



# FIESTAS 2014 GETAFE

PROGRAMA



*Civilizaciones milenarias en Getafe*



**1**

**RECINTO FERIAL**

**Viernes, 6 - 22:30 horas**  
DADUE - **EL ARREBATO**

**Sábado, 7 - 23:00 horas**  
ANDALUSI ROCK - **ROSENDO**

**Domingo, 8 - 22:30 horas**  
**LAGARTO AMARILLO**

**Lunes, 9 - 21:00 horas**  
Pop-rock Grupos locales

**Martes, 10 - 21:00 horas**  
Noche de Copla

**Miércoles, 11 - 21:00 horas**  
Pop Rock Grupos Locales

**Jueves, 12 - 21:00 horas**  
Noche Flamenca

**Viernes, 13 - 23:30 horas**  
DJ - **FANGORIA**

**Sábado 14**  
23:00 horas - DJ  
00:00 horas - **M-CLAN**  
02:00 horas - DJ

**2**

**PZA. AYUNTAMIENTO**

**Sábado, 7**  
20:00 horas - BANDA DE MÚSICA  
23:00 horas

**MARÍA DEL MONTE**  
ORQUESTA VENECIA

**Domingo, 8 - 22:30 horas**  
**MODESTIA APARTE**

**Lunes, 9 - 22:00 horas**  
**LOS MISMOS**

**Martes, 10 - 20:00 horas**  
Noche de Copla

**Jueves, 12 - 21:00 horas**  
Zarzuela

**Viernes, 13 - 21:00 horas**  
**TAMARA**  
ORQUESTA BANDA SUR

**Sábado 14 - 00:00 horas**  
**EL PESCAO**  
DJ

**Domingo, 15 - 22:00 horas**  
**MARIÁN CONDE**

**3**

**LAGO SECTOR 3**

**Viernes, 13**  
21:00 horas  
BANDA DE MÚSICA DE GETAFE

23:00 horas  
**ESPECTÁCULO PIROMUSICAL**

**4 PARQUE L. AZOFRA**

**Viernes, 6 - 20:00 horas**  
**VIGILIA POÉTICA**

**Sábado, 7**  
23:00 horas - XSTAR  
01:00 horas - **FREEDONÍA**

**Viernes, 13**  
23:00 horas - **CASTIGO**  
01:00 horas - **DELGUETTO**

**Sábado, 14 - 00:30 horas**  
**LA HABITACIÓN ROJA**



Días festivos, 7, 8, 13 y 14 de junio

**AMPLIACIÓN DE HORARIOS DE LAS LÍNEAS URBANAS**

**ÚLTIMO AUTOBÚS**

Línea	Salida desde	Frecuencia	Sábado 7	Domingo 8	Viernes 13	Sábado 14
L1	Sector III Ambulatorio	Viernes: 20 min. Sábado y Domingo: 30 minutos	2:15	2:15	1:55	2:15
L2	Sector III Ambulatorio	Viernes, Sábado y Domingo: 30 minutos	2:00	2:00	2:05	2:00
L3	El Bercial Rigoberta Menchu	Viernes, Sábado y Domingo: 30 - 40 minutos	2:40	2:40	2:40	2:40
L4	Hospital Perales	Viernes, Sábado y Domingo 45 minutos	2:00	2:30	2:00	2:00
			1:20	1:45	1:20	1:20

MÁS INFORMACIÓN Avanza Interurbanos 91 695 24 70 [avanzainterurbanos.es](http://avanzainterurbanos.es)



**LOCALIZACIÓN DE ESCENARIOS**



Cercanías Metrosur

**RECINTOS**

- 1** Recinto Ferial
- 2** Plaza Constitución
- 3** Lago Sector 3
- 4** Parque Lorenzo Azofra
- 5** Hospitalillo de San José
- 6** Cerro de los Ángeles
- 7** Plaza España
- 8** Catedral





**Juan Soler**  
Alcalde  
de Getafe

## PRESENTACIÓN

Getafe y su gente se llenan de alegría y de ganas de disfrutar a partir del 29 de mayo, día en que comienzan las fiestas patronales de 2014.

Cada año queremos superaros, que el feliz recuerdo del año anterior se vea mejorado con la nueva experiencia. Para ello desde el Ayuntamiento hemos preparado una programación con variadas actividades culturales, deportivas, gastronómicas... Sin olvidar la gran cantidad de conciertos y recitales protagonizados por artistas de primera fila y diferentes estilos. Espectáculos que amenizarán estos días y estas noches a todo tipo de públicos.

La bajada de Nuestra Señora de los Ángeles marca el inicio de una quincena que todos esperamos con ilusión. El desfile de carrozas, o el espectáculo de fuegos artificiales en el parque de la Alhóndiga son algunas otras de las citas ineludibles que cada año reúnen a tantísimos vecinos con ganas de mantener nuestras costumbres y tradiciones, de las que tan orgullosos nos sentimos los getafenses.

Espero que estas fiestas sean un motivo de celebración y de unión para todos sin olvidar el espíritu cívico que nos une y nos hace una de las mejores ciudades de España.

Que las disfrutéis.



**VIE 06**

# EL ARZEBATO

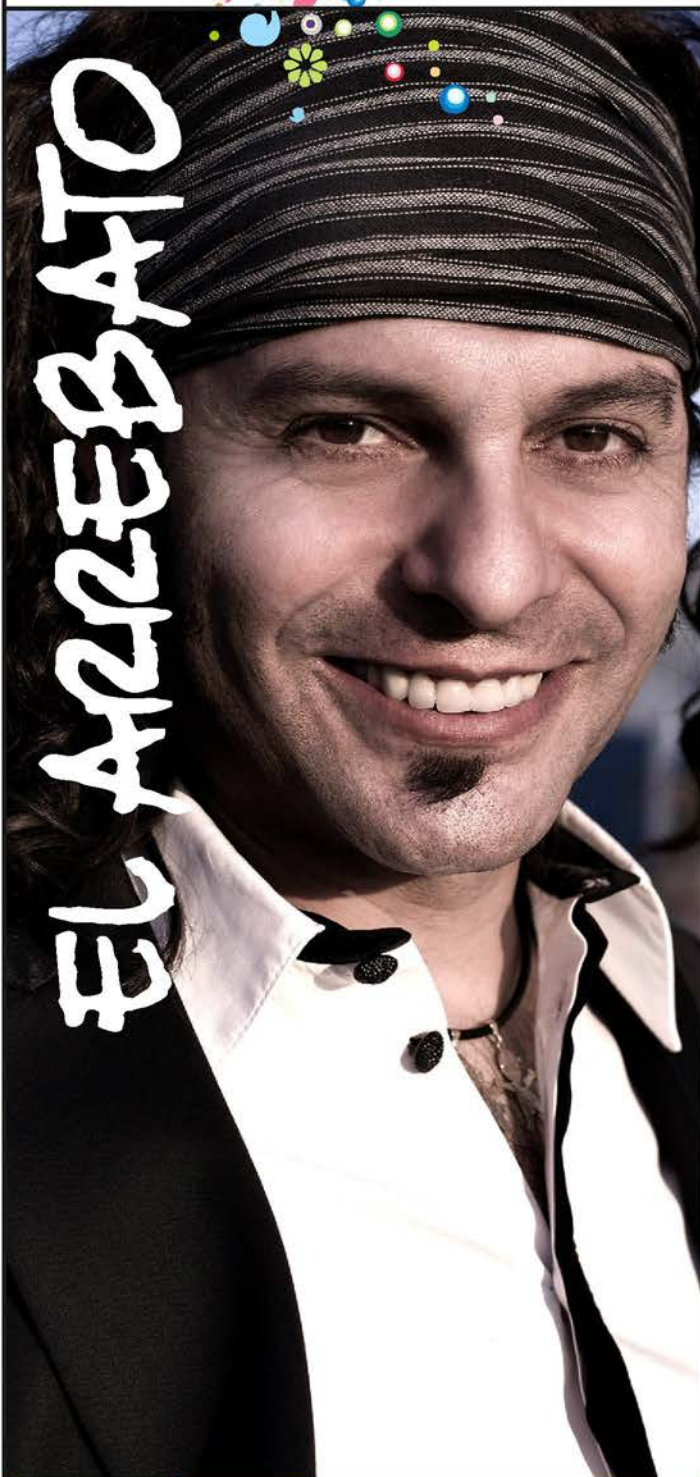

23:30 horas

RECINTO FERIAL



## Vigilia Poética

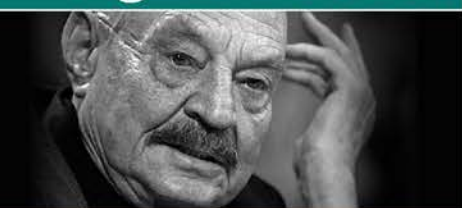

20:00 horas

PARQUE LORENZO AZOFRA

Cultura INQUIETA

**SAB 07**

# MARÍA DEL MONTE



23:00 horas

PLAZA DEL AYUNTAMIENTO

# ROSENDO

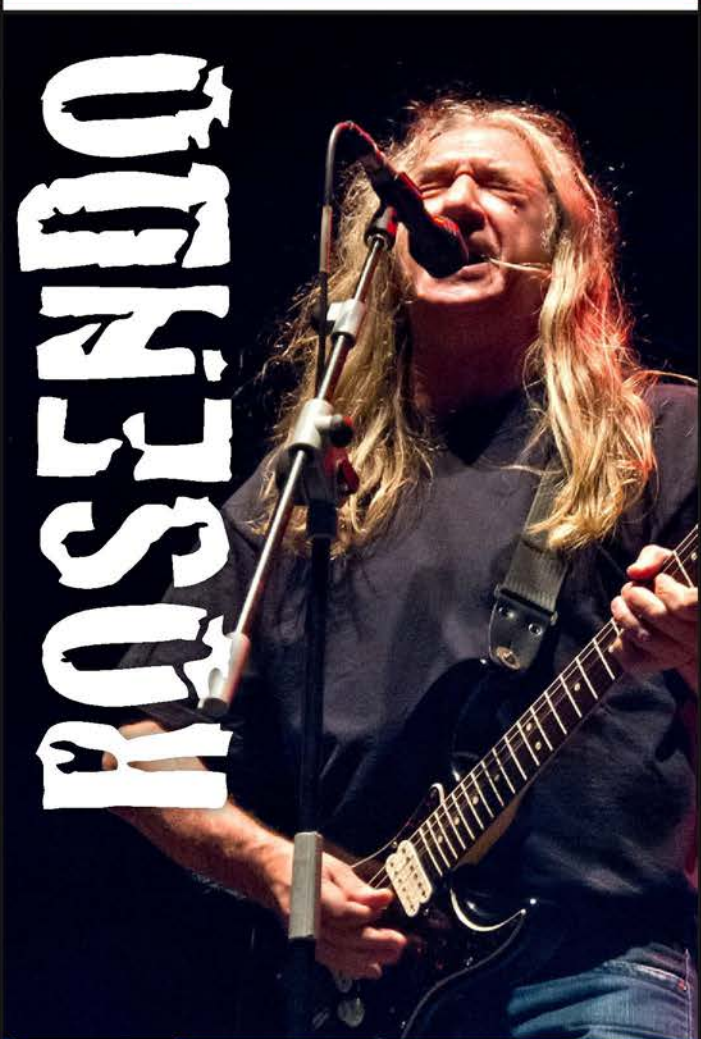

00:00 horas

RECINTO FERIAL

# FREEDONIA



01:00 horas

PARQUE LORENZO AZOFRA

Cultura INQUIETA

DOM 08

# MODESTIA

*aparte*



22:30 horas

PLAZA DEL AYUNTAMIENTO

LUN 09



# LOS MISMOS

22:00 horas

PLAZA DEL AYUNTAMIENTO



21:00 horas

RECINTO FERIAL

# LAGARTO AQUARILLO



22:30 horas

RECINTO FERIAL

MAR 10

# NOCHE DE COPLA



20:00 horas

PLAZA DEL AYUNTAMIENTO

21:00 horas

RECINTO FERIAL

MIE 11



21:00 horas

RECINTO FERIAL

LUN 09 | SAB 14 | DOM 15

# XVIII ENCUENTRO DE BANDAS DE MÚSICA

12:00 horas

HOSPITALILLO DE SAN JOSÉ

JUE 12

# Zarzuela

21:00 horas

PLAZA DEL AYUNTAMIENTO



## noche flamenca

21:00 horas

RECINTO FERIAL

VIE 13



# TAMARA

23:30 horas

PLAZA DEL AYUNTAMIENTO

VIE 13

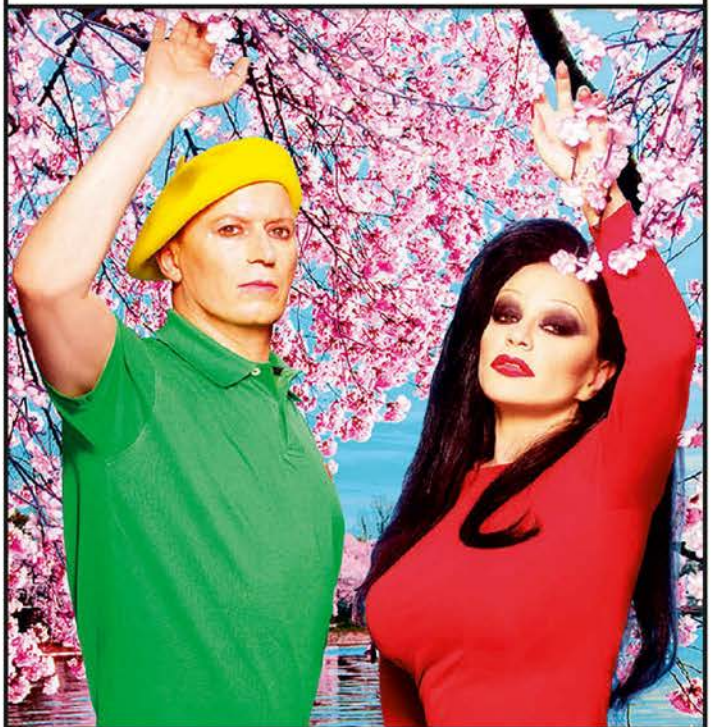

# FANCORIA

00:00 horas

RECINTO FERIAL



23:00 horas

PARQUE LORENZO AZOFRA



23:00 horas

LAGO SECTOR 3 - ALHÓNDIGA

SAB 14



# EL PESCAO

00:00 horas

PLAZA DEL AYUNTAMIENTO

# La Habitación ROJA



Cultura INQUIETA

00:30 horas

PARQUE LORENZO AZOFRA

# Desfile de Carrozas



## Civilizaciones milenarias en Getafe

22:00 horas

CALLES DE GETAFE

DOM 15



# MARIÁN CONDE

22:00 horas

PLAZA DEL AYUNTAMIENTO

# M CLAN

00:00 horas

RECINTO FERIAL



# Quemá de la chamá

23:00 horas

PLAZA DE ESPAÑA

VIE 20

# Objetivo 00 CONCIERTO

diversión sin alcohol

MIRAR PÁGINA 12

# AURYRN

22:00 horas

PLAZA DE TOROS

PROGRAMA

# INFANTIL junio

**Sábado, 7**

18:30 horas

**Pasacalles de Gigantes y Cabezudos**

*Desde la calle Madrid hasta plaza Constitución*

18:30 horas

**Teatro infantil. El Gran Libro Mágico**

*Parque Escolapios*

**Domingo, 8**

11.30 horas

**IV Encierro ecológico infantil**

*Salida Plaza General Palacio*

**Lunes, 9**

11:30 horas

**Juegos y talleres**

*Plaza de la Constitución*

17:00 horas

**Taller infantil Renove Getafe** para aprender

habilidades de eficiencia energética y rehabilitación con manualidades

*Plaza de la Constitución*

**Viernes, 13**

18:30 horas

**Teatro infantil. El Duende De Los Cuentos**

*Parque Escolapios*

**Sábado, 14**

11:30 horas

**Juegos y talleres**

*Plaza de la Constitución*

12.00 a 14.00 horas

**Trencito**

*Salida Plaza de la Constitución*

18:30 horas

**Teatro infantil. El Rescate de la Princesa**

*Parque Escolapios*

**Domingo, 15**

12.00 a 14.00 horas

**Trencito**

*Salida Plaza de la Constitución*



PROGRAMA

# GENERAL

**Jueves, 29 mayo**

13:30 horas

**Degustación de tradicional tortilla de alcachofas** en el Cerro de los Ángeles, a cargo de la Congregación Nuestra Señora de los Ángeles

15:30 horas

Salida de autobuses hacia el Cerro

17:30 horas

**Bajada de la Sagrada Imagen de la Virgen Nuestra Sra. de los Ángeles a Getafe.**

Desde el Cerro de los Ángeles, por el Paseo de John Lennon hasta la Glorieta Coronel Polanco (*rotonda de la base aérea*)

20:30 horas

**Recepción de la imagen por las autoridades**

Glorieta Coronel Polanco (*rotonda de la base aérea*)

22:30 horas (aprox.)

Entrada de la Sagrada Imagen de la Virgen a la catedral de la Magdalena

# junio

## MUESTRA DE CONCIERTOS

### Escuela de Música Maestro Gombau de Getafe

**Martes 3 - 21:30 horas**

**Big-band de cine**

Concierto de bandas sonoras con proyecciones de películas)

Director Jose Luis Martín.

**Miércoles 4 - 20:00 horas**

**Actuación de la Banda de alumnos de la Escuela junto a la Banda juvenil de Alcorcón**

Directora Ana San Juan y asistente Elia Jiménez

**Jueves 5 - 20:00 horas**

**Actuación del grupo de combos**

Profesor Mauro Pugliese



## PROGRAMA

## Viernes, 6

20:00 horas

**MASTERCLASS AERÓBIC – HIP HOP**

Plaza de la Constitución

**Objetivo 0,0**

20.00 horas

**“GOYA EN LA VILLA Y CORTE”**Ballet de Carmen Cantero  
Teatro Federico García Lorca  
Precio: 8 euros

22:30 horas

**CONCIERTO**

Dadúe

23.30 horas - **EL ARREBATO**

Recinto ferial

**PLANTÁ DE LA CHAMÁ**

Plaza de España (Nueva ubicación)



## Sábado, 7

18:30 horas

**PASACALLES de gigantes y cabezudos**

Organizado por “La Picarrasca” con el acompañamiento de Menkal, el grupo de Dulzaineros de la Casa de Castilla y León de Getafe.

Calle Madrid - plaza General Palacios - plaza de la Constitución

20:00 horas

**CONCIERTO Banda de Música de Getafe**

Plaza Constitución

21:00 horas

**PREGÓN** a cargo de .....???????

Concluirá con un chupinazo, suelta de palomas y mascletá

Plaza de la Constitución

18:00 a 22:00 horas

**Objetivo 0,0****DISCOLIGHT - FIESTA DE LA ESPUMA**D'j Samuel López – D'j Anthony Godfather  
Discoteca Coyote, c/ Hospital de San José.

23:00 horas

**CONCIERTO****MARÍA DEL MONTE**Orquesta Venecia  
Plaza Constitución

23.00 horas

**CONCIERTO**

Andalusí rock band

00.00 horas - **ROSENDO**

Recinto ferial



## Domingo, 8

11.30 horas

**IV ENCIERRO ECOLÓGICO INFANTIL**

Recreación de un encierro al estilo tradicional pero inofensivo, realizado con carretillas.

Plaza General palacio - calle Madrid hasta plaza de la Constitución

Organizado por la asociación juvenil Ankara

22.30 horas

**CONCIERTO****MODESTIA APARTE**

Plaza Constitución

22:30 horas

**Concierto****LAGARTO AMARILLO**

Recinto ferial



## Lunes, 9

11:30 horas

**ACTIVIDADES INFANTILES**

Juegos y talleres para distintas edades

Plaza de la Constitución

12:00 horas

**XVIII ENCUENTRO DE BANDAS DE MÚSICA****“GETAFE EN FIESTAS”**

Unidad de música MAGEN-ACAR de Getafe

Director: Teniente Coronel Manuel Ruiz Gómez  
Hospitalillo de San José

13:00 horas

**TRADICIONAL CALDERETA POPULAR**

Cerro de Ángeles

17:00 horas

**TALLER INFANTIL RENOVE GETAFE**

Para niños de 4 a 12 años dónde aprenderán habilidades de eficiencia energética y rehabilitación de una manera práctica y divertida.

Plaza de la Constitución  
Colabora EMSV y COAM

22.00 horas

**RECORDANDO LOS 70**

Con J.E. Mochi y Helena Bianco de Los Mismos

Plaza Constitución

21:00 horas

**CONCIERTO (GRUPOS LOCALES)**

Sonarkeep - The Junk Lady band - Ergo

Recinto ferial



## Martes, 10

20:00 horas

**NOCHE DE COPLA Y CANCIÓN ESPAÑOLA**  
Andrés Cuenca, Ana María Puente, Fernando Sierra, Romero Villa, Matías Hidalgo, Mari Luz Romero, Richard y Jose Daniel Marcos  
*Plaza Constitución*

21:00 horas

**NOCHE DE COPLA Y CANCIÓN ESPAÑOLA**  
Montserrat González, Jesús Ramos, Silvia González, Flor Díaz, Miguel Bautista, Antonio Romero y Antonio Carretero  
*Recinto ferial*

## Miércoles, 11

### DÍA DEL NIÑO EN LA FERIA

Las atracciones de la feria costarán un 50% menos, por gentileza de la **Asociación Fereven** y además se realizarán actuaciones de títeres, magia y payasos en la zona infantil del recinto ferial.

21:00 horas

**GRAN REVISTA MUSICAL**  
Ríete con nosotros  
*Plaza Constitución*

21:00 horas

**CONCIERTO (Grupos locales)**  
Nitroglizer - Salida de emergencia - Inchains - Thursday Rock  
*Recinto ferial*

## Jueves, 12

### DÍA DEL NIÑO EN LA FERIA

Las atracciones de la feria costarán un 50% menos, por gentileza de la **Asociación Fereven** y además se realizarán actuaciones de títeres, magia y payasos en la zona infantil del recinto ferial.

21:00 horas

**ZARZUELA**  
Coral Polifónica de Getafe, Ensemble Ciudad de Getafe y soprano Rosa Miranda  
Director Carlos Díez  
*Plaza Constitución*

21:00 horas

**NOCHE FLAMENCA**  
Marejada - Brisa de luna - Iérbola  
*Recinto Ferial*

## Viernes, 13

20:00 a 21:30 horas

**MASTERCLASS RITMOS LATINOS - ZUMBA**  
*Lago del Sector III*

**Objetivo 0,0**

21:00 horas

**Concierto de la Banda de Música de Getafe**  
*Lago del Sector III*

23:00 horas

**ESPECTÁCULO PIROMUSICAL**  
Castillo de fuegos artificiales acompañado de música sincronizada digitalmente  
*Lago del Sector III*



23:30 horas

**Concierto TAMARA**  
Orquesta Banda Sur  
*Plaza Constitución*



00:00 horas

**Concierto FANGORIA**  
Dj gemelos  
*Recinto ferial*



## Sábado, 14

11:30 horas

**ACTIVIDADES INFANTILES**  
Juegos y talleres para distintas edades  
*Plaza de la Constitución*

12.00 a 14.00 horas

**TRENECITO INFANTIL**  
*Plaza de la Constitución - calle Madrid - General Palacio.*  
Patrocinado por Kids & Us

12:00 horas

**XVI ENCUENTRO DE BANDAS DE MÚSICA "GETAFE EN FIESTAS"**  
Banda de Música de Getafe  
Director: Francisco Aguado Martí  
*Hospitalillo de San José*

**22:00 horas****DESFILE DE CARROZAS**

Salida de la Avenida Juan de Borbón junto al polideportivo Juan de la Cierva

*Recorrido:* Avda. Juan de Borbón, avda. España, c/ Gibraltar, avda. Juan de la Cierva, c/ Madrid, Plaza de la Constitución y c/ Toledo hasta c/ Leoncio Rojas

**00:00 horas**

Concierto

**EL PESCAO**

DJ

Plaza Constitución

**00.00 horas**

Concierto

**M-CLAN**

DJ

Recinto Ferial



Días: 6, 7, 12, 13 y 14 de junio  
a partir de las 21:00 horas

**ZONA ALTERNATIVA  
CHIRINGO PUNK**

Parque junto al recinto ferial

**CONCIERTOS  
DE DISTINTOS  
ESTILOS**
**Domingo, 15****12.00 a 14.00 horas****TRENECITO INFANTIL**

Plaza de la Constitución - calle Madrid - General Palacio

Patrocina Kids &amp; us

**12:00 horas****XVI ENCUENTRO DE BANDAS DE MÚSICA "GETAFE EN FIESTAS"**

Banda de Villarejo de Salvanes

Director: Félix Ramírez De Blas

Hospitalillo de San José

**18:00h****XVIII ENCUENTRO JOVEN DE TALLERES Y CURSOS DE LA DELEGACIÓN DE JUVENTUD 2014**

Exhibiciones hip hop, funky, capoeira, DJ's, danza oriental, breakdance...

Ven a la Flasmob de Funky a las 18:00 horas

Encuétralo en [www.cursos.getafejuventud.com](http://www.cursos.getafejuventud.com)o directamente en <http://youtu.be/1xS5-rQP9QU>

Entrada Teatro Federico García Lorca

**21:00 horas DÍA DE LAS AUTONOMÍAS E INTERPUEBLOS**

Actuaciones de grupos de casas regionales y otras asociaciones de Getafe

Recinto Ferial.

**22:00 horas**

CONCIERTO

**MARIAN CONDE**

Plaza Constitución

**23:00 horas****QUEMA DE LA CHAMÁ GETAFENESE**

Plaza de España

**NUEVA  
UBICACIÓN**

JUNIO 2014

CULTURA INQUIETA en

# FIESTAS DE GETAFE

GRATUITO

## VIERNES 06

20:00 h. **PRESENTACIÓN**

20:10 h. **Actuación poético humorística** de Miguel Vigil, de Académica Palanca

20:50 h. Niños, el arma cargada de futuro.  
**Del taller al escenario.**

21:05 h. **Recital colectivo de poesía** de creadores FCPJH: "Zoom a la fecha y lo blanco".

21:35h. **Participación abierta** (recital de poetas a título individual previa inscripción)

22:00 h. **Lectura colectiva** narrativa de creadores FCPJH: "Viaje a la semilla"

22:15 h. **Intervención poética** del Grupo de creación de Divagantes

22:35 h. **Recital colectivo de poesía** de creadores FCPJH: "Pues sí, voy cruzando el río"

23:05 h. **Cuadernos del Matemático.** Recital de algunos poemas y Video 25 aniversario.

23:30 h. Concierto de **CARALLONES**  
Despedida y cierre.

## SÁBADO 07

18:30 h. **Teatro infantil.** El Gran Libro Mágico

23:00 h. Concierto: **XStar**

01:00 h. Concierto: **Freedonia**

## VIERNES 13

18:30 h. **Teatro infantil.** El Duende De Los Cuentos

21:00 h. Proyección del partido España - Holanda

23:00 h. Concierto: **Castigo (Tributo a Leño)**

01:00 h. Concierto: **Delguetto**

## SÁBADO 14

18:30 h. **Teatro infantil.** El Rescate de la Princesa

00:30 h. Concierto: **La Habitación Roja**

Deejays: **Largoman, Rita Margoz, DJ Triste**



Qué Gente!  
Qué Getafe!



AYUNTAMIENTO DE  
**GETAFE**

**CULTURA INQUIETA**  
www.culturainquieta.com

**Jardines de los Escolapios**  
Parque Lorenzo Azofra · Getafe

# PROGRAMA DEPORTES

**10:00 horas**

**TORNEO DE CHITO "FIESTAS DE GETAFE"**

*Centro Cívico "Cerro Buenavista"*

**11:00 horas**

**JORNADA DE PROMOCIÓN DE PIRAGÜISMO**

*Lago del Sector*

**12:00 horas**

**FINAL DE LA COPA PRIMAVERA DE VOLEIBOL**

categoría senior

*Pabellón Polideportivo "Cerro Buenavista"*

**Domingo, 8 de junio**

**10:00 horas**

**TORNEO DE PELOTA MANO**

"FIESTAS DE GETAFE" - finales -

*Frontón del Complejo Deportivo Municipal "Juan de la Cierva"*

**CONCURSO DE SALTO DE OBSTÁCULOS**

**I TROFEO "CIUDAD DE GETAFE"**

**EQUIPO ESCUELA**

*Vereda de San Marco s/n, (junto al Cerro de Los Ángeles)*

**12:00 horas.**

**ENTREGA DE TROFEOS DE LA LIGA LOCAL**

**2013/2014**

*Pabellón Polideportivo C. Deportivo Municipal "Juan de la Cierva"*

**18:30 horas**

**FINAL DE LA COPA PRIMAVERA**

**DE FÚTBOL-7 - categoría senior -**

*Complejo Deportivo Municipal "Alhóndiga-Sector III"*

**Sábado, 14 de junio**

**10:00 horas**

**TORNEO DE CALVA "FIESTAS DE GETAFE"**

*Complejo Deportivo Municipal "Juan de la Cierva"*

**11:00 horas**

**EXHIBICIÓN DE ESCUELAS DEPORTIVAS**

**MUNICIPALES DE PATINAJE**

*Pabellón polideportivo del Complejo Deportivo Municipal "Juan de la Cierva"*

**17:30 horas**

**EXHIBICIÓN DE ESCUELAS DEPORTIVAS**

**MUNICIPALES DE TRAMPOLÍN**

*Pabellón polideportivo "M-4"*

**Domingo, 15 de junio**

**EXHIBICIÓN DE ESCUELAS**

**DEPORTIVAS MUNICIPALES**

**9:30 horas**

**Gimnasia Rítmica y Gimnasia Estética de grupo**

**17:30 horas**

**Artes Marciales**

*Pabellón polideportivo C. Deportivo Municipal "Juan de la Cierva"*

**Domingo, 29 de junio**

**9:30 horas**

**XXXVI CARRERA POPULAR**

**"CIUDAD DE GETAFE"**

*Estadio de Atletismo C. Deportivo Municipal "Juan de la Cierva" + Circuito urbano*

**Del 17 de mayo al 15 de junio**

**V TORNEO POPULAR DE TENIS**

**"FIESTAS DE GETAFE"**

*Complejo Deportivo Municipal "Alhóndiga-Sector III"*

**Del 31 de mayo al 29 de junio**

**X TORNEO DE PÁDEL "FIESTAS DE GETAFE"**

**TROFEO NOVOMOTOR**

*Complejo Deportivo Municipal "Juan de la Cierva"*

**Domingo, 1 de junio**

**10:00 horas**

**TROFEO CLUB POLIDEPORTIVO GETAFE**

**DE ATLETISMO EN PISTA**

*Estadio de Atletismo del C. Deportivo Municipal*

*"Juan de la Cierva"*

**TORNEO DE PELOTA MANO**

"FIESTAS DE GETAFE" - semifinales -

*Frontón del Complejo Deportivo Municipal "Juan de la Cierva"*

**TROFEO DE BOLOS LEONESES**

**"FIESTAS DE GETAFE"**

*Complejo Deportivo Municipal "Juan de la Cierva"*

**18:00 horas**

**FINAL DE LA COPA PRIMAVERA**

**DE BALONCESTO - categoría senior -**

*Pabellón Polideportivo "Rafael Vargas"*

**Lunes, 2 de junio**

**17:00 horas**

**FINAL DE LA COPA PRIMAVERA DE BÁDMINTON**

categoría senior

*Pabellón Polideportivo "Cerro Buenavista"*

**Jueves, 5 de junio**

**17:00 horas**

**FIESTA DE FIN DE CURSO DE ESCUELAS**

**DEPORTIVAS MUNICIPALES**

*Complejo Deportivo Municipal "Alhóndiga-Sector III"*

**Viernes, 6 de junio**

**17:00 horas**

**FIESTA DE FIN DE TEMPORADA DEL DEPORTE**

**PREBENJAMÍN Y DE ESCUELAS DEPORTIVAS**

**MUNICIPALES**

*Complejo Deportivo Municipal "Alhóndiga-Sector III"*

**Viernes 6, sábado 7 y domingo 8 de junio**

**CAMPEONATO NACIONAL DE PÁDEL**

**EN SILLA DE RUEDAS**

*Complejo Deportivo Municipal "Juan de la Cierva"*

**Sábado, 7 de junio**

**FINAL DE LA COPA PRIMAVERA**

**DE FÚTBOL SALA**

**9:00 horas** - Categoría juvenil

**10:00 horas** - Categoría femenina mayores

**11:00 horas** - Categoría alevín

**12:00 horas** - Categoría infantil

**13:00 horas** - categoría cadete

**17:00 horas** - Categoría veteranos

**18:00 horas** - Categoría senior

*Complejo Deportivo Municipal "Alhóndiga-Sector III"*



## EXPOSICIONES



### EXPOSICIÓN DE BONSAÍS

Organizada por el Club de Bonsai de Getafe  
**Del 29 de mayo al 1 de junio**  
 Inauguración:  
 28 de mayo - 18:30 horas  
 Clausura:  
 1 de junio - 14:00 horas  
 Horarios:  
 de 9:00 a 21:30 horas  
 Hospitalillo de San José



*De Getafe al Paraíso*

### 'GETAFE, UNA MIRADA ATRÁS'

Colectivo 'Getafe al Paraíso'

- **Del 30 de mayo al 15 de junio**  
 Sala de exposiciones  
 Lorenzo Vaquero  
 C/ Ramón y Cajal 22
- **Del 26 de mayo al 15 de junio**  
 Corte Inglés  
 Centro Comercial "El Bercial"  
 PLANTA SEGUNDA,  
 junto a la cafetería



DELEGACIÓN DE PRESIDENCIA, SANIDAD, CONSUMO, HOSTELERÍA, MAYOR, JUVENTUD, COORDINACIÓN EN BARRIOS Y PARTICIPACIÓN CIUDADANA

## Objetivo 0,0 en fiestas

diversión sin alcohol

DELEGACIÓN DEPORTES

### Viernes, 6

20:00 a 21:30 horas  
**MASTERCLASS AEROBIC – HIP HOP**  
 Plaza de la Constitución ●

Noche

### MAGIC NIGHTS

Locales de ocio nocturno, Circuito de Ocio de Calidad de Getafe ●



### Sábado, 7

18:00 a 22:00 horas  
**DISCOLIGHT - FIESTA DE LA ESPUMA**  
 D'j Samuel López – D'j Anthony Godfather  
 Discoteca Coyote, c/ Hospital de San José.

### MAGIC NIGHTS

Noche. Locales de ocio nocturno, Circuito de Ocio de Calidad de Getafe



### Viernes, 13

20:00 a 21:30 horas  
**MASTERCLASS RITMOS LATINOS - ZUMBA**  
 Lago del Sector 3, coincidiendo con Fiestas de Getafe ●

### Domingo, 15

12:00 horas: CINE "Los Croods"  
 18:00 horas: CINE "El hombre de acero 6"  
 Centro Cívico Juan de la Cierva

### Miércoles, 18

20:00 horas  
**GALA DE ENTREGA DE PREMIOS DEL CONCURSO DE CARTELES Y VÍDEOS REALIZADO POR EL CAID CON ALUMNOS DE LOS INSTITUTOS PÚBLICOS Y CONCERTADOS DE GETAFE**  
 Hospitalillo de San José

### Viernes, 20

22:00 horas - Apertura a las 20:00 horas  
**CONCIERTO AURYN,**

Con zona VIP para jóvenes con Carné "Objetivo 0,0 – Diversión sin alcohol" y otros invitados especiales

Entradas-Invitación: Ayuntamiento, taquilla del Teatro García Lorca, CAID, Centros Cívicos, SIAJ y Deportes. Plaza de toros

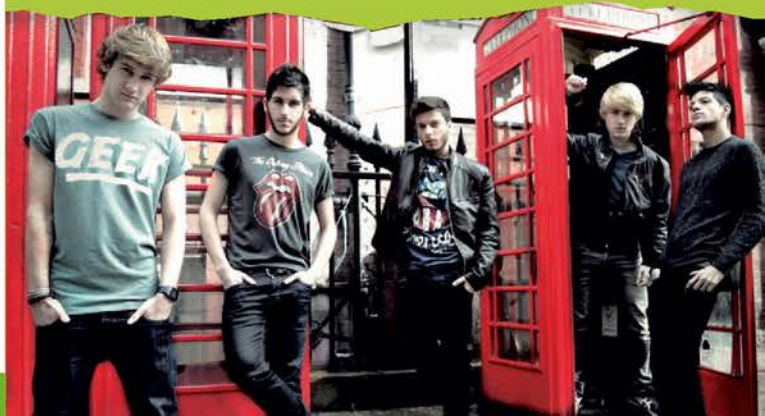



# Real e Ilustre Congregación de Ntra. Sra. de los Ángeles

## FIESTAS PATRONALES 2014 EN HONOR A NUESTRA SEÑORA DE LOS ÁNGELES



### GETAFE

Del 29 de mayo al  
15 de junio de 2014

- El día 29 de mayo saldrán autobuses desde la Avda. Juan de la Cierva al Cerro de los Ángeles a partir de las tres y media de la tarde.
- El día 15 de junio saldrán autobuses desde el Cerro de los Ángeles para el regreso tras la llegada de la Sagrada Imagen a su Ermita.
- Los actos podrán ser modificados en función de las condiciones meteorológicas.

### PROGRAMA DE ACTOS

#### **Jueves 29 de mayo. BAJADA DE LA SGDA. IMAGEN.**

**09,30 h.** Encuentro de jóvenes en la Catedral.

**12,00 h.** Misa de Ángeles en la Basílica del Sgdo. Corazón.

**13,30 h.** Degustación de tortilla de alcachofas junto a los pinos del Cerro.

**17,30 h.** Salida de la Sagrada Imagen hacia Getafe.

**20,30 h.** Recepción de autoridades en la puerta de la Base.

**22,30 h.** Llegada de la Sagrada Imagen a la Catedral.

#### **Del 30 de mayo al 6 de junio. SOLEMNE NOVENA.**

**20,00h.** Misa y Novena, precedida del Santo Rosario.

#### **Sábado 31 de mayo. OFRENDA DE FLORES.**

**20,30 h.** Comienzo de la comitiva en la Pza. Gral. Palacio.

#### **Sábado 7 de junio. LA SALVE.**

**22,00 h.** Celebración de la Palabra.

**22,30 h.** La Salve. Asunción de la Virgen al Cielo.

#### **Domingo 8 de junio. DÍA DE PENTECOSTÉS.**

**09,30 h.** Paseillo de Mayordomía por el centro de Getafe.

**11,00 h.** Misa Mayor.

**20,30 h.** Solemne Procesión.

#### **Lunes 9 de junio. FIESTAS PATRONALES.**

**09,30 h.** Paseillo de Mayordomía por el centro de Getafe.

**11,00 h.** Misa Mayor, con acto de Paso a Mayores.

**20,30 h.** Solemne Procesión.

#### **Martes 10 de junio. FUNERAL DE DIFUNTOS.**

**20,00 h.** Misa Funeral por todos nuestros difuntos.

#### **Miércoles 11 de junio. DÍA DEL ENFERMO.**

**20,00 h.** Misa por la recuperación de los enfermos.

#### **Jueves 12 de junio. DÍA DE LOS NIÑOS.**

**De 11,00 a 13,00 y de 17,00 a 21,30 h.**

Paso de los niños por el manto de la Virgen de los Ángeles.

#### **Viernes 13 de junio. DÍA DE LOS JÓVENES.**

**20,00 h.** Misa por los jóvenes en familia.

#### **Sábado 14 de junio. ROSARIO DE LA AURORA.**

**7,00 h.** Rezo del Santo Rosario por las calles de Getafe y Misa en la Catedral.

#### **Domingo 15 de junio. SUBIDA DE LA SGDA. IMAGEN.**

**12,30 h.** Santa Misa estacional de la Santísima Trinidad.

**18,00 h.** Santa Misa.

A continuación saldrá la Sagrada Imagen hacia su Ermita.



## ORGANIZA



## PATROCINAN



SANCASER

## ENTIDADES QUE COLABORAN EN LAS FIESTAS PATRONALES

AJE • A.D. CERRO BUENAVISTA • A.C. AMAUTA • A.C. LAS GUERRERAS • A. JUV. ANKARA  
A. JUV. ÚLTIMA GENERACIÓN • "LA PICARRASCA" • ASOC.DE VECINOS GETAFE CENTRO • A.T.L.A.S.  
C. REG. ANDALUCÍA • C. REG. EXTREMADURA • C. REG. CASTILLA LA MANCHA • C. REG. CASTILLA Y LEÓN  
C. REG. MURCIA • COLEGA • FEDERACIÓN DE PEÑAS DEPORTIVAS DEL GETAFE • GETAFE OLÍMPICO  
A.D. ALHÓNDIGA • PEÑA PCEROS • PEÑA LOS MOJITOS • PEÑA "LA AMISTAD"  
PEÑA TAURINA J.A.C. "EL CASTOREÑO" • PEÑA TAURINA "LA OREJA" • PEÑA CULTURAL TAURINA SAN ISIDRO  
ASOCIACIÓN LOS AMIGOS DE GETAFE • PCE • POSI • IU • PP • PSOE • UPyD

**AGRADECIMIENTOS.** A los voluntarios de Protección Civil y Cruz Roja, por velar por la diversión de todos los vecinos de Getafe durante las Fiestas; al resto de Servicios Municipales y Supra-municipales que participan en la organización de las Fiestas Locales (Mantenimiento, Servicios Generales, LYMA, Señalización y tráfico, Parques y Jardines, Policía Nacional, Bomberos, Guardia Civil y Policía Local), Avanza Interurbanos, sin cuya colaboración el Área de festejos difícilmente podría posibilitar este espacio de encuentro y diversión tan extraordinario en la vida de nuestra ciudad como son las Fiestas Locales.