

Getafe

SEPARATA BOLETÍN DE INFORMACIÓN MUNICIPAL

ABRIL 2008 - D

GETAFE
municipal



Fiestas Getafe 08

DEL 1 AL 18 DE MAYO

P R O G R A M A

FIESTAS LOCALES 2008. Disfrutadlas

PEDRO
CASTRO
Alcalde

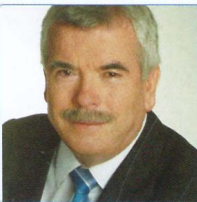

Un año más, nuestra ciudad se viste con sus mejores galas para mostrarnos a los que en ella habitamos y a los que nos visitan, su cara más amable, materializada en uno de los encuentros anuales más esperados: las Fiestas Patronales del mes de mayo. Es con nuestra Patrona, la Virgen de los Ángeles y su bajada desde El Cerro, cuando en las calles y plazas de nuestra ciudad, el ritmo habitual se rompe, dando paso a una alegría contagiosa que anuncia días de jaleo y de júbilo.



Como Alcalde de vuestra ciudad, os animo a que participéis activamente y con buen humor en las fiestas que ahora comienzan. Que compartáis con todos vuestros familiares, amigos y amigas, vecinos y vecinas, lo mejor que llevamos dentro y que conforman el espíritu de los que aquí vivimos: nuestra alegría de vivir.

Que los visitantes que se acerquen, atraídos por la música, los festejos taurinos, las exposiciones, las actividades infantiles, los encuentros culturales y deportivos, se sientan como en su casa y un año más, reconozcan en cada uno de nosotros, aquello que somos: hombres y mujeres orgullosos de vivir en una de las ciudades más acogedoras y alegres al sur de Madrid. Disfrutadlas.



exposiciones



EXPOSICIÓN DE BONSAI

por el Club de Bonsai de Getafe
DEL 1 AL 4 DE MAYO

Inauguración: 1 de mayo a las 18,00 horas.

Clausura: 4 de mayo a las 13,00 horas.

Horarios: De 9,00 a 13,00 horas y de 16,00 a 20,00 horas

HOSPITALILLO DE SAN JOSÉ



XXXI CONCURSO EXPOSICIÓN DE AVICULTURA ARTÍSTICA DE GETAFE

DEL 8 AL 11 DE MAYO

Clausura y entrega de premios: 11 de mayo a las 13,30 horas.

Horarios: De 10,00 a 21,00 horas.

HOSPITALILLO DE SAN JOSÉ

EXPOSICIÓN DEL CONCURSO DE CARTELES TAURINOS FIESTAS 2008

DEL 7 AL 23 DE MAYO

Inauguración 7 de mayo a las 19.30 horas

Horarios: mañanas de 11.00 a 13.00 horas y tardes de 17.00 a 20.30 horas

PLAZA DE TOROS

PREGONERO 2008

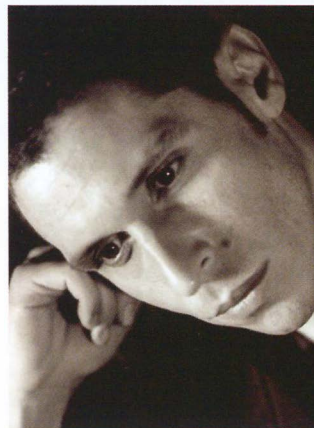

JAVIER
MANRIQUE
Actor

el cartel

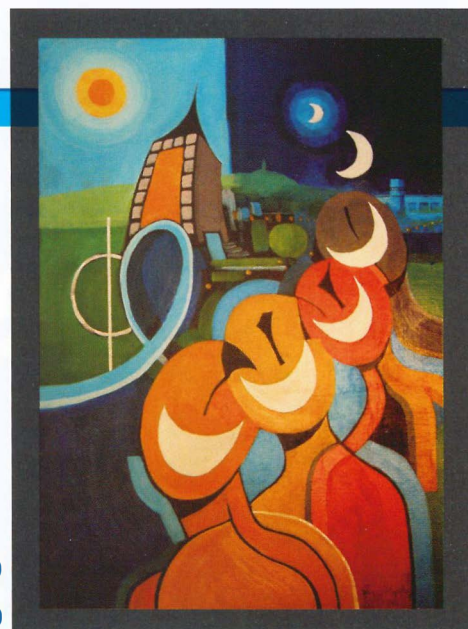

Sergio
Delgado

conciertos

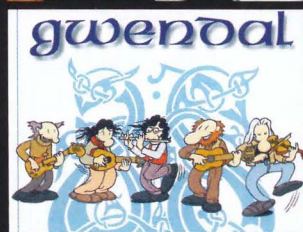
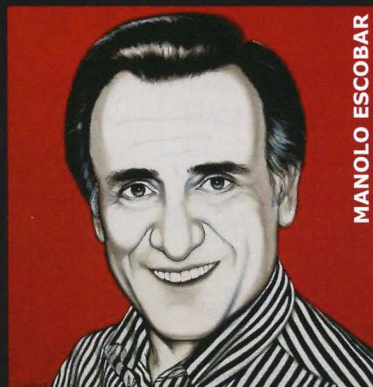
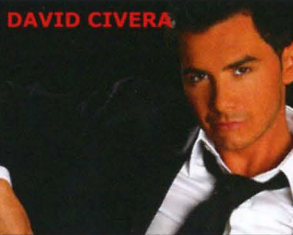
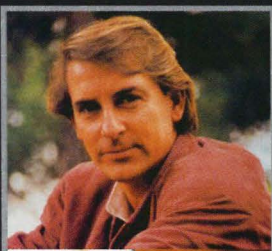
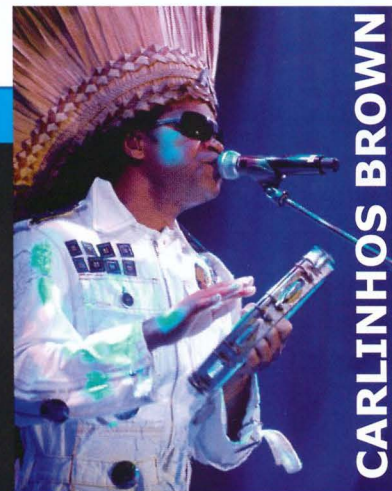
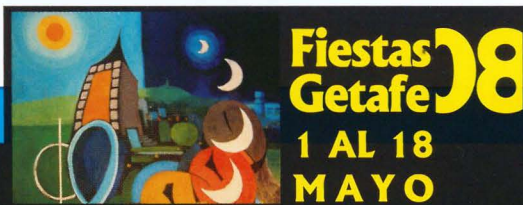

planos de localización de recintos festivos

LUGARES DE ENCUENTROS FESTIVOS

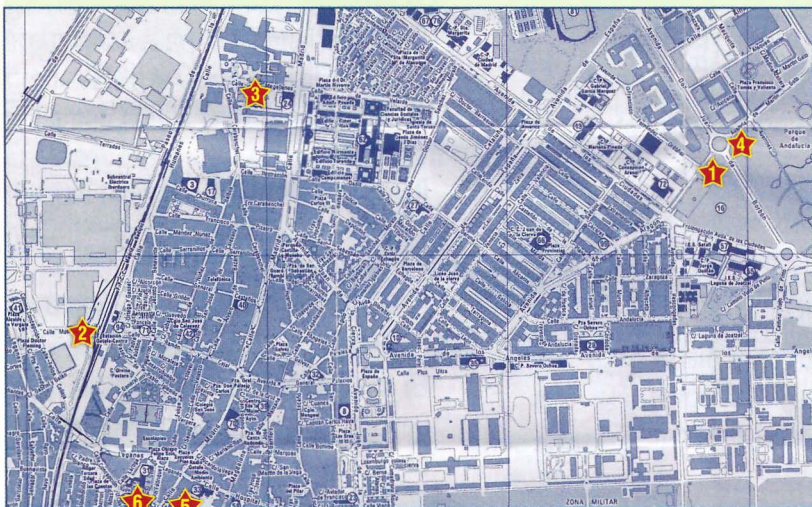

- ★ **RECINTO FERIAL**
(Ferial, Actuaciones y Conciertos)
- ★ **PLAZA DE LA ESTACIÓN GETAFE-CENTRO**
(Actuaciones y Falla)
- ★ **CAMPO DE FÚTBOL DE MAGALLANES**
(Conciertos)
- ★ **PLAZA DE TOROS**
(Festejos Taurinos)
- ★ **HOSPITALILLO DE SAN JOSÉ**
(Exposiciones - Encuentro de Bandas)
- ★ **PLAZA DE LA CONSTITUCIÓN**

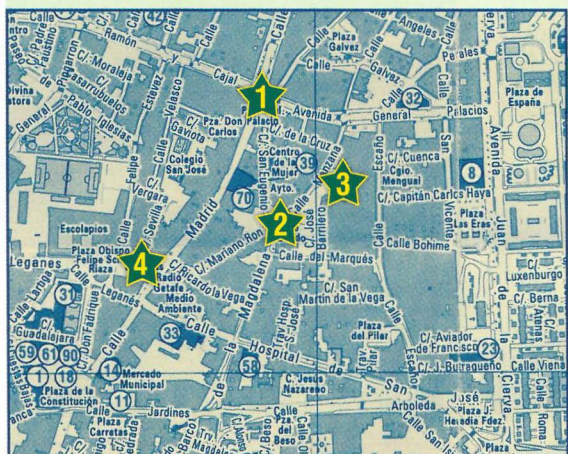

ZONA JOVEN

- ★ Plaza General Palacio Sábado, 10
- ★ Plaza Canto Redondo Viernes, 16
- ★ Plaza de la Manzana Sábado, 17
- ★ Plaza Escuelas Pías mayo

programa general

DEL 1 AL 18 DE MAYO

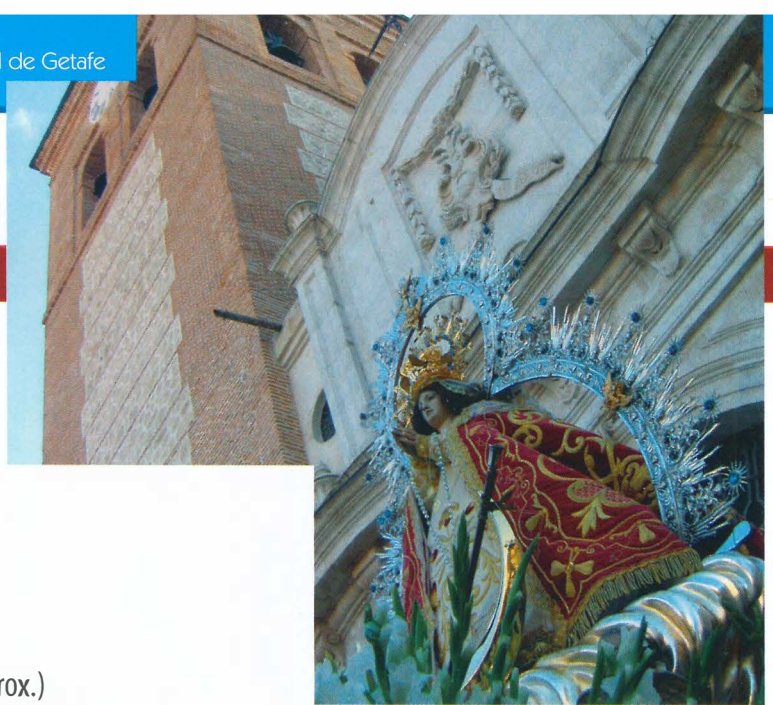

LUNES 28 DE ABRIL

19.00 h

II CERTAMEN DE "MÚSICA EN LA CALLE.
GETAFE EN FIESTAS"

Actuación de los grupos del
departamento Pop

(Prof. Mauro Pugliase)

Pza. de las provincias
(C.C. Juan de la Cierva)

22,00 horas (aprox.)

ENTRADA DE LA SAGRADA IMAGEN
DE LA VIRGEN A LA CATEDRAL DE
LA MAGDALENA

MARTES 29 DE ABRIL

19.00 h

II CERTAMEN DE "MÚSICA EN LA CALLE.
GETAFE EN FIESTAS"

Actuación de la banda de alumnos del
conservatorio

Pza. Obispo Felipe Scío (sobre el parking)

"II Encuentro Pirotécnico Getafe
en Fiestas"

Proyección Audiovisual en la Fachada de
la Catedral de la Magdalena a cargo de

VISUAL Producciones multimedia y
quema de efectos pirotécnicos a la

entrada de la virgen a la Catedral,
a cargo de Pirotecnia RICASA, de

Ricardo Caballer.

Catedral de la Magdalena

MIÉRCOLES 30 DE ABRIL

19.00 h

II CERTAMEN DE "MÚSICA EN LA CALLE.
GETAFE EN FIESTAS"

Actuación de la Big- Band

(Profesor José Luis Martín)

Pza. del centro Cívico de la Alhóndiga

DOMINGO 4 DE MAYO

13,00 horas

TEATRO- PASACALLES INFANTIL

"OTRA ÉPOCA" (Compañía Sin fin)

Pza de la Constitución a Pza. Palacios

JUEVES 1 DE MAYO

13,30 horas

DEGUSTACIÓN DE TORTILLAS EN EL
CERRO DE LOS ANGELES, a cargo de la
Congregación Nuestra Señora de los
Ángeles.

17,30 horas

BAJADA DE LA SAGRADA IMAGEN DE LA
VIRGEN NUESTRA SRA. DE LOS ÁNGELES
A GETAFE.

Desde el Cerro de los Ángeles, por el
Paseo de John Lennon hasta la Glorieta
de la Aviación.

20,30 horas

RECEPCIÓN DE LA IMAGEN POR
LAS AUTORIDADES
Glorieta de la Aviación.

LUNES 5 DE MAYO

13,00 horas

TEATRO INFANTIL

Los aprendices de diablo

(Compañía Birlibirloque)

Plaza de la Constitución

18.00 horas

ENCUENTRO DE HIP-HOP

En colaboración con la Delegación de
Juventud y Deportes del Ayuntamiento
de Getafe

Plaza de la Constitución

22.30 horas

CONCIERTO DE SR. ROJO
Plaza de la Constitución

VIERNES 9 DE MAYO

CHAMÁ GETAFENSE

"Plantá" de Falla

"2008 AÑO INTERNACIONAL
DEL PLANETA TIERRA"

Plaza de la Estación de Cercanías
Getafe Centro

22.00 horas

CONCURSO DE RECORTES
(Liga nacional de recortes)

SUELTA DE RESES

Plaza de Toros



22,00 horas

CONCIERTO

GRUPOS FINALISTAS CONCURSO

SURMUSIC FESTIMAD 2008 Y

DAMA BLANCA

Recinto Ferial

22,30 horas

FINAL DEL II CERTAMEN ENCUBIERTO DE

LA ASOC. MUSICA VIVA DE GETAFE 2008.

En colaboración con la Delegación de
Deportes y Juventud del Ayuntamiento
de Getafe

Plaza Estación de cercanías

Getafe-Centro

23,00 horas

CONCIERTO

TENDENCIA

MEDINA AZAHARA

BARÓN ROJO

Entrada gratuita

Campo de fútbol Magallanes



programa general

DEL 1 AL 18 DE MAYO

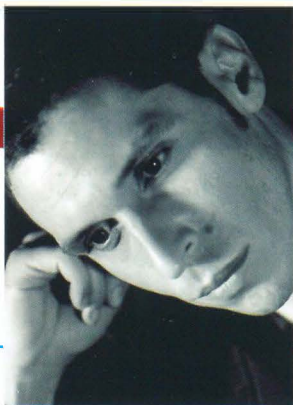

SÁBADO 10 DE MAYO

10,00 horas

Actividades de PEÑA
GETAFENSE SAN ISIDRO

10,00 horas Chocolate para todos,
caramelos y tirada de cohetes

21,00 horas Limonada y caldereta

22,30 horas GRAN BAILE

Hasta las 3,00horas

Lugar: C/ Ciempozuelos esquina a
C/ Castilla.

19,00 horas

CORRIDA DE REJONES

Victor Ribeiro

Álvaro Montes

Joao Moura (hijo)

Plaza de Toros de Getafe

Precios de entradas: Ver cartel
específico taurino.



19,00 horas

PASACALLES

Pasacalles de Gigantes y Cabezudos de
C.E.I.P. Miguel Hernández "La Picarrasca"
acompañados de una fanfarria.

Desde el Teatro García Lorca, por la
C/ Ramón y Cajal, Plaza General Palacio,
C/ Madrid hasta la Plaza Constitución. Al
finalizar limonada para los asistentes
ofrecida por la A.J. Ankara

20,30 horas

CONCIERTO DE LA BANDA DE
MÚSICA DE GETAFE

Plaza de la Constitución

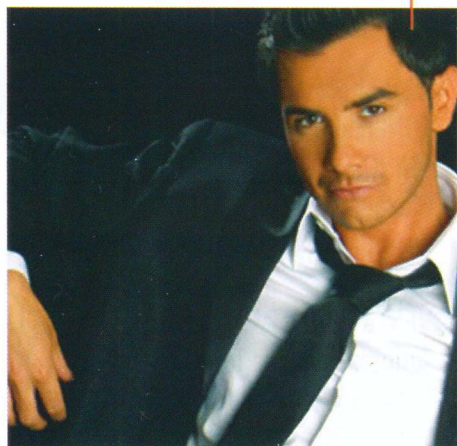

21,00 horas

PREGÓN a cargo de
JAVIER MANRIQUE, actor
Plaza de la Constitución.

21,30 horas

CHUPINAZO, SUELTA DE PALOMAS
Y MASCLETÁ.

Mascletá a cargo de la Pirotecnia RICASA
S.A., de Ricardo Caballer.

Plaza de la Constitución

22,00 horas

CONCIERTO DE LA BANDA DE MÚSICA DE
GETAFE (Continuación)

Plaza de la Constitución

23,00 horas

ORQUESTAS Y ACTUACIONES MUSICALES

ORQUESTA PABLO ROPANY, con actuación

en el intermedio de María Liñan
Plaza Estación Getafe-Centro

GUANTÁNAMO, con la actuación en el

intermedio de Richard
Plaza de la Constitución

23.00 horas

CONCIERTO

DAVID CIVERA

Disco Móvil después del concierto
Recinto ferial

00,00 horas

CONCIERTO

LOS NIÑOS DE LOS OJOS ROJOS

GWENDAL

Entrada Gratuita

Campo de Fútbol de Magallanes

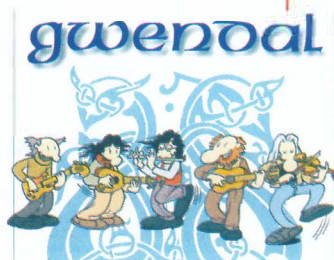

DOMINGO 11 DE MAYO

13,00 horas

TEATRO INFANTIL

"LA VAQUITA" (Compañía Birlibirloque)

Plaza de la Constitución

19,00 horas

CORRIDA DE TOROS

Finito de Córdoba

Matías Tejela

David Mora

Precios de entradas: Ver cartel
específico taurino.

Plaza de Toros de Getafe



22,30 horas

ORQUESTAS Y ACTUACIONES MUSICALES

ORQUESTA SALOMÉ con la actuación de

ALEJANDRO CONDE

Plaza Constitución

ORQUESTA NUEVA SALSA, con actuación

en intermedio de M^a Luz Romero

Plaza estación Getafe-Centro

ORQUESTA ARCO IRIS con la actuación en

el intermedio de Andrés Cuenca

Recinto Ferial

22,30 horas

"II Encuentro Pirotécnico Getafe
en Fiestas"

ESPECTÁCULO PIROMUSICAL CON
EFECTOS ACUÁTICOS Castillo de fuegos
artificiales acompañado de
música sincronizada digitalmente, a
cargo de pirotecnia RICASA
Lago del Sector III



programa general

DEL 1 AL 18 DE MAYO

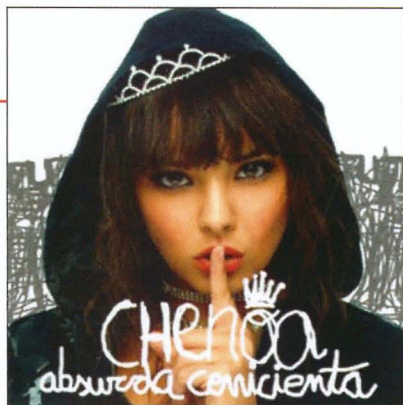

DOMINGO 11, 23,00 horas

CONCIERTO

CHENOA

Entrada Gratuita

Campo de Fútbol de Magallanes

LUNES 12 DE MAYO

12,00 horas

XIII ENCUENTRO DE BANDAS DE MÚSICA
"GETAFE EN FIESTAS"

Banda de Música de la Guardia Civil
Hospitalillo de San José

13,00 horas

TRADICIONAL COMIDA POPULAR

Caldereta de carne de novillos.

Organiza: las Peñas Taurinas de Getafe.

Cerro de los Ángeles.

19,00 horas

NOVILLADA CON PICADORES

Francisco Pajares

José Manuel Mas

Javier Cortés

Precios de entradas: Ver cartel específico
taurino.

Plaza de Toros de Getafe

22,00 horas

ORQUESTAS Y ACTUACIONES MUSICALES:

ORQUESTA BAILONGO

Plaza Constitución

22,00 horas

CONCIERTO ESTRELLAS DE SIEMPRE
(AÑOS 70)

Betty Misiego, Elsa Baeza, Alfonso Pahino
y Silvia Tortosa

Recinto ferial



LUNES 12 DE MAYO

22,00 horas

CONCIERTO

EL SEÑOR SAPO Y LOS LIMONES

Plaza Estación Getafe-Centro

MARTES 13 DE MAYO

20,30 horas

III MUESTRA DE CONCIERTOS DE LOS
GRUPOS DE LA ESCUELA DE MÚSICA
DE GETAFE

Actuación de la Big-Band

(Prof. José Luis Martín)

Hospitalillo de San José

22,00 horas

PROGRAMACIÓN ARTISTAS LOCALES

Noche de copla: Matías Hidalgo,

Montserrat González, Fernando Sierra y

Romero Villa

Plaza Estación Getafe-Centro

22,00 horas

PROGRAMACIÓN ARTISTAS LOCALES

Copla y flamenco: Ana María Puente,

Santi Moreno y Francisco Frutos "El

extremeño"

Recinto ferial

MIÉRCOLES 14 DE MAYO

DÍA DEL NIÑO

Todas las atracciones de la feria costarán
un 50% menos, por gentileza de la
Asociación de Feriantes de Madrid

20,30 horas

III MUESTRA DE CONCIERTOS DE LOS
GRUPOS DE LA ESCUELA DE MÚSICA
DE GETAFE

Actuación de la banda

(Prof. Roberto García Almonacid)

Hospitalillo de San José

22,00 horas

PROGRAMACIÓN ARTISTAS LOCALES

Grupo rociero Sonikete Y A.M. Iérbola

Plaza de la Estación Getafe-Centro.

22,00 horas

PROGRAMACIÓN ARTISTAS LOCALES

Noche de Cantautores: "Irene Vera,

Agustín Sanz y Fernando Cano"

Recinto ferial

JUEVES 15 DE MAYO

DÍA DEL NIÑO

Todas las atracciones de la feria costarán
un 50% menos, por gentileza de la
Asociación de Feriantes de Madrid

20,30 horas

III MUESTRA DE CONCIERTOS DE LOS
GRUPOS DE LA ESCUELA DE MÚSICA
DE GETAFE

Actuación del Dep. POP de la Escuela de

Getafe y del Dep. POP de la Escuela de

Rivas Vaciamadrid

Hospitalillo de San José

22,00 horas

PROGRAMACIÓN ARTISTAS LOCALES

Noche rociera flamenca con Amigos del

Rocío, Agüita y Rocío Ruiz

Plaza de la Estación Getafe-Centro.

22,00 horas

PROGRAMACIÓN ARTISTAS LOCALES

Antonio Reyes, Legado andalusí y Trival

Recinto Ferial

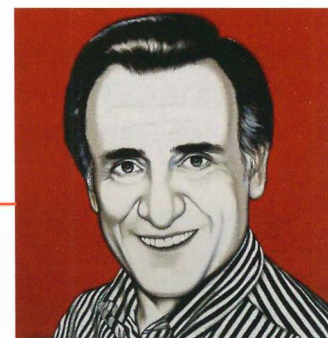

22,00 horas

CONCIERTO

MANOLO ESCOBAR

Plaza de Toros de Getafe

Entrada: 3 EUROS

VENTA DE ENTRADAS

Taquilla Plaza de Toros

Lunes a Viernes, de 11:30 a 14:00 horas

Y de 17:30 a 20:30 horas

programa general

DEL 1 AL 18 DE MAYO

VIERNES 16 DE MAYO

19.00 horas
XIII ENCUENTRO DE BANDAS DE MÚSICA
"GETAFE EN FIESTAS"
"Banda de Música del MACEN
Hospitalillo de San José

22,00 horas
LA NOCHE DEL FUEGO
"QUEMA DE LA CHAMÁ GETAFENSE"
Quema de la Falla: "2008, Año
internacional del planeta Tierra",
con la actuación de la Banda
De música de Getafe
Plaza Estación Cercanías Getafe-Centro

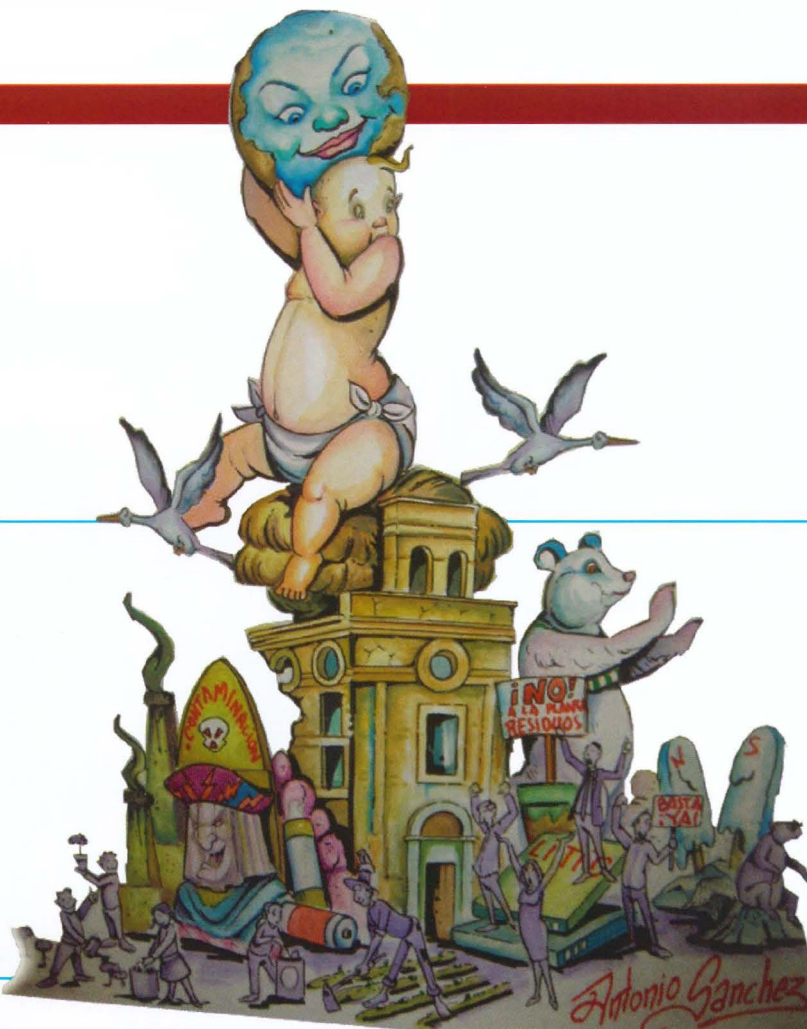

SÁBADO 17 DE MAYO

12,00 horas
XIII ENCUENTRO DE BANDAS DE MÚSICA "GETAFE EN FIESTAS"
Banda de Música de Getafe. Hospitalillo de San José

De 18:00 h. a 22:00 h.
XI ENCUENTRO DE CURSOS,
GRUPOS Y TALLERES DE LOS BARRIOS Y
LA CASA DE LA JUVENTUD - JUVENTUD
2007/08

Actos de cierre de cursos, grupos y talleres que cada año organiza la Delegación de Deportes y Juventud del Ayto. de Getafe.

Exposiciones: Pintura, Fotografía, Cuero y Cerámica

Exhibiciones: Danza del Vientre, Capoeira, Baile y Coreografía, Guitarra Española y Eléctrica, Percusión,

Representaciones: Teatro

Degustación: Cocina.

Comicteca: TRAE UN COMIC Y TE LO CAMBIAMOS POR UNA CAMISETA

Todo esto y mucho más en el mejor de los ambientes y la inestimable participación de los/as Voluntarios de la Delegación de Juventud, el GRUPO DE CAPOEIRA DE JUAN DE LA CIERVA y LA COMICTECA DE GETAFE.
¡Os esperamos!
Teatro Federico García Lorca



"II ENCUENTRO PIROTÉCNICO GETAFE EN FIESTAS"
Castillo pirotécnico a cargo de PIROTECNIA Vicente Caballer S.A.
Plaza Estación Cercanías Getafe-Centro

23,00 horas
ORQUESTAS Y ACTUACIONES MUSICALES
ORQUESTA VENECIA
Con la actuación de Humorista JUAN ESTRELLA
Plaza Constitución

ORQUESTA ACERO AZUL
Plaza Estación Getafe-Centro

ORQUESTA
Recinto Ferial

23,00 horas
CONCIERTO
UB 40
Entrada Gratuita
Campo De fútbol Magallanes





Y AÚN HAY MÁS...
ELECTRIC WEEKEND
30 Y 31 DE MAYO
Paseo John Lennon

programa general

DEL 1 AL 18 DE MAYO

22,00 horas
DESFILE DE CARROZAS

Recorrido desde la C/ Toledo, Plaza de la Constitución, C/ Madrid hasta el lazo
Recepción del gran desfile de carrozas por las autoridades locales en la Plaza de la Constitución.

00,00 horas
ORQUESTAS Y ACTUACIONES MUSICALES
ORQUESTA JENASÁN, con la actuación de José Daniel Marcos
Plaza Constitución

ORQUESTA VENECIA, con la actuación en el intermedio de Ángeles
Plaza Estación Getafe-Centro

ORQUESTA BOOMERANG
Recinto Ferial



00,00 horas
CONCIERTO
CARLINHOS BROWN
Entrada Gratuita
Campo de Fútbol de Magallanes

DOMINGO 18 DE MAYO

12,00 horas
XIII ENCUENTRO DE BANDAS DE MÚSICA
"GETAFE EN FIESTAS"
Banda "La lira" de Pozuelo de Alarcón
Hospitalillo de San José

21,00 horas
DÍA DE LAS REGIONES
Participación de todas las Casas Regionales de Getafe.
Recinto Ferial.

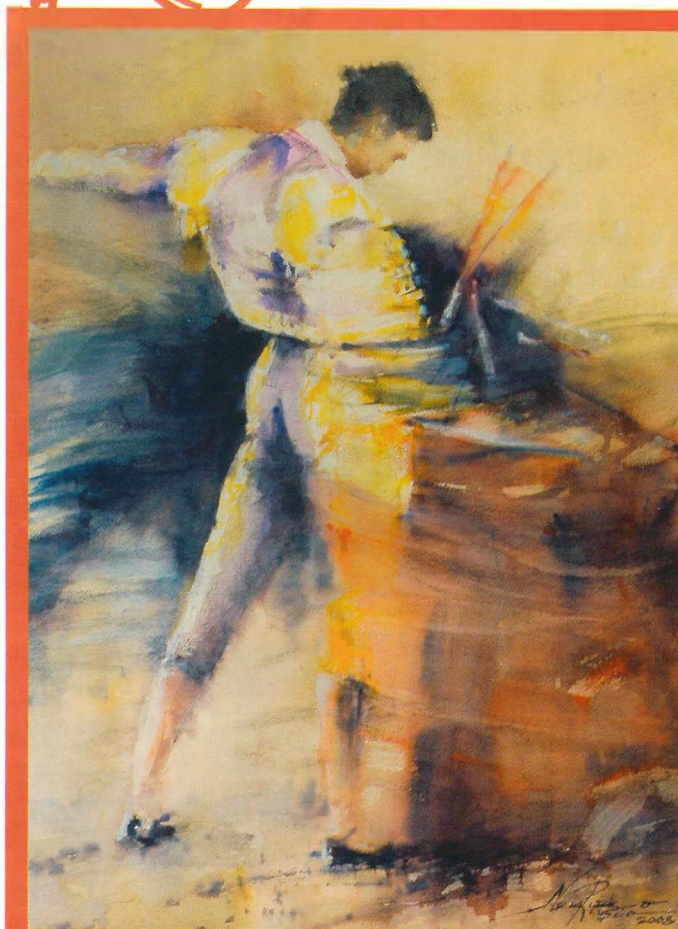

PLAZA DE TOROS DE GETAFE. Precios de entradas: Ver cartel específico taurino.

VIERNES 9 DE MAYO
22.00 horas
CONCURSO DE RECORTES
(Liga nacional de recortes) SUELTA DE RESES

SÁBADO 10 DE MAYO
19,00 horas
CORRIDA DE REJONES
Víctor Ribeiro
Álvaro Montes
Joao Moura (hijo)

DOMINGO 11 DE MAYO
19,00 horas
CORRIDA DE TOROS
Finito de Córdoba
Matías Tejela
David Mora



LUNES 12 DE MAYO
19,00 horas
NOVILLADA CON PICADORES
Francisco Pajares
José Manuel Mas
Javier Cortés

lunas de papel

V FESTIVAL PARA LA INFANCIA

25 de mayo, 19:00 horas.

HOSPITALILLO DE SAN JOSÉ

"Blancanieves" por Teátr Víti Marcika.
Todos los públicos. (Títeres y actores)

31 de mayo, 20:30 horas.

CALLE MADRID # HOSPITALILLO DE SAN JOSÉ

"Malabreikers" por Beto y Tornillo.
Comedia callejera para todos los públicos.
(Malabares, acrobacia y humor)

31 de mayo, 21:30 horas.

HOSPITALILLO DE SAN JOSÉ

"La fábula de la raposa" por Titiriteros de Binéfar.
Todos los públicos. (Títeres y actores)

1 de junio, 12:30 horas.

HOSPITALILLO DE SAN JOSÉ

"Dragoncio" por Titiriteros de Binéfar.
Todos los públicos. (Títeres y actores)

1 de junio, 19:00 horas.

HOSPITALILLO DE SAN JOSÉ

"Aquí te espero" por Titiriteros de Binéfar.
Todos los públicos. (Concierto)

7 de junio, 19:00 horas.

PLAZA CENTRO CÍVICO PERALES DEL RÍO

"Pasacalles y encierro infantil" por Tiroateiros.
Todos los públicos. (Pasacalles con charanga, gigantes,
cabezudos y toros en carretilla)

8 de junio, 12:30 horas.

CENTRO CÍVICO SECTOR III

"Alicia en el País de las Maravillas" por Catacrac Teatre.
Público de 5 - 9 años. (Teatro musical)

8 de junio, 19:00 horas.

CENTRO CÍVICO ALHÓNDIGA

"Elmer & Wilbur" por Teatro de la Luna.
Público desde los 2 años. (Títeres)

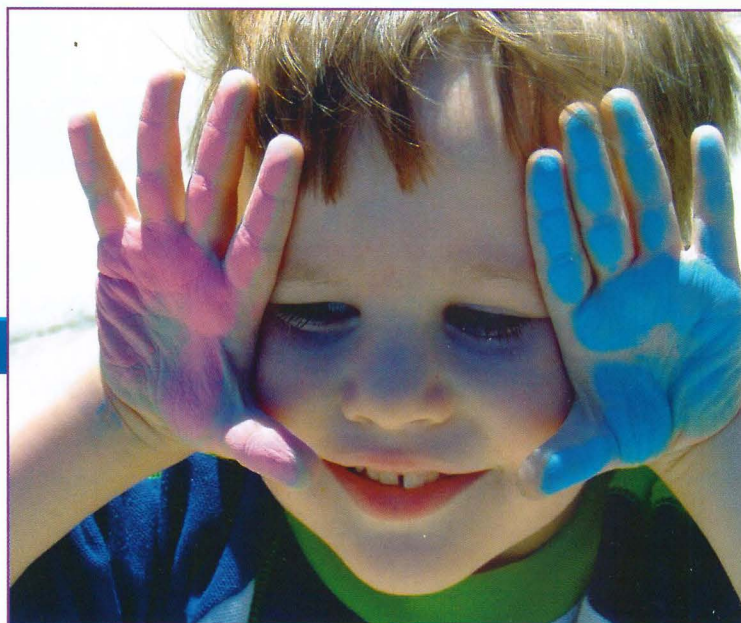

13 de junio, 20:00 horas.

PATIO FÁBRICA DE HARINAS

"El niño Costrini" por E.N.C.
Todos los públicos. (Clown)

14 de junio, 19:00 horas.

CENTRO CÍVICO JUAN DE LA CIERVA

"El gato Manchado y la golondrina Shiná"
por Títeres El Retablo.
Público desde los 6 años. (Títeres)

15 de junio, 12:30 horas.

HOSPITALILLO DE SAN JOSÉ

"Una, dola, tela, catola..." por Rodorín.
Público de 4 a 8 años. (Cuentacuentos y títeres)

15 de junio, 19:00 horas.

CENTRO CÍVICO EL BERCIAL

"Cuentos Blancos" por Calamar Teatro.
Público desde 6 años. (Cuentos y música)

21 de junio, desde las 19:00 horas.

PARQUE DE CASTILLA LA MANCHA

Fin de festival. Para todos los públicos y edades

Tren Turístico "El Ciempiés" (19:00-21:30)

Talleres de pintura y
maquillaje "Cadetelandia" (19:00-21:30)

Realización de un mural colectivo (19:00-21:30)

Pasacalles "Zeppelin" por Cia. La Baldufa (19:30-20:30)

Tangorditos con "Dale bola!!!" (20:30-21:30)

actividades deportivas

DEL 17 DE MAYO AL 8 DE JUNIO

MAYO - 2008			
ACTIVIDAD	INSTALACIÓN	DIA	HORARIO
Campeonato Zonal Autónomo de Fútbol Sala Cadete	Pabellón "San Isidro"	Sábado 17 - Mayo - 08	De 10 a 12 horas
Entrega de Trofeos Liga Local	Pabellón "Juan de la Cierva"	Domingo 18 - Mayo - 08	De 12 a 14 horas
Campeonato Zonal Autónomo de Fútbol Sala Cadete	Pabellón "San Isidro"	Sábado 24 - Mayo - 08	De 10 a 12 horas
V Torneo Judo "Ciudad de Getafe"	Pabellón "Juan de la Cierva"	Sábado 24 - Mayo - 08	De 10 a 14 horas
Fiesta de la Bicicleta	Circuito Urbano con Salida desde el Polideportivo de "San Isidro"	Domingo 25 - Mayo - 08	Salida 12 horas
Campeonato Autónomo de Judo Adultos	Pabellón "Juan de la Cierva"	Sábado 31 - Mayo - 08	De 10 a 15 horas
Campeonato Zonal Autónomo de Fútbol Sala Cadete	Pabellón "San Isidro"	Sábado 31 - Mayo - 08	De 10 a 12 horas
JUNIO - 2008			
Fiesta de Escuelas Deportivas Municipales	Complejo Deportivo "Alhóndiga - Sector III"	Jueves 12 - Junio - 08	De 17 a 21 horas
Fiesta Liga Benjamines	Complejo Deportivo "Alhóndiga - Sector III"	Viernes 13 - Junio - 08	De 17 a 21 horas
Exhibición Escuela Deportivas Municipales de Artes Marciales	Pabellón "Juan de la Cierva"	Sábado 7 - Junio - 08	De 11 a 13 horas
III Exhibición Escuela Deportivas Municipales de Gimnasia Rítmica	Pabellón "Juan de la Cierva"	Sábado 7 - Junio - 08	De 18 a 21 horas
Exhibición Escuelas Deportivas Municipales de Trampolín y Patinaje	Pabellón "Juan de la Cierva"	Domingo 8 - Junio - 08	De 10 a 15 horas

actividades deportivas

DOMINGO. 25 DE MAYO



Salida 12 horas
POLIDEPORTIVO
SAN ISIDRO

XXVIII
Fiesta de la
BICICLETA

25 de mayo



“EmBIClate” y pedalea

fiesta de la bici getafe 2008

DOMINGO. 25 DE MAYO

PEDRO CASTRO
AlcaldeÁNGEL BUSTOS
Concejal de
Deportes y Juventud

"EmBIClate" de esta Fiesta

Tras veintiocho años la Fiesta de la Bicicleta se ha consolidado como una de las actividades deportivas realizadas en las calles de Getafe que cuenta con un mayor número de participantes, alcanzando los 2.500 ciclistas en las últimas ediciones.

Es una actividad lúdica y deportiva que pretende reivindicar el uso de vehículos sin motor (especialmente la bicicleta) como medio de transporte alternativo para los desplazamientos de corta distancia en la ciudad.

Consiste en realizar un recorrido no competitivo, en bicicleta o cualquier otro vehículo de ruedas pero sin motor, por las calles de Getafe a un ritmo moderado que permite completar el circuito sin dificultad a personas de cualquier edad o condición física.

Destinatarios

Pueden participar todas las personas que lo deseen, con la condición de que el recorrido debe ser realizado en cualquier vehículo sobre ruedas y sin motor.

Fecha y Horario

Domingo 25 de mayo

A las 12 horas

- ★ Salida en el Polideportivo San Isidro
- ★ Llegada a la Plaza de España
- ★ aproximadamente a las 13.30 horas.

Distancia aproximada

Salida 14 kilómetros

Inscripciones

Por adelantado: Del 6 al 22 de Mayo
En la Delegación de Deportes calle Daoiz, 16 o en los Polideportivos Municipales, en los horarios habituales de Atención al Público

El día de la actividad: El 25 de Mayo
En el Polideportivo San Isidro a partir de las 9.30 horas y hasta media hora antes de la salida.

Precio

- La inscripción es de 1 Euro para todas las edades.
- ★ El alquiler de bicicletas es de 2 Euros.
- ★ La recaudación, tanto de la inscripción como del alquiler, se destinará íntegramente a la Asociación Española Contra el Cáncer

Regalos

Al llegar a Meta en la Plaza de España, tras entregar el dorsal, todos los participantes recibirán un refresco y una camiseta conmemorativa.

Posteriormente se participará en un sorteo de diverso material deportivo y de dos bicicletas.

Préstamo de Bicicletas

La organización dispone de 75 bicicletas que pueden alquilarse en el Polideportivo de San Isidro a partir de las 9.30 horas previa presentación del D.N.I. Se devolverán en la calle Capitán Carlos Haya, una vez finalizado el recorrido.



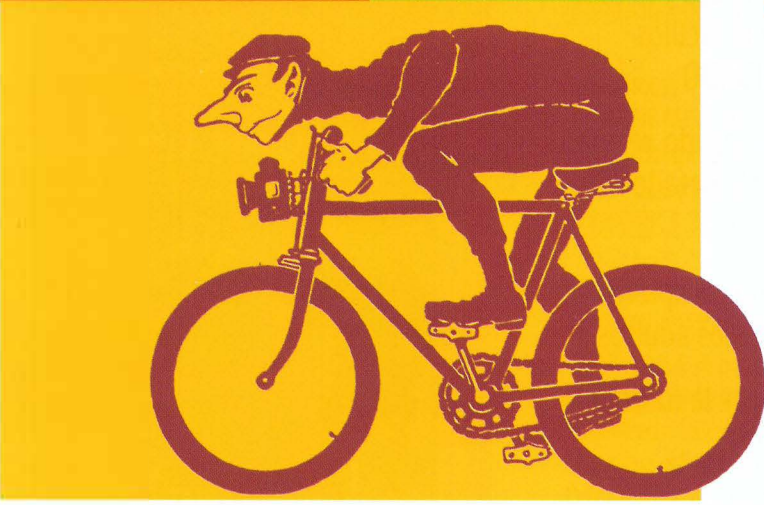
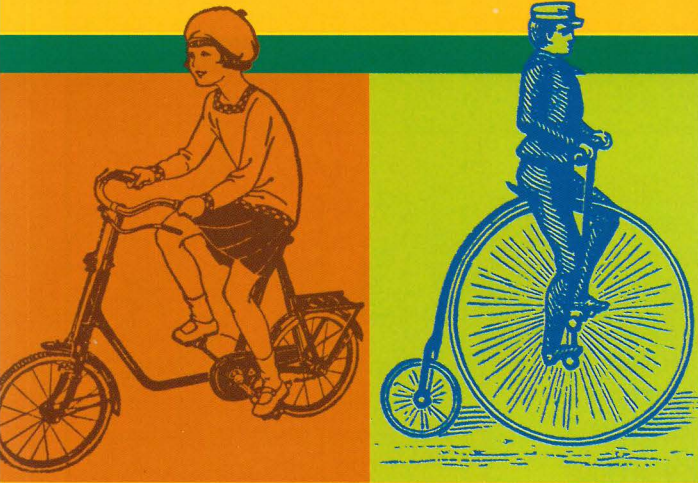

recorrido 14 Kilómetros que transcurren por las siguientes calles de Getafe:



Los Niños

Los menores de 7 años deben ir en sillas adaptadas a las bicicletas de los adultos, o bien no realizar el recorrido completo como se explica más adelante

La organización sugiere que, los niños que no vayan a realizar el recorrido completo, se incorporen en cualquier punto del recorrido que discurra por avenida amplias, habiendo realizado la inscripción previamente para disponer del dorsal que da derecho a recibir los refrescos y los regalos que se entregan al llegar a la Plaza de España. La incorporación deberá hacerse después de que haya pasado el grupo de cabeza y cuando sea posible incorporarse en condiciones seguras, guardando la suficiente distancia con otros participantes. Proponemos los siguientes puntos para incorporarse con los niños pequeños:

- * Polideportivo San Isidro en el segundo paso.
- * Calle Ferrocarril a la altura de la estación de cercanías Getafe-Centro.
- * Avenida Juan de Borbón a la altura del Parque de Castilla La Mancha.
- * Camino Viejo de Pinto a la altura del Recinto Ferial.

 Lugares previstos para la incorporación de niños



fiesta de la bici getafe 2008

DOMINGO. 25 DE MAYO

Normas y Consejos

- ★ Revisa y repara tu bici con antelación.
- ★ Te recomendamos que lleves casco, ropa y calzado cómodo.
- ★ No olvides llevar tu dorsal.
- ★ La zona de espera en la Salida es el polideportivo San Isidro y la calle Toledo (hasta la calle Sur). Estará cortada al tráfico de vehículos particulares, pero no así al transporte público. **TEN CUIDADO**
- ★ En el caso de que decidas incorporarte en mitad del recorrido, recuerda que hasta que el grupo no llegue a ese punto, no estará cortado el tráfico.
- ★ Los menores de 7 años que decidan realizar el recorrido completo irán obligatoriamente en sillas adaptadas a las bicicletas de los adultos.
- ★ No adelantes al grupo inicial de la organización que abre la marcha.
- ★ Atiende en todo momento las indicaciones del personal de la Organización.
- ★ Circula únicamente por la calzada. No subas a las aceras.
- ★ No vayas demasiado deprisa para evitar frenazos bruscos. Recuerda que es un paseo, no una competición.
- ★ Presta especial atención a los más pequeños.
- ★ Procura que no se abran huecos grandes entre los participantes.
- ★ En caso de avería o accidente, la Organización dispone de un coche mecánico y un microbús para recoger a las personas que no puedan finalizar el recorrido, así como una ambulancia de Protección Civil, situados al final de la Marcha.
- ★ Durante la actividad, lleva el dorsal bien visible para facilitar la labor de la Organización y de la Policía Local. Al llegar a la Meta, facilitarás su entrega si aprovechas la espera para quitártelo y lo llevas en la mano.
- ★ Durante la espera en la plaza de España, ten un poco de paciencia para recoger tu refresco y la camiseta. Hay para todos.
- ★ Conserva el ticket que te entregamos con el dorsal. Deberás presentarlo en caso de resultar premiado en el sorteo que se celebra al final.
- ★ Tira los botes y desperdicios en los contenedores dispuestos por toda la plaza.
- ★ Si tu bicicleta es de alquiler, debes devolverla en la calle Capitán Carlos Haya en la zona habilitada junto a los embudos.

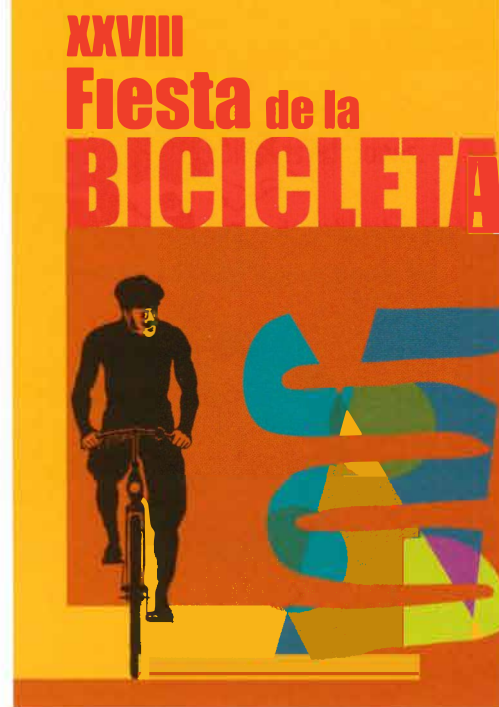

organiza



patrocina

TU HIPER **Alcampo**

y 70 tiendas más



congregación

NUESTRA SEÑORA DE LOS ÁNGELES

Jueves 1 de mayo

10.00 horas

Encuentro con los jóvenes, en la Pza. de la Catedral para subir al Cerro, donde se depositarán las ofrendas florales de la Virgen durante su bajada a Getafe.

12.00 horas

MISA DE ÁNGELES, Solemne eucaristía presidida por Vicente Lorenzo Sandoval, en la Basílica del Sagrado Corazón de Jesús del Cerro de los Ángeles

17,30 horas

BAJADA DE LA SAGRADA IMAGEN A GETAFE. Saldrá de la Ermita del Cerro hacia Getafe.

Habrán autobuses al Cerro a partir de las 15,30 horas desde la Avda. de Juan de la Cierva.

Acompañada de la BANDA DE MÚSICA "FUENSALIDA" hasta la salida del recinto en la explanada y BANDA DE GAITEROS LUME DE BIQUEIRA para abrir la procesión hasta la Catedral.

Del 2 al 9 de mayo

20,00 horas

NOVENA EN HONOR DE NUESTRA SEÑORA DE LOS ÁNGELES
(Excepto sábado 3 que comenzará a las 19,00 horas)

Sábado 3 de mayo

20,00 horas:

OFRENDA FLORAL

Salida de plaza General Palacios, acompañados por la BANDA DE LUCIO ESCRIBANO siguiendo el recorrido de calle Madrid, Ayuntamiento, calle Toledo, Magdalena y llegada a la Catedral. Una vez terminada la ofrenda las distintas

Sábado 10 de mayo

20,00 horas: SANTA MISA

22,00 horas: CELEBRACIÓN DE LA PALABRA.

22,30 horas: LA SALVE, REPRESENTACIÓN DE LA ASUNCIÓN DE LA VIRGEN A LOS CIELOS.

Solemnizada con la BANDA DE MUNICIPAL DE MÓSTOLES, que ofrecerá el HIMNO NACIONAL

Domingo 11 de mayo

09,30 horas

Despertar con pasacalle de mayordomos en el "PASEILLO" BANDA DE LUCIO ESCRIBANO

Recorrido con salida de la Catedral, calles Magdalena, San Eugenio, General Palacio, Ramón y Cajal al Teatro García Lorca, regresando: calles Ramón y Cajal, Madrid, Oriente llegada a la Catedral.

11,00 horas

SOLEMNE MISA MAYOR PRESIDIDA POR EL Excmo. Obispo de Getafe
Solemnizará la SANTA MISA la CORAL POLIFÓNICA DE GETAFE

20:30 horas

SOLEMNE PROCESIÓN acompañada de las bandas: Cruz roja, Ciempozuelos y Municipal de Getafe.

Recorridos: Catedral, calle Magdalena, Manzana, General Palacio, Madrid, Toledo, Oriente, Pza. de la Magdalena y Catedral.

Lunes 12 de mayo

09,30 horas

Despertar con pasacalle de mayordomos en el "PASEILLO" BANDA DE LUCIO ESCRIBANO

Recorrido con salida de la Catedral, calles Magdalena, San Eugenio, General Palacio, Ramón y Cajal al Teatro García Lorca, regresando: calles Ramón y Cajal, Madrid, Oriente llegada a la Catedral.

11,00 horas

SOLEMNE MISA MAYOR

Solemnizará la SANTA MISA la CORAL DE VOCES BLANCAS

20,30 horas

SOLEMNE PROCESIÓN acompañada de las bandas: Cruz roja, Ciempozuelos y Municipal de Getafe.

Recorridos: Catedral, calle Magdalena, Manzana, General Palacio, Madrid, Toledo, Oriente, Pza. de la Magdalena y Catedral.

Martes 13 de mayo

20,30 horas

SOLEMNE FUNERAL



Miércoles 14 de mayo

DIA DEL ENFERMO

20,00 horas

EUCARISTÍA

Jueves 15 de mayo

DIA DE LOS NIÑOS

Los niños podrán pasar por el manto de la Virgen de 11 a 13 y de 17 a 19,30 horas

Viernes 16 de mayo

Día de los jóvenes en familia

20.00 horas

EUCARISTIA

22,00

PROCESIÓN DE LAS ANTORCHAS

Recorrido: Catedral, Magdalena, Jardines, Plz. Constitución, Madrid, Escuelas Pías, Legales, General Pingaron hasta el Colegio Divina Pastora que conmemora su centenario.

Sábado 17 de mayo

07,00 HORAS

ROSARIO DE LA AURORA

Desde el colegio Divina Pastora hasta la Catedral

Domingo 18 de mayo

18,00 horas

MISA VESPERTINA

SUBIDA DE LA IMAGEN AL CERRO

DE LOS ÁNGELES acompañada por la BANDA DE FUENSALIDA Recorrido : Catedral, calles Magdalena , Arboleda, Plz. Coronel Polanco, Av. John Lennon, Cerro de los Angeles.

entidades colaboradoras

PROGRAMA DE FIESTAS LOCALES 2007

A.D. CERRO BUENAVISTA - A.C. AMAUTA - A.C. LA BLANCA PALOMA - A.C. LAS GUERRERAS - A.C. LOS QUE MÁS MALA LECHE TENEMOS - A. JUV. ANKARA - A. JUV. ÚLTIMA GENERACIÓN - A.M.P.A. C.E.I.P. MIGUEL HERNÁNDEZ "LA PICARRASCA" - A.VV. GETAFE CENTRO - A.T.L.A.S. - C. REG. ANDALUCÍA - C. REG. EXTREMADURA - C. REG. CASTILLA LA MANCHA - C. REG. CASTILLA Y LEÓN - C. REG. MURCIA - FEDERACIÓN DE PEÑAS DEPORTIVAS DEL GETAFE - GETAFE OLÍMPICO - PEÑA CERRO BUENAVISTA - PEÑA PCEROS - PEÑA RECREATIVA, DEPORTIVA Y CULTURAL GETAFENSE "LA AMISTAD" - PEÑA GETAFENSE LAS MARGARITAS - PEÑA GETAFENSE SAN ISIDRO - PEÑA TAURINA J.A.C. "EL CASTOREÑO" - PEÑA TAURINA "LA OREJA" - PEÑA CULTURAL TAURINA SAN ISIDRO - PEÑA TAURINA "ROMERITO" CGT PCE - P.O.S.I. - I.U. - P.P. - P.S.O.E.

agradecimientos

PROGRAMA DE FIESTAS LOCALES 2006

A los voluntarios de Protección Civil y Cruz Roja, por velar por la diversión de todos los vecinos de Getafe durante las Fiestas; al resto de Servicios Municipales y Supra-municipales que participan en la organización de las Fiestas Locales 2008 (Mantenimiento, Servicios Generales, LYMA, Señalización y tráfico, Parques y Jardines, Policía Nacional, Bomberos, Guardia Civil y Policía Local), sin cuya colaboración el Área de Cultura difícilmente podría posibilitar ese espacio de encuentro y diversión tan extraordinario en la vida de nuestra localidad como son las Fiestas Locales.

patrocinadores

PROGRAMA DE FIESTAS LOCALES 2008

CENTRO COMERCIAL
EL BERCIAL



organizador

PROGRAMA DE FIESTAS LOCALES 2008



Cultura