

Getafe

SEPARATA BOLETÍN DE INFORMACIÓN MUNICIPAL

Época Séptima - MAYO 2007 - Distribución Gratuita

GETAFE
municipal



FIESTAS DE GETAFE 2007



DEL 17 DE MAYO AL 22 DE JUNIO



PEDRO
 CASTRO VÁZQUEZ
 Alcalde

PENSADAS PARA TI

Quiero un año más invitarte personalmente a que te sumes a las Fiestas Patronales con las ganas y el espíritu que requieren las mismas. Getafe nuevamente se ha engalanado para rendir pleitesía a la Patrona, Nuestra Señora de los Ángeles y a lo largo de varios días esta ciudad albergará multitud de actos y festejos que suponen la oportunidad de olvidarse un poco de los quehaceres cotidianos. Me atrevo a animarte a que salgas con tu familia a recorrer los distintos lugares donde podrás encontrar, con total seguridad, algún evento de tan amplio programa que se adapte a tus gustos.

La Bajada de la Virgen, conciertos, exposiciones, festejos taurinos en fin, una multitud de ocasiones y circunstancias en las que es fácil adentrarse para pasar ratos inolvidables. Sumérgete en el Programa de Festejos que te presentamos y elige lo que más te guste. Sal con tu gente, tus amigos, tus conocidos, encuentra la oportunidad de demostrar que los de Getafe sabemos divertirnos, ser cosmopolitas, mostrar nuestro talante y disfrutarlas a tope. Recuerda que estas Fiestas Patronales se celebran una vez al año y que están hechas para ti. Ahora eres tú el protagonista de las fiestas del pueblo.

exposiciones

HOSPITALILLO DE SAN JOSÉ
 C/ Hospital de San José, 4.



EXPOSICIÓN DE BONSAI por el Club de Bonsai de Getafe
 DEL 17 AL 20 DE MAYO **ENTRADA GRATUITA**

Inauguración: 17 de mayo a las 18,00 horas.

Clausura: 20 de mayo a las 13,00 horas.

Horarios: De 9,00 a 13,00 horas y de 16,00 a 20,00 horas



XX CONCURSO EXPOSICIÓN
 DE AVICULTURA ARTÍSTICA DE GETAFE
 DEL 2 AL 6 DE MAYO **ENTRADA GRATUITA**

Clausura y entrega de premios: 6 de mayo a las 13,30 horas.

Horarios: De 10,00 a 21,00 horas.

PREGONERO 2007

ROBERTO GÓMEZ

Este periodista, nacido en Trujillo, Cáceres, ha trabajado en la SER, la COPE, Onda Cero y TVE y colabora en la actualidad en Marca, Radio Marca, Interviú y Nec-ocio. Está considerado como uno de los mejores reporteros deportivos del mundo. Se trata además de una figura imprescindible en el exitoso programa de TVE "El Rondo". En sus comienzos como periodista hace más de treinta años, era el redactor de Radio Madrid encargado de cubrir desde el estadio de las Margaritas la información de un Getafe que por entonces jugaba en 2.ª División. Desde entonces, ha sido uno de los informadores que más ha apoyado a nivel nacional al equipo azulón. Roberto Gómez es sin duda el periodista que más habla de Getafe y del Getafe.

C.C. JUAN DE LA CIERVA
 Plaza de las Provincias s/n

EXPOSICIÓN DE FOTOGRAFÍAS
 EL GETAFE DE ANTES EN IMÁGENES

DEL 14 AL 27 DE MAYO **ENTRADA GRATUITA**

Horarios: De 11,00 a 14,00 horas y de 17,00 a 20,00 horas de lunes a domingos excepto el 17 de mayo.

conciertos ENTRADA GRATUITA

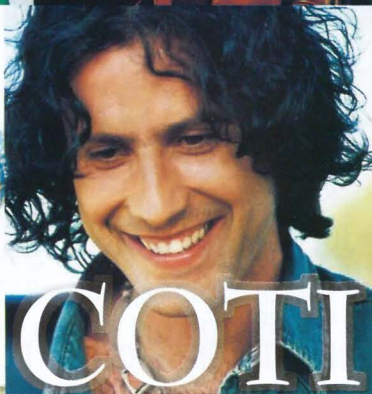

dover **COTI**

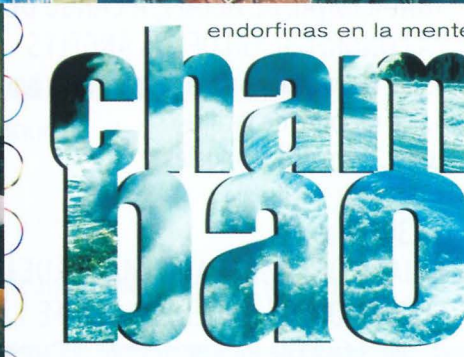
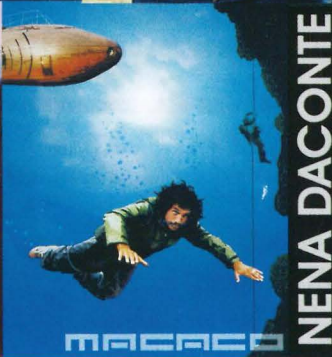

planos de localización de recintos festivos LUGARES DE ENCUENTROS FESTIVOS

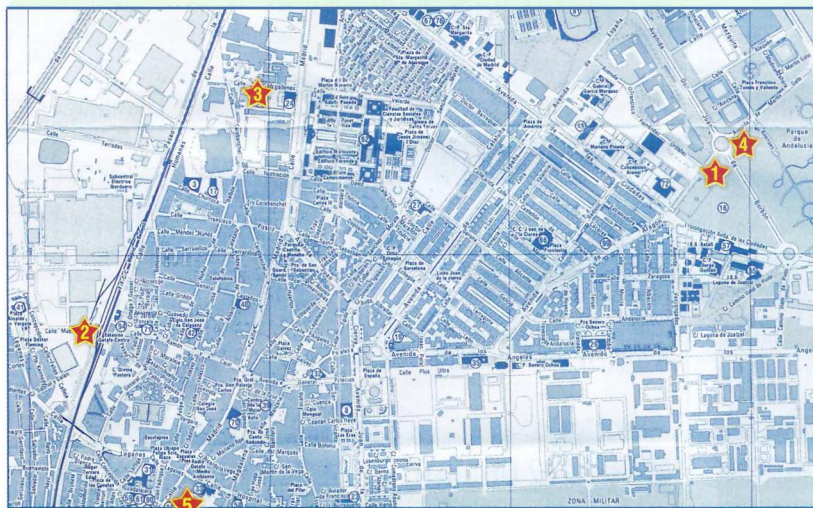

- ★ **RECINTO FERIAL**
(Ferial, Actuaciones y Conciertos)
- ★ **PLAZA DE LA ESTACIÓN GETAFE-CENTRO**
(Actuaciones y Falla)
- ★ **CAMPO DE FÚTBOL DE MAGALLANES**
(Conciertos)
- ★ **PLAZA DE TOROS**
(Festejos Taurinos)
- ★ **HOSPITALILLO DE SAN JOSÉ**
(Exposiciones)

ZONA JOVEN. Sábado 26 de mayo y viernes 1 y sábado 2 de junio

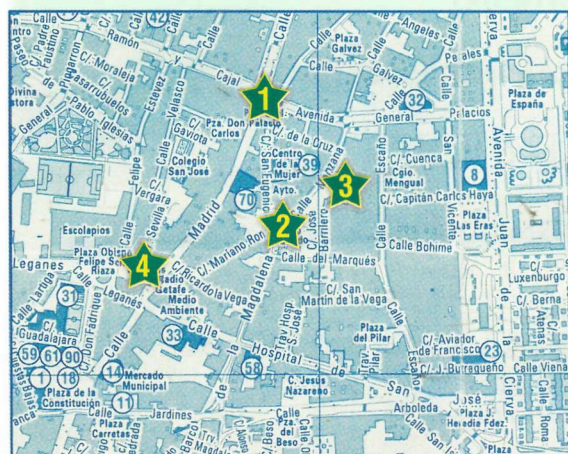

- ★ Plaza General Palacio
- ★ Plaza Canto Redondo
- ★ Plaza de la Manzana
- ★ Plaza Escuelas Pías

Programa general

DEL 17 DE MAYO AL 3 DE JUNIO DE 2007

JUEVES 17 DE MAYO

14:00 horas

DEGUSTACIÓN DE TORTILLA DE ALCACHOFAS, TRADICIONAL DE GETAFE, A CARGO DE LA CONGREGACIÓN DE LOS ÁNGELES

4.000 vasos de limonada se repartirán junto a

4.000 raciones de tortilla

Lugar: Cerro de los Ángeles



17,30 horas

BAJADA DE LA SAGRADA IMAGEN DE LA VIRGEN NUESTRA SEÑORA DE LOS ÁNGELES A GETAFE.

Desde el Cerro de los Ángeles, por el Paseo de John Lennon hasta la Glorieta de la Aviación.

20,30 horas

RECEPCIÓN DE LA IMAGEN POR LAS AUTORIDADES.

Glorieta de la Aviación.

22,00 horas (aprox.)

"I Encuentro Pirotécnico Getafe en Fiestas"

ENTRADA DE LA SAGRADA IMAGEN DE LA VIRGEN NUESTRA SEÑORA DE LOS ÁNGELES A LA CATEDRAL DE LA MAGDALENA

Proyección Audiovisual en la Fachada de la Catedral de la Magdalena a cargo de VISUAL Producciones multimedia y quema de efectos pirotécnicos a la entrada de la virgen a la Catedral, a cargo de la Pirotecnia RICASA, de Ricardo Caballer. Catedral de la Magdalena

SÁBADO 19 DE MAYO

13,00 horas

TEATRO INFANTIL

"El dragón y tragaldabas". Cía: BIRLIBIRLOQUE

Plaza General Palacio

20,00 horas

Zarzuela "DE GETAFE AL PARAISO"

Cía. Lírica de Getafe

Entrada: 6 euros

Teatro A. Federico García Lorca

23,00 horas

CONCIERTO

CANTECA DE MACAO Y CHAMBAO

ENTRADA GRATUITA

Campo de Fútbol de Magallanes



DOMINGO 20 DE MAYO

13,00 horas

TEATRO INFANTIL

"EL ELIXIR DE LA VIDA". Cía: BIRLIBIRLOQUE

Plaza General Palacio

20,00 horas

Zarzuela "DE GETAFE AL PARAISO"

Cía. Lírica de Getafe

Entrada: 6 euros

Teatro A. Federico García Lorca

LUNES 21 DE MAYO

21,00 horas

I CERTAMEN DE "MÚSICA EN LA CALLE. GETAFE EN FIESTAS"

Banda de Música de Alumnos de la Escuela Templete de San Isidro

MARTES 22 DE MAYO

21,00 horas

I CERTAMEN DE "MÚSICA EN LA CALLE. GETAFE EN FIESTAS"

BIG-BAND

Plaza Obispo Felipe Scío (Sobre el parking)

MIÉRCOLES 23 DE MAYO

21,00 horas

I CERTAMEN DE "MÚSICA EN LA CALLE. GETAFE EN FIESTAS"

Banda Sinfónica de Alumnos del Conservatorio Profesional de Música de Getafe

Plaza de la Magdalena

Programa general

DEL 17 DE MAYO AL 3 DE JUNIO DE 2007

JUEVES 24 DE MAYO

21,00 horas

I CERTAMEN DE "MÚSICA EN LA CALLE. GETAFE EN FIESTAS"

Grupo POP de la Escuela de Música
Parque de Escolapios

VIERNES 25 DE MAYO

CHAMÁ GETAFENSE

"Planta" de la Falla

"Homenaje a Antonio Gades y las Casas Regionales de Getafe"

Plaza de la Estación de RENFE Cercanías Getafe Centro

21,00 horas

PROGRAMACIÓN ARTISTAS LOCALES

Noche HIP HOP con grupos locales
Plaza Estación Cercanías Getafe-Centro

22,00 horas

ORQUESTAS Y ACTUACIONES MUSICALES

Recinto Ferial: "Venecia"

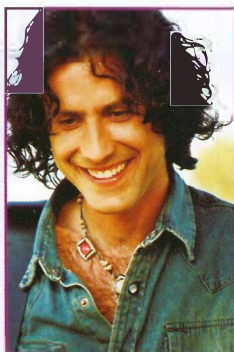

23,00 horas

CONCIERTO COTI Y NENA DACONTE

ENTRADA GRATUITA

Campo de Fútbol de Magallanes

23,00 horas

BECERRADA NOCTURNA PARA LAS PEÑAS Y SUELTA DE RESES

Precios de entradas: Ver cartel específico taurino.
Plaza de Toros de Getafe



SÁBADO 26 DE MAYO

13,00 horas

LOS LOONIES

Plaza Estación Cercanías Getafe Centro

18,30 horas

CORRIDA DE TOROS

Rivera Ordoñez, El Fandi y César Jiménez.
Precios de entradas: Ver cartel específico taurino.
Plaza de Toros de Getafe



19,00 horas

PASACALLES

Los Gigantes y Cabezudos de "La Picarrasca" (A.M.P.A. del C.E.I.P. Miguel Hernández), en el año de su XXV Aniversario, nos sorprenderán con un pasacalles que irá desde el Teatro A. Federico García Lorca, por la C/ Ramón y Cajal, Plaza General Palacio, C/ Madrid para finalizar en la Plaza Constitución, acompañados de una Fanfarria.

20,30 horas

CONCIERTO DE LA BANDA DE MÚSICA DE GETAFE

Recinto Plaza Constitución

21,00 horas

PREGÓN

Pregón a cargo del periodista deportivo Roberto Gómez.
Plaza de la Constitución.

21,30 horas

CHUPINAZO, SUELTA DE PALOMAS Y MASCLETÁ.

Mascletá a cargo de la Pirotecnia Caballer S.A., de Vicente Caballer.

Recinto Plaza Constitución

22,00 horas

CONCIERTO DE LA BANDA DE MÚSICA DE GETAFE

(Continuación)

Recinto Plaza Constitución

23,00 horas

"I Encuentro Pirotécnico Getafe en Fiestas"

ESPECTÁCULO PIROMUSICAL CON EFECTOS ACUÁTICOS EN EL LAGO DEL SECTOR III A CARGO DE PIROTECNIA CABALLER S.A., DE VICENTE CABALLER. CASTILLO DE FUEGOS ARTIFICIALES ACOMPASADO DE MÚSICA SINCRONIZADA DIGITALMENTE.
Lago del Sector III



00,00 horas

ORQUESTAS Y ACTUACIONES MUSICALES

Plaza Constitución: "Iceberg", con la actuación en el intermedio de "Karina"

Plaza Estación Cercanías Getafe-Centro: "Venecia", con la actuación en el intermedio de "Mª Liñán"

Recinto Ferial: "Bonanza", con la actuación en el intermedio de "MALENA GRACIA".

00,00 horas

CONCIERTO

MR KILOMBO, MACACO Y LA EXCEPCIÓN

ENTRADA GRATUITA

Campo de Fútbol de Magallanes

programa general

DEL 17 DE MAYO AL 3 DE JUNIO DE 2007

DOMINGO 27 DE MAYO

13,00 horas

TEATRO INFANTIL

Pasacalles "Planeta Tierra". Cía: SOL Y TIERRA
Plaza Constitución a Plaza General Palacio

19,00 horas

NOVILLADA PICADA

Francisco Pajares, Román Pérez y Javier Cortés
Precios de entradas: Ver cartel específico taurino.
Plaza de Toros de Getafe



22,00 horas

ORQUESTAS Y ACTUACIONES MUSICALES

Plaza Constitución: "Ciudad de Alicante", con la actuación en el intermedio de "Los Españolísimos de Raymond y José María"
Plaza Estación Cercanías Getafe-Centro: "Pablo Ropany", con la actuación en el intermedio de "M^a Luz y Richard"
Recinto Ferial: "Guantánamo", con la actuación en el intermedio de "Rumba 3"



22,00 horas

CONCIERTO

SR. TREPADOR Y DOVER

ENTRADA GRATUITA

Campo de Fútbol de Magallanes

LUNES 28 DE MAYO

13,00 horas

TEATRO INFANTIL

"Érase una vez en el espacio". Cía: SOL Y TIERRA
Plaza General Palacio

13,00 horas

XII ENCUENTRO DE BANDAS DE MÚSICA

"GETAFE EN FIESTAS"

"Banda de Música del M.A.C.E.N."
Hospitalillo de San José

13,00 horas

TRADICIONAL COMIDA POPULAR

Caldereta de carne de novillos.
Organizada por las Peñas Taurinas de Getafe.
Cerro de los Ángeles.

19,00 horas

CORRIDA REJONES

Raúl Martín Burgos, Andy Cartagena y Joao Moura (hijo)
Precios de entradas: Ver cartel específico taurino.
Plaza de Toros de Getafe



22,00 horas

ORQUESTAS Y ACTUACIONES MUSICALES

Plaza Constitución: "La Metro", con la actuación en el intermedio de "Yalas"
Plaza Estación Cercanías Getafe-Centro: "Danubio 's", con la actuación en el intermedio de "Jose Daniel Marcos y Fernando Sierra"

22,00 horas

CONCIERTO

PARAELISSA Y SINIESTRO TOTAL

Recinto Ferial



MARTES 29 DE MAYO

18,00 a 20,00 horas

CHOCOLATADA PARA LA 3ª EDAD

A cargo de la Churrería Don Galo sita en Plaza General Palacio
Plaza General Palacio

21,00 horas

II MUESTRA DE CONCIERTOS DE LOS GRUPOS DE LA ESCUELA DE MÚSICA DE GETAFE "MAESTRO GOMBAU"

Banda de la Escuela de Tres Cantos y Banda de la Escuela de Getafe
Hospitalillo de San José

22,00 horas

PROGRAMACIÓN ARTISTAS LOCALES

Flamenco Rociero con: "Iérbola, Amigos del Rocío, Antonio Reyes y Fco. Frutos el Extremeño"
Plaza Estación Cercanías Getafe-Centro

22,30 horas

"I Encuentro Pirotécnico Getafe en Fiestas"

Espectáculo Piromusical a cargo de la Pirotecnia RICASA de Ricardo Caballer.
Parque de Andalucía (Recinto Ferial)

23,00 horas

ORQUESTA

Recinto Ferial: "Nueva Salsa", con la actuación en el intermedio de "Romero Villa y Matías Hidalgo"



Programa general

DEL 17 DE MAYO AL 3 DE JUNIO DE 2007

MIÉRCOLES 30 DE MAYO

DÍA DEL NIÑO

Todas las atracciones de la feria costarán un 50% menos, por gentileza de la Asociación de Feriantes de Madrid



21,00 horas

II MUESTRA DE CONCIERTOS DE LOS GRUPOS DE LA ESCUELA DE MÚSICA DE GETAFE "MAESTRO GOMBAU"

Grupo de Flautas de la Big Band
 Hospitalillo de San José

22,00 horas

PROGRAMACIÓN ARTISTAS LOCALES

Noche de Cantautores: "Irene Vera, Agustín Sanz, Fernando Cano y Trival"
 Plaza de la Estación de Cercanías Getafe-Centro.

22,00 horas

ORQUESTA

Recinto Ferial: "Arco Iris",
 Con la actuación en el intermedio de "Andrés Cuenca"

22,00 horas

FESTIVAL FLAMENCO

ANTONIO CARMONA Y LOLITA FLORES

Entrada 3 euros
 Plaza de Toros de Getafe

JUEVES 31 DE MAYO

DÍA DEL NIÑO

Todas las atracciones de la feria costarán un 50% menos, Por gentileza de la Asociación de Feriantes de Madrid



21,00 horas

II MUESTRA DE CONCIERTOS DE LOS GRUPOS DE LA ESCUELA DE MÚSICA DE GETAFE "MAESTRO GOMBAU"

Grupo Percutafe y Grupo POP de la Escuela de Música
 Hospitalillo de San José

22,00 horas

PROGRAMACIÓN ARTISTAS LOCALES

Actuaciones de Cantautores locales: "Legado Andalusi, Rocío Ruíz, Agüita y Sonikete"
 Plaza de la Estación de Cercanías Getafe-Centro.

22,00 horas

ORQUESTA

Recinto Ferial: "Jenasán", con la actuación en el intermedio de "Ana Mª Puente y Santi Moreno"

22,00 horas

FESTIVAL DE ZARZUELA

Entrada 3 euros
 Plaza de Toros de Getafe

COMPañÍA LÍRICA

CORAL POLIFÓNICA

BANDA DE MÚSICA DE GETAFE
 Y ORQUESTA SINFÓNICA

VIERNES 1 DE JUNIO

LA NOCHE DEL FUEGO "QUEMA DE LA CHAMÁ GETAFENSE"

(Plaza Estación Cercanías Getafe - Centro)

22,00 horas

CHAMÁ GETAFENSE

Quema de la Chamá: "Homenaje a Antonio Gades y las Casas Regionales de Getafe", a cargo de PIROTECNIA QUILES, CON LA ACTUACIÓN DE LA BANDA DE MÚSICA DE GETAFE

I Encuentro Pirotecnico Getafe en Fiestas Castillo Pirotecnico a cargo de PIROTECNIA QUILES

23,00 horas

ORQUESTAS Y ACTUACIONES MUSICALES

Plaza Constitución: "Jenasán", con la actuación en el intermedio de "Carlos Vargas"
 Plaza Estación Cercanías Getafe-Centro: "Bonanza", con la actuación en el intermedio de "Ángeles"

23,00 horas

CONCIERTO

SANTA FE Y EFECTO MARIPOSA

ENTRADA GRATUITA
 Recinto Ferial



programa general

DEL 17 DE MAYO AL 3 DE JUNIO DE 2007

SÁBADO 2 DE JUNIO

13,00 horas

XII ENCUENTRO DE BANDAS DE MÚSICA "GETAFE EN FIESTAS"

Banda de Música de la "Sociedad Artístico Musical de Picassent"
Hospitalillo de San José



IX ENCUENTRO DE CURSOS, GRUPOS Y TALLERES DE LOS BARRIOS Y LA CASA DE LA JUVENTUD JUVENTUD 2006/07

18:00 y las 22:00 h. tendrá lugar en el Teatro Auditorio "Federico García Lorca", los actos de cierre de los cursos, grupos y talleres que cada año organiza la Delegación de Juventud del Ayuntamiento de Getafe. **ENTRADA GRATUITA**

De 18:00 h. a 22:00 h.: TEATRO FEDERICO GARCÍA LORCA

Exposiciones: Pintura, Fotografía, Cuero y Cerámica
Exhibiciones: Danza del Vientre, Capoeira, Baile y Coreografía,
Guitarra Española y Eléctrica, Percusión y Breakdance, y de los
grupos de Baile "SIX DANCE" Y "MUSIC DUSH"
Proyecciones de Vídeo de la Casa de la Juventud.
Representaciones: Teatro
Degustación: Cocina.
Comicteca.

Todo esto y mucho más en el mejor de los ambientes y la inestimable participación de los/as Voluntarios de la Delegación de Juventud y de la Asociación Juvenil ANKARA, A.T.L.A.S., MUSICA VIVA DE GETAFE Y RADIO RITMO y LA COMICTECA DE GETAFE. ¡Os esperamos!

22,00 horas

DEFILE DE CARROZAS

Recorrido desde la Calle Toledo, Plaza de la Constitución, Calle Madrid, Plaza General Palacio y Calle Madrid hasta el lazo.

Recepción del gran desfile de carrozas por las autoridades locales en la Plaza de la Constitución.



23,00 horas

ORQUESTAS Y ACTUACIONES MUSICALES

Plaza Constitución: "Guantánamo" y David Velardo
Plaza Estación Cercanías Getafe-Centro: "Salomé"
y Montserrat González
Recinto Ferial: "Musical Iceberg"

23,30 horas

CONCIERTO ROSENDO, REINCIDENTES Y BOICOT

ENTRADA GRATUITA

Campo de Fútbol de Magallanes

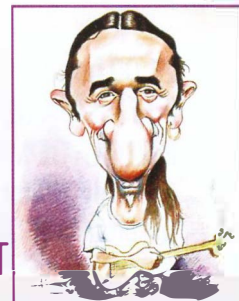

DOMINGO 3 DE JUNIO

13,00 horas

XII ENCUENTRO DE BANDAS DE MÚSICA GETAFE EN FIESTAS"

"Banda Municipal de Getafe"
Hospitalillo de San José

21,00 horas

DÍA DE LAS REGIONES Y LAS ASOCIACIONES

Participación de todas las Casas Regionales de Getafe.
Recinto Ferial.

21,00 horas

DEGUSTACIÓN DE TAPAS

Las entidades instaladas en el Recinto Ferial invitarán a todos los asistentes una la última tapa de las Fiestas de Getafe 2007 con cada consumición. Brindaremos por las Fiestas pasadas y el comienzo de la cuenta atrás de las venideras.
Recinto Ferial.

...y además

FITO Y LOS FITIPALDIS

7 de julio

Polideportivo Juan de la Cierva



Manos de papel

IV FESTIVAL PARA LA INFANCIA

Con la colaboración de la
RED DE TEATROS DE LA COMUNIDAD DE MADRID

3 de Junio

Teatro Federico García Lorca 12:30 horas
"Tondo Redondo" Danza infantil por Cía DA-TE Danza
Precio de la entrada: 2 euros, aforo limitado por las características del espectáculo a 100 personas.
De 0 a 4 años.

3 de Junio.

Centro Cívico de Juan de la Cierva 19:00 horas
"El Flautista de Hamelin" Cía Catacrac Teatre
Precio de la entrada: libre hasta completar aforo
De 3 a 9 años.

9 de Junio.

Centro Cívico del Sector III 19:30 horas
"Una flor en la tierra" Cía Sol y Tierra Títeres
Precio de la entrada: libre (será en la calle)
De 5 a 12 años.

10 de Junio.

Centro Cívico de El Bercial 12:30 horas
"Piratas" Cía La Tartana Teatro
Precio de la entrada: libre hasta completar aforo.
Desde los 4 años.

10 de Junio.

Centro Cívico de La Alhóndiga 19:00 horas
"La bella y la bestia" Cía Flic Flac Teatre
Precio de la entrada: libre hasta completar aforo
De 3 a 7 años.

15 de Junio.

Hospitalillo de San José 20:00 horas
"Thiarea" Grupo Thiarea
Precio de la entrada: Libre hasta completar aforo
Desde los 7 años.



16 de Junio.

Cruce de Calle Madrid con Calle Hospital de San José y Plaza de las Escuelas Pías 18:30 horas
"Talleres de pintura, maquillaje y malabares"
Cía Cadetelandia
Precio de la entrada: libre con acceso regulado.
Para público de 3 a 12 años.

16 de Junio.

Cruce de Calle Madrid con Calle Hospital de San José y Plaza de las Escuelas Pías 20:00 horas
"Un día de fiesta" Cía Libélula Teatro
Precio de la entrada: libre en calle y hasta completar aforo en títeres.
Para público familiar.

17 de Junio.

Hospitalillo de San José 12:30 horas
"La caja amarilla"
Cía Kamante Teatro (Asturias)
Precio de la entrada: libre hasta completar aforo.
De 4 a 9 años.

17 de Junio.

Centro Cívico de Perales del Río 19:00 horas
"Gigantes, cabezudos y encierro taurino infantil"
Cía TIROTATEIROS
Precio de la entrada: libre en la calle
Público familiar.

22 de Junio.

Parque de Castilla La Mancha 20:00 horas
"H-17, espectáculo de acción aérea con viento a favor"
Cía CIRCO EFÍMERO
Precio de la entrada: libre
Todos los públicos

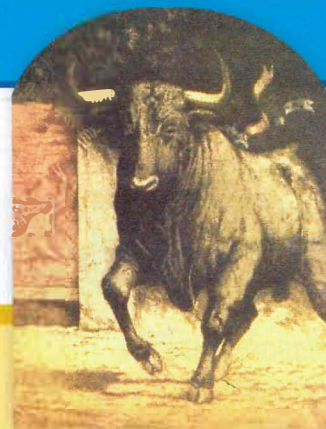

corridas de toros

VIERNES 25 DE MAYO, 23,00 horas
BECERRADA NOCTURNA PARA LAS PEÑAS
Y SUELTA DE RESES

SÁBADO 26 DE MAYO, 18,30 horas
CORRIDA DE TOROS
Con las figuras: RIVERA ORDOÑEZ
EL FANDI y CÉSAR JIMÉNEZ

DOMINGO 27 DE MAYO, 19,00 horas
NOVILLADA PICADA
FRANCISCO PAJARES, ROMÁN PÉREZ
y JAVIER COTÉS

LUNES 28 DE MAYO, 19,00 horas
CORRIDA DE REJONES
RAÚL MARTÍNEZ BURGOS, ANDY CARTAGENA
y JOAO MOURA HIJO

Precios de entradas:
Ver cartel específico taurino.
Plaza de Toros de Getafe

peña getafense san isidro

SÁBADO 26 DE MAYO

Lugar: C/ Ciempozuelos esquina a C/ Castilla. En todos los juegos habrá premios para los ganadores.

10,00 horas CHOCOLATE PARA TODOS, TIRADA DE COHETES Y CAMELOS.

10,30 horas CARRERAS DE SACOS.

11,00 horas TIRADA DE CUERDA PARA NIÑOS.

11,30 horas CARRERAS DE CINTAS.

12,00 horas JUEGO DE LA SILLA.

12,30 horas CARRERAS DE 100 M. NIÑOS Y NIÑAS.

18,00 horas JUEGO DE MAR Y TIERRA.

20,00 horas CARRERAS DE SACO

21,00 horas LIMONADA Y SARDINAS ASADAS.

22,30 horas GRAN BAILE CON ORQUESTA HASTA LAS 3,00

pintura rápida

DOMINGO, 3 DE JUNIO

VI CERTAMEN NACIONAL DE PINTURA RÁPIDA
VILLA DE GETAFE. 2007

3 DE JUNIO

Podrán participar todos los artistas que lo deseen y que se inscriban el mismo día, día 3 de junio, entre las 8:00 y las 10:00 horas, con una sola obra.

El Certamen comenzará a las 8:00 h. del domingo 3 de Junio de 2007 y hasta las 10:00 h. se podrán sellar soportes.

INSCRIPCIONES

Galería que más dARTE,
C/ Casarrubuelos 10. Getafe. Telf. 91 601 77 19.

Premios (*):

Primer Premio dotado con 2.500 euros.

Segundo Premio dotado con 1.500 euros.

Tercer Premio dotado con 1.200 euros.

Cuarto Premio dotado con 900 euros.

Quinto Premio "Mejor artista local" dotado con 900 euros.

(*). Incluidas las retenciones impuestas por la Ley y, por tanto, sujetas a los descuentos que se desprendan de la legislación vigente. Los premios serán satisfechos por los Patrocinadores que, al efecto, pueden solicitar justificante del pago.

actividades deportivas

MAYO

Sábado 12:

IV TORNEO JUDO "CIUDAD DE GETAFE"

10,30h. Pabellón Juan de la Cierva

Organiza: Delegación de Deportes

ENTRADA GRATUITA

Viernes 25:

CAMPEONATO LOCAL DE ATLETISMO

18h. Estadio de Atletismo Juan de la Cierva

17h. Inscripciones

Organiza: Delegación de Deportes

ENTRADA GRATUITA

Sábado 26:

CAMPEONATO LOCAL DE PATINAJE

17h. Frontón S. Isidro

Organiza: Delegación de Deportes

ENTRADA GRATUITA

JUNIO

Viernes 1:

CAMPEONATO DE JUDO ADULTOS

17h. Pabellón Juan de la Cierva

Organiza: Delegación de Deportes

ENTRADA GRATUITA

Sábado 2:

TORNEO "CIUDAD DE GETAFE" G. RÍTMICA

17h. Pabellón Juan de la Cierva

Organiza: Delegación de Deportes/Club G. R. V. G.

ENTRADA GRATUITA

Domingo 3:

ENTREGA DE TROFEOS LIGA MUNICIPAL

12h. Pabellón Juan de la Cierva

Organiza: Delegación de Deportes

ENTRADA GRATUITA

Miércoles 6:

FIESTA OFERTA FÍSICA DE ADULTOS

11h. a 20h. Piscinas Sector III- Alhóndiga

Organiza: Delegación de Deportes

Para usuarios de la Oferta Física de Adultos Municipal

Jueves 7:

FIESTA ESCUELAS DEPORTIVAS MUNICIPALES

17h. Piscinas Sector III- Alhóndiga

Organiza: Delegación de Deportes

Para alumnos de las escuelas deportivas municipales

Viernes 8:

FIESTA DEL DEPORTE BENJAMÍN

17h. Piscinas Sector III- Alhóndiga

Organiza: Delegación de Deportes

Para alumnos de las escuelas deportivas benjamines municipales

Sábado 9:

EXHIBICIÓN ARTES MARCIALES

10h. Pabellón Juan de la Cierva

Organiza: Delegación de Deportes

ENTRADA GRATUITA

EXHIBICIÓN GIMNASIA RÍTMICA

19h. Pabellón Juan de la Cierva

Organiza: Delegación de Deportes

ENTRADA GRATUITA

Domingo 10:

EXHIBICIÓN PATINAJE Y TRAMPOLÍN

11h. Pabellón Juan de la Cierva

Organiza: Delegación de Deportes

ENTRADA GRATUITA

JULIO

Miércoles 11:

REUNIÓN NACIONAL DE ATLETISMO

19h. Estadio de Atletismo Juan de la Cierva

Organiza: Delegación de Deportes

ENTRADA GRATUITA

actividades deportivas

TORNEO DE PRIMAVERA 2007

MIÉRCOLES 23 DE MAYO – DEPORTE: TENIS DE MESA

CATEGORIA	INSTALACION	HORARIO
MAYORES	GIMNASIO ORTIZ ECHAGÜE	17,00H.

VIERNES 25 DE MAYO – DEPORTE: TENIS DE MESA

CATEGORIA	INSTALACION	HORARIO
MENORES	GIMNASIO ORTIZ ECHAGÜE	17,00H.

DOMINGO 3 DE JUNIO- DEPORTE: FÚTBOL

PARTIDO	CATEGORIA	INSTALACION	HORARIO
3º Y 4º FINAL	SENIOR	POLIDEPORTIVO J. CIERVA 1	16,00 H
	SENIOR	POLIDEPORTIVO J. CIERVA 2	16,00 H

DOMINGO 3 DE JUNIO- DEPORTE: FÚTBOL 7

PARTIDO	CATEGORIA	INSTALACION	HORARIO
3º Y 4º FINAL	SENIOR	POLIDEPORTIVO J. CIERVA 2-1	18,00 H
	SENIOR	POLIDEPORTIVO J. CIERVA 2-2	18,00 H

MARTES 29 DE MAYO - DEPORTE: BALONMANO

PARTIDO	CATEGORIA	INSTALACION	HORARIO
FINAL	ALEVIN MAS	PABELLON SAN ISIDRO	18,00 H
FINAL	INFANTIL MASC	PABELLON SAN ISIDRO	19,00 H
TORNEO	VETERANO MASC	PABELLON SAN ISIDRO	20,00 H
TORNEO	VETERANO MASC	PABELLON SAN ISIDRO	21,00 H

MIÉRCOLES 30 DE MAYO - DEPORTE: BADMINTON

PARTIDO	CATEGORIA	INSTALACION	HORARIO
DOBLES	MAYORES	PABELLON SAN ISIDRO	18,00-20,00 H

actividades deportivas

TORNEO DE PRIMAVERA 2007

SABADO 2 DE JUNIO- DEPORTE: BALONCESTO

PARTIDO	CATEGORIA	INSTALACION	HORARIO
3º Y 4º	INFANTIL MAS	PAB. CERRO BUENAVISTA 1	10,15 H
FINAL	CADETE FEME	PAB. CERRO BUENAVISTA 1	9,00 H
FINAL	INFANTIL MAS	PAB. CERRO BUENAVISTA 2	10,15 H
FINAL	CADETE MAS	PAB. CERRO BUENAVISTA 1	12,45 H
3º Y 4º	ALEVIN MAS	PAB. CERRO BUENAVISTA 1	11,30 H
FINAL	ALEVIN MAS	PAB. CERRO BUENAVISTA 2	11,30 H
FINAL	JUVENIL MAS	PAB. CERRO BUENAVISTA 2	12,45 H
3º Y 4º	SENIOR MAS	PABELLON ALHONDIGA	15,00 H
FINAL	SENIOR MAS	PABELLON ALHONDIGA	16,30 H

SABADO 9 DE JUNIO- DEPORTE: FÚTBOL-SALA

PARTIDO	CATEGORIA	INSTALACION	HORARIO
FINAL	JUVENIL MAS	PABELLON SAN ISIDRO	9,00 H
3º Y 4º	JUVENIL MAS	FRONTON SAN ISIDRO	9,00 H
FINAL	FEMENINO MENORES	PABELLON SAN ISIDRO	11,00 H
3º Y 4º	FEMENINO MENORES	FRONTON SAN ISIDRO	11,00 H
FINAL	ALEVIN MAS	PABELLON SAN ISIDRO	13,00 H
3º Y 4º	ALEVIN MAS	FRONTON SAN ISIDRO	13,00 H
FINAL	VETERANOS MAS	PABELLON SAN ISIDRO	17,00 H
3º Y 4º	VETERANOS MAS	FRONTON SAN ISIDRO	17,00 H
FINAL	SENIOR MAS	PABELLON SAN ISIDRO	18,00 H
3º Y 4º	SENIOR MAS	FRONTON SAN ISIDRO	18,00 H
FINAL	FEMENINO MAYORES	PABELLON SAN ISIDRO	16,00 H
3º Y 4º	FEMENINO MAYORES	FRONTON SAN ISIDRO	16,00 H
FINAL	INFANTIL MAS	PABELLON SAN ISIDRO	12,00 H
3º Y 4º	INFANTIL MAS	FRONTON SAN ISIDRO	12,00 H
FINAL	CADETE -JUV. MAS	PABELLON SAN ISIDRO	10,00 H

SABADO 9 DE JUNIO- DEPORTE: VOLEIBOL

PARTIDO	CATEGORIA	INSTALACION	HORARIO
3º Y 4º	SENIOR	PAB. CERRO BUENAVISTA 2	12,15 H
FINAL	SENIOR	PAB. CERRO BUENAVISTA 2	13,00 H

entidades colaboradoras

PROGRAMA DE FIESTAS LOCALES 2007

A.C. AMAUTA
 A.C. BLANKASA
 A.C. LA BLANCA PALOMA
 A.C. LAS GUERRERAS
 A.C. LOS QUE MÁS MALA LECHE TENEMOS
 A. JUV. ANKARA
 A. JUV. ÚLTIMA GENERACIÓN
 A.M.P.A. C.E.I.P. MIGUEL HERNÁNDEZ
 "LA PICARRASCA"
 A.W. GETAFE CENTRO
 A.T.L.A.S.
 ASINTECU
 C. REG. ANDALUCÍA
 C. REG. EXTREMADURA
 C. REG. CASTILLA LA MANCHA
 C. REG. CASTILLA Y LEÓN
 C. REG. MURCIA
 I.U.
 FEDERACIÓN DE PEÑAS
 DEPORTIVAS DEL GETAFE
 GETAFE OLÍMPICO
 PCE
 PEÑA CERRO BUENAVISTA
 PEÑA PCEros
 PEÑA RECREATIVA, DEPORTIVA Y CULTURAL
 GETAFENSE "LA AMISTAD"
 PEÑA GETAFENSE LAS MARGARITAS
 PEÑA GETAFENSE SAN ISIDRO
 PEÑA TAURINA J.A.C. "EL CASTOREÑO"
 PEÑA TAURINA LA OREJA
 PEÑA TAURINA SAN ISIDRO
 P.O.S.I.
 P.P.
 P.S.O.E.

el cartel

PROGRAMA DE FIESTAS LOCALES 2007



Ilustración y diseño del
 Cartel Fiestas Locales 2007
 MOISÉS ROJAS PÉREZ

agradecimientos

PROGRAMA DE FIESTAS LOCALES 2006

A los voluntarios de Protección Civil y Cruz Roja, por velar por la diversión de todos los vecinos de Getafe durante las Fiestas; al resto de Servicios Municipales y Supra-municipales que participan en la organización de las Fiestas Locales 2007 (Mantenimiento, Servicios Generales, LYMA, Señalización y tráfico, Parques y Jardines, Policía Nacional, Bomberos, Guardia Civil y Policía Local), sin cuya colaboración el Área de Cultura difícilmente podría posibilitar ese espacio de encuentro y diversión tan extraordinario en la vida de nuestra localidad como son las Fiestas Locales.

congregación

NUESTRA SEÑORA DE LOS ÁNGELES

JUEVES 17 DE MAYO

17,30 horas: BAJADA DE LA SAGRADA IMAGEN A GETAFE. Saldrá de la Ermita del Cerro hacia Getafe. Habrá autobuses al cerro a partir de las 15,30 horas desde la Avda. de Juan de la Cierva.

DEL 17 al 25 DE MAYO

20,00 horas (excepto sábado 19 que será a las 19,00 horas):
NOVENA EN HONOR DE NUESTRA SEÑORA DE LOS ÁNGELES

SÁBADO 19 DE MAYO

20,00 horas: OFRENDA DE FLORES

SÁBADO 26 DE MAYO. LA SALVE

20,00 horas: SANTA MISA

22,00 horas: CELEBRACIÓN DE LA PALABRA.

22,30 horas: LA SALVE, REPRESENTACIÓN DE LA ASUNCIÓN DE LA VIRGEN A LOS CIELOS.

DOMINGO 27 DE MAYO.

11,00 horas: SOLEMNE MISA MAYOR.

20,30 horas: SOLEMNE PROCESIÓN.

LUNES 28 DE MAYO

11,00 horas: SOLEMNE MISA MAYOR

20,30 horas: SOLEMNE PROCESIÓN.

MARTES 29 DE MAYO

20,30 horas: SOLEMNE FUNERAL

MIÉRCOLES 30 DE MAYO

Día del enfermo.

20,00 horas: EUCARISTÍA.



JUEVES 31 DE MAYO

Día de los niños.

VIERNES 1 DE JUNIO

Día de los jóvenes. Procesión de las Antorchas

20,00 horas: EUCARISTÍA DEDICADA A LOS JÓVENES.

22,00 horas: PROCESIÓN DE LAS ANTORCHAS.

SÁBADO 2 DE JUNIO

7,00 horas: ROSARIO DE LA AURORA.

DOMINGO 3 DE JUNIO

18,00 horas: MISA VESPERTINA.

A continuación saldrá la Sagrada Imagen hacia la Ermita de Nuestra Señora de los Ángeles. (Habrá autobuses desde el Cerro de regreso).

patrocinadores

PROGRAMA DE FIESTAS LOCALES 2007



CONCESIONARIO
Ángel Alcañiz

organizador

PROGRAMA DE FIESTAS LOCALES 2007



AYUNTAMIENTO DE GETAFE

Cultura

Edita: Servicio de Comunicación Ayuntamiento de Getafe
Directora: Rosa María Ferrero
Redacción: Nicolás Mendez y Trinidad Muela
Secretaría de Redacción: Julio Bernad y Almudena Taravillo
Fotografía: Miguel Ángel Martín
Diseño gráfico: Natalia González
Redacción: Plaza de la Constitución, 1 - Getafe (Madrid)
Tel. 91.202.79.22 - 91.649.91.38 - E:mail: prensa@ayto-getafe.org

Impresión: Lerko Print, S.A. Paseo de la Castellana, 121. Madrid
Distribución: Stampa Publicidad, S.L. Calle Madrid, 40/1-C. Getafe
Depósito Legal: M 3742-1975 - Ejemplares distribuidos: 56.500