



FIESTAS

DEL 29 MAYO 2004 AL 6 JUNIO



PEDRO CASTRO
Alcalde

CON EL MEJOR TALANTE...

...es la mejor forma de involucrarse en las Fiestas Patronales de Getafe. Con un espíritu generoso, festivo, tolerante y, a ser posible, participativo. Son días en los que la ciudad se muestra en todo su esplendor, con sus tradiciones y costumbres al descubierto, y con sus ciudadanos inmersos en un constante ir y venir, para sentir todo lo que acontece con aires de protagonista.

La oferta y variedad de actos, espectáculos y lugares de encuentro es amplia. Las inconveniencias que pudieran surgir se subsanan sobre la marcha, como ha ocurrido siempre. Los getafenses vivimos intensamente las fiestas, demostrando ser generosos con los visitantes y abriéndoles una ciudad que galopa hacia el futuro, sin olvidarse de su pasado. A pesar de acontecimientos cercanos en el tiempo y con el recuerdo muy presente en nuestra memoria, te invito a que las celebres en paz y con el espíritu que siempre nos ha caracterizado.

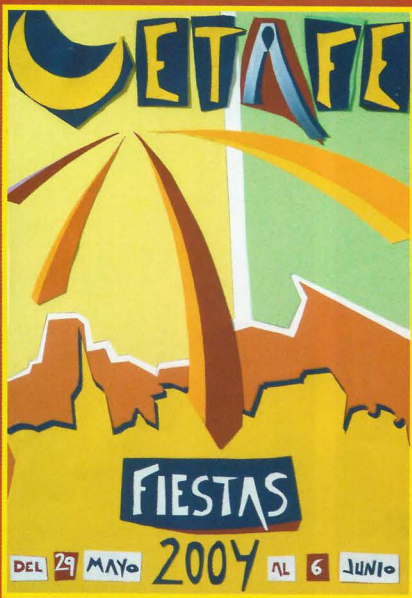

AUTORA ILUSTRACIÓN
Y DISEÑO GRÁFICO CARTEL
FIESTAS LOCALES 2004
Victoria Muñoz



- A.C. AMAUTA
- A.C. EL TITIRITÓN
- A.C. ESTAMOS "MU" AGUSTITO
- A.C. LA BLANCA PALOMA
- A.C. LA PICARRASCA (AMPA Miguel Hernández)
- A.C. LAS GUERRERAS
- A.C. LOS QUE MÁS MALA LECHE TENEMOS
- A. JUV. ANKARA
- A. JUV. ÚLTIMA GENERACIÓN
- A.VV. GETAFE CENTRO
- A.S.I.N.T.E.C.U.
- A.T.L.A.S.
- C. REG. ANDALUCÍA
- C. REG. EXTREMADURA
- C. REG. CASTILLA LA MANCHA
- C. REG. CASTILLA Y LEÓN

- I.U
- GETAFE OLÍMPICO
- PCE
- PEÑA CERRO BUENAVISTA
- PEÑA PCEros
- PEÑA RECREATIVA, DEPORTIVA Y CULTURAL GETAFENSE "LA AMISTAD"
- PEÑA GETAFENSE LAS MARGARITAS
- PEÑA GETAFENSE SAN ISIDRO
- PEÑA TAURINA J.A.C. "EL CASTOREÑO"
- PEÑA TAURINA LA OREJA
- PEÑA TAURINA SAN ISIDRO
- P.O.S.I.
- P.P.
- P.S.O.E.

JUEVES 20 DE MAYO

17,30 horas

BAJADA DE LA SAGRADA IMAGEN DE LA VIRGEN NUESTRA SEÑORA DE LOS ÁNGELES A GETAFE.

Desde el Cerro de los Ángeles, por el Paseo de John Lennon hasta la rotonda de la Base Aérea.

20,30 horas

RECEPCIÓN DE LA IMAGEN POR LAS AUTORIDADES.

Rotonda de la Base Aérea.

VIERNES 28 DE MAYO

CHAMA GETAFENSE

"Planta" de la Falla: "Homenaje 25 años

Ayuntamientos Democráticos. 25 años Constitución Española".

Estación de Cercanías Getafe - Centro

18,00 horas a 00,00 horas

ENCUENTRO DE CURSOS Y TALLERES DE LA DELEGACIÓN DE JUVENTUD

Organizado por la Delegación de Juventud Plaza de la Constitución, Casa de la Juventud y vestíbulo del Ayuntamiento

22,00 horas

Dj's LOCALES

Organizado por la Delegación de Juventud Plaza de la Constitución

22,00 horas

INAUGURACIÓN DEL RECINTO FERIAL CON UN GRAN BAILE CON LA ORQUESTA "OXIDO"

Recinto Ferial

22,30 horas

CONCIERTO

DISCÍPULOS DE SALIERI MALU

Entrada gratuita.
Campo de Fútbol de Magallanes

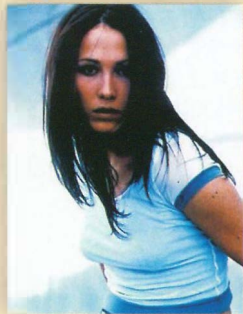

SÁBADO 29 DE MAYO

18,00 horas

CORRIDA INAUGURAL DE LA PLAZA DE TOROS DE GETAFE

6 toros de Jose Vázquez (Antiguos Aleas) Hierro más antiguo de la Unión. Con los matadores:

LUIS FRANCISCO ESPLÁ
EL FANDI
IVÁN GARCÍA

Precios de entradas:
Ver cartel específico taurino.
Plaza de Toros de Getafe, junto a recinto ferial



18,30 horas

PASACALLES

Los Gigantes y Cabezudos de la A.C. Picarrasca nos sorprenderá con un pasacalles que irá desde la Plaza Palacio a la Plaza Constitución, acompañados de una fanfarria "Biznietos de Celerón", al estilo de los entrañables Politos.

20,00 horas

CONCIERTO DE LA BANDA DE MÚSICA DE GETAFE

Recinto Plaza Constitución

20,30 horas

PREGÓN

En su XXX Aniversario, la Compañía de Teatro Taormina será la responsable de dar el Pregón de las Fiestas de Getafe 2004 Plaza de la Constitución.



21,00 horas

CHUPINAZO, SUELTA DE PALOMAS Y MASCLETÁ.

Recinto Plaza Constitución

21,30 horas

CONCIERTO DE LA BANDA DE MÚSICA DE GETAFE (Continuación)

Recinto Plaza Constitución

22,30 horas

CONCIERTO

RATONES KOLORAOS,
LOS RECONOCES,
MAREA

Entrada: 12 euros
Campo de Fútbol de Magallanes

22,30 horas

CONCIERTO

LA MALA RODRÍGUEZ y al finalizar el concierto, la ORQUESTA "Zócalo" Entrada gratuita.

Recinto Ferial

23,00 horas

ORQUESTAS

Plaza Constitución: "LIVE" Con la actuación en el intermedio de el humorista "YALAS"

Plaza Estación Cercanías Getafe-Centro: "VENEZIA".
Con la actuación en el intermedio de "Andrés Cuenca y M^a Liñán"

DOMINGO 30 DE MAYO

18,30 horas

CORRIDA DEL ARTE DEL REJONEO

6 novillos. Con los rejoneadores:
LEONARDO HERNÁNDEZ
DIEGO VENTURA
(Triunfador el 17 de Abril en la FERIA de Sevilla 2004)
CURRO BEDOYA

Precios de entradas: Ver cartel específico taurino.
Plaza de Toros de Getafe, junto a recinto ferial



22,00 horas

ORQUESTAS

Plaza Constitución: "GUANTÁNAMO". Con la actuación en el descanso de el humorista "Carlos Catalino".

Plaza Estación Cercanías Getafe-Centro: "ÉBANO".
Con la actuación en el intermedio de "Dúo Talismán"

Recinto Ferial: "ELLOS Y ELLAS".

22,30 horas

CONCIERTO

ALEX UBAGO
Entrada: 15 euros
(ANTICIPADA Y EN TAQUILLA)
Campo de Fútbol de Magallanes

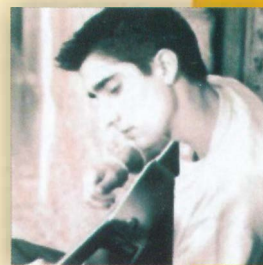

LUNES 31 DE MAYO

12,30 horas

IX Encuentro de bandas de música "GETAFE EN FIESTA". Agrupación ACAR de Getafe

13,00 horas

TRADICIONAL COMIDA DEL CERRO

Caldereta de carne de novillos. Organizada por las Peñas Taurinas de Getafe. Cerro de los Angeles.



18,30 horas

NOVILLADA PICADA

6 novillos. Con los novilleros: MIGUEL ANGEL PERERA (Primero del escalafón 2004 y triunfador de la feria de Fallas 2004) GABRIEL PICAZO AMBEL POSADA

Precios de entradas:

Ver cartel específico taurino.

Plaza de Toros de Getafe, junto a recinto ferial



19,00 horas

Y TÚ..., ¿QUÉ TOCAS?

Organizado por la Delegación de Juventud Plaza Estación Cercanías Getafe-Centro

22,00 horas

ORQUESTAS

Plaza Constitución: "BANDA SUR". Con la actuación

MARTES 1 DE JUNIO

17,30 horas y 20,00 horas

FESTIVAL DE LA 3ª EDAD

Teatro A. Federico García Lorca

21,00 horas

PROGRAMACIÓN ARTISTAS LOCALES

Actuaciones de Cantautores locales: "Agustín Sanz, Fernando Cano, David López y Jairo. Recinto Ferial

MIÉRCOLES 2 DE JUNIO

DÍA DEL NIÑO

Todas las atracciones de la feria costarán un 50% menos, por gentileza de la Asociación de Feriantes de Madrid

21,00 horas

PROGRAMACIÓN ARTISTAS LOCALES

Encuentro con la copla con: "Eva Zanon, Matías Hidalgo, Romero Villa y Francisco Frutos "El Extremeño". Recinto Ferial.

JUEVES 3 DE JUNIO

DÍA DEL NIÑO

Todas las atracciones de la feria costarán un 50% menos, por gentileza de la Asociación de Feriantes de Madrid

21,00 horas

PROGRAMACIÓN ARTISTAS LOCALES

Noche Flamenca Rociera con: "Rocío Ruíz, Sándalo y Amigos del Rocío. Plz. Estación Cercanías Getafe-Centro

21,00 horas

PROGRAMACIÓN ARTISTAS LOCALES

Canción Española con: "Fenando Sierra, Montserrat González, Santi Moreno y "Antonio Reyes y su grupo". Plaza Estación Cercanías Getafe-Centro

VIERNES 4 DE JUNIO

20,00 horas

CONCIERTO DE LA ORQUESTA DE PULSO Y PÚA Y COROS "DANIEL FORTEA" DE GETAFE

Entrada Libre.

Teatro A. Federico García Lorca

LA NOCHE DEL FUEGO "ARDE GETAFE"

(Estación de Renfe Getafe-Centro)

21,30 horas

ESPECTÁCULO DE ANIMACIÓN "CORRE FOCS"

22,00 horas

CHAMÁ GETAFENSE

Quema de la Chamá. :

"Homenaje 25 años Ayuntamientos Democráticos. 25 años Constitución Española".

Con la actuación de la Banda de Música de Getafe.

22,45 horas

QUEMA DEL CASTILLO DE FUEGOS ARTIFICIALES

23,00 horas

ORQUESTAS

Plaza Constitución: "MUSICAL ICEBERG". Con la actuación en el intermedio de "Españolísimos"

Plaza Estación Cercanías Getafe-Centro: "

BONANZA". Con la actuación en el intermedio de

"Jose Daniel Marcos y David Velardo"

23,00 horas

CONCIERTO "FESTIVAL CELTA

RODOPIS,

BERROGÜETO Y

MILLADOIRO.

Entrada gratuita.

Campo de Fútbol de Magallanes

23,00 horas

CONCIERTO

JOSE EL FRANCÉS y al finalizar el concierto:

DISCOTECA MÓVIL

Entrada gratuita

Recinto Feria

SÁBADO, 5 DE JUNIO

13,00 horas

IX ENCUENTRO DE BANDAS DE MÚSICA "GETAFE EN FIESTAS"

Banda de Música de Getafe

Hospitalillo de San José



22,00 horas

GRAN DESFILE DE CARROZAS

Recorrido desde la C/Toledo, Plaza de la Constitución, C/ Madrid, Plaza. Gral. Palacio, C/Madrid (hasta el lazo).

Recepción del gran desfile de carrozas por las autoridades locales en la Plaza de la Constitución.

23,00 horas

ORQUESTAS

Plaza Constitución: "RETO 999". Con la actuación en el intermedio del humorista "Félix el Gato"

Plaza Estación Cercanías Getafe-Centro: "LIVE".

Con la actuación en el intermedio de "Mari Luz Romero y Richard"

Recinto Ferial: "MARABELL". Y al finalizar esta orquesta seguimos con DISCOTECA MÓVIL.

23,00 horas

CONCIERTO

DTR. SAPO,
ANDY & LUCAS.

Entrada: 12 euros.

Campo de Fútbol de Magallanes

18,30 horas

BECERRADA DE LAS PEÑAS

6 años y 2 vacas.

Precios de entradas:

Ver cartel específico taurino.

Plaza de Toros de Getafe, junto a Recinto Ferial



DOMINGO, 6 DE JUNIO

13,00 horas

IX ENCUENTRO DE BANDAS DE MÚSICA

"GETAFE EN FIESTAS"

Hospitalillo de San José



HOSPITALILLO DE SAN JOSÉ

C/ Hospital de San José, 4.

EXPOSICIÓN DE BONSAI por el Club de Bonsai de Getafe

DEL 20 AL 23 DE MAYO

Horarios: De 10,00 a 14,00 horas y de 17,00 a 21,30 horas

XXVII CONCURSO EXPOSICIÓN DE AVICULTURA ARTÍSTICA DE GETAFE

DEL 25 AL 30 DE MAYO

Horarios: De 10,00 a 21,00 horas

Clausura y entrega de premios: 30 de mayo a las 13,30 h.

21,00 horas

DÍA DE LAS REGIONES Y LAS ASOCIACIONES

Participación de todas las Casas Regionales de Getafe. Recinto Ferial.

CENTRO DE ARTE "CIUDAD DE GETAFE"

C/ Ramón y Cajal 22

RUBÉN POLANCO. "... DE MI MEMORIA Y TU MEMORIA"

DEL 13 AL 27 DE MAYO

Horarios: De 17,00 a 21,00 horas, de lunes a viernes

"PROFESIÓN CIUDADANOS"

DEL 1 AL 11 DE JUNIO. ORGANIZA: IEPAIA Y ACP

VESTÍBULO AYUNTAMIENTO

Plaza de la Constitución, 1

ARTE CUBANO

"CUBA EN BLANCO Y NEGRO"

Del 17 de Mayo al 5 de Junio

COPA DE FIESTAS 2004

LUNES 24 Y MIÉRCOLES 26 DE MAYO - DEPORTE: TENIS DE MESA

CATEGORÍA	INSTALACIÓN	HORARIO
TODAS EN MASCULINO Y FEMENINO	C.P. ORTIZ ECHAGÜE	18,00 - 21,00 H

SÁBADO 29 DE MAYO - DEPORTE: AJEDREZ

CATEGORÍA	LUGAR	HORARIO
TODAS EN MASCULINO Y FEMENINO	PASEO ALONSO DE MENDOZA	10,00 HORAS EN ADELANTE

MARTES 1 DE JUNIO - DEPORTE: BALONMANO

PARTIDO	CATEGORÍA	LUGAR	HORARIO
FINAL	ALEVÍN MASCULINO	PABELLÓN SAN ISIDRO	18,00 H
FINAL	INFANTIL MASCULINO	PABELLÓN SAN ISIDRO	19,00 H

MIÉRCOLES 2 DE JUNIO - DEPORTE: BALONCESTO

PARTIDO	CATEGORÍA	INSTALACIÓN	HORARIO
FINAL	JUVENIL MASCULINO	PABELLÓN CERRO BUENAVISTA	19,15 H
3.º Y 4.º	JUVENIL MASCULINO	PABELLÓN CERRO BUENAVISTA	20,30 H
FINAL	SENIOR FEMENINO	PABELLÓN JUAN DE LA CIERVA	19,30 H
3.º Y 4.º	SENIOR FEMENINO	PABELLÓN JUAN DE LA CIERVA	21,00 H

MIÉRCOLES 2 DE JUNIO - DEPORTE: BADMINTON

CATEGORÍA	INSTALACIÓN	HORARIO
DOBLES FEMENINO CATEGORÍA MAYORES	PABELLÓN SAN ISIDRO	18,00 - 21,00 H

JUEVES 3 DE JUNIO - DEPORTE: VOLEIBOL

PARTIDO	CATEGORÍA	INSTALACIÓN	HORARIO
FINAL	SENIOR	PABELLÓN CERRO BUENAVISTA 3	20,00 H
3.º Y 4.º	SENIOR	PABELLÓN CERRO BUENAVISTA 1	20,00 H

VIERNES 4 DE JUNIO - DEPORTE: BALONCESTO

PARTIDO	CATEGORÍA	INSTALACIÓN	HORARIO
3.º Y 4.º	SENIOR MASCULINO	PABELLÓN JUAN DE LA CIERVA	19,30 H
FINAL	SENIOR MASCULINO	PABELLÓN JUAN DE LA CIERVA	21,00 H

SÁBADO 5 DE JUNIO - DEPORTE: BALONCESTO

PARTIDO	CATEGORÍA	INSTALACIÓN	HORARIO
FINAL	ALEVÍN FEMENINO	PABELLÓN CERRO BUENAVISTA 1	12,45 H
FINAL	ALEVÍN MASCULINO	PABELLÓN CERRO BUENAVISTA 1	11,30 H
3.º Y 4.º	ALEVÍN MASCULINO	PABELLÓN CERRO BUENAVISTA 1	10,15 H
FINAL	INFANTIL MASCULINO	PABELLÓN CERRO BUENAVISTA 2	10,15 H
3.º Y 4.º	INFANTIL MASCULINO	PABELLÓN CERRO BUENAVISTA 2	09,00 H
FINAL	INFANTIL FEMENINO	PABELLÓN CERRO BUENAVISTA 1	09,00 H
3.º Y 4.º	CADETE MASCULINO	PABELLÓN CERRO BUENAVISTA 2	12,45 H
3.º Y 4.º	CADETE MASCULINO	PABELLÓN CERRO BUENAVISTA 2	11,30 H

SÁBADO 5 DE JUNIO - DEPORTE: FUTBOL

PARTIDO	CATEGORÍA	INSTALACIÓN	HORARIO
3.º Y 4.º	ALEVÍN	POLIDEPORTIVO JUAN DE LA CIERVA HIERBA-2	11,00 H
FINAL	ALEVÍN	POLIDEPORTIVO JUAN DE LA CIERVA HIERBA-1	11,00 H
3.º Y 4.º	SENIOR	POLIDEPORTIVO JUAN DE LA CIERVA-2	16,30 H
FINAL	SENIOR	POLIDEPORTIVO JUAN DE LA CIERVA HIERBA	17,00 H

SÁBADO 5 DE JUNIO - DEPORTE: FÚTBOL-SALA

PARTIDO	CATEGORÍA	LUGAR	HORARIO
FINAL	JUVENIL MASCULINO	PABELLÓN SAN ISIDRO	09,00 H
FINAL	CADETE MASCULINO	PABELLÓN SAN ISIDRO	10,00 H
FINAL	INFANTIL MASCULINO	PABELLÓN SAN ISIDRO	11,00 H
FINAL	ALEVÍN MASCULINO	PABELLÓN SAN ISIDRO	12,00 H
FINAL	MAYORES FEMENINO	PABELLÓN SAN ISIDRO	13,00 H
FINAL	MENORES FEMENINO	PABELLÓN SAN ISIDRO	14,00 H
FINAL	VETERANOS MASCULINO	PABELLÓN SAN ISIDRO	17,00 H
FINAL	SENIOR MASCULINO	PABELLÓN SAN ISIDRO	18,00 H
3.º Y 4.º	JUVENIL MASCULINO	FRONTÓN SAN ISIDRO	09,00 H
3.º Y 4.º	CADETE MASCULINO	FRONTÓN SAN ISIDRO	10,00 H
3.º Y 4.º	INFANTIL MASCULINO	FRONTÓN SAN ISIDRO	11,00 H
3.º Y 4.º	ALEVÍN MASCULINO	FRONTÓN SAN ISIDRO	12,00 H
3.º Y 4.º	MAYORES FEMENINO	FRONTÓN SAN ISIDRO	13,00 H
3.º Y 4.º	MENORES FEMENINO	FRONTÓN SAN ISIDRO	14,00 H
3.º Y 4.º	VETERANOS MASCULINO	FRONTÓN SAN ISIDRO	17,00 H
3.º Y 4.º	SENIOR MASCULINO	FRONTÓN SAN ISIDRO	18,00 H

Programa General

Exposiciones

Deportes
Copa de Fiestas

SÁBADO 8 DE MAYO

10:00 horas

TORNEO DE JUDO " MINI" CIUDAD DE GETAFE

Pabellón Juan de la Cierva

DOMINGO 9 DE MAYO

12:00 horas

FIESTA DE LA BICICLETA

Salida: Polideportivo San Isidro

Meta: Plaza de España



SÁBADO 15 DE MAYO

9:00 horas

COMIENZO TORNEO DE TENIS VILLA DE GETAFE

Pistas de tenis del Polideportivo Sector III

DOMINGO 16 DE MAYO

10:00 horas

CARRERA POPULAR

Salida y meta Polideportivo San Isidro

DEL 24 AL 30 DE MAYO

TORNEO DE BILLAR

Club de Billar, Avda. Juan Carlos I (Junto a Policía Local)

DEL 28 AL 30 DE MAYO

TORNEO DE FRONTENIS

Polideportivo Juan de la Cierva

VIERNES 28 DE MAYO

19:00 horas

MARATÓN DE AEROBIC

Pabellón Juan de la Cierva

SÁBADO 29 DE MAYO

IX CONCURSO DE PESCA

9:00 horas Adultos

16:30 horas Infantil

Lago Parque de la Alhóndiga

10:00 horas

CAMPEONATO DE AJEDREZ FIESTAS

Paseo Alonso de Mendoza

10:00 horas

EXHIBICIÓN ARTES MARCIALES

Pabellón Juan de la Cierva

17:00 horas

TORNEO DE RUGBY A 7

Estadio Juan de la Cierva

Organiza Getafe Club de Rugby

17:30 horas

TORNEO DE CALVA

Canchas de Calva

Organiza Club de Calva Getafe

DOMINGO 30 DE MAYO

10:00 y 12:00 horas

EXHIBICIÓN DE GIMNASIA RÍTMICA

Pabellón Juan de la Cierva

DEL 4 AL 6 DE JUNIO

9:00 horas

TORNEO DE FRONTENIS

Polideportivo Juan de la Cierva

SÁBADO 5 DE JUNIO

9:00 horas

FINALES FIESTAS

Varios lugares

10:00 horas

EXHIBICIÓN DE TRAMPOLÍN

Pabellón Juan de la Cierva

12:00 horas

PATINAJE SOBRE RUEDAS

Pabellón Juan de la Cierva

18:00 horas

TORNEO DE CALVA

Polideportivo Giner de los Ríos

Organiza Peña Calvista Alhóndiga

DOMINGO 6 DE JUNIO

12:00 horas

ENTREGA TROFEOS LIGA

Pabellón Juan de la Cierva

16:30 horas

TORNEO VILLA DE GETAFE DE GIMNASIA RÍTMICA

Pabellón Juan de la Cierva

18:00 horas

FINAL TENIS VILLA DE GETAFE

Pistas Tenis Sector III

MIÉRCOLES 9 DE JUNIO

11:00 horas

FIESTA OFERTA FÍSICA DE ADULTOS

Piscina Sector III

JUEVES 10 DE JUNIO

16:00 horas

FIESTA ESCUELAS DEPORTIVAS

Piscina Sector III

VIERNES 11 DE JUNIO

17:00 horas

FIESTA DEL DEPORTE BENJAMINES

Piscina del Sector III

DOMINGO 13 DE JUNIO

10:00 horas

FESTIVAL ZONA SUR JUDO

Pabellón Juan de la Cierva

JUEVES, 8 JULIO

18:00 horas

REUNIÓN NACIONAL DE ATLETISMO

Polideportivo Juan de la Cierva

SÁBADO 5 DE JUNIO

19:00 horas.

EL GATO CON BOTAS de Perrault por la compañía CATACRAC TEATRO
Recomendada para público desde 4 años. Entrada libre. Patrocinado por Escenarios Educativos. *La compañía nos recrea con un gran sentido del humor el cuento clásico del gran fabulista.*
Teatro Federico García Lorca

DOMINGO 6 DE JUNIO

19:00 horas

PULGARCITA de Andersen por la compañía TEATRO ACHIPERRE
Recomendada para público de 3 a 7 años. Entrada 3 euros. **En colaboración con la Red de Teatros de la CAM.** *Una actriz narradora nos cuenta la historia de Pulgarcita, una niña que se enfrenta a las mismas vivencias que los niños de hoy.*
Teatro Federico García Lorca

SÁBADO 12 DE JUNIO

20:30 horas.

LOS TAMBORES CUENTAN (GRIOTS) por el grupo NGUEWEUL de Senegal. Para público familiar. Entrada 3 euros. *El camino más corto para conocer otra cultura es conocer su música. Los niños de Getafe podrán acercarse a África a través del sonido de sus tambores.*
En el África occidental, los secretos de la música y la danza residen en los griots, trovadores depositarios de las tradiciones orales y de la memoria cultural de su pueblo.
Hospitalillo de San José

DOMINGO 13 DE JUNIO

20:30 horas.

COMICOS DE LA LEGUA por la compañía TITIRITEROS DE BINÉFAR
Para público familiar. Entrada libre
Unos cómicos, gitanos trashumantes, llegan a la ciudad para representar su teatrillo de guiñol. Con gran oficio, talento y ternura, los cómicos engranan, recreándolos, algunos de los cuentos y fábulas de nuestra tradición oral.
Plaza de la Constitución

DOMINGO 20 DE JUNIO

12:00 horas.

EL PRINCIPE VERDEMAR basada en la obra "Farsa infantil de la cabeza del dragón" de VALLE INCLÁN por la compañía Factoría Teatro.
Recomendada para público de 7 a 12 años. Entrada 3 euros
En colaboración con la Red de Teatros de la CAM *Aquí admiraremos los reinos de Manguncián y Micomicón, al valiente príncipe Verdemar y a la princesa Blancaflor y a un temible dragón. Admiraremos esto al mismo tiempo que disfrutamos de una joya de nuestro idioma: el lenguaje de Valle.*
Teatro Federico García Lorca

20:30 horas.

PROGRAMA FAMILIAR DE LA ORQUESTA DE CLARINETES
DE LOS ESTUDIOS MUSICALES RONDÓ
Para público familiar. Entrada libre. **Patrocinado por los Estudios Musicales Rondó de Getafe.** *Orquesta formada por 15 clarinetistas de todas las edades, desde los 12 años hasta músicos profesionales. Dirigidos por el prestigioso profesor Pedro Garbajosa, nos ofrecen un programa con versiones de obras conocidas de todos los tiempos.*
Teatro Federico García Lorca

VIERNES 25 DE JUNIO

20:30 horas.

ESPECTACULO MUSICAL INFANTIL con LA CARRACA
Para todos los públicos
La Carraca es una amalgama de elementos: la música y el baile, los actores animadores, la orquestina y los juegos, que ponen en marcha el, para muchos, mejor espectáculo musical infantil español.
Plaza del Ayuntamiento

SÁBADO 26 DE JUNIO

20:00 horas.

ALADÍN por el BALLETO JOVEN ÁFRICA GUZMÁN
Recomendada para todos los públicos. Entrada 6 euros **ESTRENO ABSOLUTO** del espectáculo Aladín basado en el cuento "Aladino" de "Las mil y una noches". *Un bello ballet ambientado en el oriente con veinte bailarines/as en escena.*
Teatro Federico García Lorca



Programa de Cultos

CON MOTIVO DE LAS OBRAS QUE SE ESTÁN EFECTUANDO EN LA CATEDRAL DE LA MAGDALENA TODOS LOS CULTOS RELIGIOSOS SE TRASLADAN A LAS INSTALACIONES DEPORTIVAS DEL COLEGIO DE LOS P.P. ESCOLAPIOS. ASÍMISMO, LAS PROCESIONES MODIFICARÁN SUS RECORRIDOS, QUEDANDO LOS MISMOS DE LA SIGUIENTE MANERA:

Bajada de la Virgen: Paseo John Lennon hasta glorieta de la base, Avda. Juan de la Cierva hasta Colegio de P.P. Escolapios

Solemnes Procesiones (30 y 31 de mayo): C. de los P.P. Escolapios, C/ Escuelas Pías, C/ Madrid, Plza. Constitución, C/ Toledo, C/ Oriente, C/ Magdalena, C/ Manzana, Avda. General Palacio, Plza. General Palacio, C/ Madrid, C/ Escuelas Pías hasta el Colegio de los P.P. Escolapios

Procesión de las Antorchas: Desde el colegio de los PP. Escolapios hasta el Hospital Universitario de Getafe

Rosario de la Aurora: Recorrido: Desde el Hospital Universitario hasta el Colegio P.P. Escolapios

Subida de la Virgen: C. de los P.P. Escolapios, C/ Escuelas Pías, C/ Madrid, Plza. Constitución, C/ Jardines, C/ Arboleda, Glorieta de la Base, Paseo Jonh Lennon.

Programa de Cultos

JUEVES 20 DE MAYO

17,30 horas

BAJADA DE LA SAGRADA IMAGEN A GETAFE. Saldrá de la Ermita del Cerro hacia Getafe. Habrá autobuses al Cerro a partir de las 15,30 horas desde la Avda. de Juan de la Cierva.

DEL 20 al 28 DE MAYO

20,00 horas (excepto sábado 22 que será a las 19,00 horas):

NOVENA EN HONOR DE NUESTRA SEÑORA DE LOS ÁNGELES

SÁBADO 22 DE MAYO

20,00 horas:

OFRENDA DE FLORES

SÁBADO 29 DE MAYO.

LA SALVE. 20,00 horas:

SANTA MISA

22,00 horas:

CELEBRACIÓN DE LA PALABRA

22,30 horas:

LA SALVE, REPRESENTACIÓN DE LA ASUNCIÓN DE LA VIRGEN A LOS CIELOS

DOMINGO 30 DE MAYO

11,00 horas:

SOLEMNE MISA MAYOR

20,30 horas:

SOLEMNE PROCESIÓN

LUNES 31 DE MAYO

11,00 horas:

SOLEMNE MISA MAYOR

20,30 horas:

SOLEMNE PROCESIÓN

MARTES 1 DE JUNIO

20,00 horas:

SOLEMNE FUNERAL

MIÉRCOLES 2 DE JUNIO

Día del enfermo.

20,00 horas:

EUCARISTÍA

JUEVES 3 DE JUNIO

Día de los niños.

16,00 horas:

SE PASARÁ A LOS NIÑOS POR EL MANTO DE LA VIRGEN

VIERNES 4 DE JUNIO

Día de los jóvenes.

19,00 horas:

SOLEMNE EUCARISTÍA

22,30 horas:

PROCESIÓN DE LAS ANTORCHAS

SÁBADO 5 DE JUNIO

7,30 horas:

ROSARIO DE LA AURORA

DOMINGO 6 DE JUNIO

18,00 horas:

MISA VESPERTINA.

A continuación saldrá la Sagrada Imagen hacia la Ermita de Nuestra Señora de los Ángeles. (Habrá autobuses desde el Cerro de regreso).

Agradecimientos

Cruz Roja. Protección Civil. Policía Local. Policía Nacional. Guardia Civil. Bomberos. Servicio de Mantenimiento. Señalización y Tráfico. Parques y Jardines. LYMA. Banda de música Agrupación ACAR

Organiza



AYUNTAMIENTO DE GETAFE

Cultura