



# FIESTAS LOCALES 2003



del 29 de mayo  
al 15 de junio

# Getafe

*Cheriso*

## AHORA TOCA DIVERTIRSE

*Tras mostrar un espíritu participativo y una responsabilidad extraordinaria en los últimos comicios, hay que dar paso a las Fiestas Patronales de Getafe que pretenden convertir a la ciudad en un lugar de encuentro, diversión y hospitalidad. Los puntos neurálgicos de los festejos se ven complementados por multitud de espacios y actividades para todos los gustos y edades.*

*Sabiendo de la responsabilidad y de las sanas intenciones de los ciudadanos a la hora de divertirse, no me quedo con las ganas de invitaros a participar en las mismas con las cualidades que más nos definen: Tolerancia y participación.*

*El trabajo de miles de personas, para dar esplendor a estos festejos, se concreta en el buen devenir de unos cuantos días, en los que el protagonismo está en las calles y plazas de una ciudad que no escatima esfuerzos para disfrutar al máximo.*



PEDRO  
CASTRO  
Alcalde

### RELACIÓN DE ENTIDADES QUE COLABORAN EN LAS FIESTAS LOCALES 2003

A.C. AMAUTA	C. REG. CASTILLA Y LEÓN
A.C. EL TITIRITÓN	C. REG. MURCIA
A.C. ESTAMOS "MU" AGUSTITO	I.U.
A.C. LA BLANCA PALOMA	GETAFE OLÍMPICO
A.C. LA PICARRASCA	PCE
A.C. LAS GUERRERAS	PEÑA CERRO BUENAVISTA
A.C. LOS QUE MÁS MALA LECHE TENEMOS	PEÑ. APCEros
A.D. ALHÓNDIGA	PEÑ. GETAFENSE LAS MARGARITAS
A. JUV. ANKARA	PEÑA GETAFENSE SAN ISISDRO
A. JUV. ÚLTIMA GENERACIÓN	PEÑA TAURINA J.A.C. "EL CASTOREÑO"
A.VV. GETAFE CENTRO	PEÑA TAURINA LA OREJA
A.S.I.N.T.E.C.U.	PEÑA TAURINA SAN ISIDRO
C. REG. ANDALUCÍA	P.O.S.I.
C. REG. EXTREMADURA	P.P.
C. REG. CASTILLA LA MANCHA	P.S.O.E.

Las actividades que hasta ahora se desarrollaban en el Recinto de Pza. España se trasladan a la Estación de Cercanías "Getafe Centro"

#### AGRADECIMIENTOS

Cruz Roja, Protección Civil, Servicio de Mantenimiento, Señalización y tráfico, Parques y jardines, Policía Local, Policía Nacional y L.Y.M.A.

# PROGRAMA GENERAL

## JUEVES 29 DE MAYO

17,30 horas

### **BAJADA DE LA SAGRADA IMAGEN DE LA VIRGEN NUESTRA SEÑORA DE LOS ÁNGELES A GETAFE**

Desde el Cerro de los Ángeles, por el Paseo de John Lennon hasta la Glorieta de la Aviación.

20,30 horas

### **RECEPCIÓN DE LA IMAGEN POR LAS AUTORIDADES**

Glorieta de la Aviación.

## VIERNES 6 DE JUNIO

### **CHAMÁ GETAFENSE**

"Planta" de la Falla: *"Dad una oportunidad a la paz"*. Homenaje a la Plataforma "Cultura contra la guerra".

Estación de Cercanías Getafe - Centro.

22,00 horas

### **INAUGURACIÓN DEL RECINTO FIERAL CON EL CONCIERTO JOVEN**

Patraña, Volumen

Híbrido y Madam

Recinto Ferial.

## SÁBADO 7 DE JUNIO

18,30 horas

### **PASACALLES**

La Compañía Morboria nos sorprenderá con su espectáculo "Piratas, Corsarios y otros temerarios" en un pasacalles que irá desde la Plaza Palacios a la Plaza Constitución.

19,30 horas

### **CONCIERTO DE LA BANDA DE MÚSICA DE GETAFE**

Recinto Plaza Constitución.

20,30 horas

### **PREGÓN**

A cargo de Andrés Díez Fernández.

Plaza de la Constitución.

21,00 horas

### **CHUPINAZO, SUELTA DE PALOMAS Y MASCLETÁ.**

Recinto Plaza Constitución.

21,30 horas

### **CONCIERTO DE LA BANDA DE MÚSICA DE GETAFE (Continuación)**

Recinto Plaza Constitución

22,30 horas

### **CONCIERTO**

**PILAR MACHI,  
ANTONIO OROZCO**

Entrada gratuita.

Campo de Fútbol de Magallanes.



22,30 horas

### **CONCIERTO**

**SR. ANTIPIRINA, NA LU**

y al finalizar el concierto:

**DISCOTECA MÓVIL**

Entrada gratuita.

Recinto Ferial.

23,00 horas

### **ORQUESTAS**

- Plaza Constitución: "Oropéndola".

- Plaza Estación Cercanías Getafe-Centro:

"Bonanza". Con la actuación en el intermedio de "Mari Luz Romero y Richard".

## DOMINGO 8 DE JUNIO

18,00 horas

### **CORRIDA DE TOROS**

Victor Puerto, Miguel Abellán

y Chamón Ortega

Ganadería Sayalero y Bandrés.

Plaza de Toros.



21,00 horas

### **CONCIERTO**

**ALBERTUCHO, DESPISTAOS,  
M-CLAN**

Entrada gratuita.

Campo de Fútbol de Magallanes.



22,00 horas

### **ORQUESTAS**

- Plaza Constitución: "Danubios". Con la actuación en el descanso de

"Candela y su ballet".

- Plaza Estación Cercanías Getafe-Centro:

"Venecia". Con la actuación en el intermedio de

"Andrés Cuenca y Dúo Talismán".

- Recinto Ferial: "Oropéndola" y al finalizar la

orquesta: DISCOTECA MÓVIL.

23,00 horas

### **GRAN QUEMADA DE FUEGOS ARTIFICIALES**

Recinto Ferial.

## LUNES 9

13,00 horas

### **TRADICIONAL COMIDA DEL CERRO**

Caldereta de carne de novillos.

Organizada por las Peñas Taurinas de Getafe.

Cerro de los Angeles.

18,00 horas

### **CORRIDA MIXTA DE TOROS**

- Raúl Martínez Burgos (Rejoneador), Iván Vicente

y Serafin Marín. Ganadería Lamarié de Clariete.

Plaza de Toros.

22,00 horas

### **ORQUESTAS**

- Plaza Constitución: "Iceber". Con la actuación

en el descanso del humorista "Juan Estrella"

- Plaza Estación Cercanías Getafe-Centro:

"Ébano".

- Recinto Ferial: "Ellos y Ellas".

## MARTES 10

17,30 horas y 20,00 horas

### **FESTIVAL DE LA 3ª EDAD**

Antología Lírica de Zarzuelas

con Orquesta de Cámara y Ballet.

Cia. Nieves Fernández

Teatro A. Federico García Lorca.

21,00 horas

### **PROGRAMACIÓN ARTISTAS LOCALES**

Actuaciones de Cantautores locales:

"Agustín Sanz, Fernando Cano,

David López, Jairo y Antonio Reyes

y su grupo". Recinto Ferial.

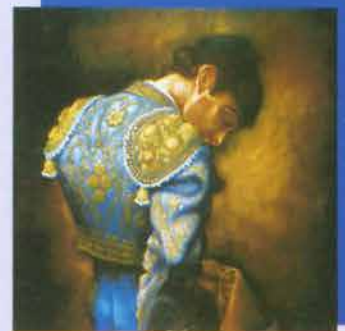

PROGRAMA DE FIESTAS

## MIÉRCOLES 11

### DÍA DEL NIÑO

Todas las atracciones de la feria costarán un 50% menos, por gentileza de la Asociación de Feriantes de Madrid

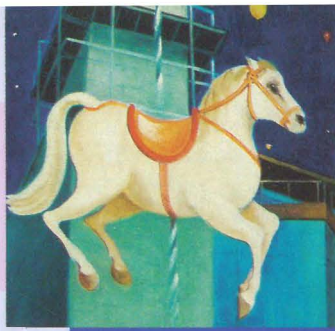

21,00 horas

### PROGRAMACIÓN ARTISTAS LOCALES

Encuentro con la copla con: "Eva Zanon, Fernando Sierra, Matías Hidalgo, Montserrat González, Romero Villa y Santi Moreno".  
Recinto Ferial.



## JUEVES 12

### DÍA DEL NIÑO

Todas las atracciones de la feria costarán un 50% menos, por gentileza de la Asociación de Feriantes de Madrid

21,00 horas

### PROGRAMACIÓN ARTISTAS LOCALES

Noche Flamenca Rociera con: "Rocío Ruiz, Sándalo y Amigos del Rocío".  
Recinto Ferial.



## VIERNES 13

18,00 horas

### CORRIDA DE RECORTES

Plaza de Toros.

21,00 horas

### VIII ENCUENTRO DE BANDAS DE MÚSICA "GETAFE EN FIESTAS".

Banda Asoc. Musical de Villarejo de Salbanés.

Plaza Constitución.

22,00 horas

### CHAMÁ GETAFENSE

Quema de la Chamá. : "Daz una oportunidad a la paz".

Homenaje a la Plataforma "Cultura contra la guerra".  
Estación de Renfe Getafe-Centro.

23,00 horas

### ORQUESTAS

- Plaza Constitución: "Lejanía". Con la actuación en el intermedio del humorista "Johny García"

- Plaza Estación Cercanías Getafe-Centro: "Karisma". Con la actuación en el intermedio de "El Greco"

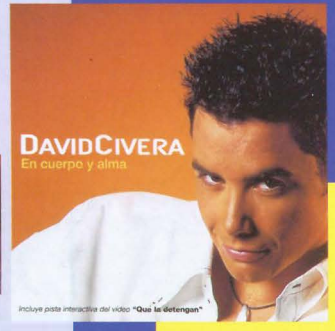

23,00 horas

### CONCIERTO

PONCHO K, LOS RECONOCES, VANTROI y al finalizar el concierto: DISCOTECA MÓVIL

Entrada gratuita  
Recinto Ferial

## SÁBADO 14

21,00 horas

### VIII ENCUENTRO DE BANDAS DE MÚSICA "GETAFE EN FIESTAS"

Banda de Música de Getafe. Plaza. Constitución.

22,00 horas

### GRAN DESFILE DE CARROZAS

Recorrido desde la C/Toledo, Plaza de la Constitución, C/Madrid, Plaza. Gral. Palacios, C/Madrid (hasta el lazo).

Recepción del gran desfile de carrozas por las autoridades locales en la Plaza de la Constitución.

23,00 horas

### ORQUESTAS

- Plaza Constitución: "Bonanza"

- Plaza Estación Cercanías Getafe-Centro:

"Danubios". Con la actuación en el intermedio de "Jose Daniel y M<sup>a</sup> Liñán".

- Recinto Ferial: "Bangkok". Y al finalizar esta orquesta seguimos con DISCOTECA MÓVIL.

23,30 horas

### CONCIERTO

DTR. SAPO, DAVID CIVERA.

Entrada gratuita.

Campo de Fútbol de Magallanes

## DOMINGO 15

12,00 horas

### CONCIERTO DE LA ORQUESTA DE PULSO Y PÚA Y COROS "DANIEL FORTEA" DE GETAFE

Teatro A. Federico García Lorca

18,00 horas

### BECERRADA DE

LAS PEÑAS. Plaza de Toros



21,00 horas

### DÍA DE LAS REGIONES

Participación de todas las Casas Regionales de Getafe. Recinto Ferial.

21,00 horas

### VIII ENCUENTRO DE BANDAS DE MÚSICA "GETAFE EN FIESTAS".

Banda Asoc. Musical "Manuel de Falla". Illescas. Plaza de la Constitución.

## EXPOSICIONES

### HOSPITALILLO DE SAN JOSÉ

C/ Hospital de San José, 4.

EXPOSICIÓN DE BONSAI, por el Club de Bonsai de Getafe.

DEL 29 DE MAYO AL 1 DE JUNIO

Horarios: De 10,00 a 14,00 horas y de 17,00 a 21,30 horas.

### XXVI CONCURSO EXPOSICIÓN DE AVICULTURA ARTÍSTICA DE GETAFE

DEL 4 AL 8 DE JUNIO

Horarios: De 10,00 a 21,00 horas.

### CENTRO DE ARTE "CIUDAD DE GETAFE"

C/ Ramón y Cajal, 22.

EXPOSICIÓN DE ESTAMPAS:

"ESTAMPA ESPAÑOLA CONTEMPORÁNEA"

Estampas de Tapies, Saura, Canogar,

Feito, G. Rueda, Palazuelo, Chillida,

M. Valdés, E. Arroyo, Gordillo, Broto,

Sicilia y Barceló. Obras de la Colección de la Consejería de las Artes de la C. Madrid.

DEL 13 DE MAYO AL 12 DE JUNIO

Horarios: De 10,00 a 21,00 horas

### GALERÍA "DE ARTE"

C/ Escaño, 47.

EXPOSICIÓN: "20 ARTISTAS PINTAN GETAFE"

DÍAS 29 DE MAYO AL 12 DE JULIO

Horarios: De lunes a viernes de 10,00 a 14,00 y de 17,30 a 20,30 horas.

Sábados de 11,00 a 14,00 horas.

### BAR PLAZA

Plaza de la Constitución.

EXPOSICIÓN PINTURA: "GETAFE HOY", de Chamizo

DEL 1 AL 30 DE JUNIO

# COPA DE FIESTAS 2003

## MARTES 10 DE JUNIO - DEPORTE: BALONCESTO

PARTIDO	CATEGORÍA	INSTALACIÓN	HORARIO
3.º Y 4.º	INFANTIL MASCULINO	PABELLÓN CERRO BUENAVISTA 2	18,00 HORAS
FINAL	INFANTIL MASCULINO	PABELLÓN CERRO BUENAVISTA 1	18,00 HORAS
3.º Y 4.º	JUVENIL MASCULINO	PABELLÓN CERRO BUENAVISTA	19,15 HORAS
FINAL	JUVENIL MASCULINO	PABELLÓN CERRO BUENAVISTA	20,30 HORAS

## MIÉRCOLES 11 DE JUNIO - DEPORTE: BALONCESTO

FINAL	INFANTIL FEMENINO	PABELLÓN JUAN DE LA CIERVA	18,15 HORAS
3.º Y 4.º	SENIOR FEMENINO	PABELLÓN JUAN DE LA CIERVA	19,30 HORAS
FINAL	SENIOR FEMENINO	PABELLÓN JUAN DE LA CIERVA	21,00 HORAS

## MARTES 10 DE JUNIO - DEPORTE: BALONMANO

FINAL	ALEVÍN MASCULINO	PABELLÓN SAN ISIDRO	17,00 HORAS
FINAL	ALEVÍN MIXTO	PABELLÓN SAN ISIDRO	19,00 HORAS
FINAL	INFANTIL MASCULINO	PABELLÓN SAN ISIDRO	18,00 HORAS

## VIERNES 13 DE JUNIO - DEPORTE: BALONCESTO

FINAL	ALEVÍN FEMENINO	PABELLÓN CERRO BUENAVISTA 2	17,00 HORAS
3.º Y 4.º	ALEVÍN MASCULINO	PABELLÓN CERRO BUENAVISTA 2	18,15 HORAS
FINAL	ALEVÍN MASCULINO	PABELLÓN CERRO BUENAVISTA 2	19,30 HORAS
FINAL	CADETE MASCULINO	PABELLÓN JUAN DE LA CIERVA	18,00 HORAS
3.º Y 4.º	SENIOR MASCULINO	PABELLÓN JUAN DE LA CIERVA	19,30 HORAS
FINAL	SENIOR MASCULINO	PABELLÓN JUAN DE LA CIERVA	21,00 HORAS

## JUEVES 12 DE JUNIO - DEPORTES: VOLEIBOL

FINAL	INFANTIL-CADETE	PABELLÓN CERRO BUENAVISTA 1	19,00 HORAS
FINAL	JUVENIL-SENIOR	PABELLÓN CERRO BUENAVISTA 3	20,00 HORAS
3.º Y 4.º	JUVENIL-SENIOR	PABELLÓN CERRO BUENAVISTA 1	20,00 HORAS

## SÁBADO 14 DE JUNIO - DEPORTE: FÚTBOL-SALA

FINAL	JUVENIL MASCULINO	PABELLÓN SAN ISIDRO	9,00 HORAS
FINAL	CADETE MASCULINO	PABELLÓN SAN ISIDRO	10,00 HORAS
FINAL	INFANTIL MASCULINO	PABELLÓN SAN ISIDRO	11,00 HORAS
FINAL	ALEVÍN MASCULINO	PABELLÓN SAN ISIDRO	12,00 HORAS
FINAL	MAYORES FEMENINO	PABELLÓN SAN ISIDRO	13,00 HORAS
FINAL	MENORES FEMENINO	PABELLÓN SAN ISIDRO	14,00 HORAS
FINAL	VETERANOS MASCULINO	PABELLÓN SAN ISIDRO	17,00 HORAS
FINAL	SENIOR MASCULINO	PABELLÓN SAN ISIDRO	18,00 HORAS
3.º Y 4.º	JUVENIL MASCULINO	FRONTÓN SAN ISIDRO	9,00 HORAS
3.º Y 4.º	CADETE MASCULINO	FRONTÓN SAN ISIDRO	10,00 HORAS
3.º Y 4.º	INFANTIL MASCULINO	FRONTÓN SAN ISIDRO	11,00 HORAS
3.º Y 4.º	ALEVÍN MASCULINO	FRONTÓN SAN ISIDRO	12,00 HORAS
3.º Y 4.º	MAYORES FEMENINO	FRONTÓN SAN ISIDRO	13,00 HORAS
3.º Y 4.º	MENORES FEMENINO	FRONTÓN SAN ISIDRO	14,00 HORAS
3.º Y 4.º	VETERANOS MASCULINO	FRONTÓN SAN ISIDRO	17,00 HORAS
3.º Y 4.º	SENIOR MASCULINO	FRONTÓN SAN ISIDRO	18,00 HORAS

## SÁBADO 14 DE JUNIO - DEPORTE : FÚTBOL

3.º Y 4.º	ALEVÍN	POLIDEPORTIVO JUAN DE LA CIERVA HIERBA-2	11,00 HORAS
FINAL	ALEVÍN	POLIDEPORTIVO JUAN DE LA CIERVA HIERBA-1	11,00 HORAS
3.º Y 4.º	SENIOR	POLIDEPORTIVO JUAN DE LA CIERVA-2	16,30 HORAS
FINAL	SENIOR	POLIDEPORTIVO JUAN DE LA CIERVA HIERBA	17,00 HORAS

## JUEVES 12 DE JUNIO - DEPORTE: BADMINTON

CATEGORÍA	INSTALACIÓN	HORARIO
DOBLES FEMENINO CATEGORIA MAYORES	PABELLÓN SAN ISIDRO	18,00 - 21,00 HORAS

## DIAS 2 Y 4 DE JUNIO - DEPORTE: TENIS DE MESA

TODAS EN MASCULINO Y FEMENINO	C.P. ORTIZ ECHAGÜE	18,00 - 21,00 HORAS
-------------------------------	--------------------	---------------------

## DOMINGO 8 DE JUNIO - DEPORTE: AJEDREZ

CATEGORÍA	LUGAR	HORARIO
TODAS EN MASCULINO Y FEMENINO	PASEO ALONSO DE MENDOZA	10,00 HORAS EN ADELANTE

## ACTIVIDADES DEPORTIVAS DEL PROGRAMA DE FIESTAS LOCALES 2003 ▶▶

# PEÑA GETAFENSE SAN ISIDRO

## SÁBADO 7

Lugar: C/ Ciempozuelos esquina a C/ Castilla. En todos los juegos habrá premios para los ganadores.

**10,00 horas**

LIMONADA Y CHOCOLATE PARA TODOS, TIRADA DE COHETES Y CARAMELOS.

**10,30 horas**

CARRERAS DE SACOS.

**11,00 horas**

TIRADA DE CUERDA PARA NIÑOS.

**11,30 horas**

CARRERAS DE CINTAS.

**12,00 horas**

JUEGO DE LA SILLA.

**12,30 horas**

CARRERAS DE 100 M. NIÑOS Y NIÑAS.

**18,00 horas**

JUEGO DE MAR Y TIERRA.

**18,30 horas**

TIRADA DE HUEVOS POR PAREJAS.

**19,00 horas**

JUEGO DE HUEVOS CON LA FRENTE.

**20,00 horas**

CARRERAS DE SACO CABEZA TAPADA.

**21,00 horas**

LIMONADA Y SARDINAS

**ASADAS.**

**22,30 horas**

GRAN BAILE CON LA ORQUESTA "CHARTER" HASTA LAS 4,00

# ACTIVIDADES DEPORTIVAS DEL PROGRAMA DE FIESTAS LOCALES 2003

## DOMINGO, 18 DE MAYO

**9:00 horas**  
CAMPEONATO DE MADRID INDIVIDUAL DE GIMNASIA RÍTMICA  
POLIDEPORTIVO JUAN DE LA CIERVA  
Entidad Organizadora: FEDERACIÓN MADRILEÑA DE GIMNASIA

**10:30 horas**  
XVII CARRERA POPULAR FIESTAS DE GETAFE  
Salida y meta: POLIDEPORTIVO SAN ISIDRO  
Entidad Organizadora: DELEGACIÓN DE DEPORTES DELAYTO

## SÁBADO, 24 DE MAYO

**10:00 horas**  
XXI TORNEO NACIONAL DE TENIS VILLA DE GETAFE 2003  
(Categorías Inferiores)  
PISTAS DE TENIS POLIDEPORTIVO SECTOR III (CARRETERA A LEGANÉS)  
Entidad Organizadora: CLUB DE TENIS VILLA DE GETAFE

## DOMINGO, 25 DE MAYO

**10:00 horas**  
XXI TORNEO NACIONAL DE TENIS VILLA DE GETAFE 2003  
(Categorías Inferiores)  
PISTAS DE TENIS POLIDEPORTIVO SECTOR III (CARRETERA A LEGANÉS)  
Entidad Organizadora: CLUB DE TENIS VILLA DE GETAFE

## JUEVES, 29 DE MAYO

**18:00 horas**  
CAMPEONATO DE FIESTAS LOCALES DE CALVA  
POLIDEPORTIVO GINER DE LOS RÍOS  
Entidad Organizadora: CLUB DE CALVA ALHÓNDIGA

## VIERNES, 30 DE MAYO

**18:00 horas**  
CAMPEONATO DE FIESTAS PATRONALES DE FRONTENIS  
POLIDEPORTIVO JUAN DE LA CIERVA  
Entidad Organizadora: CLUB FRONTENIS GETAFE

**19:00 horas**  
FINAL COPA DEL REY DE BALONCESTO EN SILLA DE RUEDAS  
PABELLÓN CERRO BUENAVISTA  
Entidad Organizadora: FEDERACIÓN ESPAÑOLA DE DEPORTES PARA DISCAPACITADOS

## SABADO, 31 DE MAYO

**9:00 horas**  
FINAL COPA DEL REY DE BALONCESTO EN SILLA DE RUEDAS  
PABELLÓN CERRO BUENAVISTA  
Entidad Organizadora: FEDERACIÓN ESPAÑOLA DE DEPORTES PARA DISCAPACITADOS

**9:00 horas**  
CAMPEONATO DE FIESTAS PATRONALES DE FRONTENIS  
POLIDEPORTIVO JUAN DE LA CIERVA  
Entidad Organizadora: CLUB FRONTENIS GETAFE

**10:00 horas**  
XXI TORNEO NACIONAL DE TENIS VILLA DE GETAFE 2003  
(Inicio de la competición en las distintas categorías y fase previa categoría absoluta)  
PISTAS DE TENIS POLIDEPORTIVO SECTOR III (CARRETERA A LEGANÉS)  
Entidad Organizadora: CLUB DE TENIS VILLA DE GETAFE

**17:00 horas**  
PRUEBA DE NIVEL DE PATINAJE  
POLIDEPORTIVO SAN ISIDRO  
Entidad Organizadora: DELEGACIÓN DE DEPORTES DELAYTO

## DOMINGO, 1 DE JUNIO

**9:00 horas**  
FINAL COPA DEL REY DE BALONCESTO EN SILLA DE RUEDAS  
PABELLÓN CERRO BUENAVISTA

Entidad Organizadora: FEDERACIÓN ESPAÑOLA DE DEPORTES PARA DISCAPACITADOS

**16:00 horas**  
CAMPEONATO DE FIESTAS PATRONALES DE FRONTENIS  
POLIDEPORTIVO JUAN DE LA CIERVA  
Entidad Organizadora: CLUB FRONTENIS GETAFE

## VIERNES, 6 DE JUNIO

**18:00 horas**  
CAMPEONATO DE FIESTAS PATRONALES DE FRONTENIS  
POLIDEPORTIVO JUAN DE LA CIERVA  
Entidad Organizadora: CLUB FRONTENIS GETAFE

**19:00 horas**  
IX MARATÓN DE AEROBIC DE GETAFE  
POLIDEPORTIVO JUAN DE LA CIERVA  
Entidad Organizadora: DELEGACIÓN DE DEPORTES DELAYTO.

## SÁBADO, 7 DE JUNIO

**9:00 horas**  
CONCURSO DE PESCA DE FIESTAS DE GETAFE "INFANTIL"  
LAGO DEL SECTOR III DE GETAFE  
Entidad Organizadora: SOCIEDAD DE PESCADORES LA CABAÑA DE GETAFE

**9:00 horas**  
TORNEO DE RUGBY DE FIESTAS DE GETAFE (ALEVÍN E INFANTIL)  
ESTADIO DE JUAN DE LA CIERVA  
Entidad Organizadora: CLUB DE RUGBY GETAFE

**17:00 horas**  
TORNEO DE RUGBY DE FIESTAS DE GETAFE (CADETE, JUVENIL Y SENIOR)  
ESTADIO DE JUAN DE LA CIERVA  
Entidad Organizadora: CLUB DE RUGBY GETAFE

**9:00 horas**  
CAMPEONATO DE FIESTAS PATRONALES DE FRONTENIS  
POLIDEPORTIVO JUAN DE LA CIERVA  
Entidad Organizadora: CLUB FRONTENIS GETAFE

**11:00 horas**  
EXHIBICIÓN ARTES MARCIALES  
POLIDEPORTIVO JUAN DE LA CIERVA  
Entidad Organizadora: DELEGACIÓN DE DEPORTES DELAYTO

## DOMINGO, 8 DE JUNIO

**7:30 horas**  
CONCURSO DE PESCA DE FIESTAS DE GETAFE "SENIOR"  
EMBALSE DE VALDECAÑAS  
Entidad Organizadora: SOCIEDAD DE PESCADORES LA CABAÑA DE GETAFE

**9:00 horas**  
COMPETICIÓN DE TIRO (CODORNIZ A TUBO)  
CAMPO DE TIRO LOS LLANOS BARGAS (TOLEDO)  
Entidad Organizadora: CLUB DE CAZADORES JOHN DEERE

**9:00 horas**  
CONCURSO DE PESCA DE FIESTAS LOCALES 2003 (ADULTOS)  
LAGO DEL SECTOR III  
Entidad Organizadora: SOCIEDAD DEPORTIVO CULTURAL DE PESCA GENERAL PALACIOS

**16:00 horas**  
CONCURSO DE PESCA DE FIESTAS LOCALES 2003 (INFANTIL)  
LAGO DEL SECTOR III  
Entidad Organizadora: SOCIEDAD DEPORTIVO CULTURAL DE PESCA GENERAL PALACIOS

**9:00 horas**  
CARRERA CICLISTA CICLOMASTER PROFESIONALES VETERANOS  
Salida y meta: AVENIDA ESPAÑA  
Recorrido: Perales, San Martín, Morata, Chinchón y regreso.  
Entidad Organizadora: CLUB CICLISTA GETAFE

**10:00 horas**  
CAMPEONATO DE FIESTAS DE GETAFE DE BOLO LEONÉS  
PISTAS CALLE CALVARIO, 6  
Entidad Organizadora: CLUB BOLERA LEONESA DE GETAFE

**10:30 horas**  
EXHIBICIÓN DE GIMNASIA RÍTMICA  
POLIDEPORTIVO JUAN DE LA CIERVA  
Entidad Organizadora: DELEGACIÓN DE DEPORTES DELAYTO.

**16:00 horas**  
CAMPEONATO DE FIESTAS PATRONALES DE FRONTENIS  
POLIDEPORTIVO JUAN DE LA CIERVA  
Entidad Organizadora: CLUB FRONTENIS GETAFE

**LUNES, 9 DE JUNIO**  
**17:00 horas**  
TORNEO FIESTAS DE GETAFE DE BILLAR LIBRE  
EDIFICIO ANEXO A POLICÍA LOCAL  
Entidad Organizadora: CLUB DE BILLAR GETAFE

**MARTES, 10 DE JUNIO**  
**17:00 horas**  
TORNEO FIESTAS DE GETAFE DE BILLAR LIBRE  
EDIFICIO ANEXO A POLICÍA LOCAL  
Entidad Organizadora: CLUB DE BILLAR GETAFE

**MIÉRCOLES, 11 DE JUNIO**  
**17:00 horas**  
TORNEO FIESTAS DE GETAFE DE BILLAR LIBRE  
EDIFICIO ANEXO A POLICÍA LOCAL  
Entidad Organizadora: CLUB DE BILLAR GETAFE

**JUEVES, 12 DE JUNIO**  
**17:00 horas**  
TORNEO FIESTAS DE GETAFE DE BILLAR LIBRE  
EDIFICIO ANEXO A POLICÍA LOCAL  
Entidad Organizadora: CLUB DE BILLAR GETAFE

**19:00 horas**  
EXHIBICIÓN TRAMPOLÍN Y PATINAJE DE ESCUELAS MUNICIPALES  
POLIDEPORTIVO JUAN DE LA CIERVA  
Entidad Organizadora: DELEGACIÓN DE DEPORTES DELAYTO

**VIERNES, 13 DE JUNIO**  
**17:00 horas**  
TORNEO FIESTAS DE GETAFE DE BILLAR LIBRE  
EDIFICIO ANEXO A POLICÍA LOCAL  
Entidad Organizadora: CLUB DE BILLAR GETAFE

**16:00 horas**  
FIESTA DE ESCUELAS DEPORTIVAS MUNICIPALES  
PISCINA SECTOR III  
Entidad Organizadora: DELEGACIÓN DE DEPORTES DELAYTO

**SÁBADO, 14 DE JUNIO**  
**9:00 horas**  
FIESTA DEL DEPORTE BENJAMÍN  
PISCINA SECTOR III  
Entidad Organizadora: DELEGACIÓN DE DEPORTES DELAYTO

**10:00 horas**  
XXI TORNEO NACIONAL DE TENIS VILLA DE GETAFE 2003 (SEMIFINALES)  
PISTAS DE TENIS POLIDEPORTIVO SECTOR III (CARRETERA A LEGANÉS)  
Entidad Organizadora: CLUB DE TENIS VILLA DE GETAFE

**17:00 horas**  
TORNEO FIESTAS DE GETAFE DE BILLAR LIBRE  
EDIFICIO ANEXO A POLICÍA LOCAL  
Entidad Organizadora: CLUB DE BILLAR GETAFE

**19:00 horas**  
TROFEO DE BALONMANO "VILLA DE GETAFE" SENIOR FEMENINO (SEMIFINALES)  
POLIDEPORTIVO SAN ISIDRO  
Entidad Organizadora: CLUB BALONMANO GETASUR

**19:00 horas**  
TROFEO DE BALONMANO FIESTAS DE GETAFE PARA EQUIPOS DE BASE (SEMIFINALES)  
POLIDEPORTIVO SAN ISIDRO  
Entidad Organizadora: CLUB BALONMANO GETASUR

## DOMINGO, 15 DE JUNIO

**9:00 horas**  
TROFEO DE BALONMANO "VILLA DE GETAFE" SENIOR FEMENINO (Tercer, Cuarto Puesto y Final)  
POLIDEPORTIVO SAN ISIDRO  
Entidad Organizadora: CLUB BALONMANO GETASUR

**9:00 horas**  
TROFEO DE BALONMANO FIESTAS DE GETAFE PARA EQUIPOS DE BASE (Tercer, Cuarto Puesto y Final)  
POLIDEPORTIVO SAN ISIDRO  
Entidad Organizadora: CLUB BALONMANO GETASUR

**10:00 horas**  
CAMPEONATO TERRITORIAL DE BOLO LEONÉS  
PISTAS CALLE CALVARIO, 6  
Entidad Organizadora: CLUB BOLERA LEONESA DE GETAFE

**10:00 horas**  
XXI TORNEO NACIONAL DE TENIS VILLA DE GETAFE 2003  
(Finales Categorías Inferiores)  
PISTAS DE TENIS POLIDEPORTIVO SECTOR III (CARRETERA A LEGANÉS)  
Entidad Organizadora: CLUB DE TENIS VILLA DE GETAFE

**12:00 horas**  
ENTREGA DE TROFEOS DE LIGA MUNICIPAL 2.002 / 2.003  
POLIDEPORTIVO JUAN DE LA CIERVA  
Entidad Organizadora: DELEGACIÓN DE DEPORTES DELAYTO

**16:00 horas**  
XXI TORNEO NACIONAL DE TENIS VILLA DE GETAFE 2003  
(Final Absoluta Femenina)  
PISTAS DE TENIS POLIDEPORTIVO SECTOR III (CARRETERA A LEGANÉS)  
Entidad Organizadora: CLUB DE TENIS VILLA DE GETAFE

**18:00 horas**  
XXI TORNEO NACIONAL DE TENIS VILLA DE GETAFE 2003  
(Final Absoluta Masculina y entrega de trofeos)  
PISTAS DE TENIS POLIDEPORTIVO SECTOR III (CARRETERA A LEGANÉS)  
Entidad Organizadora: CLUB DE TENIS VILLA DE GETAFE

**16:00 horas**  
TROFEO VILLA DE GETAFE DE GIMNASIA RÍTMICA  
POLIDEPORTIVO JUAN DE LA CIERVA  
Entidad Organizadora: DELEGACIÓN DE DEPORTES DELAYTO

**17:00 horas**  
TORNEO FIESTAS DE GETAFE DE BILLAR LIBRE  
EDIFICIO ANEXO A POLICÍA LOCAL  
Entidad Organizadora: CLUB DE BILLAR GETAFE

**JUEVES, 10 DE JULIO**  
**19:00 horas**  
XVI REUNIÓN NACIONAL DE ATLETISMO VILLA DE GETAFE  
ESTADIO JUAN DE LA CIERVA  
Entidad Organizadora: DELEGACIÓN DE DEPORTES DELAYTO.

# CONGREGACIÓN NUESTRA SEÑORA DE LOS ÁNGELES

**CON MOTIVO DE LAS OBRAS QUE SE ESTÁN EFECTUANDO EN LA CATEDRAL DE LA MAGDALENA TODOS LOS CULTOS RELIGIOSOS SE TRASLADAN A LAS INSTALACIONES DEPORTIVAS DEL COLEGIO DE LOS P.P. ESCOLAPIOS. ASIMISMO, LAS PROCESIONES MODIFICARÁN SUS RECORRIDOS, QUEDANDO LOS MISMOS DE LA SIGUIENTE MANERA:**

**Bajada de la Virgen:** Paseo John Lennon hasta glorieta de la base, Avda. Juan de la Cierva hasta la Parroquia de San Sebastián.

**Rosario de la Aurora:** Desde la Iglesia Parroquial Santa Maravillas de Jesús (Getafe-Norte) hasta el colegio de los PP. Escolapios.

**Solemnes Procesiones (8 y 9 de junio):** C. de los P.P. Escolapios, C/ Escuelas Pías, C/ Madrid, Plza. Constitución, C/ Toledo, C/ Oriente, C/ Magdalena, C/ Manzana, Avda. General Palacio, Plza. General Palacio, C/ Madrid, C/ Escuelas Pías hasta el Colegio de los P.P. Escolapios

**Subida de la Virgen:** C. de los P.P. Escolapios, C/ Escuelas Pías, C/ Madrid, Plza. Constitución, C/ Jardines, C/ Arboleda, Glorieta de la Base, Paseo Jonh Lennon.

**Procesión de las Antorchas:** Desde el colegio de los PP. Escolapios hasta la Iglesia Parroquial Santa Maravillas de Jesús (Getafe-Norte).

## JUEVES 29 DE MAYO

17,30 horas:

### **BAJADA DE LA SAGRADA IMAGEN A GETAFE**

*Saldrá de la Ermita del Cerro hacia Getafe. Habrá autobuses al cerro a partir de las 15,30 horas desde la Avda. de Juan de la Cierva.*

## DEL VIERNES 30 DE MAYO AL VIERNES 6 DE JUNIO

20,00 horas:

### **NOVENA EN HONOR DE NUESTRA SEÑORA DE LOS ÁNGELES**

## SÁBADO 31 DE MAYO

20,00 horas:

### **OFRENDA DE FLORES**

## SÁBADO 7 DE JUNIO.

### **LA SALVE**

20,00 horas:

### **SANTA MISA**

22,00 horas:

### **CELEBRACIÓN DE LA PALABRA.**

22,30 horas:

### **LA SALVE, REPRESENTACIÓN DE LA ASUNCIÓN DE LA VIRGEN A LOS CIELOS.**

# PROGRAMA DE CULTOS

## JUEVES 12 DE JUNIO

*Día de los niños.*

17,00 horas:

### **SE PASARÁ A LOS NIÑOS POR EL MANTO DE LA VIRGEN.**

22,00 horas:

### **PROCESIÓN DE LAS ANTORCHAS.**

## VIERNES 13 DE JUNIO

*Día de los jóvenes.*

20,00 horas:

### **SOLEMNE EUCARISTÍA.**

## SÁBADO 14 DE JUNIO

7,30 horas:

### **ROSARIO DE LA AURORA.**

## DOMINGO 15 DE JUNIO

18,00 horas:

### **MISA VESPERTINA.**

*A continuación saldrá la Sagrada Imagen hacia la Ermita de Nuestra Señora de los Ángeles. (Habrá autobuses desde el Cerro de regreso).*

## PATROCINADORES FIESTAS 2003



# EL BERCIAL

UNIVERSIDAD  
*junta de compensación*

*Una ciudad con vida propia*



*Ya urbanizándose*



**CELEBRAMOS CONTIGO  
LAS FIESTAS  
REGALÁNDOTE UN CARTÓN DE PALOMITAS**



El cine como lo habías soñado



En colaboración con:  
**AYUNTAMIENTO DE GETAFE**  
ÁREA SOCIAL ♦ Cultura

Presenta tu entrada de cine junto con este cupón y recibirás un cartón de palomitas tamaño promoción. Válido hasta el 17 de junio de 2003



UGC CINE CITÉ Getafe 20 Cines

En Nassica junto a Factory de Getafe N-IV salida 17

Getafe  Parking gratuito  L - 428 y 428 A

Compra tus entradas en  902 100 842