

# GETAFE



BOLETIN INFORMATIVO DEL AYUNTAMIENTO

N.º 272



# GETAFE



*¡¡¡Mézclate!!!*

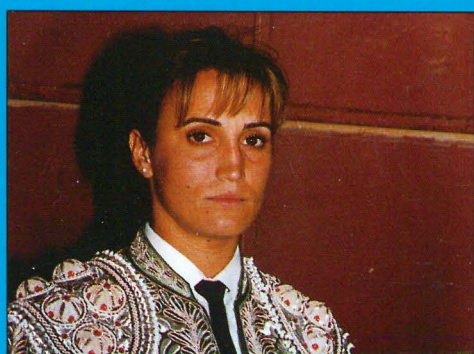

- ✓ Toros
- ✓ Conciertos
- ✓ Verbenas
- ✓ Feria
- ✓ Orquestas

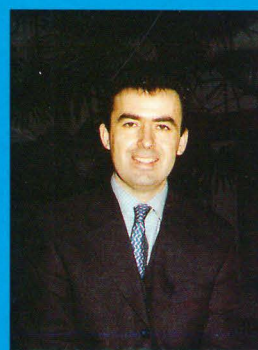



**G**etafe se viste de nuevo con aire festivo. En esta ocasión, se trata de nuestras Fiestas Locales, acontecimiento que aglutina multitud de personas dispuestas a romper con las tareas cotidianas para compartir con la familia y los amigos actividades de ocio y diversión.

Si nuestra ciudad es el punto de reunión de los jóvenes de la zona durante los fines de semana atraídos por el calor de nuestra ciudad, en las Fiestas de Getafe somos los anfitriones y, con mayor motivo, hemos de recibir a nuestros visitantes con alegría y cordialidad.

El abanico de posibilidades de entretenimiento que ofrece el programa de Fiestas de este año intenta, como siempre, que los vecinos y las vecinas de todas las edades y gustos tengan la oportunidad de participar en alguna de las ofertas culturales, festivas, de culto, deportivas..., en diferentes barrios de Getafe.

Deseo aprovechar esta ocasión para insistir en el hecho de que esta ciudad es parte de cada uno de nosotros, y que si diariamente debemos mejorar el



cuidado de nuestras calles, edificios y parques, en el período de Fiestas y con la aportación de todos, tenemos que extremar la limpieza y vigilar el buen estado de la ciudad.

Getafe cuenta con un valioso recurso, su gente. Esto posibilita el alto nivel de asociacionismo, grupos de hombres y mujeres dispuestos, de forma incondicional, a colaborar con el Ayuntamiento en la creación de

grandes encuentros. Gracias.

## De nuevo, anfitriones alegres y cordiales

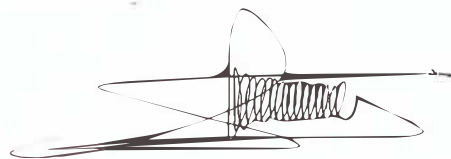

**Pedro Castro Vázquez**  
Alcalde de Getafe

## Localización de los Recintos Feriales

¡¡¡Mézclate!!!



### Agradecimientos:

Asoc. Adal.  
Asoc. Amanacer.  
Arco Iris - La Cabaña.  
C.A.S.A.  
C. Esc. Tenis Mesa.  
C. Caza la Getafeña.  
C. Calva Alhóndiga.  
La Cabra.  
Chilaba.  
Getasur.  
C. Alhóndiga.  
Seseña Bercial.  
Pool Getafe.

Bno. Getafe.  
C. Frontenis Getafe.  
Bno. Colonia.  
AMIS.  
Escolapios.  
Getafe Beta.  
C.I.D.  
Delegación de Deportes.  
Caz. John Deere.  
Ultraligeros G.  
C. Bolera Leonesa.  
C. Ciclista Getafe.

MTB Getafe.  
Jerónimos Pastor.  
MERCASA.  
CASA.  
IBERSOL.  
Rosario Vega.  
Hiper Textil.  
Barriopedro Hnos.  
Trébol Gestión.  
Pan-Mol.  
Continente.  
Diezma Hnos.  
Alcampo.

Banda de Cornetas y Tambores de Cruz Roja Getafe

Agradecimientos a Policía Local, Policía Nacional y Protección Civil de Getafe, por su sólida labor y a todos aquellos trabajadores y trabajadoras del Ayuntamiento que con su silencioso quehacer sirven de base al desarrollo de este importante acontecimiento.



**AYUNTAMIENTO DE GETAFE**

Delegación de Cultura y Participación Ciudadana  
Delegación de Juventud y Deportes



# FIESTAS de GETAFE

1997



**Toma nota,  
¡Que lo sepas!**

Las fiestas patronales de Getafe están a la vuelta de la esquina. Comenzarán oficialmente el día 8 de mayo, con la Bajada de la Virgen, y oficialmente el viernes 16 de mayo, para finalizar el domingo 25. En medio de estos días habrá conciertos, deportes para todos los gustos, festejos taurinos y un sinfín de actividades apropiadas para cualquier ciudadano getafense y foráneo.

## 5 LUNES

20,00 **Acto de presentación programa de Fiestas Locales.**  
Salón de Plenos del Ayuntamiento  
(Plaza de la Constitución, 1, primera planta).

## 10 SÁBADO

10,00 a **I CAMPEONATO DE PADDLE.**  
13,30 Pista Juan de la Cierva.

## 11 DOMINGO

12,00 **XVII DÍA DE LA BICICLETA.**  
Pista Plaza de España.

11,00 a **PELOTA A MANO PAREJAS.**  
16,00 Frontón Juan de la Cierva.

8,00 a **CONCURSO DE PESCA.**  
14,00 Lago Sector III.

## 16 VIERNES

17,30 a **CAMPEONATO TENIS DE MESA.**  
20,30 C.P. Ramón y Cajal.

19,30 **Final del V Certamen de música joven**  
"¿Y tú que tocas?"  
Plaza de España.

18,00 a **MARATHON FUTBOL-SALA.**  
24,00 Pabellón y Frontón San Isidro.

23,00 **CONCIERTO: "ELLA BAILA SOLA".**  
Campo Magallanes.  
Entradas a la venta en: Madrid Rock y Discos Lennon.



## 17 SÁBADO

8,00 a **CONCURSO PESCA.**  
14,00 Lago Sector III.

8,00 a **PETANCA.**  
15,00 Parque La Alhóndiga.

9,00 a **TIRO AL PLATO.**  
15,00 Finca La Villa (Ctra. San Martín de la Vega-Perales).

9,00 a **I CAMPEONATO PADDLE.**  
19,00 Pistas Juan de la Cierva.

10,00 a **JUEGO DE CALVA.**  
14,00 Giner de los Ríos.

10,00 a **BENJAMINES-ALEVINES FUTBOL-SALA FEDERADO.**  
14,00 Pabellón Rafael Vargas.

10,00 a **TORNEO FRONTENIS.**  
20,00 Frontón San Isidro.

10,30 a **II TROFEO VILLA GETAFE RÍTMICA.**  
13,00 Pabellón Juan de la Cierva.

16,00 a **FÚTBOL-SALA FEDERADO.**  
17,15 Pabellón San Isidro.

16,00 a **BALONMANO 1.ª CAD. FEM. FED.**  
17,30 Frontón San Isidro.

16,30 a **BALONCESTO INF. FEM. FED.**  
18,15 Pabellón Juan de la Cierva.

17,30 a **FÚTBOL-SALA SENIOR FED.**  
18,45 Pabellón San Isidro.

18,30 **"EL CIRCO". Pasacalles y parada circense.**  
Recorrido: C/Madrid, desde plaza Palacio hasta plaza de la Constitución.

19,00 **CONCIERTO BANDA DE MÚSICA DE GETAFE.**  
Plaza de la Constitución.

19,00 a **TORNEO FIESTAS GETAFE BALONMANO.**  
22,00 Pabellón y Frontón San Isidro.

20,00 **PREGON DE FIESTAS: GLADYS CASCO Y LORENZO SILVA.**  
Plaza de la Constitución.





# FIESTAS de GETAFE

## 1997

¡¡¡Mézclate!!!



\* Gladys Casco, escritora argentina de 61 años y afincada en Getafe desde 1990. Ha publicado: "Los laberintos del silencio", "Signos y señales" y "Hasta el fin del viento". Galardonada con la faja de honor de la Asociación de Escritores Argentinos y el premio de narrativa "Colegio del Rey", de Alcalá de Henares, 1996.



\* Lorenzo Silva, escritor getafense de 30 años. Finalista del prestigioso premio Nadal 1997, con "La flaqueza del bolchevique", de la que se han editado tres ediciones, ha publicado dos novelas más: "Noviembre sin violetas" y "La sustancia interior". Un joven autor con excelentes críticas y un brillante futuro literario.



- 20,30 MASCLETÁ.
- 21,00 Despedida Banda de Música de Getafe.  
Plaza de la Constitución.
- 22,00 Baile con la orquesta "VENECIA".  
Plaza de España.
- 22,00 Baile con dos orquestas: "SABOR TROPICAL" Y "ALABAMA".  
Recinto Ferial.
- 23,00 Gran Noche Rociera CONCIERTO: SONIKETE , "GRUPO RUMBERO" y "ECOS DEL ROCÍO".  
Campo de Magallanes.  
Entradas a la venta en: Madrid Rock.
- 00,00 a MARATHON FÚTBOL-SALA.  
15,00 Pabellón y Frontón San Isidro.

## 18 DOMINGO

- 8,00 a CONCURSO PESCA.  
14,00 Lago Sector III.
- 9,00 DIANA FLOREADA. BANDA DE CORNETAS Y TAMBORES DE CRUZ ROJA DE GETAFE.
- 9,00 a TIRO AL PLATO.  
15,00 Finca La Villa (Ctra. San Martín de la Vega-Perales).
- 9,00 CODORNIZ AL TUBO Y TIRO AL PLATO.  
Campo de Tiro Bargas (Toledo) y Campo de Tiro Parla.
- 10,00 a FÚTBOL-SALA FEM. FED.  
11,15 Frontón San Isidro.
- 10,00 a TORNEO FRONTENIS.  
20,00 Frontón San Isidro.
- 10,15 a BALONCESTO MASC. JÚN. FED.  
12,00 Pabellón Juan de la Cierva.
- 11,00 a PELOTA A MANO PAREJAS.  
16,00 Frontón Juan de la Cierva.
- 12,00 a BALONMANO FED.  
14,30 Pabellón Rafael Vargas.
- 12,00 a BALONCESTO FED.  
13,30 Pabellón Cerro Buenavista.

- 12,30 a BALONCESTO JÚN. FEM. FED.  
14,15 Pabellón Juan de la Cierva.
- 16,30 a BALONCESTO JÚN. MASC. FED.  
18,15 Pabellón Juan de la Cierva.
- 16,30 a BALONCESTO SÉNIOR Y SUB-23 FED.  
20,15 Pabellón Cerro Buenavista.
- 18,00 GRAN CORRIDA DE TOROS CON MANUEL CABALLERO, MANUEL DÍAZ "EL CORDOBÉS" Y PEDRITO DE PORTUGAL  
Plaza de Toros, recinto ferial.
- 18,00 a X REUNIÓN NACIONAL ATL. VILLA DE GETAFE.  
22,00 Estadio Juan de la Cierva.
- 18,30 a BALONCESTO CAD. FEM. FED.  
20,15 Pabellón Juan de la Cierva.
- 19,00 PARA NIÑOS: "EL TREN MUSICAL" CON AXIOMA TEATRO.  
Calle Madrid.
- 19,00 a BALONMANO SÉNIOR FEM.  
22,00 Pabellón San Isidro.
- 22,00 CONCIERTO: "REVOLVER" E "INCLUSOS".  
Concierto organizado por CRUZ ROJA. La recaudación se destinará a la compra de una ambulancia.
- 22,00 BAILE CON LA ORQUESTA "PEDRO PICASSO".  
Plaza de España.
- 22,00 BAILE CON LA ORQUESTA "LA CLAVE".  
Recinto Ferial.
- 23,00 GRAN QUEMA DE FUEGOS ARTIFICIALES.  
Recinto Ferial.

## 19 LUNES

- 9,00 a TIRO AL PLATO.  
15,00 Finca La Villa (Ctra. San Martín de la Vega-Perales).
- 13,00 TRADICIONAL COMIDA DE VAQUILLAS.  
Cerro de los Ángeles.  
Organizada por las Peñas Taurinas de Getafe.
- 17,30 a CAMPEONATO TENIS DE MESA.  
20,30 C.P. Ramón y Cajal.
- 18,00 GRAN CORRIDA DE TOROS CON JOSÉ ORTEGA CANO, CRISTINA SÁNCHEZ Y LUIS MIGUEL ENCABO  
Plaza de Toros.  
Recinto Ferial.
- 21,00 CONCIERTO DE LOS CANTAUTORES: LUIS PASTOR, ISMAEL SERRANO Y FLORENCIO URIBE.  
Plaza de España
- 22,00 BAILE CON LA ORQUESTA "PABLO ROPANY Y BANDA SONORA".  
Recinto Ferial.



Luis Pastor.



## 20 MARTES

- 17,30 a 20,30 **V OPEN POPULAR DE BADMINTON.**  
Pabellón M-4.
- 21,00 **PROGRAMACIÓN ARTISTAS Y COLECTIVOS DE GETAFE, Getafe.**  
Richar, Gloria María, Pedro El Segoviano, Ballet de Luis Rufo.  
Plaza de España.
- 21,00 **BAILE CON LA ORQUESTA "FERNANDO Y SUS AMIGOS"**  
Recinto Ferial.

## 21 MIÉRCOLES

- 17,00 **FESTIVAL DE LA TERCERA EDAD: "ANTOLOGÍA DE LA ZARZUELA".**  
Cine de las Margaritas en colaboración con la obra cultural de Caja Madrid.
- 17,30 a 20,30 **V OPEN POPULAR DE BADMINTON.**  
Pabellón M-4.
- 17,30 a 20,30 **CAMPEONATO TENIS DE MESA.**  
C.P. Ramón y Cajal.
- 21,00 **Programación de artistas y colectivos de Getafe.**  
Amigos del Rocío, El Niño de Cabra, Antonio Reyes, Mónica Mar, Romero Villa, Silvia González.  
Plaza de España.
- 21,00 **BAILE CON LA ORQUESTA "MANDRÁGORA".**  
Recinto Ferial.

## 22 JUEVES

- 17,30 a 20,30 **V OPEN POPULAR DE BADMINTON.**  
Pabellón M-4.
- 20,00 **PRESENTACIÓN DEL LIBRO "HISTORIAS DE LAS CALLES DE GETAFE DEL CRONISTA OFICIAL MANUEL DE LA PEÑA.**  
Centro Municipal de Cultura. Esta publicación ha sido patrocinada por Deutsche Bank.
- 21,00 **Programación artistas y colectivos de Getafe.**  
Juanito Osuna, José Daniel Marcos, El Grego, Fernando Sierra, Lejos de Casa.  
Plaza de España.
- 21,00 **BAILE CON LA ORQUESTA "ECLIPSE".**  
Recinto Ferial.

## 23 VIERNES

- 16,00 a 20,00 **XII MASTER POPULAR DE TENIS.**  
Pabellón Sector III.
- 19,00 **NOVILLADA DE PROMOCIÓN CON RAÚL BASCONES, DAVID PASCUAL, ÁNGEL ESTÉVEZ Y CHURRUCA.**  
Plaza de Toros. Recinto Ferial.
- 19,00 a 21,00 **III MARATHON AEROBIC.**  
Pabellón Juan de la Cierva.
- 20,00 **PARA NIÑOS: Concierto show, "EL CIRCO ECOLÓGICO", de Alejandra Botto.**
- 21,30 **ENTREGA DE LOS PREMIOS "ACCIÓN GETAFENSE".**  
Restaurante Las Moreras.



- 22,00 **PRIMER ENCUENTRO BANDAS DE MÚSICA DE GETAFE: BANDA DE MÚSICA DE GETAFE (MACEN).**  
Plaza de la Constitución.
- 22,00 **BAILE CON LA ORQUESTA "AUREOLA".**  
Recinto Ferial.
- 23,00 **BAILE CON LA ORQUESTA "PABLO ROPANY Y BANDA SONORA".**  
Plaza de España.
- 23,00 **CONCIERTO: "GETAFE SKA FESTIVAL".**  
Desde Barcelona: LOS DISCÍPULOS DE OTILIA.  
Desde Madrid: SKA P.  
Campo de Magallanes.  
Entradas a la venta en Madrid Rock.

## 24 SÁBADO

- 8,00 a 15,00 **PETANCA.**  
Parque La Alhóndiga.
- 9,00 a 15,00 **CAMPEONATO AUT. DE GIMNASIA RÍTMICA.**  
Pabellón Juan de la Cierva.
- 9,00 a 19,00 **I CAMPEONATO DE PADDLE.**  
Pista Juan de la Cierva.
- 10,00 a 11,30 **BALONMANO JUV. FEM. FED.**  
Pabellón San Isidro.
- 10,00 a 11,15 **BALONMANO CAD. FEM. FED.**  
Frontón San Isidro.
- 10,00 a 20,00 **II CAMPEONATO ULTRALIGEROS VILLA DE GETAFE.**  
Campo ULM Villanueva del Pardillo.
- 11,30 a 15,30 **FÚTBOL-SALA CASA.**  
Pabellón San Isidro.
- 16,00 a 17,15 **FÚTBOL-SALA FEM. FED.**  
Pabellón San Isidro.
- 21,00 **PRIMER ENCUENTRO DE BANDAS DE MÚSICA DE GETAFE: "BANDA DE O' ROSAL" (Galicia).**  
Plaza de la Constitución.



## PROGRAMACIÓN INFANTIL

### 18 DOMINGO

- 19,00 **"El Tren Musical" con Axioma Teatro.**  
Calle Madrid.

### 23 VIERNES

- 20,00 **Concierto show, "El Circo Ecológico", de Alejandra Botto.**



### 24 SÁBADO

- 19,30 **Teatro Infantil "Vagalume", "0802" y "Apaga y vámonos".**  
Fachada del Centro Municipal de Cultura.  
Calle Madrid, 54.

22,00 **GRAN DESFILE DE CARROZAS.**  
Apertura con el Grupo Spiral, desde la calle Toledo hasta la avenida de las Ciudades.

22,00 **BAILE CON DOS ORQUESTAS: "ERNESTO Y LA VIEJA BANDA" Y "LUZ VERDE" CON LA ACTUACIÓN DEL HUMORISTA VECINO DE GETAFE, FÉLIX "EL GATO".**  
Plaza de España.

22,00 **BAILE CON LA ORQUESTA "LEJANÍA".**  
Recinto Ferial.

24,00 **CONCIERTO: SERGIO DALMA.**  
Campo Magallanes.  
Entradas a la venta: Madrid Rock.



## 25 DOMINGO

8,00 a **CONCURSO PESCA.**  
14,00 Lago Sector III.

8,30 a **BALONCESTO JÚNIOR FEM. FED.**  
15,00 Pab. Juan de la Cierva.

9,00 **BOLO LEONESES.**  
Pistas de Juego del Club.

9,00 **CODORNIZ AL TUBO TIRO AL PLATO.**  
Campo de Tiro de Bargas.  
Campo de Tiro de Parla.

9,00 a **TIRO AL PLATO.**  
15,00 Finca La Villa (Ctra. San Martín de la Vega-Perales).

9,00 a **CARRERA CICLISTA.**  
11,00 Circuito urbano.

10,00 a **II CAMPEONATO ULTRALIGEROS VILLA DE GETAFE.**  
13,00 Campo ULM Villanueva del Pardillo.

11,00 **V TROFEO VILLA DE GETAFE MOUNTAIN BIKE.**  
Cerro de Los Ángeles.

11,00 a **FÚTBOL-SAIA SÉNIOR FED.**  
12,15 Frontón S. Isidro.

12, 30 a **FÚTBOL-SAIA SÉNIOR.**  
13,45 Frontón S. Isidro.

11,00 a **PELOTA A MANO PAREJAS.**  
16,00 Frontón Juan de la Cierva.

12,30 a **BALONCESTO SUB-23 MASC. FED.**  
14,00 Pab. Cerro Buenavista.

17,00 a **XVI ENTREGA DE TROFEOS LIGA MUNICIPAL.**  
19,00 Pabellón Juan de la Cierva.

19,00 **BEERRADA ORGANIZADA POR LAS PEÑAS TAURINAS DE GETAFE.**  
Pza. de Toros. Recinto Ferial.

19,30 **PARA NIÑOS: TEATRO INFANTIL "VAGALUME", "0802 Y "APAGA Y VÁMONOS".**  
Fachada del Centro Municipal de Cultura.  
C/Madrid 54.



20,00 **1.º ENCUENTRO DE BANDAS DE MÚSICA: BANDA DE MÚSICA DE GETAFE.**  
Plaza de la Constitución.

21,00 **DÍA DE LAS REGIONES CON LA PARTICIPACIÓN DE LAS CASAS REGIONALES DE GETAFE.**  
Plaza de España.



## 26 LUNES

9,00 a **I CAMPEONATO DE PADDLE.**  
19,00 Pista Juan de la Cierva.

## 28 MIÉRCOLES

19,00 a **V TROFEO DE ATLETISMO DE FIESTA DE GETAFE.**  
22,00 Estadio Juan de la Cierva.

## 31 SÁBADO

9,00 a **I CAMPEONATO DE PADDLE.**  
19,00 Pista Juan de la Cierva.

# JUNIO

## 1 DOMINGO

10,00 a **XI CARRERA POPULAR DE FIESTAS DE GETAFE.**  
12,30 Polideportivo San Isidro.

## 6 VIERNES

12,00 a **I MEMORIAL INTERNACIONAL ÁNGEL BALLESTEROS.**  
22,00 Pabellón Juan de la Cierva.

21,00 a **VI JORNADAS RECREACIÓN FÍSICA ADULTOS.**  
24,00 P. Giner de los Ríos.

## 7 SÁBADO

9,00 a **I MEMORIAL INTERNACIONAL ÁNGEL BALLESTEROS.**  
21,00 Pabellón Juan de la Cierva.

## 8 DOMINGO

10,00 a **XI FIESTA BENJAMINES.**  
22,00 Piscina Sector III.

## EXPOSICIONES

### 8 al 11

Exposición "Club Bonsai".  
Hospitalillo de San José.  
Hospital de San José, 4.

### 13 al 18

XIX Concurso Exposición de Avicultura Artística de Getafe.  
Hospitalillo de San José.  
Hospital de San José, 4.

### 9 al 23

Exposición "Preservar la historia, conquistar el futuro".  
Centro Cívico Juan de la Cierva.  
Plaza de las Provincias, s/n.



# CONGREGACIÓN DE NUESTRA SEÑORA DE LOS ÁNGELES

## 8 JUEVES

Bajada de la Sagrada Imagen a Getafe.

## 9 al 16

Novena en Honor de Nuestra Señora de los Ángeles.

## 10 SÁBADO

Ofrenda de Flores.

## 17 SÁBADO

La Salve.

## 18 DOMINGO

11,30 Solemne Misa Mayor.  
20,30 Solemne Procesión.

## 19 LUNES

11,00 Solemne Misa Mayor.  
20,30 Solemne Procesión.

## 20 MARTES

20,00 Solemne Funeral.

## 21 MIÉRCOLES (Día del enfermo)

19,00 Eucaristía.

## 22 JUEVES (Día de los niños)

17,00 Se pasará a los niños por el manto de la Virgen.

## 23 VIERNES (Día de la familia)

## 24 SÁBADO

07,00 Rosario de la Aurora.

## 25 DOMINGO

18,00 Misa Vespertina y salida de la Imagen hacia la ermita de Nuestra Señora de los Ángeles.



## COPA DE FIESTAS 97

### FÚTBOL-SALA

Categoría	Partido	Instalación	Fecha	Hora
Al.-Inf. (Fem.)	Final	Pabellón San Isidro	20 mayo	18,00
Cad.-Juv. (Fem.)	3.º y 4.º	Frontón San Isidro	20 mayo	19,00
Cad.-Juv. (Fem.)	Final	Pabellón San Isidro	20 mayo	19,00
Sén. (Fem.)	3.º y 4.º	Frontón San Isidro	20 mayo	20,00
Sén. (Fem.)	Final	Pabellón San Isidro	20 mayo	20,00
Al. (Masc.)	3.º y 4.º	Frontón San Isidro	21 mayo	18,00
Al. (Masc.)	Final	Pabellón San Isidro	21 mayo	18,00
Inf. (Masc.)	3.º y 4.º	Frontón San Isidro	21 mayo	19,00
Inf. (Masc.)	Final	Pabellón San Isidro	21 mayo	19,00
Cad. (Masc.)	3.º y 4.º	Frontón San Isidro	21 mayo	20,00
Cad. (Masc.)	Final	Pabellón San Isidro	21 mayo	20,00
Juv. (Masc.)	3.º y 4.º	Frontón San Isidro	20 mayo	21,00
Juv. (Masc.)	Final	Pabellón San Isidro	20 mayo	21,00
Sén. (Masc.)	3.º y 4.º	Frontón San Isidro	21 mayo	21,00
Sén. (Masc.)	Final	Pabellón San Isidro	21 mayo	21,00

### BALONMANO

Categoría	Partido	Instalación	Fecha	Hora
Al. (Masc.)	3.º y 4.º	Pab. Rafael Vargas	20 mayo	18,00
Al. (Masc.)	Final	Pab. Rafael Vargas	20 mayo	19,00
Al. (Fem.)	3.º y 4.º	Pab. Rafael Vargas	21 mayo	17,30
Al. (Fem.)	Final	Pab. Rafael Vargas	21 mayo	18,30
Inf. (Masc.)	Final	Pab. Rafael Vargas	20 mayo	20,00
Inf. (Fem.)	3.º y 4.º	Pab. Rafael Vargas	21 mayo	19,30
Inf. (Fem.)	Final	Pab. Rafael Vargas	21 mayo	20,30

### BALONCESTO

Categoría	Partido	Instalación	Fecha	Hora
Al. (Masc.)	3.º y 4.º	Frontón San Isidro 1	22 mayo	18,30
Al. (Masc.)	Final	Frontón San Isidro 2	22 mayo	18,30
Al. (Fem.)	3.º y 4.º	Frontón San Isidro 1	22 mayo	17,30
Al. (Fem.)	Final	Frontón San Isidro 2	22 mayo	17,30
Inf. (Masc.)	3.º y 4.º	Pab. C. Buenavista 1	21 mayo	18,00
Inf. (Masc.)	Final	Pab. C. Buenavista 1	21 mayo	19,15

Inf. (Fem.)	3.º y 4.º	Pab. C. Buenavista 2	21 mayo	18,00
Inf. (Fem.)	Final	Pab. C. Buenavista 2	21 mayo	19,15
Cad. (Masc.)	3.º y 4.º	Pab. C. Buenavista 1	21 mayo	20,30
Cad. (Masc.)	Final	Pab. C. Buenavista 3	21 mayo	20,30
Cad. (Fem.)	3.º y 4.º	Pab. C. Buenavista 3	21 mayo	18,00
Cad. (Fem.)	Final	Pab. C. Buenavista 3	21 mayo	19,15
Juv. (Masc.)	3.º y 4.º	Pab. Juan Cierva	20 mayo	18,30
Juv. (Masc.)	Final	Pab. Juan Cierva	20 mayo	20,00
Juv. (Fem.)	Final	Pab. Juan Cierva	22 mayo	18,00
Sén. (Masc.)	3.º y 4.º	Pab. Juan Cierva	21 mayo	19,00
Sén. (Masc.)	Final	Pab. Juan Cierva	21 mayo	20,30
Sén. (Fem.)	3.º y 4.º	Pab. Juan Cierva	22 mayo	19,30
Sén. (Fem.)	Final	Pab. Juan Cierva	22 mayo	21,00

### VOLEIBOL

Categoría	Partido	Instalación	Fecha	Hora
Al. (F/M)	Final	Pab. C. Buenavista 1	20 mayo	17,30
Inf. (Fem.)	3.º y 4.º	Pab. C. Buenavista 2	20 mayo	17,30
Inf. (Fem.)	Final	Pab. C. Buenavista 3	20 mayo	17,30
Cad. (Fem.)	3.º y 4.º	Pab. C. Buenavista 1	20 mayo	18,30
Cad. (Fem.)	Final	Pab. C. Buenavista 2	20 mayo	18,30
Juv. (Fem.)	3.º y 4.º	Pab. C. Buenavista 3	20 mayo	18,30
Juv. (Fem.)	Final	Pab. C. Buenavista 1	20 mayo	19,30
Sénior	3.º y 4.º	Pab. C. Buenavista 2	20 mayo	19,30
Sénior	Final	Pab. C. Buenavista 3	20 mayo	19,30

### FÚTBOL

Categoría	Partido	Instalación	Fecha	Hora
Alevín	3.º y 4.º	Juan Cierva (hierba)	24 mayo	09,30
Alevín	Final	Juan Cierva (hierba)	24 mayo	09,30
Infantil	3.º y 4.º	Juan Cierva 2	24 mayo	11,00
Infantil	Final	Juan Cierva (hierba)	24 mayo	11,00
Cadete	3.º y 4.º	Juan Cierva 2	24 mayo	12,30
Cadete	Final	Juan Cierva (hierba)	24 mayo	12,30
Sénior	3.º y 4.º	Juan Cierva 2	24 mayo	16,30
Sénior	Final	Juan Cierva (hierba)	24 mayo	16,30



# URBANIZACION PORTICO DEL SUR

Tu chalet desde  
**19.591.000**

PRECIO CERRADO +7% de I.V.A.



*Chalets unifamiliares.  
En régimen de cooperativa  
en el Sector III, Getafe.*



*Una nueva urbanización  
con todo tipo  
de equipamientos:  
Deportivos, Culturales,  
Docentes, Comerciales,  
Zonas verdes.*

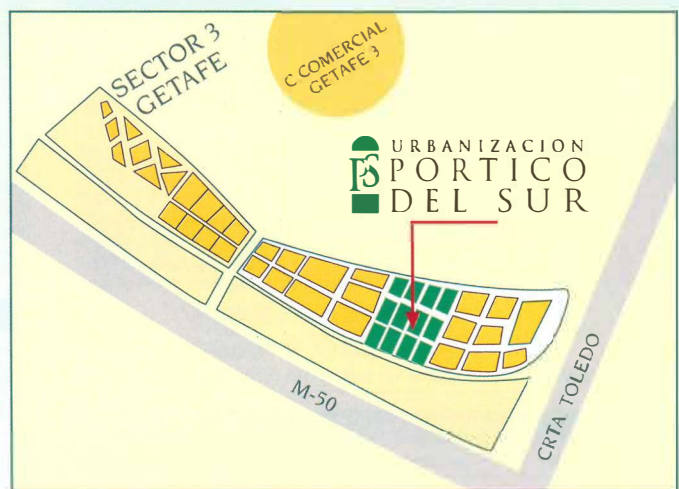

## HORARIO DE OFICINAS:

Mañana: 10.00 a 13.00  
Tarde: 17.30 a 20.30

## INFORMACIÓN:

Soc. Cooperativa de Viviendas  
"Agora Sur"  
C/ General Palacios, N° 6 - Bajo E  
28912 GETAFE (Madrid)  
Telf. 683 84 01

Financia:

 iberCaja