

GETAFE



SEPARATA BOLETIN INFORMATIVO DEL AYUNTAMIENTO

Nº 252

FIESTAS GETAFE 1996

Del 24 de Mayo
al 2 de Junio



Autor: Nomberto González Jiménez

CONCIERTOS



ketama

1 junio

24 de mayo

alejandra sanz
31 de mayo

EXPOSICIONES

vaquero

3 de junio

16 al 26 mayo

avicultura artística

23 al 26 de mayo

DEPORTES



tenis

tenis de mesa

bolos

cama elástica

rugby

ultraligeros

petanca

tiro al plato

bicicleta

balonmano

frontenis

baloncesto

mountain bike

atletismo

carrera popular

voleibol

gimnasia rítmica

aerobic

recorridos de caza

pesca

tu pueblo está en fiestas, participa

tu pueblo está en fiestas, participa
PROGRAMA

11 de mayo, sábado

- 11.00 a I MARATHON RADIO ONDA JOVEN GETAFE (104.4 FM)
- 24.00 Casa Juventud. C/ Guadalajara, 1
- 11.00 a VII MARATHON FOTOGRAFICO
- 23.00 Medio Urbano

12 de mayo, domingo

- 00.00 a I MARATHON RADIO ONDA JOVEN GETAFE (104.4 FM)
- 12.00 Casa Juventud. C/ Guadalajara, 1
- 12.00 a XVI FIESTA DE LA BICICLETA Y LA RUEDA
- 14.00 Recorrido urbano

15 de mayo, miércoles

- 16.30 a ENCUENTRO INTERNACIONAL DE RUGBY FEMENINO
- 18.30 COMBINADO MUNDIAL / COMBINADO GETAFE.>
- Polideportivo San Isidro

17 de mayo, viernes

- 20.00 PRESENTACION PROGRAMA DE FIESTAS LOCALES 96
- Centro Municipal de Cultura

18 de mayo, sábado

- 11.00 a SORTEO EXTRAORDINARIO DE LA LOTERIA NACIONAL
- 13.00 50 AÑOS DE QUINIELAS
- Polideportivo San Isidro

24 de mayo, viernes

- 11.00 a XIV TORNEO DE TENIS "VILLA DE GETAFE"
- 23.00 Pistas Tenis Polideportivo Sector III
- 19.00 a XIV MARATHON FUTBOL SALA G. E. C. A. S. A.
- 24.00 Pabellón y Frontón Polideportivo San Isidro
- 20.00 a ENTREGA DE PREMIOS Y EXPOSICIÓN DE LA
- 22.00 MARATHON FOTOGRAFICA
- Casa Juventud. C/ Guadalajara, 1
- 23.00 EN CONCIERTO: CAMELA
- Campo Magallanes
- Entradas a la venta en: Madrid Rock y Discos Lennon*

25 de mayo, sábado

- 0.00 a XIV MARATHON FUTBOL SALA G. E. C. A. S. A.
- 14.00 Pabellón y Frontón Polideportivo San Isidro
- 9.00 a I CONCURSO INFANTIL DE PESCA DE FIESTAS
- 14.00 Lago Sector III

VIII RECORRIDO DE CAZA DE FIESTAS
C. C. "Los Llanos" Bargas (Toledo)

RUGBY JUVENIL: Getafe / Majadahonda
Polideportivo San Isidro

III TROFEO FIESTAS DE AEROMODELISMO (F-1 Y F-2)
Campo Vuelo Perales del Río

IX CAMPEONATO DE TIRO AL PLATO FIESTAS
Finca Las Acacias. Ctra. San Martín de la Vega, Km. 6,6

I TROFEO DE GIMNASIA RITMICA "VILLA DE GETAFE"
Pabellón Juan de la Cierva

I CAMPEONATO ULTRALIGEROS "VILLA DE GETAFE"
Campo Ultraligeros "El Alamo". Casarrubios

XIV TORNEO DE TENIS "VILLA DE GETAFE"
Pistas Tenis Polideportivo Sector III

IX CAMPEONATO DE CALVA FIESTAS DE GETAFE
Pistas Calva. Polideportivo Juan de la Cierva

18,30 "HISTORIAS DE CINE"
Pasacalles infantil "100 años de Cine". Grupo: Gusarapo
Recorrido: C/ Madrid, de Pza. Gral. Palacio a
Pza. Constitución

19.00 CONCIERTO
BANDA MUNICIPAL DE GETAFE: "MUSICA DE CINE"
Pza. Constitución

20.00 PREGON
ANTONIO GARCIA DE DIEGO
Instrumentista, vocalista y compositor. Ha realizado su carrera profesional desde hace más de veinte años formando parte de grupos como Franklin, Canarias, y siendo el arreglista y guitarrista de Miguel Ríos, Víctor Manuel y Ana Belén, Joaquín Sabina.
Sin duda, un getafense de honor para una fecha importante.
Pza. Constitución

20.30 MASCLETA

20.45 CONCIERTO
BANDA MUNICIPAL DE GETAFE
Pza. Constitución

22.00 BAILE, con la ORQUESTA "LA CLAVE" y la actuación de
JUANITA OSUNA (canción española)
Pza. España.

22.00 BAILE, con la ORQUESTA "FERNANDO Y SUS AMIGOS"
Recinto Ferial

26 de mayo, domingo

8.00 a XVI CAMPEONATO DE PETANCA DE FIESTAS

20.00 Parque Alhóndiga

9.00 a XIII CAMPEONATO DE FIESTAS Y CAMPEONATO
15.00 AUTONOMICO DE BOLOS LEONESES
Pistas C/ Calvario, 6, Posterior

9.00 a I CONCURSO ADULTOS DE PESCA DE FIESTAS

14.00 Lago Sector III

- 9.00 DIANA FLOREADA
BANDA DE CORNETAS Y TAMBORES CRUZ ROJA GETAFE
- 10.00 a VI TIRADA DE CODORNIZ EN TUBO
14.00 Finca "Los Llanos", Bargas (Toledo)
- 10.00 a I CAMPEONATO ULTRALIGEROS "VILLA DE GETAFE"
13.00 Campo Ultraligeros "El Alamo". Casarrubios
- 10.00 a IX CAMPEONATO DE TIRO AL PLATO FIESTAS
15.00 Finca Las Acacias. Ctra. San Martín de la Vega, Km. 6,6
- 10.00 a I TORNEO PETANCA DE FIESTAS A. C. S. G.
14.00 Pista Petanca. Parque San Isidro
- 10.00 a III CARRERA POPULAR DE MOUNTAIN BIKE
13.30 Parque Alhóndiga / Depósitos de agua
- 11.00 a X CARRERA POPULAR DE FIESTAS DE GETAFE
13.00 Polideportivo San Isidro. (Salida / Llegada)
- 11.00 a ENCUENTRO SOCIAL DE RUGBY
14.00 Y TORNEO DE PATEADORES
Polideportivo San Isidro
- 11.00 a XIV TORNEO DE TENIS "VILLA DE GETAFE"
23.00 Pistas Tenis Polideportivo Sector III
- 16.00 a TROFEO FRONTENIS FIESTAS GETAFE 96
21.00 Frontón Polideportivo San Isidro
- 19.00 GRAN CORRIDA DE TOROS
Pza. de Toros en Recinto Ferial
- 22.00 BAILE, CON LA ORQUESTA "VENECIA" Y LA ACTUACION
DE "EL GREGO" (Rumbas) Y "MARI LUZ ROMERO"
(Canción española)
Pza. España
- 22.00 BAILE, CON LA ORQUESTA "PEDRO PICASSO"
- 23.00 GRAN QUEMA DE FUEGOS ARTIFICIALES
"Grandioso Castillo Pirotécnico"
Recinto Ferial

27 de mayo, lunes

- 10.00 a IX CAMPEONATO DE TIRO AL PLATO FIESTAS
15.00 Finca Las Acacias. Ctra. San Martín de la Vega, Km. 6,6
- 11.00 a XIV TORNEO TENIS "VILLA DE GETAFE"
23.00 Pistas Tenis Polideportivo Sector III
- 13.00 TRADICIONAL COMIDA DE VAQUILLAS
ORGANIZADA POR LAS PEÑAS TAURINAS DE GETAFE
Cerro de los Angeles
- 17.00 a I OPEN FIESTAS DE GETAFE DE TENIS DE MESA (Federados)
20.30 C. P. Ortiz Echagüe
- 19.00 GRAN CORRIDA DE TOROS
Pza. de Toros en Recinto Ferial
- 20.00 CONCIERTO: CORAL POLIFONICA DE GETAFE
Centro Municipal de Cultura

- 20.00 a CONCIERTO JOVEN DE MUSICA POP-ROCK LOCAL:
24.00 MALACARA, LA ALIANZA, KCM, DERROCHE,
THE CROWN, ULTIMA HORA
Pza. España. Carpa Municipal
- 22.00 BAILE, con la ORQUESTA "PABLO ROPANY"
Recinto Ferial

28 de mayo, martes

- 11.00 a XIV TROFEO DE TENIS "VILLA DE GETAFE"
23.00 Pistas Tenis Polideportivo Sector III
- 17.00 a I OPEN FIESTAS DE GETAFE DE TENIS DE MESA (Federados)
20.30 C. P. Ortiz Echagüe
- 17.00 a VII ENCUENTROS INTERESCUELAS DEPORTIVAS
21.00 MUNICIPALES
Complejo Polideportivo San Isidro
- 17.30 a FINALES COPA DE FIESTAS FUTBOL SALA FEMENINO
21.00 Pabellón Juan de la Cierva
- 21.00 PROGRAMACION DE ARTISTAS Y COLECTIVOS DE GETAFE:
MATIAS HIDALGO (Canción española), AA. VV. JUAN DE LA
CIERVA (Danza), CHARO LEON (Copla), LICEO BOUGOR
(Danza), PEDRO "EL SEGOVIANO" (Copla), MONTSERRAT
GONZALEZ (Canción española)
Pza. de España
- 21.00 BAILE, con la ORQUESTA "GRAN VIA"
Recinto Ferial

29 de mayo, miércoles

- 9.30 a V JORNADAS RECREACION FISICA ADULTOS
18.30 Cerro de los Angeles
- 17.00 a I OPEN FIESTAS DE GETAFE DE TENIS DE MESA (Federados)
20.30 C. P. Ortiz Echagüe
- 17.30 a FINALES COPA FIESTAS BALONCESTO
19.45 Frontón Polideportivo San Isidro
- 17.30 a FINALES COPA FIESTAS BALONCESTO
22.00 Pabellón Cerro Buenavista
- 17.00 a FINALES COPA FIESTAS BALONMANO
20.30 Pabellón Rafael Vargas (Bercial)
- 17.30 a FINALES COPA FIESTAS FUTBOL SALA
22.00 Pabellón San Isidro
- 17.30 a FINALES COPA FIESTAS VOLEIBOL
21.00 Pabellón Juan de la Cierva
- 21.00 PROGRAMACION DE ARTISTAS Y COLECTIVOS DE GETAFE:
ESTHER SANCHEZ (Canción española), A. C. VIVIR EN GETAFE
(Danza española), "EL NIÑO DE CABRA" (Flamenco),
ANTONIO REYES (Guitarra flamenca), AIRES FLAMENCOS
(Danza), M.^a ANGELES (Canción española) EVA M.^a IGLESIAS
(Copla)
Pza. de España

- 21.00 PROGRAMACION DE ARTISTAS Y COLECTIVOS DE GETAFE: AMIGOS DEL ROCIO (Grupo rociero), SILVIA (Danza española), FERNANDO SIERRA (Canción española), MONICA MAR (Copla), ROMERO VILLA (Copla)
Recinto Ferial
- 21.00 PRESENTACION EXPOGETAFE'96

30 de mayo, jueves

- 11.00 a XIV TORNEO TENIS "VILLA DE GETAFE"
23.00 Pistas Tenis Polideportivo Sector III
- 17.00 a I OPEN FIESTAS DE GETAFE DE T. DE MESA (No federados)
20.30 C. P. Ortiz Echagüe
- 17.00 a FINALES COPA FIESTAS BALONMANO
21.00 Pabellón Rafael Vargas (Bercial)
- 17.30 a FINALES COPA FIESTAS BALONCESTO
2.00 Pabellón Cerro Buenavista
- 17.30 a FINALES COPA FIESTAS FUTBOL SALA
22.00 Pabellón y Frontón Polideportivo San Isidro
- 21.00 PROGRAMACION DE ARTISTAS Y COLECTIVOS DE GETAFE: GLORIA MARIA (Canción lírica), SANTI MORENO (Canción española), LA BLANCA PALOMA (Danza), GEMA COBOS (Canción española), A. C. PLEYADES (Danza), ANDRES CUENCA (Copla)
Pza. de España
- 21.00 CONCIERTO JOVEN DE MUSICA LOCAL: LOS CANALLAS, TODO A CIEN, JOVENES FLAMENCOS
Recinto Ferial

31 de mayo, viernes

- 16.00 a FINALES V MASTER POPULAR DE TENIS
22.00 Pistas Tenis Polideportivo Sector III
- 17.00 a I OPEN FIESTAS DE GETAFE DE T. DE MESA (No federados)
20.30 C. P. Ortiz Echagüe
- 18.00 a IV TROFEO ATLETISMO FIESTAS DE GETAFE
21.30 Polideportivo San Isidro
- 19.00 a II MARATHON AEROBIC DE FIESTAS
21.00 Pabellón Juan de la Cierva
- 21.30 ENTREGA DE LOS PREMIOS ACCION GETAFENSE 1995 "GETAFENSE DEL AÑO", "ENTREGA A GETAFE", "VALORES HUMANOS EN LA COMUNIDAD DE MADRID"
Restaurante "Las Moreras"
- 22.00 BAILE, con las Orquestas "PABLO ROPANY" y "BANDA SONORA" y la actuación de "MARIA LIÑAN"
Pza. de España
- 22.00 BAILE, con la ORQUESTA "MANDRAGORA"
Recinto Ferial
- 23.00 EN CONCIERTO: "ALEJANDRO SANZ"
Campo de Magallanes
Entradas a la venta en Madrid Rock y Discos Lennon

1 de junio, sábado

- 9.00 a I TROFEO VILLA DE GETAFE TENIS DE MESA (Cuadrangular)
20.00 C. P. García Márquez
- 9.00 a VII CERTAMEN INFANTIL DE PESCA DE FIESTAS
14.00 Lago Sector III
- 9.30 a FINALES COPA FIESTAS FUTBOL
18.30 Estadio Municipal Margaritas
- 10.00 a VI CPTO. DE CALVA ALHONDIGA
14.00 Polideportivo Giner Ríos
- 10.00 a XIV TORNEO TENIS VILLA DE GETAFE
23.00 Pistas Tenis Polideportivo Sector III
- 10.00 a TIRADA SOCIAL FIESTAS TIRO AL PLATO
15.00 Finca Las Acacias. Ctra. San Martín de la Vega, Km. 6,6
- 10.00 a X DEMOSTRACION ESCUELA MUNICIPAL CAMA ELASTICA Y TRAMPOLIN
12.00 Pabellón Juan de la Cierva
- 10.00 a FINALES Y 3.º Y 4.º COPA FIESTAS FUTBOL
18.30 Polideportivo Sector III
- 10.30 a IV TROFEO MOUNTAIN BIKE "VILLA DE GETAFE"
14.30 Cerro de los Angeles
- 11.00 a X TROFEO NACIONAL "VILLA DE GETAFE" BALONMANO FEMENINO Y VI TROFEO BALONMANO FEMENINO (Categorías inferiores)
22.00 Pabellón y Frontón Polideportivo San Isidro
- 11.00 a II TROFEO TENIS DE MESA FIESTAS A.C.S.G.
13.30 Local de la A.C.S.G.
- 12/14 - I MEMORIAL ANGEL BALLESTEROS DE CAMA ELASTICA Y TRAMPOLIN (Entrenamientos)
16/20 Pabellón Juan de la Cierva
- 12.00 a III TROFEO INFANTIL Y ALEVIN RUGBY
14.00 "VILLA DE GETAFE"
Polideportivo San Isidro
- 16.00 a V TROFEO BALONMANO DE FIESTAS C. B. GETAFE
20.00 Pabellón Cerro Buenavista
- 13.00 TEATRO INFANTIL
LA VI E BEL: "A MOCO TENDIDO"
Pza. de la Iglesia - Perales del Río
- 22.00 GRAN DESFILE DE CARROZAS
Espectacular apertura a cargo del Grupo de Majorettes de Getafe que conducirán una Cabalgata de Fantasía por la Calle Toledo hasta la Pza. de la Constitución, donde serán recibidas por la Corporación Municipal y entregados los premios a la participación. Así como los premiados por el Jurado Especial "Fiestas 96". Los premiados serán obsequiados con un teléfono móvil, gentileza de la empresa "Diarphone", C/ Manzana, 14, de telefonía móvil.
- DIARPHONE**
agencia de telefonía móvil
- Carrozas Concursantes:
ASOC. CULT. EDUCATIVA ESCUELA TALLER, PEÑA TAURINA LA OREJA, P.S.O.E., ASOC. DE VECINOS JUAN CARLOS I, ASOC. DE VECINOS GETAFE CENTRO, CENTRO

REGIONAL DE MURCIA EN GETAFE, PEÑA LA AMISTAD, ASOC. CULT. LA BLANCA PALOMA, CENTRO REGIONAL DE CASTILLA-LA MANCHA EN GETAFE, PEÑA TAURINA SAN ISIDRO, CASA REGIONAL DE EXTREMADURA, PEÑA PECEROS

El recorrido seguirá por la C/ Madrid peatonal, Pza. Gral. Palacio, Avda. Gral. Palacio, Pza. España y Avda. de las Ciudades.

22.00 BAILE, con las Orquestas: "SABOR TROPICAL" y "ACACYA"
Pza. España

22.00 BAILE, con la ORQUESTA "FERNANDO Y SUS AMIGOS"
Recinto Ferial

24.00 EN CONCIERTO: "KETAMA"
Campo de Magallanes
Entradas a la venta en Madrid Rock y Discos Lennon

19,30 TEATRO INFANTIL
LA VIEJA BEL: "A MOCO TENDIDO"
Pza. Constitución

21.00 "DIA DE LAS REGIONES"
Casa Regional de Castilla-La Mancha, Casa Regional de Andalucía, Casa Regional de Extremadura, Casa Regional de Murcia
Pza. de España

7 de junio, viernes

GRAN ACONTECIMIENTO MUSICAL:
ZARZUELA "LA VERBENA DE LA PALOMA",
por la Compañía de Antonio Lagar
Cine de las Margaritas
Sesión de tarde para la tercera edad, y sesión de noche
Organiza: Obra Cultural de Caja Madrid

2 de junio, domingo

8.00 a 14.00 VIII TORNEO DE FIESTAS PELOTA A MANO POR PAREJAS
(Finales)
Frontón Descubierta Margaritas

9.00 a 15.00 V TROFEO BALONMANO FIESTAS C. B. GETAFE
Pabellón Cerro Buenavista

9.00 a 14.00 I MEMORIAL ANGEL BALLESTEROS DE CAMA ELASTICA Y TRAMPOLIN
Pabellón Juan de la Cierva

9.00 a 14.00 I TROFEO VILLA DE GETAFE DE TENIS DE MESA
(Cuadrangular)
C. P. García Márquez

9.00 a 14.30 X TROFEO NACIONAL "VILLA DE GETAFE" BALONMANO FEMENINO Y VI TROFEO BALONMANO FEMENINO
(Categorías inferiores)
Pabellón y Frontón Polideportivo San Isidro

9.00 a 14.00 V TROFEO CICLISTA GETAFE Y CAMPEONATO MADRID JUVENILES 2º AÑO
Circuito Interurbano. (Salida / Llegada C/Madrid)

9.00 a 14.00 VII CERTAMEN SENIOR DE PESCA DE FIESTAS
Lago Sector III

10.00 a 20.00 XIV TORNEO TENIS "VILLA DE GETAFE" (Finales)
Pistas Tenis Polideportivo Sector III

10.00 a 15.00 TIRADA SOCIAL FIESTAS TIRO AL PLATO
Finca Las Acacias. Ctra. San Martín de la Vega, Km. 6,6

16.00 a 20.00 TROFEO FRONTENIS FIESTAS GETAFE 96 (Finales)
Frontón Polideportivo San Isidro

17.00 a 19.00 XV ENTREGA DE TROFEOS LIGA MUNICIPAL 95/96
Pabellón Juan de la Cierva

19.00 ESPECTACULAR BECERRADA PARA LAS PEÑAS TAURINAS DE GETAFE
Pza. de Toros en Recinto Ferial

9 de junio, domingo

10.00 a 14.00 X FIESTA DEL DEPORTE BENJAMIN
Piscina Municipal Sector III

16 de junio, domingo

18.00 a 22.00 IX REUNION NACIONAL DE ATLETISMO
"VILLA DE GETAFE"
Polideportivo San Isidro

PEÑA GETAFENSE SAN ISIDRO

Sábado, 1 de junio

10.00 LIMONADA Y CHOCOLATE PARA LA TERCERA EDAD.
CAMELOS Y COHETES

10.30 CARRERAS DE SACOS

11.00 COGIDA DE MONEDAS EN HARINA

11.30 CHOCOLATE CIEGO. NIÑOS Y NIÑAS

12.00 JUEGO DE LA SILLA

12.30 CARRERAS DE NIÑOS Y NIÑAS ATADOS

18.00 JUEGO DE MAR Y TIERRA

18.30 JUEGO DEL HUEVO

19.00 JUEGO DE LONGITUD CON ROPA

19.30 CARRERA DE SACOS POR LA CABEZA
(En todos los juegos habrá regalos para los ganadores)

22.30 GRAN BAILE CON ORQUESTA
HASTA LAS 4 DE LA MADRUGADA

Lugar: C/ Ciempozuelos, esquina con C/ Castilla

CONGREGACION DE NUESTRA SEÑORA DE LOS ANGELES

Programa de Cultos

Jueves, 16 de mayo

Bajada de la Sagrada Imagen a Getafe

A las 5,30 de la tarde saldrá de la Ermita del Cerro la Sagrada Imagen hacia Getafe. A su llegada a la Glorieta de la Aviación, sobre las 8,30 de la tarde, será recibida por el Clero Parroquial y Autoridades Civiles y Militares. (Saldrán autobuses al Cerro a partir de las tres y media de la tarde, desde la Avda. de Juan de la Cierva.)

Del 17 al 24 de mayo

Novena en Honor de Nuestra Señora de los Angeles

A las 8 de la tarde, se celebrará una Solemne Eucaristía precedida del Santo Rosario, en cuya homilía se desarrollarán las Conferencias Marianas a cargo del P.P. Manuel Ortega, franciscano; D. Jesús López Sobrino, director del programa en TV2 El Día del Señor. Después de la comunión se rezará la Novena en honor a Nuestra Señora de los Angeles. Acompañará la Agrupación Musical de Belmonte de Tajo.

Sábado, 18 de mayo

Ofrenda de flores

A las 8 de la tarde, desde la plaza del General Palacio, saldrá la comitiva floral para llegar a la Catedral donde comenzará la ofrenda de flores.

Sábado, 25 de mayo

La Salve

A las 8 de la tarde: **Santa Misa**.

A las 10 de la noche: Para **liturgia sobre la Virgen**.

A las 10,30 de la noche: **La Salve**, representación de la Asunción de la Virgen a los cielos.

Domingo, 26 de mayo

Solemne Misa Mayor

A las 11 de la mañana, presidida por el Nuncio de su Santidad en España, Monseñor Lajos Kada, y el Obispo de Getafe, Monseñor F. José Pérez y Fernández Gollín. Concelebrarán los P.P. Escolapios. Solemnizarán la Eucaristía la Coral San Jerónimo el Real de Madrid, dirigida por D.ª Cristina Bertullo.

Solemne Procesión

A las 8,30 de la tarde, la Sagrada Imagen de Nuestra Señora de los Angeles y la de Santa María Magdalena recorrerán las calles de Getafe por el itinerario acostumbrado, llevadas por los Mayordomos y Mayordomas que por antigüedad les corresponde.



Lunes, 27 de mayo

Solemne Misa Mayor

A las 11 de la mañana, presidida por el Sr. Obispo de Getafe, concelebrando con los sacerdotes de las Parroquias de Getafe. En el Ofertorio se les impondrá: el emblema de la Congregación a los jóvenes hermanos que ese día pasan a la sección de mayores. Acompañará el Coro de la Universidad Carlos III.

Solemne procesión

A las 8,30 de la tarde, Solemne procesión, como el día anterior.

Martes, 28 de mayo

Solemne funeral

A las 8 de la tarde, presidido por D. Luis Senovilla y procesión de responsos, en sufragio por los hermanos de la Congregación fallecidos.

Miércoles, 29 de mayo

Día del Enfermo

A las 7 de la tarde, D. Hermenegildo Centeno, presidirá la **Eucaristía**.

Jueves, 30 de mayo

Día de los Niños

A las 6 de la tarde: **Santa Misa**. Al término, se comenzará a pasar a los niños por el manto de la Virgen.

Viernes, 31 de mayo

Día de la Juventud

A las 6 de la tarde: **Concurso de Canciones a la Virgen**.

A las 7 de la tarde: **Solemne Eucaristía**.

Sábado, 1 de junio

Rosario de la Aurora

A las 7 de la mañana, por las calles de Getafe, al término, se celebrará la Eucaristía en la Santa Iglesia Catedral.

Domingo, 2 de junio

Misa Vespertina

A las 6 de la tarde. A continuación saldrá la Sagrada Imagen hacia la Ermita de Nuestra Señora de los Angeles. (Habrá autobuses desde el Cerro para el regreso.)

Exposiciones



LORENZO VAQUERO

Oleos

Del 16 de mayo al 3 de junio

Cafetería Bar Plaza

EXPOSICION CLUB BONSAI

Del 16 al 19 de mayo

Hospital de San José

XIX CONCURSO EXPOSICION DE AVICULTURA ARTISTICA DE GETAFE

CLUB PALOMAS DE GETAFE

Del 23 al 26 de mayo

Hospital de San José

RESIDENCIAL

Parque Norte La Rabia



VEN A VER
TU CASA

En la mejor zona de Getafe, **Trebol Gestión** viene desarrollando la más importante promoción inmobiliaria de nuestro municipio.

Se trata de la 3ª fase en Parque Norte la Rabia que cuenta con 172 viviendas de protección oficial (V.P.T.) de 2, 3 y 4 dormitorios y garaje incluido en el precio.

Son viviendas pensadas para ti, donde encontrarás una financiación del 6,5% al 9% (11% para más de 90m²), precios cerrados y sin variación y una firma sinónimo de garantía: **Trebol Gestión**.

Se acabaron las largas listas de espera, los concursos, *porque contamos con el terreno YA adjudicado por el Ilmo. Ayuntamiento de Getafe.*

Es una promoción directa de **Trebol Gestión** al comprador, donde creemos que *lo mejor de Getafe es su gente.*

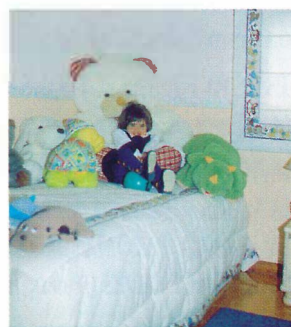

**172 VIVIENDAS UE-12
ULTIMAS 80 VIVIENDAS
A LA VENTA**

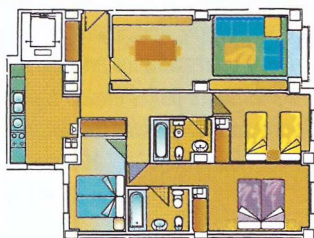

**CONDICIONES MODALIDAD TIPO
"DA" 3 DORMITORIOS Y 2 BAÑOS
COMPLETOS, 80,5 M² UTILES.**

Ejemplo de Financiación.

1º- Entrada.....	1.300.000
2º-22 Mensualidades de 70.000.....	1.540.000
3º- Tres extras de 200.000pts	600.000
4º- Llaves.....	1.360.000
5º- Préstamo hipotecario.....	10.200.000
+7% I.V.A. NO INCLUIDO	

CONSTRUYE:
ferrovial



TREBOL
GESTIÓN S.L.

INFORMACION:
C/ LUNA, Nº 4 - 28901 GETAFE (MADRID)
TELF.: 683 36 34

**BANCO HIPOTECARIO
ARGENTARIA**