

# PROGRAMA

DE

## FESTEJOS

en honor de

# Ntra. Sra.

de los

# Angeles



## GETAFE

Junio

:-:

1957

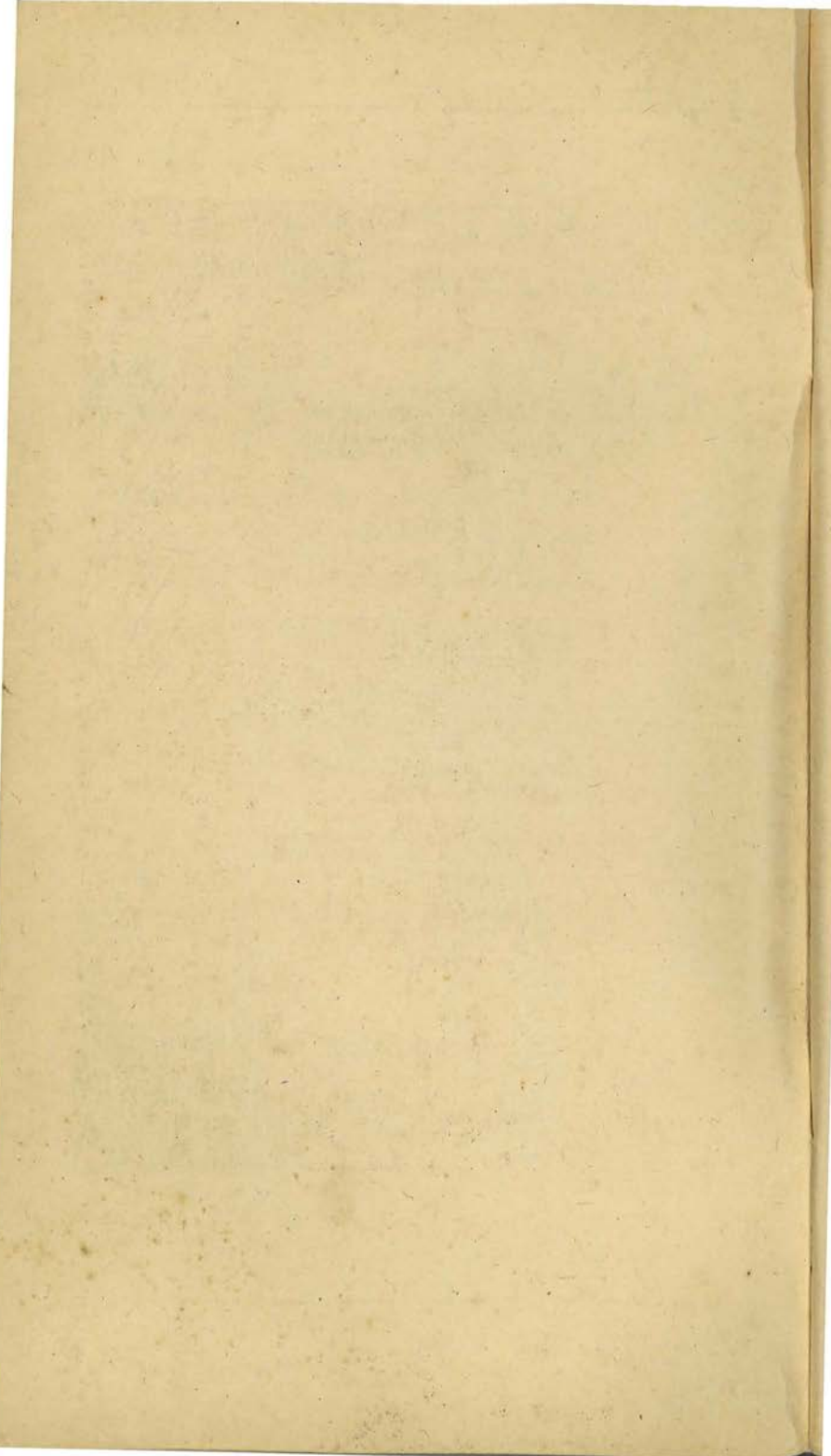



Ntra. Sra. de los Angeles





S. E. el Jefe del Estado

FARMACIA  
y  
LABORATORIO

*Mariano Bascones*



Especialidades  
Nacionales y Extranjeras



SUEROS Y VACUNAS  
OXIGENO, ORTOPEdia



Madrid, 36 - Teléfono 81

GETAFE

# SALUDO

Una vez más, en el correr del tiempo, se presenta ante nosotros la FIESTA de nuestra Villa. Día a día las cosas y los acontecimientos se suceden y pasan ante nosotros; y, aún nosotros mismos, quemamos la fugaz bengala de nuestro momento presente y vamos adentrando nuestro vivir en el quehacer inédito y lleno de sorpresas de nuestro futuro.

Una vez más llega nuestra FIESTA, y los vecinos reciben el saludo solemne, cordial y sincero de su Alcalde; y decimos solemne porque el saludo normal y corriente nos lo dispensamos a diario, recíprocamente, cuando nos cruzamos por las calles de nuestra población, no tan populosas todavía como para que se pueda prescindir de este trámite de cordialidad.

Y a propósito de nuestros festejos, nos creemos en el deber de destacar los improbables esfuerzos de la Comisión encargada de programarlos, para armonizar aquéllos actos que recibimos como legado precioso de nuestros antepasados, con otros también interesantes y atractivos, pero que a fuerza de repetirse se van incorporando a nuestra tradición, acrecentando el acervo espiritual de nuestro pueblo. Tales son. La comida de las autoridades con nuestros ancianos, servida personalmente por los señores Concejales; la exposición artística y el desfile de carrozas, fiel reflejo, ambos actos de calidades artísticas hasta hace poco latentes en el complejo demográfico que es nuestra localidad.

Y por último, con motivo de estas festividades, se complace íntimamente esta Alcaldía en enviar un mensaje de afecto a nuestra Parroquia y a nuestra Congregación, como corazón y entraña que son de estas FIESTAS, populares, y tradicionales de nuestro pueblo.

¡Que la Santísima Virgen nos bendiga a todos!

EL ALCALDE,

J. Vergara,



**INSTITUTO DE BIOLOGIA  
Y SUEROTERAPIA, S. A.**

**IBYS**

**FACTORIA NUM. 1**

Bravo Murillo, 53  
Teléfono 33 26 00

**FACTORIA NUM. 2**

Antonio López, 111  
Teléfono 27 15 66

**FACTORIA NUM. 3**

Jacinto Benavente, 12  
Teléfono 26

**GETAFE**



# Un año más

Un afán, podría decirse que único, nos mueve, año tras año, a llevar a la imprenta este programa, dedicado a las fiestas de Nuestra Señora la Virgen de los Angeles, Patrona de Getafe y de su Comarca; afán en el que sólo nos guía el de la superación en honor de «Nuestra Virgen».

Por todos es sabido que los hijos de Getafe, residentes fuera de él, por tradición y cariño a su pueblo, se dan cita estos días en su Salve, Procesiones y Festejos, recibid nuestra bienvenida, así como a los forasteros que, guiados por el mismo fin, vienen a participar de nuestra alegría y hospitalidad, a todos un abrazo cariñoso y fraterno y, por último, a los vecinos, así como a nuestros colaboradores y amigos, un cariñoso saludo y nuestras gracias, pidiendo a todos superación para que, año tras año, nuestras fiestas sean dignas de nuestro pueblo.

*La Comisión de Festejos*

ALMACENES

# AQUILINO CERVERA

MUEBLES, TEJIDOS, GENEROS DE PUNTO  
ZAPATERIA

Madrid, 28                      Teléfono, 53

*Parque de Recreo*

San José, 30                      Teléfono 215

*Cine Cervera*

Tte. Coronel Tella, 10              Tel. 218

---

AQUILINO CERVERA HERREROS

Concesionario Exclusivo de Telefunken  
Radiotécnica Ibérica, S. A.

**G E T A F E**

# == Frente de Juventudes ==

Son muchos los españoles que hablan y critican de Instituciones que jamás conocieron, ni por vía de experiencias vividas ni mucho menos por vía del estudio. Pero el mal de la crítica destructiva es mal de España, y por ello, aunque luchamos por superarlo, no nos rasgamos las vestiduras ante las insinuaciones que, en orden a nuestro Frente de Juventudes, pueden hacer hombres que nada hicieron nunca por comprenderlo y mucho menos por conocernos. Por ello, sucintamente, vamos a exponer lo que, a grandes rasgos, es y significa esta Organización Juvenil Española, la única estatal y con control efectivo sobre toda la juventud de la Patria.

Por Ley del 6 de diciembre de 1940, nuestro Caudillo Franco creó el Frente de Juventudes, en la que se encuadraba obligatoriamente toda la juventud de siete a veintiún años, para instalar en ella la alegría y el orgullo de la Patria, mediante una rigurosa disciplina de educación, que comprenden la Educación Política, Física, Premilitar, Religiosa y Cultural de sus encuadrados. Así pues, sépase desde ahora que al Frente de Juventudes pertenecen todos los jóvenes españoles comprendidos en las mencionadas edades, y su misión no es prepararse para guerra alguna, sino educarse íntegramente para bien de Dios y de la Patria española.

Lo que popularmente conocemos con el nombre de Frente de Juventudes, o sea, las Centurias se diferencian de los encuadrados en éste en que son Falanges de Voluntarios, denominadas oficialmente Falanges Juveniles de Franco, pero ni aun éstos son falangistas, sino aspirantes a ello, cosa que lograrán a los veintiún años de edad si su comportamiento estuviera de acuerdo con el estilo austero de la Falange.

De lo expuesto resulta que hay un Frente de Juventudes que, a través de las Secciones de encuadramiento —Centros de Trabajo para los aprendices de la Industria, Centros de Enseñanza para los escolares y Centros Rurales para los Campesinos—, agrupa a toda la juventud española comprendida entre las edades antes mencionadas para educarlas íntegramente y hacer así posible la España grande que anhelamos. Y por otra parte, las Falanges Juveniles de Franco, que son unidades de Voluntarios salidos del Frente de Juventudes para educarse falangistamente y cooperar en su día, como militantes, al logro de la Revolución Nacionalsindicalista, por la que murieron nuestros mayores. De aquí que todos los de las Falanges Juveniles sean del Frente de Juventudes y, sin embargo, todos los del Frente de Juventudes no sean de Falanges Juveniles.

# Joyería - Relojería y Optica

Sucesores de GARCIA OCHOA



Alhajas de gusto, extensa  
variedad en Relojes de pulsera,  
despertadores y pared.

Concesionario exclusivo  
para las marcas Omega y Patek  
Philippe.

Ventas a plazos y Contado

*Reparaciones con máxima garantía*



Plaza de las Escuelas Pías, 6

Teléfono : - : GETAFE

MADRID

España —solía decir nuestro José Antonio— es un barco en el que todos hemos de remar, pues o todos llegamos a buen puerto o todos perecemos en el mar. Y porque así lo entendemos nosotros, en el Frente de Juventudes no hay diferencias de clase ni de matiz político, sino una hermandad superadora de divisiones, en la que no se admite la distinción por dinero ni por sangre, sino por valía personal en el servicio a Dios y a la Patria.

De aquí que nos llamemos camaradas —mitad amigo y mitad hermano— y que, en nosotros, el patriotismo no sea un cursi sentimentalismo, sino una posición viril ante la vida toda, aunque esto nos cueste sacrificios, porque lo importante no es que el escalpelo haga sangre, sino que obedezca a una ley de amor.

Que así sea.

SANTIAGO FERNÁNDEZ OLIVARES



# Gráficas ALONSO

FOLLETOS · REVISTAS · TRABAJOS COMERCIALES  
CROMOS DEPORTIVOS PARA FABRICAS DE CHOCOLATES  
Y CAMELOS

Paseo Marqués de Zafra, 5 · Teléfono 35 69 66

M A D R I D

F  
A  
R  
M  
A  
C  
I  
A

*Nemesio Arbeloa Garde*

Madrid, 44

-

Teléfono 62

————— Asociación de —————

## *Padres de Familia del Colegio de la Inmaculada de los P. P. Escolapios de Getafe*

Considerando de interés la divulgación y los fines de esta Asociación, y con objeto de dar a conocer algo de la gran labor que en el orden moral y material realizan, me pongo en contacto con D. Luis Rodríguez, Presidente de dicha Asociación, quien, con su amabilidad característica, encaja esta pequeña charla.

—*Por favor, señor Rodríguez, ¿desde qué fecha lleva funcionando la Asociación?*

—Desde enero de 1953.

—*Su cargo, ¿cuál es y desde qué fecha?*

—Soy Presidente desde su fundación.

—*¿Con qué número de asociados empezó la Asociación y con cuántos cuenta en la actualidad?*

—Se fundó con 350, y en la actualidad pasan del medio millar; como verá, su marcha es ascendente.

—*¿Está condicionado de alguna manera especial el ingreso en la misma?*

—Sólo es necesario ser cabeza de familia, aun cuando no se tengan hijos.

—*¿Cuántos miembros componen su Junta de Gobierno y qué profesiones tienen?*

—Quince, siendo varias las profesiones: militares, empleados, artesanos, industriales, etc.

—*Una vez conocidos estos pequeños datos, ¿sería tan amable de decirme los fines que persigue esta Asociación?*

—La mejor formación, tanto moral como material, de los escolares, así como el mayor entendimiento y colaboración entre los profesores y los padres de los alumnos. Asistencia social a los asociados y familia y estar en constante contacto con el resto de las Organizaciones de este tipo y en todo cuanto redunde en beneficio de sus componentes.

—*Por lo que respecta al orden moral, ¿qué programa tienen trazado?*

—Uno solo: aspiramos a que la familia siga siendo lo que fué en España.

—*En lo material, aun considerando algo imprudente la pregunta, con los hijos de la clase humilde, ¿qué atenciones tiene la Asociación?*

—Dedicamos preferencia a becas para estudios, vestuarios para primeras comuniones y atenciones de una biblioteca, etc.

VICA

**COCHE DE ALQUILER**

== SEAT ==

**COMODIDAD Y RAPIDEZ**

para

**BODAS Y EXCURSIONES**



**AVISOS:**

**EMILIANO PANTOJA**

**San José, 35**

**GETAFE**





## INTERVIU A LUISA FERNANDA

(Por UICA)

Deseoso de aportar una figura de interés para el programa, me he encaminado con la mayor ilusión a Radio Madrid, en busca de la simpática y gran locutora, por todos conocida y admirada, LUISA FERNANDA MARTI, a quien la encuentro en su propia salsa, dirigiendo una emisión en el salón teatro *Aquellos tiempos del cuplé*; después del saludo consiguiente, le expreso mis deseos, y su respuesta es: «Siendo para Getafe, lo que usted quiera...», y a eso vamos:

Aun sabiendo que Luisa Fernanda nació en Getafe, quisiera que fuera ella quien lo diga —sin decir fecha— y sí la calle y el número.

—Preguntarme la fecha de nacimiento no es todavía indiscreción. Fué en octubre de 1934, a las ocho de la mañana del día 26, en la carretera de Madrid, no recuerdo exactamente el número.

—¿Cuánto tiempo lleva de locutora?

—El 13 de junio se cumplen los cinco años.

# Casa Medina

PELUQUERIA Y NUEVO ESTABLECIMIENTO  
DE ULTRAMARINOS Y FRUTOS SECOS

::: GRAN SURTIDO :::



Maestro Bretón, 4

ALHONDIGA

---

---

## == Melitón García ==

::: LA ESTUDIANTINA :::

V I N O S  
CERVEZAS Y LICORES



Estudiantes, 22

GETAFE

—¿Siempre en Radio Madrid?

—Siempre.

—¿Cómo nació su afición a la Radio?

—Ya en el colegio, cuando era el santo de alguna monja, las alumnas le ofrecíamos una pequeña función, que solía ser un programa de Radio, en el que yo, ¡naturalmente!, me asignaba el papel de locutora.

—¿Qué emisiones le gusta más hacer?

—Las que me encomiendan a mí, aunque la responsabilidad es mucho mayor que cuando, en otros espacios, me limito a ser «locutora consorte».

—¿Su opinión de los seriales radiofónicos con relación a las amas de casa?

—Por esta vez, déjeme no opinar. Ni soy ama de casa ni oigo los seriales porque, ya se sabe... «en casa del herrero...».

—Después de sus conocidas actividades en la Radio, ¿qué estudios especiales ha cursado?

—Aprendí a leer y a hacer palotes; luego seguí con el Bachillerato y ya, metida en «juerga», me licencié en Filosofía y Letras. De esto hace un año.

—¿Le gustan los idiomas?

—Me gustan y los creo necesarios.

—¿Cuántos conoce?

—El «getafeño», el francés y algo el inglés. En cuanto al sueco, me defiendo... con gestos.

—Dado el constante plan de superación que exige la vida actual, ¿cómo distribuye las horas del día?

—Pues eso, con mucho trabajo, aunque también me quedan unas horitas para la expansión, porque ¿para qué trabajamos si no? Si a esto se añade que tengo vocación por mi trabajo radiofónico y disfruto con él, verá que no lo paso mal del todo...

—En las horas, aunque pocas, que tiene libres, ¿cuál es su afición favorita?

—No sé si será cualidad o defecto, pero mi afición está integrada por varias aficiones. Me gusta todo (todo lo agradable, naturalmente): leer, ir al cine, al teatro, escuchar música, etcétera.

—Por último, sus proyectos...

—De los radiofónicos, poco puedo ya decir. Me queda un tiempo limitado. En cuanto a mis proyectos personales, por la frase anterior, saque usted mismo las conclusiones.

Con un saludo cariñoso, me despido de Luisa, agradeciéndole esta entrevista, no sin antes desear de todo corazón ver realizados sus proyectos personales.

PESCADERIAS

# Vicente Diaz



PRIMERA CASA EN PESCADOS Y MARISCOS  
DEL DIA - ABASTECEDOR DE CUARTELES  
Y CENTROS OFICIALES



**En Madrid: Mercado Central de Pescados**

Puesto n.º 3 - Teléfono 27 40 03 - De 8 a 12

**Casa Central:**

Madrid, 12-Teléfono 55

**Sucursal:**

Madrid, 56-Teléfono 30

G E T A F E

Actos y festejos organizados por el Ilustrísimo  
Ayuntamiento de esta Villa en honor de Nuestra  
Señora la Virgen de los Angeles

## PROGRAMA

### Jueves día 30 de Mayo

A las 5,30 de la tarde.—Salida de la Sagrada Imagen de Nuestra Señora la Virgen de los Angeles de su ermita del «Cerro» hacia Getafe, donde por el recorrido de costumbre irá a la Parroquia.

### Sábado 8 de Junio

A las 6,30 de la tarde.—Desfile de heraldos anunciando los festejos, con disparo de cohetes y precedidos de los simpáticos «Gigantes y Cabezudos. Amenizará este desfile la prestigiosa banda de música de Mora de Toledo (Ganadora de varios concursos), recorriendo las principales calles de la población.

A las 7,30 de la tarde. — Gran concierto en la plaza del Generalísimo por la mencionada banda.

A las 10 de la noche.—Solemne Salve en honor de nuestra Patrona la Virgen de los Angeles.

A las 12 de la noche,—Fuegos artificiales en la Plaza del Generalísimo, exhibiéndose nuevas creaciones de los acreditados pirotécnicos de la localidad, D. Eleuterio Díaz e hijos. Serán amenizados por la referida Banda que interpretará música de baile,

# LA GLORIA

CRISTALERIAS - VAJILLAS - LAVADORAS  
PARA ROPA - APARATOS DE RADIO  
NEVERAS - MATERIAL ELECTRICO  
BOMBILLAS - PLANCHAS - HORNILLOS  
ESTUFAS - MANTAS - VENTILADORES  
APARATOS DE LUZ

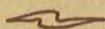

Mercería fina - Perfumería - Camisas clásicas y  
fantasía - Bisutería y Juguetes  
Especialidad en artículos de regalo para  
Santos - Bodas y Bautizos



SE REPARAN MEDIAS EN EL ACTO

Madrid, 32

Teléfono 95

**G E T A F E**

## Domingo 9 de Junio

A las 8 de la mañana. Gran "Diana floreada" por la Banda de cornetas y tambores del Regimiento de Artillería Acorazada de esta Plaza.

A las 11 de la mañana.— Solemne Misa Cantada, ocupando la Cátedra Sagrada el Reverendo. Padre D. Ricardo Blanco Granda (Profesor del Seminario de Madrid).

A la 1 de la tarde.— Inauguración oficial de la "6.ª Exposición de Arte y Artesanía" (Instalada en el Grupo Escolar D. José Barrilero), organizada por el Ilmo. Ayuntamiento en colaboración con la Asociación Artística, Jefatura Comarcal de E. y D. y Grupo de Empresa de E. y D. de Construcciones Aeronáuticas, S. A.

A las 5 de la tarde.— Partido de Fútbol de 1.ª Reg. (Campeonato de Liga).

A las 6 de la tarde.— Gran concierto de música por la mencionada Banda.

A las 7,30 de la tarde.— Procesión con la Santísima Virgen de los Angeles, siendo acompañada por las Bandas de música del Ministerio del Ejército y la de Mora.

A las 12 de la noche.— Segunda colección de fuegos artificiales en la plaza del Generalísimo con traca final.

## Lunes 10 de Junio

A las 8 de la mañana.— Alegre Diana por las principales calles y barriadas con la ya citada banda del Regimiento de Artillería Acorazada.

A las 10,30 de la mañana.— Misa Mayor en la que predicará el Rvdo. Padre D. Gregorio Bermejo López (Arcipreste, Cura Párroco de Campo de Criptana).

A las 5 de la tarde.— Gran festival taurino, en el que intervendrán grandes figuras de la tauromaquia.

— “ A S ” —  
— — — —  
— — — —

AGENCIA DE LA PROPIEDAD INMOBILIARIA

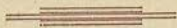

COMPRA - VENTA DE;  
FINCAS URBANAS - RUSTICAS Y DE RECREO  
SOLARES EN ZONAS URBANAS E INDUSTRIALES  
TRASPASOS DE LOCALES DE NEGOCIOS  
RAPIDA Y EFICAZ PARCELACION DE TERRENOS

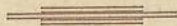

OFRECE VERDADERAS OPORTUNIDADES  
EN MADRID Y SU PROVINCIA  
Y ESPECIALMENTE EN GETAFE

OFICINAS EN GETAFE:

Madrid, 53

Teléfono 103



A las 7 de la tarde.—Procesión con la Sagrada Imágen de Nuestra Señora de los Angeles como en el día anterior.

A las 11 de la noche.—Gran baile en la Plaza del Generalísimo.

### Martes 11 de Junio

A las 11 de la mañana.—Gran exhibición deportiva en el Campo de Deportes de esta Localidad.

A las 2 de la tarde.—Homenaje a la vejez, ofreciendo la comida el Ilmo. Ayuntamiento a los ancianos de la Localidad.

A las 5 de la tarde.—Gran concurso de “Tiro de pichón” en el Campo Municipal de Deportes, en el que se pondrán en juego para los tres primeros clasificados, tres artísticas copas donadas por Ilmo. Ayuntamiento, Club Getafe Deportivo y Sociedad de Cazadores “La Getafeña. A continuación, gran “Gimkhana” motorista.

A las 7 de la tarde.—Gran partido de fútbol.

A las 10,30 de la noche.—Grandioso desfile de carrozas en la que tomarán parte las Industrias, Escuelas y Barriadas de la ciudad. Se otorgarán valiosos premios en metálico.

### Miércoles 12 de Junio

A las 7 de la tarde.—Gran novillada.

### Sábado 15 de Junio

A las 10,30 de la noche.—Becerrada nocturna, interviniendo en la misma grandes atracciones

### Domingo 16 de Junio

A las 7 de la tarde.—Gran novillada.

NOTA.—Se gestiona de la RENFE, para que el Domingo y Lunes, salga un tren de la estación de Getafe (Badajoz) para Madrid a las 11 de la noche, la Empresa Autobuses Adeva, reforzará el servicio, siendo su punto de llegada y salida para esa semana la Plaza del General Palacios.

CERAMICA  
**== GLOBUS ==**

— FABRICA DE LADRILLOS —

EN LA LADERA DEL CERRO DE BUENAVISTA

Se fabrican toda clase de Ladrillos  
Macizo - Hueco doble - Hueco sencillo  
Rasillo y tipo Bilbao



Carretera de Madrid - Toledo Km. 13

Caminos de Polvoranco y Vereda de los Estudiantes

**G E T A F E**

REPRESENTACION:

Columela, 11

Teléfono 35 93 73

MADR D

EN GETAFE:

Leganés, 45

Teléfono 249

**==TALLERES==**

**O C A Ñ A**



**MECANICA EN GENERAL**

**TORNOS : - : FRESA**

**SOLDADURA AUTOGENA**



**General Palacios, 11**

**Teléfono 239**

**GETAFE**

“Cafés 

 Pozo”

MANTEQUERIA

TUESTE DIARIO

NO LO DUDE : : : SON LOS MEJORES



CASA CENTRAL:

Magdalena, 23

Teléfono 39 18 17

SUCURSALES:

Alcalá, 136

Teléfono 25 10 53

P.º Ofelia Nieto, 14

Teléfono 34 01 68

M A D R I D

EN GETAFE:

Madrid, 4, 22 y 73

Teléfonos 23 y 133

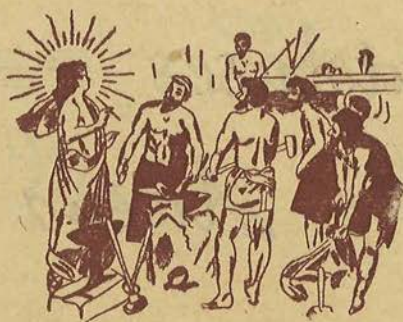

# FERRETERIA VULCANO

ALMACEN DE CRISTALES - HIERROS

HERRAMIENTAS - MATERIAL AGRICOLA Y ELECTRICO

---

EXTENSO SURTIDO EN ARTICULOS DEL RAMO  
BATERÍAS DE COCINA - MAQUINAS DE LAVAR  
Y ESCRIBIR - FREGAPISOS - NEVERAS Y TODO  
LO RELACIONADO CON LA MECANIZACION  
: : : DEL HOGAR MODERNO : : :

---

Mártires, 13

Teléfonos 170 y 211

G E T A F E

*Autobuses* 

 *Adeva*

Líneas de Madrid a Villaverde  
y Getafe

Madrid-Cerro de los Angeles

Madrid a Parla-Recas y Lominchar

Madrid a Torrejón y Griñón

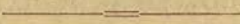
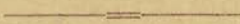

Madrid a Cubas y Casarrubuelos

  
TALLERES MECANICOS  

Drumen, 6

Teléf. 28 12 37

M A D R I D

 *Francisco*  
*de Marcos* 

Alimentación General

Especialidad en legumbres,  
conservas, quesos y  
embutidos

SERVICIO A DOMICILIO

Madrid, 25 : - : Teléfono 82

GETAFE

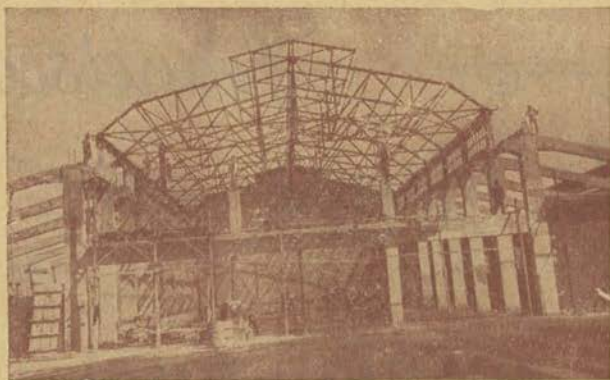

HERMANOS

— DIAZ —

Construcciones en general y toda  
clase de reformas y reparaciones

Nuñez de Balboa, 17 y 21



Arquitecto:  
**D. JOSE M.<sup>A</sup> PELLON**

Aparejador:  
**D. FELIX CIFUENTES**

PROYECTOS Y PRESUPUESTOS DE  
OBRAS, PARCELACIONES DE FINCAS  
RUSTICAS, MEDIACIONES DE FINCAS  
Y SOLARES, DIVISION Y VALORA-  
CION DE EDIFICIOS

---

PARA CONSULTAS DIRIJANSE A:

**EMILIO SERRANO**

---

San José de Calasanz, 11

Teléf. 235

**GETAFE**

# La Casera

 Unica 

---

**Cristalizada por su doble filtraje**  
**Tomen siempre muy fria, sola o**  
**mezclada con vino**

---

**Concesionario en Getafe**

Bodegas de Consuegra

**Teléfono 130**

**GETAFE**

Coñac  
Centenario



Terry



PASCUAL  
CUBERO  
FRANCES

R  
E  
P  
R  
E  
S  
E  
N  
T  
A  
N  
T  
E

Madrid, 87

Telefono 107

GETAFE

Compañía Española  
de  
Ingeniería S. A.

---

FABRICACION DE CISTERNAS

INSTALACIONES Y EQUIPO PARA COMBUSTIBLES

CONSTRUCCIONES METALICAS

---

Madrid, 131 :-: Teléfono 185 :-: GETAFE

M A D R I D



# ESPAÑA, S.A.

PREVISION Y SEGUROS SOCIALES  
FUNDADA EN 1910

## Defunción, Enfermedad y Accidentes.

Les Ofrece una Póliza, que les garantiza toda clase de Servicios, con la mayor seriedad en sus compromisos.

Al mismo tiempo suscribiéndose una Póliza en ESPAÑA, S. A. tendrá opción a cuantos Créditos de todas clases posee en Establecimientos de máxima garantía en todos los ramos, con los mejores precios del mercado.

Con todas las facilidades de pago - Sin entrada ni fiador.

Servicios esmerados de Funeraria - Máxima rapidez en su colocación, como en la tramitación de los mismos.

### Domicilio Social:

Ronda Universidad, 1 - pral.  
Teléfono 21 07 87  
BARCELONA

### Delegación de Madrid:

Montera, 45 - 3.º  
Teléfono 22 75 81

### Agencia de Getafe:

José Antonio, 12  
Teléfono 152

### Delegado:

ANGEL GOMEZ  
José Antonio, 12 y Castaños, 11

**VIDRIERO - FONTANERO**

**Angel** 

 **Navarro**

**INSTALACIONES EN GENERAL DE FONTANERIA  
BOMBAS CENTRIFUGAS :-: CUARTOS DE BAÑO**

**INSTALACIONES PARA CERVEZA**

**ACRISTALAMIENTO DE EDIFICIOS**

**FUMISTERIA, MATERIALES SANITARIOS**



**San José, 29**

**Teléf. 229**

**G E T A F E**

NUEVA SASTRERIA

ALTA CALIDAD

ULTIMAS NOVEDADES

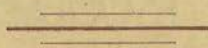

CABALLEROS

SEÑORAS Y MILITARES

A MEDIDA Y CONFECCION

Aquilino Cutierrez

Valtierra



Madrid, 14

GETAFE

# Colegio de la Inmaculada

P. P. ESCOLAPIOS

1.<sup>a</sup> y 2.<sup>a</sup> Enseñanza - Gran Internado

Mediopensionistas

Vigilados · Externos

---

Dirección.— P. P. Escolapios

Telegramas.— Escolapios.

Teléfono 61 (P. Rector)

Teléfono 44 (Portería)

**GETAFE**





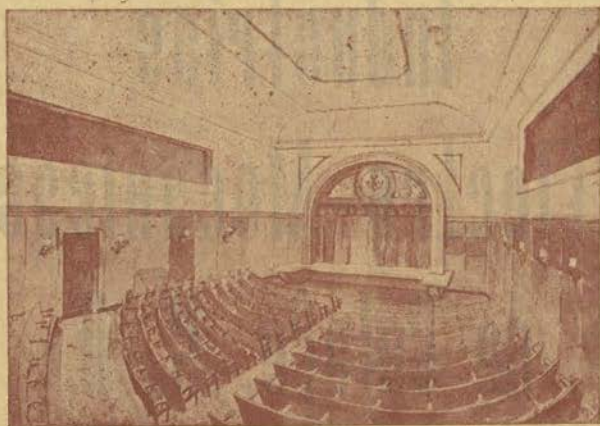

Salón de Actos



Vista interior de la Iglesia después de la reforma

**Industrias  
Electro-Mecánicas  
de Getafe, S. A.**

=== FABRICA DE HARINAS ===



**Leganés, 33**

**Teléfono 4**

**GETAFE**

# "EL OCASO" S.A.

COMPANIA DE SEGUROS



HECHO EL DEPOSITO QUE MARCA LA LEY EN EL BANCO DE ESPAÑA.

INSCRITA EN EL REGISTRO ESPECIAL DE SEGUROS DEPENDIENTE DE LA DIRECCION GENERAL DE SEGUROS Y AHORROS.

- FUNDADA EN EL AÑO 1920 -

DOMICILIO SOCIAL:

Avenida de José Antonio, núm. 27-1ª A, nº 6 - Teléfono 227306 -

Madrid

Capital suscrito y desembolsado: 5.000.000 pesetas

V I D A - A C C I D E N T E S - D E C E S O S

Agencia de GETAFE: Madrid, 13

: - :

Teléfono 144

# LANZ IBERICA S. A.



Primera Fábrica Nacional

de

# TRACTORES



Teléfono 173

GETAFE

: - :

MADRID

B A R  
NACIONAL

---

Especialidad en café,  
cerveza, refrescos

---

BODAS Y BAUTIZOS

---

Madrid, 10

:-:

Teléfono 51

GETAFE

# INDUSTRIAL PANIFICADORA

HERMANOS PLEITE

---

Fabricación de pan, Provee-  
dores del Ejército del Aire

---

Hornos eléctricos,  
Industrias mecanizadas

---

Sierra, 30

Teléfono 159

DESPACHO:

Madrid, 21

SUCURSALES:

Escaño, 5 - Capellanes, 19

San José de Calasanz, 30

Pinto, 12

GETAFE

# Magdalena Santurino

---

Almacén de Maderas  
Serrería Mecánica y leñas

---

Puertas, ventanas y táblex, gran cantidad de  
madera de todas clases, especialidad en rollizos  
de armadura

Sierra, 2

Teléfono 162

G E T A F E



SUCURSAL:

del Coso, 5 y 10

Teléfono 50

ILLESCAS (Toledo)



Bellísima Carroza presentada por la Sección Femenina (1955)

# DESFIL — CARRO

EN LOS A

195

195

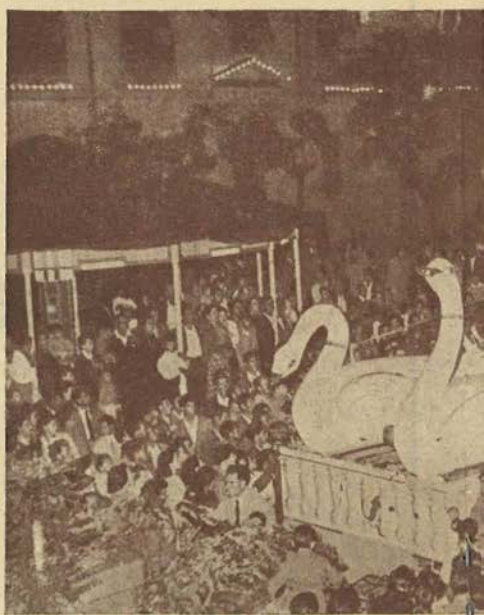

Carroza presentada por el  
(1955)



FILE DE  
CARROZAS —

OS AÑOS

955

956



Las Escuelas Nacionales, presentaron esta original Carroza (1956)



por el Excmo. Ayuntamiento  
(1955)

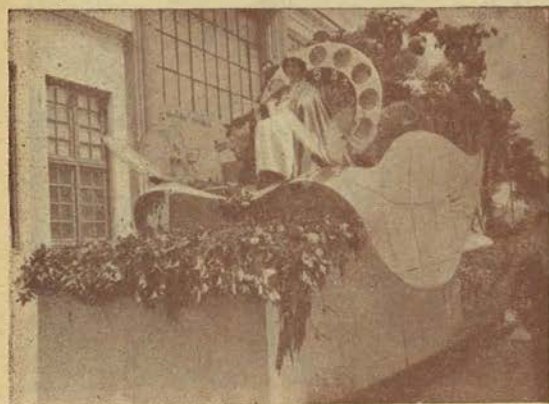

La Cía. Española Ericsson presentó esta preciosa Carroza  
en el desfile del año pasado.



Otra original Carroza presentada por Construcciones Aeronáuticas S. A.  
(1956)

# C E A R S A

CERAMICA DEL ARTESON, S. A.

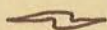

F A B R I C A  
D E  
L A D R I L L O S



**Carretera de Madrid-Toledo**

Km. 14 - (Camino de Fuenlabrada)

**Teléfono 171**

**G E T A F E**

AL SERVICIO DEL AGRICULTOR

Vidaurreta y Cia.

S. A.

MAQUINARIA AGRICOLA

Cosechadoras A. G. E.

entrega inmediata

CASA CENTRAL

MADRID

Atocha, 121- :: Teléfono 27 38 88

ALMACENES Y TALLERES

EN

GETAFE

Muelle, 2 - Teléf. 161

GRAN PISCINA  
Costa de Vigo

— ● —  
Totalmente reformada



Carretera de Madrid

**Teléfono 219**

**GETAFE**

# Agriz y Curvas

== "Ra" ==

FABRICA DE TUBOS

Y

CURVAS METALICAS



**Teléfono 176**

**GETAFE**

*"El Faisan"*

VDA. E HIJOS DE PEDRO PAGÉS

Fábrica de Pasta para Sopa



Madrid, 121

Teléfono 27

G E T A F E

BODEGAS DE HEREDEROS DE ANTOLIN

Rey de Viñas

COSECHERO Y EXPORTADOR DE  
ALCOHOLES, VINOS Y ACEITES EN

::: MORA DE TOLEDO :::

ALMACEN EN GETAFE:

General Palacios, 8

# ELOISA PORTALES

CARNECERIA Y SALCHICHERIA  
ESPECIALIDAD EN JAMONES Y EMBUTIDOS  
VACA - TERNERA - CORDERO Y CERDO



SUCURSAL: ESTUDIANTES, 4

Madrid, 63

Teléf. 39

G E T A F E

: - : SALON DE FIESTAS : - :

*Capitol*

Una Empresa modesta, capaz de efectuar las mayores realidades  
en beneficio del público. Las figuras mas relevantes del  
folklore español en magníficos programas de  
altas variedades. Bodas, Banquetes,  
Bautizos, Bailes, etc.

Esmerado y selecto servicio : - : Precios asequibles a todo bolsillo

Ricardo de la Vega, 2 G E T A F E



TALLERES  
SANTOFIMIA

Remolques - Maquinaria Agrícola

Plaza del General Mola, 3

GETAFE

TALLERES ELECTRO - MECANICOS

*Alvarez*

Reparación y Bobinado de Motores Eléctricos  
Bombas de Riego

Montajes e Instalaciones Eléctricas en General  
Instalador autorizado por la Jefatura de Industrias

Magdalena, 16

Teléf. 78

GETAFE

*Confiteria*

# DEL PINO

*Angel Martin del Pino*

Madrid, 19 - Teléf. 143

GETAFE

## RAFAEL ALFONSEL

TRANSPORTES GENERALES Y LINEAS REGULAR  
DE MERCANCIAS

En Madrid:

Delicias, 14

Teléfono 27 73 23

Madrid, 40 - Teléf. 29

GETAFE

# Talleres SAN JOSE

Carpintería de armar  
y de taller



Madrid, 102 - Teléf. 42

Getafe

M A D R I D

## ARRUCI, S. A.

Fábrica de mosaicos

Especialidad en dibujos

Olivo, 3 - Teléfono 196

GETAFE

— Cipriano Díaz Gil —

TALLER DE HERRERIA MECANICA  
CERRAJERIA MECANICA Y ARTISTICA  
CONSTRUCCION DE MAQUINARIA AGRICOLA  
:: REPARACION DE MOTORES ::

San José, 23

Teléfono 94

G E T A F E

Miguel Butragueño

MERCERIA - TEJIDOS

REPARACION DE MEDIAS

PERFUMERIA Y CONFECCIONES

MUEBLES Y CALZADOS



Madrid, 26

Teléfono 40

G E T A F E

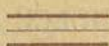
PARA COMER BIEN Y BARATO: 

**RESTAURANTE**  
**“EL GATO”**

---

Camas - Habitaciones - Gran confort,  
Plaza de Toros esquina a calle de Leganés

EL NUEVO DUEÑO

**Teléfono 189**

---

**Bodegas de Consuegra**

**ANTONIO POVEDA MERINO**

Exportador de vinos de cosecha propia

Ventas al por mayor y menor

Servicio a domicilio

Depósito de Gaseosa insuperable “La Casera”

**Madrid, 79 - Teléfono 130**

**Magdalena, 14 - Teléf. 88**

**GETAFE**

: : : ENDULCE LAS FIESTAS EN : : :

# Confitería Izquierdo

HELADOS - TARTAS Y DULCES  
ESPECIALIDAD EN  
PASTILLAS DE CAFE CON LECHE

Madrid, 24

Telef. 83

G E T A F E

B A R

— ESPAÑA —

ESPECIALIDAD EN CAFE DESDE  
LAS SEIS DE LA MAÑANA  
CERVEZAS, COMIDAS Y MERIENDAS

Madrid, 1

: : :

Teléfono 57

## Bar "Ciudad del Aire" Café

---

::: CERVEZAS Y VINOS :::  
ESPECIALIDAD EN MARISCOS, TAPAS DE  
::: COCINA Y CHAMPIÑON :::  
::: COMIDAS Y MERIENDAS :::

---

Madrid, 9 - Teléf. 119

GETAFE

---

CHURRERIA

≡ DOMINGUEZ ≡

Plaza del Generalísimo - frente al Ayuntamiento

Especialidad en churros, porras  
y buñuelos

GETAFE

La Alegria  
DE LA ALHONDIGA

VINOS LICORES Y APERITIVOS VARIADOS.

CERVEZA MUY FRESCA.



Leganés, 49

GETAFE

Francisco Calvo Hernandez

Ferreteria



Almacen de vidrio plano

Material eléctrico

Sucursal en Diego Alvaro

Madrid, 39 - Teléfono 101

GETAFE



# ELECTROPLAST, S. A.



**PRODUCTOS PLASTICOS**

Galvez, 16

Teléfono 157

**G E T A F E**

Los Maravillosos

## Específicos MIGUEZ



Contra la Diabetes, Nefritis, Reuma, Afecciones pulmonares, Cardíacas herpéticas, del hígado, de carácter nervioso, Digestivo, etc. etc. Se elaboran en el **Gran Laboratorio Miguez de las Hijas de la Divina Pastora Calasancia en Getafe**. La Diabetes se cura radicalmente sin necesidad de guardar ningún régimen según lo atestiguan millares de enfermos de los que constantemente se reciben cartas de gratitud

LECHERIA

≡≡≡ **Fernando Andueza** ≡≡≡

LECHE PURA DE VACAS  
SERVICIO A DOMICILIO

Madrid, 75

Teléfono 165

**G E T A F E**

---

**Díaz Gómez y Cid, S. L.**

ALMACEN DE CEREALES :- HARINAS Y PIENSOS  
MOLINO TRITURADOR DE PIENSO  
SAN ISIDRO LABRADOR

Ramón y Cajal, 19 y Oriente, 7

**G E T A F E**

Sucursal: Paseo de Alberto Palacios, 1  
**VILLAVERDE**

CERAMICA DE  
**GETAFE**

CARRETERA DE LEGANES, Km. 5

Teléfono 137

Getafe

MADRID

**Piroftecnia CASTELLANA**

ELEUTERIO DIAZ GONZALEZ E HIJOS

TRABAJOS DE VERDADERO ARTE

Sierra, 17 **GETAFE**

: : : NUEVA PELUQUERIA DE SEÑORAS : : :

C A S A

== Rosario ==

SERVICIO ESMERADO

ESPECIALIDAD EN PERMANENTES Y ONDULACIONES



La Artiga, 6 (Plaza de Toros) GETAFE

--- SEMILLAS Y LEGUMBRES ---

Carmena 

Especialidad en Legumbres de Cochura  
extraordinaria

A todo comprador se regala un vale según la  
compra efectuada

Mártires, 18

Teléfono 209

GETAFÉ

BAR

Madrid

GRAN RESTAURANTE

CERVECERIA, MARISCOS FINOS, GRAN VARIEDAD DE TAPAS  
FINAS, FIAMBRES, CAFES Y LICORES COMO EL MEJOR  
Y si quiere refrescarse pida un típico y exquisito KATS,

Madrid, 23

Teléfono 21

G E T A F E

— ELIAS LOPEZ SANCHEZ —

FRUTERIA

Venta al por mayor y detall  
Especialidad en Frutas seleccionadas del Pais

Madrid, 21 y 79

Teléfono 184

G E T A F E

== R A C ==

**TALLERES MECANICOS**

Torno - Utillaje - Chapistería

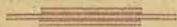

Plaza Gálvez, 11

GETAFE

::: TALLERES DE PRECISION :::

::: DE TORNOS Y AJUSTE :::

Alejandro Valtierra

== del Val ==

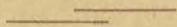

Calle de la Manzana, 2

GETAFE

TALLERES

≡≡≡ MARTIN ≡≡≡

Ajuste de Precisión - Trabajos de Prensa  
Torno Cilíndrico y Revólver

CONSTRUCCION Y REPARACION DE UTILLAJE

Sierra, 16

Teléfono 208

G E T A F E

TALLERES

≡≡≡ ALGAR ≡≡≡

Fabricación de piezas en serie de Tornos, Fresas y Prensas  
Taller de Matricería propio - Baños electrolíticos

Fábrica y Oficinas:

c/. Camino de Perales, 1

Teléfono 220

G E T A F E

GARAJE - TALLERES  
SANTOS  
BUTRAGUEÑO

PROXIMA APERTURA

Toledo, 20

GETAFE

JUAN RODRIGUEZ

::: COMESTIBLES Y FRUTAS :::

::: LENAS Y CARBONES :::

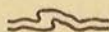

Quevedo, 4

GETAFE



# ≡ Mecaniz ≡

CONSTRUCCIONES

M E C A N I C A S

D E P R E C I S I O N

S. José de Calasanz, 3

Teléfono 205

G E T A F E

T A L L E R E S

≡ Cib ar ≡

Especialidad en Trabajos de Precisión

Torno y Matricería

Fernando Barrachina, 23

G E T A F E

# Ezequiel Merlo Tejero

ESPECIALIDAD EN CESTERIA

SE HACEN TODA CLASE DE ENCARGOS

Villaverde, 27

GETAFE

ANTONIO PAULES

Y JESUS MUÑOZ

COMESTIBLES FINOS Y LEGUMBRES

LECHE PURA DE VACAS

::: SERVICIO A DOMICILIO :::

Salvador, 27 Y 29

GETAFE

TALLERES MECANICOS DE PRECISION

◆ RA-HE ◆

Trabajos en serie - Tornos - Utillaje  
Soldadura - Reparaciones  
Niquelado - Cromado - Anodizado - Cadmiado  
Y toda clase de Baños Electrolíticos



Pza. 4 de Noviembre, 1 y Luna, 3  
Teléfono 147 GETAFE

FRANCISCO ALONSO  
SOMAVILLA

INSTALADOR AUTORIZADO POR LA DELEGACION DE INDUSTRIA

MATERIAL ELECTRICO

Instalaciones Eléctricas de Alta, Baja tensión y Fluorescencia  
Reparación de Motores y Bombas

Madrid, 75

Teléfono 217

GETAFE

# Finisterre, S. A.

RAMO DECESOS

Agente representante en la localidad:

JULIAN VERA

Castaños, 7

GETAFE

TALLER

# RUVA GAR

FORJA - CERRAJERIA ARTISTICA

CHAPISTERIA - AJUSTE

TORNO Y MECANICA EN GENERAL



Mártires, 4

Teléf. 238

GETAFE

∴ REPARACIONES ELECTRO-MECANICAS ∴

== ESTEVEZ ==



Padre Felipe Estevez, 20

Tel. 212

G E T A F E

MARTIN HUETE

TRANSPORTES EN GENERAL

CONTRATISTA DE VACIADOS



Plaza de Gálvez, 5

G E T A F E

Muebles Mejías

FABRICA:

San Isidro, 4

ALMACEN:

San José, 71

Teléfono 108

— LA PREFERIDA —

COMESTIBLES FINOS

CONSERVAS · EMBUTIDOS Y LEGUMBRES

San José, 57

GETAFE

TODOS LOS QUE SABEN PALADEAR  
A LA SALMANTINA VAN A COMPRAR

LA SALMANTINA

— LAUREANO MONTERO —

JAMONES · EMBUTIDOS · FIAMBRES

Las mejores vitaminas en Jamones y Embutidos en

LA SALMANTINA

Madrid, 53

Teléfono 200

GETAFE



Otra de las Carrozas presentadas por el Ayuntamiento,  
en el desfile del año pasado.

---

## ESTABLECIMIENTOS

## RECOMENDADOS

Para comer bien y barato  
Y no quedarse con ganas  
Vaya a la calle Quevedo  
En casa "La Toledana"

VINOS Y APERITIVOS

Quevedo, 3

GETAFE

PELUQUERIA DE SEÑORAS

— CONCHITA —

Hormigo, 6

GETAFE

LOTERIA  
DE LA SUERTE

San José, 21

Teléfono 141 GETAFE

BAR

*Casa Antonio*

VINOS - CERVEZAS Y LICORES

Madrid, 98 GETAFE

José Gómez Torres  
COMESTIBLES FINOS

Jacinto Benavente, 4

GETAFE

ISIDRO  
BATRES

BODEGAS

Vinos al por mayor y menor

Arboleda, 11 GETAFE

ANGEL GALCERAN  
REPRESENTACIONES

Plaza del Generalísimo, 10  
Teléfono 58 GETAFE

CASA  
JUAN ORTEGA

COMESTIBLES FINOS

Leganés, 47 GETAFE

Castrería ARAMBURU

Casa central:

Opera, 5 MADRID

Sucursal:

San José, 2 GETAFE

Gonzalo Rodríguez

Comestibles y Frutas

Núñez de Balboa, 7 GETAFE



*Valentín Parra Bodeguilla*

**::: BODEGAS DE MORA :::**

Venta de Vinos al por mayor  
y menor

Cubas, 1      G E T F E

**JOSE GAMBIN  
CANOVAS**

CASQUERIA

Sucursal en Madrid:

Cruz, 4      Teléfono 29 52 44

*Clotilde Cardenosa*

COMESTIBLES

Estudiantes, 9      G E T A F E

**Lechería BILBAINA**

Lechería Bilbaina - Servicio a domicilio

Establo:

Calle de los Angeles, 11

Despacho Central:

Madrid, 76      G E T A F E

**Bar ALEGRIA**

Café expés - Cervezas y Aperitivos

Vino de la Mancha

Jacinto Benavente, 4

Teléfono 234      G E T A F E

**LA ISABELITA**

ULTRAMARINOS

La mejor casa en Legumbres

Núñez de Balboa, 18

G E T A F E

MERCERIA

**«LA CIBELES»**

Tejidos - Confecciones y Perfumería

Madrid, 4      Teléfono 56

G E T A F E

**«LA OFICINA»**

ENRIQUE HURTADO

Vinos manchegos y limonada

No dejen de visitarla

Leganés, 35      G E T A F E

**“El Cerro de los Angeles”**

Marca registrada

Vda. de Guillermo Sanz

COMESTIBLES SELECTOS

Madrid, 66

Teléfono 60

Mártires, 24

Teléfono 158

Toledo, 2

Teléfono 187

**CASA  
PASCUAL**

Pienso en general  
Especialidad en legumbres

Madrid, 30

GETAFE

**Fidel y Juan Jesús Rubio**

Molino del Segoviano

Almacén de piensos

Esaño, 2

Teléfono 111

**Bodega de San Antonio**

Vinos - Comidas - Meriendas y Cenas

Precios económicos



San José, 37

GETAFE

**Bar MARAVILLAS**

Especialidad en cervezas

Vinos y aperitivos

GRAN TERRAZA

Madrid, 61

GETAFE

CHATARRERIA

**Vda. de Máximo Fernández**



Travesía del Calvario, 1

Teléfono 69

GETAFE

**CASA  
LOS DOS HERMANOS**

ESPARTERIA

Especialidad en Cañizo y Persianas

Escuelas Pias, 2

GETAFE

**La Flor de lo Negro**

Servicio a domicilio

Sucursal:

Eugenio Serrano, 6

Eleuteria del Pozo

GETAFE

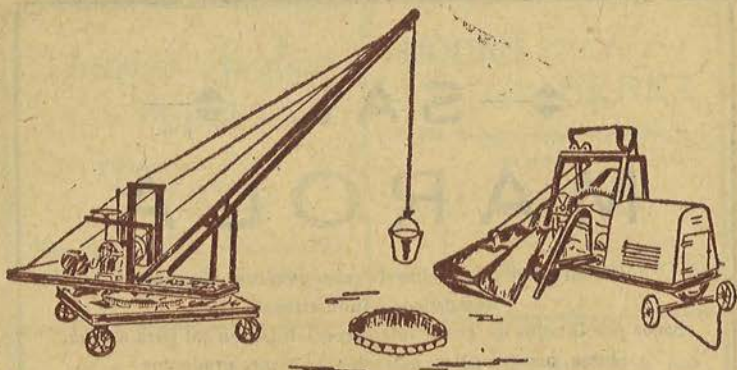

— *Rufino Fernández* —

CONSTRUCCIONES EN GENERAL - ESPECIALIDAD EN POZOS  
GALERIAS Y DEPOSITOS

Plaza Aurora, 4

GETAFE

≡ TALLERES ≡

**LUBE**

Especialidad en Chapistería

y

Soldadura Autógena

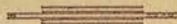

San José, 37

GETAFE

◆ — SAL — ◆  
**MAROLA**

Elaboración y envasado de sales comunes para usos  
domésticos e industriales

Sacos precintados de Torrevieja. Especialidad en sal para cocina,  
mesa, mantequillas, extractos de carne, productos  
químicos, colorantes, etc.

**REFINERÍA Y OFICINAS:**

Calle del Cerro 5

**GETAFÉ**

Teléfono 37 24 30

**Madrid**

**JOSE LOSADA** ≡≡≡

Materiales de Construcción

Transportes en general

Ramón y Cajal, 16

Teléfono 183

**DEPOSITO:**

Plaza de Escuelas Pías, 5

**GETAFÉ**

*Antonio Nicolás*  
Mejías

Transportes en general  
Canteras y Piedras

San José, 19      Teléf. 207  
Oficinas: Pinto, 13      GETAFE

ISIDORO  
PEREZ

Taller de reparaciones de bicicletas  
en general



San José, 35      GETAFE

LA PÉPITA

EMBUTIDOS Y ULTRAMARINOS  
FINOS



Galdós, 20      GETAFE

LA PALOMA

COMIDAS Y VINOS



Plaza del Generalísimo, 5  
Teléfono 155      GETAFE

EL MURCIANO

JOSE ANTONIO SANCHEZ

Gran Surtido en  
Productos Alimenticios

Rojas, 40      GETAFE

Antonio Godas

PERFUMERIA  
Y  
ARTICULOS DE LIMPIEZA

Mártires, 17

CESAREO GARCIA

GUARNICIONERIA

Artículos de calzado  
Artículos de viaje - Carteras para motos  
Tapicería y guarnecido

Madrid, 39      GETAFE

José Herreros

Despacho de leñas y carbones  
Especialidad en carbones para fundición

SE SIRVE DOMICILIO

Toledo 22      GETAFE

Nuestra Sra. de las Angustias

Comestibles y Chocinería

Núñez de Balboa (final)

GETAFE

JUSTINO

LOSADA

Mecánica en general

Almendro, 20 o Gálvez, 6

GETAFE

*Purificación*

*García*

Artículos de limpieza - Perfumería



San José, 22

GETAFE

*Pablo Castro Benavente*

Carnicería y Salchichería  
Carne congelada  
Despacho de huevos  
Especialidad en embutidos

Madrid, 5

Teléfono 49

GETAFE

ALMACEN DE PIENSOS

"LA TOLEDANA"

CEREALES



Madrid, 33

GETAFE

*Aureliano Aguado*

CACHARRERIA

Baterías de cocina  
Artículos de Limpieza



Madrid, 60

GETAFE

CASA

APOLINAR

Comestibles y Legumbres

Sierra, 17

GETAFE

*Carlos Dorrego*

Comestibles en general  
y Despacho de pan

Griñón, 9

GETAFE

**CALZADOS  
= CABRERA =**

Precios y calidad como nadio  
Grandes existencias

Madrid, 58      Teléfono 10  
GETAFE

**Angel Cifuentes Martín**

LEGUMBRES  
y  
CEREALES

Madrid, 64      GETAFE

Viuda de **—**  
*Felipe Sacristán*

Ultramarinos finos  
Especialidad aceites  
Legumbres y conservas

Madrid, 29      GETAFE

**VICENTE MORENO**

— LEÑAS Y CARBONES —

San Eugenio, 9 y Leganés, 53  
GETAFE

**CASA  
= DANIEL =**

COMESTIBLES FINOS

Galdós, 4      GETAFE

**CASA  
= Juanito =**

VINOS Y CERVEZAS  
Especialidad en vinos de mesa  
y copeado

Toledo, 34      GETAFE

**CATALINO MARTIN  
= VARA =**

FRUTAS Y VERDURAS

Plaza del Generalísimo, 9  
GETAFE

**FELICITA COLINO**

— COMESTIBLES —  
Y DESPACHO DE PAN

✕ ✕

Esperanza, 7      GETAFE

*Juan Sánchez* —

Reparación y confección de toda  
clase de calzado de Suela y Pilis  
de Plástico



Madrid, 74

GÉTAFE

**CAYO SANCHEZ**

— CONTRATISTA DE OBRAS —

Se hacen Presupuestos de  
todas clases



Garcilaso, 22

GETAFE

TRANSPORTES GENERALES

— **DEA** —

Almacén de carbones y leñas

AVISOS:

Cruz, 2 y Jacinto Benavente, 12

Teléfono 145

GÉTAFE

*Juan Agudo Rodríguez*

— SALON DE PELUQUERIA —

Especialidad en corte de pelo  
de niñas y niños



Arboleda, 6

GETAFE

B A R

— **RIVERFIEL** —

B I L L A R E S

Madrid, 35 y 37

*Dantaleón Valentín*

Legumbres de Castilla  
Especialidad en galletas



Pza. del General Palacios, 1

Teléfono 203

GETAFE

FRUTERIA

— **Casa ANGEL** —

¡Señora Señorita!

¿Si necesita fruta de calidad?

No lo dude

A la «Pili» ha de comprar

San José, 1

GÉTAFE

**ANTONIO** —

— **GOMEZ** —

Taller de carpintería mecánica y  
armar frisos y entarimados

Madrid 27

GÉTAFE



**CASA  
MARIANO**

Cocina casera : - : Vinos y licores  
Callos los sábados

Toledo, 29      Teléfono 199  
GETAFE

*Casa*  
*Sacristán*

ALMACEN DE PIENSOS

Palos de Moguer, 15-Tel. 271849  
MADRID

**BAR RESTAURANTE  
LA PERLA**

Especialidad en Comidas  
Mariscos y Cervezas

Arboleda, 40      Teléfono, 132  
GETAFE

**JUSTO FERNANDEZ NOVO**

ULTRAMARINOS

Estudiantes, 5      Teléfono 69

**LAZARO DEA**

COMESTIBLES FINOS  
Especialidad en Garbanzos  
de Castilla

Toledo, 27      Teléfono 110  
GETAFE

*Jesús Rodríguez*

Transportes en general  
MERCERIA

Núñez de Balboa, 19 Tel. 146  
GETAFE

**Casa AGUSTIN**

BAR RESTAURANTE  
"LA PUERTA DEL SOL"

Se sirven comidas, meriendas  
cenas y desayunos

San José, 73      GETAFE

YESOS  
**HORNA**



Ricardo de la Vega; 4

Teléfono 167      GETAFE

CASA  
MAGDALENA

COMESTIBLES

Arboleda, 28 GETAFE

MARTICORENA HNOS.

Almacén de maderas

Serranillo, 15

Bodega TOMELLOSO

Vinos

Teléfono 169 GETAFE

*Hermanos Díaz*

Carnicería y Salchichería

Madrid, 12 GETAFE

COMESTIBLES

LA TOLEDANA

Núñez de Balboa, 30 GETAFE

DOMINGO RODRIGUEZ

COMESTIBLES

Castañes, 36 GETAFE

*Jesús Rodríguez*

Mercería - Artículos de limpieza

Núñez de Balboa, 19

Teléfono 146 GETAFE

MERCERÍA Y PERFUMERÍA  
HERREROS

Madrid, 31 GETAFE

CASA  
JULIAN

COMESTIBLES

Legumbres de todas clases

Salvador, 23 GETAFE

## Gregorio Sanz Marín

— ULTRAMARINOS —

La más surtida en artículos  
de su clase

Madrid, 34

GETAFE

FOTO

## GONZALEZ

Comuniones, Bodas, Reproducciones  
Carnets, Trabajos de aficionados  
Ampliaciones, y fotos color

Madrid, 49

Teléfono 127

GETAFE

## Casa Jacinto

— VINOS —

CERVEZAS Y LICORES

Madrid, 61

GETAFE

## SANTA LUCIA

Cía. fundada en. 1922

Capital suscrito 5.000.000 desembolsado  
5.000.000

Domicilio social:

Avd. de José Antonio, 68 - Madrid  
Subdirección de Getafo Madrid, 68  
Teléf. 175 y 151

## VICTORIANO PARAMO

CARNICERIA  
y  
SALCHICHERIA

Madrid, 27

Teléf. 120

## Manuel Gómez Pedroche

Droguería - Perfumería  
Fábrica de Lejías, Pinturas y Barnices

Madrid, 24

Teléf. 91

## Pescadería Andaluza

Pescados frescos y mariscos  
Precios económicos

Madrid, 48

SUCURSAL

Estudiantes, 5

Grñón, 11

GETAFE

## Isaac Dios Castro

— COCHE DE ALQUILER —  
BODAS Y BAUTIZOS

Toledo, 3

Teléfono 153

GETAFE

Vda. de

**ANTOLIN GONZALEZ**

Tejidos y confecciones  
Géneros de punto  
Mercería, calzados y juguetes

Madrid, 22

GETAFE

**Salchicheria, embutidos, jamones  
y fiambres**

MADRID, 41 en GETAFE  
Casa en Madrid: Pl. Bami, 14  
Teléfono 21 15 38

SUCURSAL EN VILLAVERDE ALTO

**CLAUDIO TIMON**

FABRICA DE PATATAS FRITAS

*La Extremeña*

Mártires, 27

GETAFE

*Lino Martín Vava*

Vino fino de mesa, tinto, blanco,  
cerveza y licores  
Especialidad en limonada

ESCUELAS PIAS, 7

La Peña taurina Casa Lino le agradece  
al Ilmo. Ayuntamiento por el resurgimiento de la Fiesta Nacional de esta Villa

FOTOS  
**MARTIN**

Especialidad en niños, bodas y  
reportajes

Su nuevo domicilio

San José, 8

GETAFE

**Santos Aranda**

— TRANSPORTES —

Madrid, 89

Teléfono 192

"Cordón Verde"

GETAFE

**DONATO  
HERRERO  
ZAPICO**

Mercería - Perfumería  
Artículos de limpieza y escritorio  
Cambio de novelas y T. B. O.

Madrid, 15

GETAFE

PARA BICICLETAS Y MOTOS

*Casa Macario*

✕ ✕

M. V. y GUZZI

Ventas al contado y a plazos  
Taller de reparaciones

Escuelas Pías, 1

GETAFE

≡ "LA GITANA" ≡

PASCUAL SANCHEZ MORA

Fábrica de Gaseosas



Lártiga, 4

GETAFE

*Raimundo Blanco*

TALLER DE  
CARPINTERIA MECANICA



Salvador, 8

GETAFE

NUEVA FRUTERIA

FRUTAS Y VERDURAS

◆◆◆◆◆



Madrid, 61

Teléfono 191

GETAFE

*La Viña* ≡≡≡

Tiene a su disposición excelentes  
calidades, en vino blanco y tinto

Leganés, 11

GETAFE

≡ "EL APERITIVO" ≡

HILARIO LOPEZ PRADOS

Vinos y Comidas



Madrid, 7

GETAFE

*Saldos*

"GAITAN"

Artículos y Confecciones  
en general



Madrid, 17

GETAFE

*Zetasol* ≡≡≡

Lejía, la mejor en Getafe y provincias

FABRICANTE:

ANGEL MARTIN

Almendro, 7

GETAFE

LIBRERIA Y PAPELERIA

"LA ESPERANZA"

Objetos de Escritorio  
Novelas y T. B. O.

Madrid, 27

GETAFE

## Pérez y Hermanos

Taller de maquinaria  
agrícola

Especialidad en  
remolques

Lártiga, 4 GETAFE

## Vicente González

VAQUERO

CONSTRUCCIONES  
EN GENERAL

Arboleda, 19

## ANTONIO BLANCO HUERTAS

Construcciones en general,  
reparaciones de todas clases

Cuestas Altas, 12 GETAFE

## José García

VAQUERIA

Leche pura de vacas

Arboleda, 11 Teléfono 237

GETAFE

## HELADOS VALENCIANOS

SERVICIO A DOMICILIO

Madrid, 17 Teléf. 21

GETAFE

La mejor lejía:

“La Aurora”

FABRICANTE:

CIPRIANO MONTERO

Madrid, 47 Teléf. 124

GETAFE

## JULIO GALEOTE LAZARO

CONSTRUCTOR EN GENERAL

Leganés, 13 Teléfono 197

GETAFE

## Manuel Serrano Vergara

FABRICA DE MOSAICOS

Madrid, 53 Teléfono 103

GETAFE

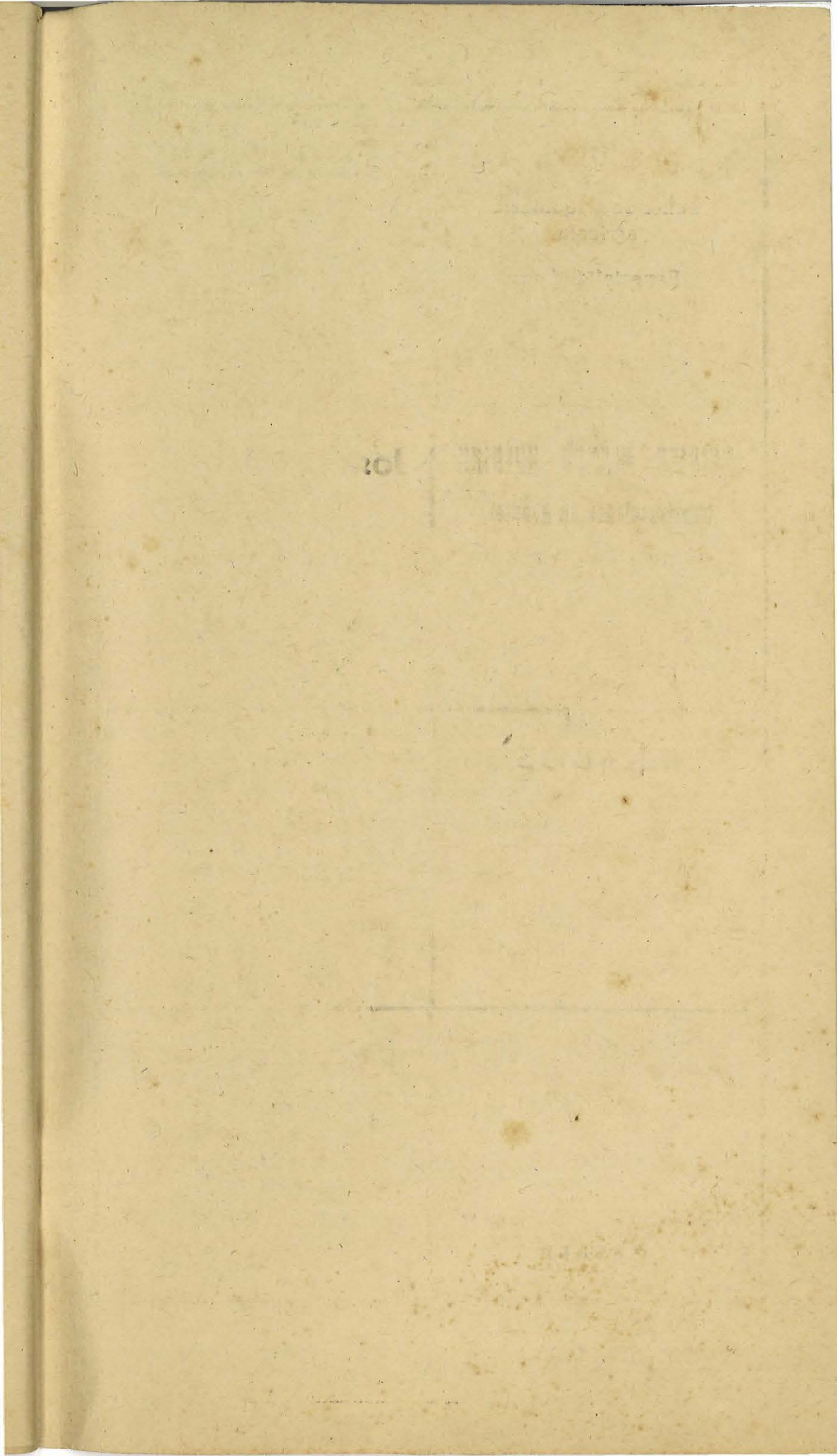

---

---

**CALDO**



*de*

**Pollo**

**AVECREM**

---

---