GETAFE AYUNTAMIENTO

Getafe ES DE TODOS ES DE TODAS

MEMORIA DEMOCRÁTICA GETAFE 1936-1959

SE CREAN LOS CEMENTERIOS DE GUERRA

En el patio nº 5 del Cementerio Municipal de la Concepción se produjeron 713 enterramientos, todos de la guerra. Los civiles se hacían en otros patios.

Se identificaron 21 cuerpos y 692 sin identificar. Los restos se exhumaron entre noviembre y diciembre de 1952 y fueron trasladados al Valle de los Caídos en abril de 1959.

Plano de la Causa 2.412/1952 del Juzgado Militar del 13 de Artillería de Getafe.

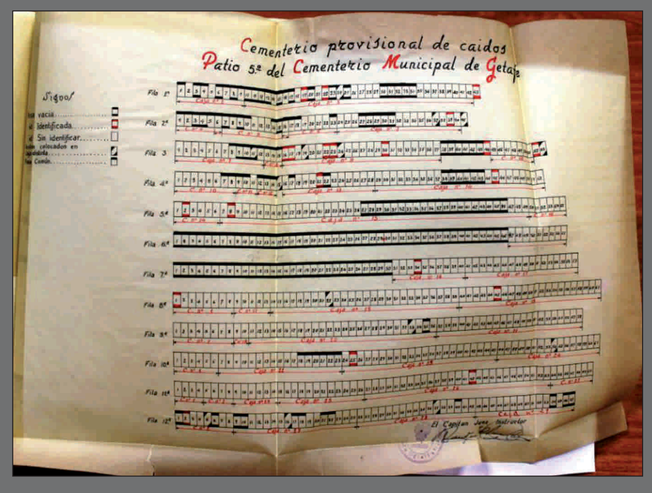

SE CREAN LOS CEMENTERIOS DE GUERRA

Fue un segundo edificio de nichos de gran tamaño preparado para contener los cajones de madera, pintados de negro, que contenían los restos de entre 20 y 30 cuerpos, cada uno. Se ocuparon 33 de los 40 huecos preparados, con los restos de 713 cuerpos.

Contuvo los cajones desde 1952 hasta 1959, en que fueron trasladados al Valle de los Caídos.

Plano de la Causa 2.412/1952 del Juzgado Militar del 13 de Artillería de Getafe.

SE CREAN LOS CEMENTERIOS DE GUERRA

Situado en la falda sur del Cerro de los Angeles de Getafe. No existe documentación de sus exhumaciones. Los cuerpos fueron exhumados por el Ayuntamiento de Getafe, que además pagó los grandes cajones para los restos y los llevó al Cementerio Municipal de la Concepción. La Iglesia, propietaria de los terrenos, se inhibió.

De allí "solo" salieron 320 cuerpos, todos sin identificar, entre 1951 y 1952. Se tiene el convencimiento de que aún quedan muchos más sin exhumar. Se trasladaron al Valle de los Caídos, junto con todos los demás de Getafe en abril de 1959.

No hay documentación, ni expediente, ni causa militar que ampare estas exhumaciones.

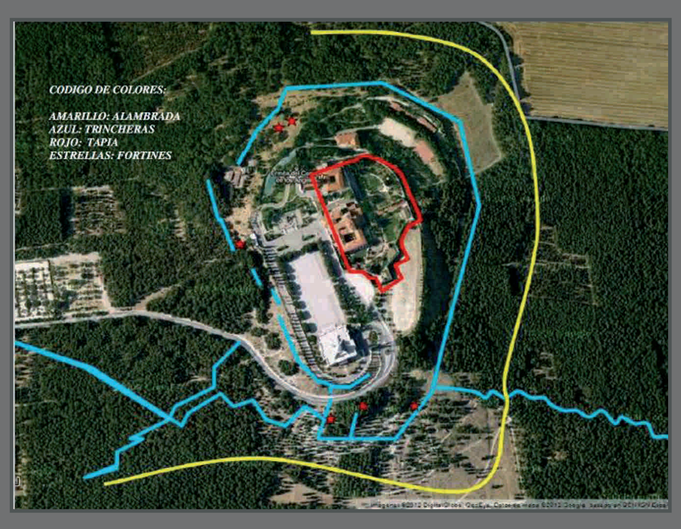

SE CREAN LOS CEMENTERIOS DE GUERRA

Lista de cuerpos identificados del patio nº 5 del Cementerio Municipal de la Concepción.

Solamente 18 cuerpos identificados y 692 sin identificar. Otros 3 estaban en sepulturas particulares y les fueron entregados a sus familiares, que los llevaron a sus localidades.

Lista de la Causa 2.412/1952 del Juzgado Militar del 13 de Artillería de Getafe.

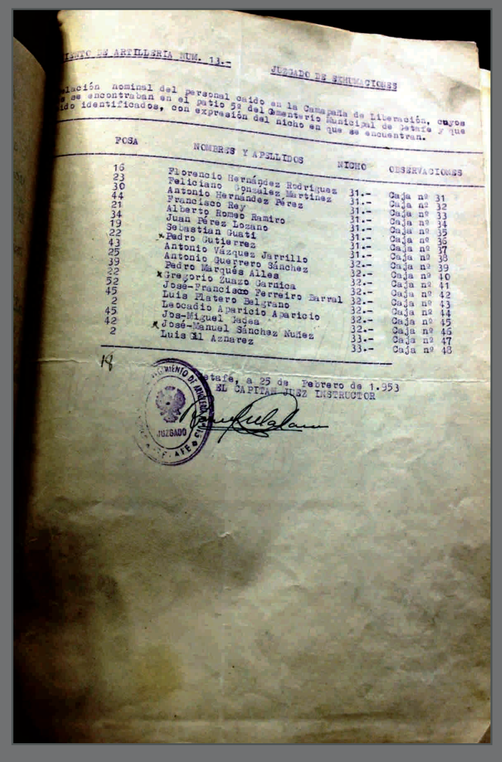

ASOCIACIÓN Amigos del Museo de Getafe

ASOCIACIÓN DE MEMORIA HISTÓRICA DE GETAFE