GETAFE AYUNTAMIENTO

Getafe ES DE TODOS ES DE TODAS

MEMORIA DEMOCRÁTICA GETAFE 1936-1959

LA CORPORACIÓN SE MARCHA CON LOS EVACUADOS A MADRID

Con la guerra a las puertas de Getafe, Tella estaba ya en Parla, en Getafe solo quedan 636 personas. Getafe es evacuado y con sus habitantes también se marcha la Corporación Republicana. Después de colaborar en el realojo de sus paisanos en Madrid, la Corporación se disuelve en una reunión que tuvo lugar en una tienda del nº 185 de la calle Alcalá de Madrid el 4 de diciembre de 1936. La documentación que se habían llevado y su libro de actas fueron entregados en el Ayuntamiento de Madrid.

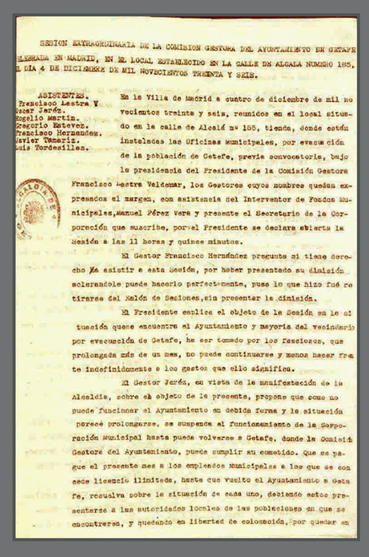

SESION EXTRAORDINARIA DE LA COMISION GESTORA DEL AYUNTAMIENTO DE GETAFE CELEBRADA EN MADRID, EN EL LOCAL ESTABLECIDO EN LA CALLE DE ALCALA NUMERO 185, EL DIA 4 DE DICIEMBRE DE MIL NOVECIENTOS TREINTA Y SEIS.

ASISTENTES.
Francisco Lestre V.
Cesar Jardá.
Angelio Martin.
Gregorio Esteves.
Francisco Hernandez.
Javier Tamarit.
Luis Tordesillas.

En la Villa de Madrid a cuatro de diciembre de mil novecientos treinta y seis, reunidos en el local situado en la calle de Alcalá nº 185, tienda, donde están instaladas las Oficinas municipales, por evacuación de la población de Getafe, previa convocatoria, bajo la presidencia del Presidente de la Comisión Gestora Francisco Lestre Valdemar, los Gestores cuyos nombres quedan expresados al margen, con asistencia del Interventor de Fondos Municipales, Manuel Pérez Vera y presente el Secretario de la Corporación que suscribe, por el Presidente se declara abierta la Sesión a las 11 horas y quince minutos.

El Gestor Francisco Hernández pregunta si tiene derecho a asistir a esta Sesión, por haber presentado su dimisión solicitándole puede hacerlo perfectamente, pues lo que hizo fué retirarse del Salón de Sesiones, sin presentar la dimisión.

El Presidente explica el objeto de la Sesión en la situación que encuentra el Ayuntamiento y mayoría del vecindario por evacuación de Getafe, he ser tomado por los Asesores, que prolongada más de un mes, no puede continuarse y menos hacer frente indefinidamente a los gastos que ello significa.

El Gestor Jardá, en vista de la manifestación de la Alcaldía, sobre el objeto de la presente, propone que como no puede funcionar el Ayuntamiento en debida forma y la situación parece prolongarse, se suspenda el funcionamiento de la Corporación Municipal hasta puede volverse a Getafe, donde la Comisión Gestora del Ayuntamiento, pueda cumplir su cometido. Que se pague el presente mes a los empleados municipales a los que se concede licencia ilimitada, hasta que vuelva el Ayuntamiento a Getafe, resuelva sobre la situación de cada uno, debiendo estos presentarse a las autoridades locales de las poblaciones en que se encuentren, y quedando en libertad de colocación, por quedar en

LA GUERRA

El pueblo de Escocia donó un equipo de ambulancias a la República española. Con ellas vino un equipo de chóferes, enfermeras y médicos. Al frente de todo se encontraba la enfermera escocesa Miss Fernanda Jacobsen.

Durante la etapa republicana del Hospital de Sangre de Getafe condujo y atendió a numerosos heridos desde los campos de batalla al Hospital. Allí conoció al Médico-Director del mismo el Dr. D. Martín Navarro Querált, hijo muy querido de Getafe.

LA GUERRA

El Ministro de Obras Públicas de la República, Sr. Just, inspecciona las obras de fortificación del Cerro de los Ángeles.

Formaron parte de la Línea Masquelét, ante el avance de las tropas rebeldes sobre Madrid.

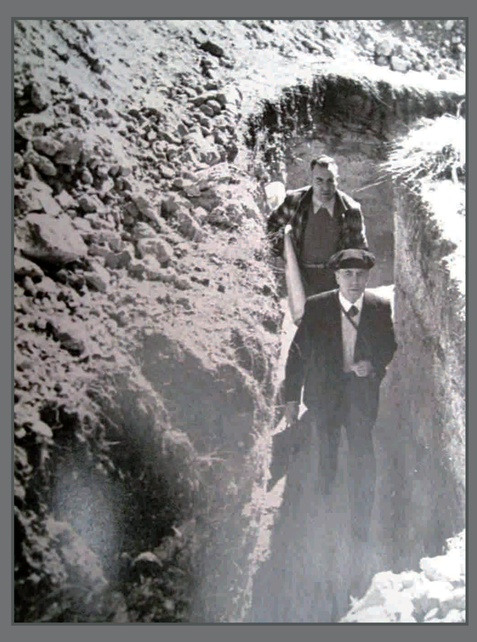

LA GUERRA

Iglesia y lugar de enterramiento de los Marqueses de Perales, fue utilizada como puesto de mando y refugio por fuerzas de la XII B. I. siendo bombardeada desde posiciones de los rebeldes en el Cerro de los Ángeles.

No hace muchos años fue restaurada parcialmente. Carece de techumbre.

ASOCIACIÓN Amigos del Museo de Getafe

ASOCIACIÓN DE MEMORIA HISTÓRICA DE GETAFE