

# 1ª SESIÓN : PRESENTACIÓN Y PROPUESTA ACTIVIDADES

## GETAFE Siglo XVII

### Valladolid Capital del Imperio (1601-1606)

#### «Pelotazo inmobiliario en pleno Siglo de Oro»

Pero si algo tienen de distintas las maniobras del valido de Felipe III, es el descaro con el que actuaba y su gran capacidad para manejar al Monarca a su antojo. En el año 1601, el Duque de Lerma, **nacido en Tordesillas**, convenció al Rey para que trasladara la corte de Madrid a Valladolid. Previamente, el noble castellano y su red clientelar habían adquirido terrenos y palacios en Valladolid para después venderlos a la Corona. No conforme con unos beneficios que le convirtieron en **el hombre más rico del Imperio español**, Francisco de Sandoval y Rojas volvió a persuadir a Felipe III para restaurar la corte a Madrid solo seis años después. En la actual capital de España, a cuyo Concejo le tocó pagar un elevado coste por el traslado, el duque repitió la operación urbanística y compró numerosos palacios y viviendas, **que en ese momento estaban a precios muy bajos**.

<http://www.abc.es/espana/20141113/abci-duque-lerma-caso-corrupcion-201411121704.html>

© ABC. Todos los derechos reservados. Publicado el 13/11/2014 a las 10:00h.

## BIBLIOTECA Ricardo de la Vega

### CRONOLOGÍA:

- 1617 Real Provisión estableciendo la construcción del edificio con doble uso (Felipe III). Cárcel Real y alfolí.
- 1717 Felipe V ordena diligencias para proceder a establecer la sustracción de dos maravedíes para ayudar a la finalización de las obras.
- 1796 Informe de los desperfectos.
- 1800 Permisos y autorizaciones para efectuar reparaciones.
- 1839 Ayuntamiento presupuesta una partida para que el Alcaide pueda sufragar los gastos de mantenimiento.
- 1847 En Diccionario Geográfico Estadístico Histórico de España de Pascual Maoz se afirma la existencia de dos cárceles: la cárcel de Partido y la municipal
- 1898 Se contabilizan 4 presos, 2 vigilantes y 1 jefe. La media anual de presos es de 15 en este siglo.

© ABC. Todos los derechos reservados. Publicado el 13/11/2014 a las 10:00h.



<https://hablemosdegetafe.wordpress.com/>



# HABLEMOS DE GETAFE

*Historias, personajes y curiosidades de nuestro pueblo*

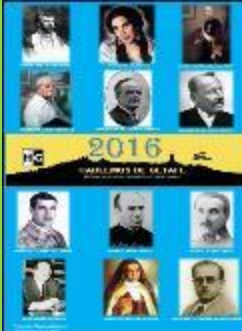

<https://www.facebook.com/Hablemos-De-Getafe-1416203748634010/>



AYUNTAMIENTO DE  
**GETAFE**



**Nombre**

CESAR GARCIA

**DNI**

070012123-P

**Proyecto**

MEJORES / CULTURA

**Entidad**

[cesargarciahernandez@hotmail.com](mailto:cesargarciahernandez@hotmail.com)

# Mesa Intermedia Voluntariado - Jornada de clausura 2009-2010

28 junio - Visita Oficial "Conoce Getafe" adaptada para Representantes del Voluntariado y Técnicos

## Cultura



César García

## Salud



J. Luis Poveda

## Mujer e Igualdad



Ángeles Díaz

## Personas Mayores



Cristobal J. Martínez



Inés Castellanos

## Acción en Barrios



Laureano Romero  
perales del río



Elena M. Ballesteros  
el bercial



Carmen Ramírez

## Garantía Derechos Ciudadanía



Angelines Martínez  
las margaritas



Paco Holgado



Angelines Moreno  
juan cierva



Loli Vivar  
cerro buenavista



Felisa Estévez



Longina Rodríguez  
san isidro



Felicitas Bernal  
getafe norte



PRIMER PASO HACÍA EL TALLER HABLEMOS DE GETAFE

# DESDE SEPTIEMBRE 2010

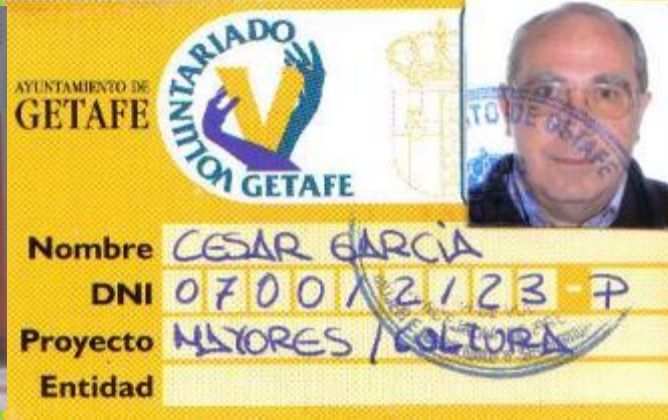

## PROMOTORES DEL TALLER HABLEMOS DE GETAFE

## OBJETIVOS DEL TALLER HABLEMOS DE GETAFE

- 1. COLABORAR CON LA CASA DEL MAYOR EN EL “ENVEJECIMIENTO ACTIVO Y SALUDABLE DE LOS MAYORES DE GETAFE”- ESTIMULANDO SU MEMORIA CON RECUERDOS, EXPERIENCIAS Y NUEVOS CONOCIMIENTOS SOBRE LOS ANTECEDENTES HISTÓRICOS DE GETAFE.**
- 2. COLABORAR CON LA DELEGACIÓN DE CULTURA EN LA DIVULGACIÓN DE LA HISTORIA DE GETAFE Y SU PATRIMONIO HISTÓRICO.**
- 3. COMPARTIR PERSONALMENTE: VIVENCIAS PROPIAS Y CONOCIMIENTOS DE LA HISTORIA DE GETAFE ENTRE LOS PARTICIPANTES.**
- 4. COMPARTIR: LOS CONOCIMIENTOS DE LA HISTORIA DE GETAFE EN EL ENTORNO FAMILIAR Y VECINAL DE LOS PARTICIPANTES**
- 5. CREAR UNA RED SOCIAL “PRESENCIAL” ENTRE LOS MAYORES PARA COMPARTIR RECUERDOS, CONOCIMIENTOS Y EXPERIENCIAS EN UN AMBIENTE DE RESPETO Y TOLERANCIA.**
- 6. INCORPORAR A OTROS MAYORES EN LA BÚSQUEDA DE LA HISTORIA Y SEÑAS DE IDENTIDAD DE GETAFE.**
- 7. COLABORAR CON OTROS COLECTIVOS INTERESADOS EN LA HISTORIA DE GETAFE.**
- 8. COMPARTIR PÚBLICAMENTE LOS TRABAJOS Y EXPERIENCIAS DEL TALLER.**

## MIS OBJETIVOS PERSONALES

- CONOCER, ESTUDIAR E INVESTIGAR LA HISTORIA DE GETAFE ANTERIOR AL SIGLO XX PARA ENTENDER EL GETAFE ACTUAL
- APRENDER CÓMO CONTARLA Y A COMPARTIRLA CON LOS GETAFEÑOS QUE ESTÉN INTERESADOS EN LA HISTORIA DE SU PUEBLO
- COLABORAR PARA QUE LA HISTORIA DE GETAFE FORME PARTE DEL PATRIMONIO-ACERVO DE LOS GETAFEÑOS
- ENTENDER QUE: **¡GETAFEÑOS/GETAFENSES SOMOS TODOS LOS QUE VECINOS DE GETAFE!**

**Un taller monográfico de unos dos meses de duración, DIRIGIDO A:**

*Personas jubiladas o prejubiladas, mayores de 55 años, que les interese la cultura y la historia de nuestro municipio.*

*Te esperamos para que seas participe de este proyecto y nos cuentes tu propia historia de Getafe.*



AYUNTAMIENTO DE  
**GETAFE**

**GARANTÍA DE DERECHOS DE LA CIUDADANÍA Y BIENESTAR SOCIAL**



AYUNTAMIENTO DE  
**GETAFE**  
Cultura

AYUNTAMIENTO DE  
**GETAFE**



**ENERO 2011**



Contemos nuestra historia

**“HABLEMOS DE GETAFE”**





## **TALLER HABLEMOS DE GETAFE: QUÉ HEMOS HECHO**

- **TALLER INICIÁTICO (19-01-2011): 20 GRUPOS (MÁS DE 300 HORAS RECORDANDO LA HISTORIA DE GETAFE HASTA 1936)**
- **TALLER ABIERTO (29- 09 -2011)-: 49 SESIONES (MÁS DE 100 HORAS COMPARTIENDO LA HISTORIA DE GETAFE)**
- **TALLER SEMANAL (MARTES) DE COORDINACIÓN (30-10-2012)**
- **TALLER ABIERTO (MARTES) A LA PARTICIPACIÓN DESDE FEBRERO 2018**
- **INTERNET - BLOG (27- 03 - 2015) + 200 TRABAJOS COMPARTIDOS**  
**<https://hablemosdegetafe.wordpress.com/>**
- **Facebook(18-10-2015): Hablemos De Getafe**
- **YouTube (30-10-2015): Hablemos de Getafe**

# 2019 - 2020

## CASA DE LAS PERSONAS MAYORES

EDAD	ACTIVIDAD	DIAS	HORARIO	PRECIO	INSCRIP	
desde 75	Estimulación psicomotriz	L	16:30 a 18:00	sin coste	MY	
		X	10:30 a 12:00	sin coste	MY	
			12:00 a 13:30	sin coste	MY	
			16:30 a 18:00	sin coste	MY	
		J	16:30 a 18:00	sin coste	MY	
	Terapia asistida con animales (oct-dic) (ene-abr)	M	17:00 a 18:00	sin coste	MY	
mayores	Decoración de objetos	X	17:00 a 19:00	4,00 €	MY	
	Ganchillo	M	17:00 a 18:30	4,00 €	MY	
	Hablemos de Getafe. (oct-dic) (ene-abr)	J	10:00 a 11:30	4,00 €	MY	
	Hablemos de Getafe. Sesión abierta	M	10:00 a 12:00	sin coste	MY	
	Lagartera y vainicas	L	16:00 a 18:00	4,00 €	MY	
		J	16:00 a 18:00	4,00 €	MY	
	Tertulia	X	10:30 a 11:30	4,00 €	MY	



**TALLER HABLEMOS DE GETAFE**

**(JUEVES de 10:00 a 11:30)**

- 1ª sesión : PRESENTACIÓN Y PROPUESTA ACTIVIDADES**
- 2ª sesión : PREHISTORIA - SIGLO XIII**
- 3ª sesión : SIGLO XIV**
- 4ª sesión : VISITA “CONOCE GETAFE”**
- 5ª sesión : SIGLOS XIV A XVI**
- 6ª sesión : SIGLO XVII**
- 7ª sesión : SIGLO XVIII**
- 8ª sesión : SIGLO XIX**
- 9ª sesión : SIGLO XX PRIMERAS DÉCADAS**
- 10ª sesión : OPINIONES Y CIERRE**

ANTECEDENTES  
DEL TALLER

*“Hablemos  
de  
Getafe”*

Ibercaja



Conoce tu ciudad

Getafe

Visitas culturales

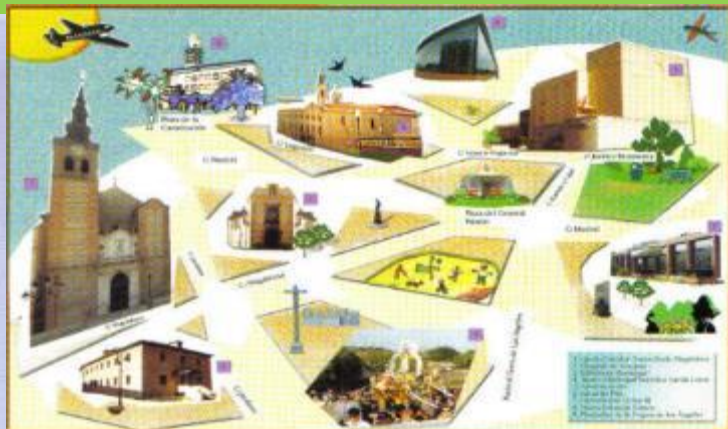

### El equipo de las visitas culturales

El origen del programa de visitas culturales data del curso 1994-1995. Se trataba de dar continuidad a la experiencia creada por la compañía de teatro Taormina de nuestra localidad. Ésta consistía en explicar a los escolares los edificios históricos de la ciudad cuando terminaban de ver las representaciones teatrales. El incremento de la demanda de estas visitas obligó a la Concejalía de Cultura a crear un equipo de guías.

Actualmente lo componen ocho personas, todas ampliamente formadas a lo largo de estos años y aunque su procedencia es muy diversa a todas les une el interés por mostrar de forma rigurosa y amena nuestro patrimonio. Siempre les ha motivado la idea de que ésta es también una buena forma de contribuir a conservarlo, por eso su trabajo lo hacen de forma totalmente altruista.

Puede solicitar una visita guiada cualquier persona que tenga interés. De hecho se ha trabajado con grupos de mayores, visitas de protocolo, turistas, estudiosos de otras ciudades, cronistas, grupos escolares... En fin, al cabo de todo este tiempo por sus manos han pasado muchos miles de personas que ahora saben algo más de nuestra ciudad.

# MESA INTERMEDIA DEL VOLUNTARIADO 2009-2010

## Jornada de clausura 28 junio 2010

Visita “Conoce Getafe” **adaptada**  
para componentes de la Mesa de  
Representantes del Voluntariado,  
Concejales y Técnicos







**COLABORACIÓN  
ENTRE  
DELEGACIONES  
DEL MAYOR Y  
CULTURA(VISITAS)**

**OLGA Y CHARO**

**OCTUBRE  
2010**





## ¿QUÉ SE PUEDE INTENTAR HACER UNIENDO EL VOLUNTARIADO DE LA DELEGACIÓN DE CULTURA Y EL VOLUNTARIADO DE LA CASA DEL MAYOR?

- **COLABORAR** CON EL OBJETIVO DE UNA VIDA ACTIVA Y SALUDABLE DE LOS GETAFEÑOS MAYORES HACIENDO QUE EJERCITEN SU MEMORIA, RECORDANDO Y RECUPERANDO LA HISTORIA DE NUESTRO PUEBLO
- **COLABORAR** CON LA DIVULGACIÓN DE LA HISTORIA Y PATRIMONIO DE GETAFE PARA HACERLOS PARTE DE NUESTRO PATRIMONIO CULTURAL.
- **COMPARTIR** ESTA HISTORIA CON LOS GETAFEÑOS DE TODAS LAS EDADES PARA ENTENDER COMO SE FUE HACIENDO “GRAN CIUDAD” EL LUGAR DE XETAPE
- **FOMENTAR EL INTERCAMBIO INTERGENERACIONAL**
- **BUSCAR LAS SEÑAS DE IDENTIDAD DE GETAFE**

**VISITA 10 DICIEMBRE 2010**

# **GETAFEÑOS**

**INSTITUTO ENSEÑANZA  
SUPERIOR SILVERIO LANZA**

**¿CONOCE TU CIUDAD?**

**GRUPO DE ENLACE:**

**3 CHINOS**

**2 HINDÚS**

**1 MARROQUÍ**

**1 BÚLGARO**

**2 MAESTROS**



# GETAFE



**RECORDEMOS NUESTRA HISTORIA**

## Dieciséis personas mayores de 55 años inician un taller de conocimiento de la historia de Getafe

10 DE ENERO 2011

El Ayuntamiento organiza el taller monográfico "Hablemos de Getafe", en el que participan 16 personas jubiladas o prejubiladas, mayores de 55 años, que están interesadas en la cultura y la historia de nuestro municipio. En esta ocasión el cupo está cubierto, pero las personas que deseen apuntarse para nuevas ediciones, pueden obtener más información en la Casa Municipal del Mayor.

Los objetivos de este taller son repasar la historia y patrimonio de Getafe; conocer la intrahistoria de la ciudad mediante las experiencias y aportaciones individuales de los participantes; y contribuir a un mejor conocimiento de nuestras costumbres y tradiciones. Los contenidos serán: Antecedentes históricos hasta el siglo XX, visita y recorrido por el Getafe histórico, los getafeños en el siglo XX hasta la década de los sesenta, visita a una fábrica antigua, visita virtual y panorámica del Cerro de los



Las personas que estén interesadas en apuntarse a una nueva edición del taller pueden informarse en la Casa Municipal del Mayor, calle Manzana, 12

Ángeles, los getafeños de los planes de desarrollo a la transición democrática ¿cómo vivíamos?, las calles de Getafe, visita virtual al patrimonio histórico, y una visita recorrida al Teatro García Lorca, Centro Municipal de Cultura y cines.



“Hablemos de Getafe”, un taller para personas mayores de 55 años interesadas en la historia del municipio 20-01-2011 – MDO

<http://www.madridiario.es/noticia/197581/municipios/hablemos-de-getafe-un-taller-para-personas-mayores-de-55-anos-interesadas-en-la-historia-del-municipio.html>

## **Hablemos de Getafe', un taller para personas mayores de 55 años interesadas en la historia del municipio**

Por MDO jueves 20 de enero de 2011, 00:00h

El Ayuntamiento de Getafe organiza 'Hablemos de Getafe', un taller monográfico en el que participan 16 jubilados o prejubilados, mayores de 55 años, interesados en la cultura y la historia del municipio.

Este taller, organizado a través de las delegaciones de Garantía de Derechos de la Ciudadanía y Bienestar Social y de Cultura del Ayuntamiento de Getafe, tiene una duración de diez sesiones, que se desarrollarán los miércoles de 10.30 a 11.30 horas, en la Casa Municipal del Mayor, situada en la calle Manzana, 12. En esta ocasión el cupo está cubierto, pero las personas que deseen apuntarse para nuevas ediciones pueden obtener más información en la Casa Municipal del Mayor.

Los objetivos de este taller son repasar la historia y patrimonio de Getafe, conocer la intrahistoria de la localidad mediante las experiencias y aportaciones individuales de los participantes y contribuir a un mejor conocimiento de nuestras costumbres y tradiciones.

Los contenidos serán: Antecedentes históricos hasta el siglo XX, visita y recorrido por el Getafe histórico, los getafeños en el siglo XX hasta la década de los sesenta, visita a una fábrica antigua, visita virtual y panorámica del Cerro de los Ángeles, los getafeños de los planes de desarrollo a la transición democrática ¿cómo vivíamos?, las calles de Getafe, visita virtual al patrimonio histórico y una visita recorrido al Teatro García Lorca, Centro Municipal de Cultura y cines.

## ¿QUÉ ES EL TALLER “HABLEMOS DE GETAFE?”

### UN GRUPO DE GETAFEÑOS MAYORES QUE QUEREMOS:

- **CONOCER Y/O REPASAR LA HISTORIA DE SU “PUEBLO”.**
- **CONOCER LA HISTORIA DE GETAFE DESDE SUS ORÍGENES BUSCANDO LAS CIRCUNSTANCIAS QUE HAN CONDICIONADO SU DEVENIR.**
- **COMPARTIR LO QUE CONOCEN EN LAS SESIONES DEL TALLER**
- **COMPARTIR LO QUE CONOCEN CON SUS VECINOS**
- **ENCONTRAR Y COMPARTIR LAS SEÑAS IDENTITARIAS DE SU PUEBLO.**

## ¿QUÉ PRETENDEMOS?

- **RECORDAR Y CONOCER LA HISTORIA** (principalmente la intrahistoria) **DE GETAFE A PARTIR DE ACONTECIMIENTOS Y PERSONAJES HISTÓRICOS QUE LOS PARTICIPANTES DEL TALLER IREMOS APORTANDO.**
- **COMPARTIRLA EN NUESTRO ENTORNO SOCIAL Y AFECTIVO**
- **RECORDAR SIN ÁNIMO DE JUZGAR, VALORAR O COMPARAR.**

## ¿QUÉ PRETENDEMOS?

- **RECORDAR SÍ. PERO MIRANDO AL FUTURO PARA ENTENDER MEJOR EL GETAFE ACTUAL.**
- **RECORDAR, RESPETUOSAMENTE, TANTO LO QUE NOS PUEDE UNIR COMO LO QUE NOS PODRÍA SEPARAR PARA TRATAR DE COMPARTIRLO COMO HISTORIA PROPIA Y COMÚN DE TODOS LOS GETAFEÑOS.**
- **RECORDAR, SIN PREJUICIOS Y SIN DICTADOS EXTERNOS, LO QUE EL GRUPO DESEE RECORDAR DEL ACERVO CULTURAL E HISTÓRICO DE NUESTRO PUEBLO.**



***“Miramos hacia el pasado con nostalgia pero sabiendo que cualquier tiempo pasado fue diferente y que es irrepetible.”***

***“La nostalgia suele modificar la realidad vivida.”***

***“¡El mejor tiempo es hoy.¡”***

***“Hoy empieza el futuro en el que vamos a vivir y debemos tratar de vivirlo intensamente, como si fuera el último día.”***

***Un futuro mejor debería ser nuestro legado a nuestros descendientes.”***

# **¿QUÉ NO ES EL TALLER “HABLEMOS DE GETAFE?”**

- NO ES UNA CLASE DE HISTORIA.**
- NO ES UN FORO DE DEBATE.**
- NO ES UNA COMISIÓN DE INVESTIGACIÓN.**
- NO ES UNA TERTULIA POLÍTICA.**
- NO ES UNA EDITORIAL**
- NO ES UNA ASOCIACIÓN**

## QUE NO QUEREMOS HACER:

- ❖ **NO JUZGAR** LA HISTORIA Y EL PATRIMONIO HISTÓRICO DE GETAFE.
- ❖ **NO COMPARAR** LA HISTORIA Y PATRIMONIO HISTÓRICO DE GETAFE CON LOS DE OTRAS CIUDADES.
- ❖ **NO INTERFERIR NI COMPETIR CON OTROS GRUPOS O ASOCIACIONES. SI COLABORAR**
- ❖ **NO DEBATIR SOBRE LA ACTUALIDAD**

## ¿CÓMO LO VAMOS A HACER?

- **RECORRIENDO LA HISTORIA DE GETAFE DESDE LA PREHISTORIA HASTA PRINCIPIO SIGLO XX**
- **INTENTANDO CONOCER COMO FUERON LOS GETAFEÑOS / GETAFENSES QUE NOS PRECEDIERON**
- **RECORDANDO COMO ÉRAMOS NOSOTROS MISMOS**
- **BUSCANDO LAS CIRCUNSTANCIAS QUE HAN CONDICIONADO LAS VIDAS DE LOS GETAFEÑOS DURANTE SU HISTORIA**

**ENERO 2011**

**OTRAS INICIATIVAS EN  
GETAFE**

# OFERTA DE ACTIVIDADES 2010-2011

Vivimos  
**Getafe**.com

Septiembre  
2010

Separata pag 18  
Oferta Centros Cívicos

Oferta de Actividades por Barrios

## BARRIO **Juan de la Cierva**

 **CENTRO CÍVICO JUAN DE LA CIERVA**

### **Mayores de 16 años (Cultura):**

Arte e Historia

Historia y Arte de Getafe

Creación Literaria

Pintura



# Getafe

1939/1979



de la dictadura  
a la democracia

Programa **Identidad Histórica**



# Programa Identidad Histórica



Ayuntamiento de Getafe



Europa Viva



FUNDACIÓN CÉSAR NAVARRO



AYUNTAMIENTO DE **GETAFE**



Universidad Carlos III de Madrid  
[www.uc3m.es](http://www.uc3m.es)

Patrocinada



**ORGANIZACIÓN 2000, S.A.**  
Gestión y Promoción Inmobiliaria

# Getafe, Orgullo y Pasión

HISTORIA DE LA DEMOCRACIA EN GETAFE

**LUNES**  
**21 DE MARZO**  
**18:30 horas**  
Teatro F. García Lorca



**VEN A CONOCER  
LA HISTORIA DE GETAFE**  
Se entregará un ejemplar  
a todos los asistentes  
al finalizar el acto

Estela y Galán, Servicio de Comunicación Ayuntamiento de Getafe, marzo 2011



## **ALGUNAS INICIATIVAS / ANTECEDENTES Y FONDOS** **DOCUMENTALES**

<http://www.acciongetafense.es/historias-de-la-historia>



## **ALGUNAS INICIATIVAS / ANTECEDENTES Y FONDOS** **DOCUMENTALES**

<http://memorias.getafe.es/>

### **RECUPERANDO NUESTRA MEMORIA WEB DEL AYUNTAMIENTO DE GETAFE**

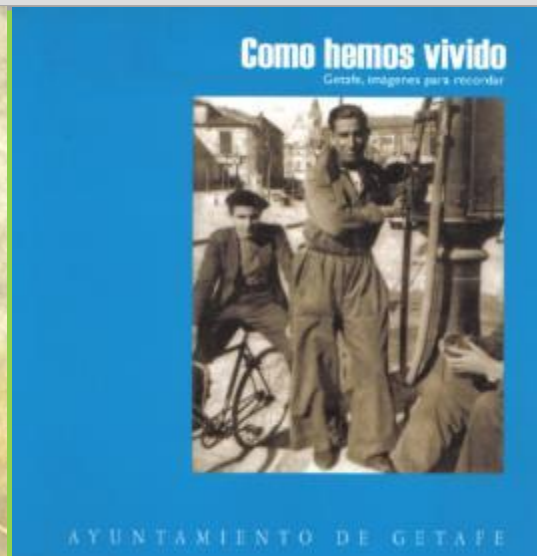

## **ALGUNAS INICIATIVAS / ANTECEDENTES Y FONDOS DOCUMENTALES**

<http://www.getafecapital.com/index.php/sociedad/la-ruta-de-la-memoria/>

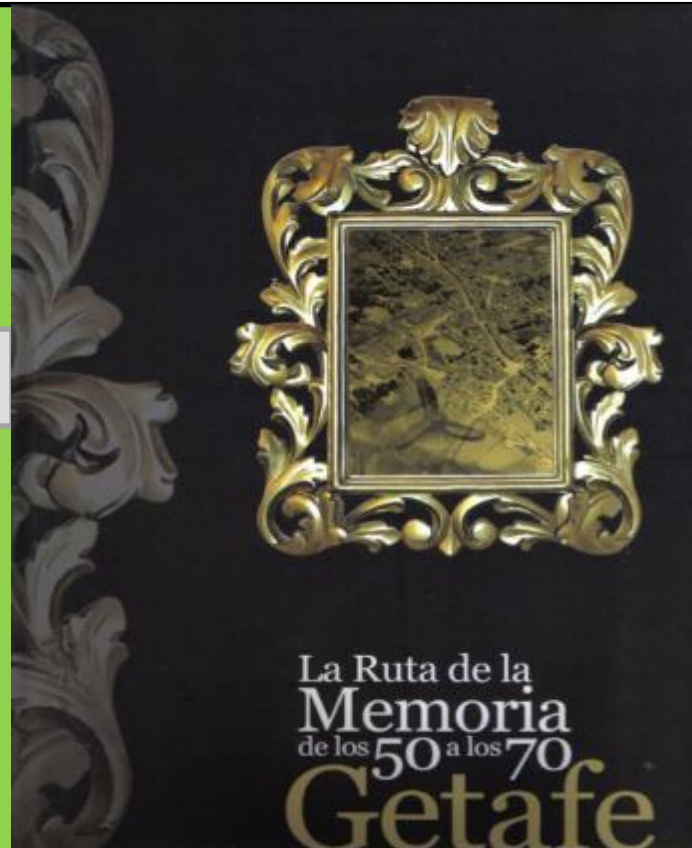

<http://www.getafeparaiso.es/> + <https://www.facebook.com/getafeparaiso/>

## GRUPO DE FACEBOOK CON EL NOMBRE BARRIO SAN ISIDRO-LA ALHÓNDIGA

“Todo empezó en febrero de 2011, cuando tres amigas crearon un grupo de Facebook con el nombre Barrio San Isidro-La Alhóndiga”



**EXPOSICIÓN**

# ... y de Getafe al Paraíso

*Un recorrido a través de imágenes, marcapáginas y objetos cotidianos del Getafe que todos recordamos y fue el orgullo de nuestros mayores*

**del 6 al 14 de junio**  
**Centro Cívico San Isidro**  
Calle Leoncio Rojas, 18

**Horarios**  
De 10:00 a 13:00 y  
de 17:00 a 20:30 horas

**Síguenos en Facebook**  
Barrio San Isidro y La Alhóndiga, Getafe

**COLABORAN**

A collection of logos from various organizations, including the Ayuntamiento de Getafe, La Colmena, Club Deportivo Getafe, MCHDOS GETAFE, EL PASO, and Plaza 30.

# BIBLIOGRAFÍA Y PRINCIPALES FUENTES UTILIZADAS PARA LA PRESENTACIÓN EN LAS SESIONES DEL TALLER

- **PUBLICACIONES AYTO. Y ARCHIVO MUNICIPAL**
- **Publicaciones: GETAFE CAPITAL, ACCIÓN GETAFENSE, EL BUZÓN, CAPITAL DEL SUR ...**
- **PRINCIPALES Autores consultados:**  
Pilar **C**orella, Marcial **D**onado, José **F**ariña, Víctor Manuel **M**uñoz, Manuel de la **P**eña, José Luis **S**ánchez del Pozo, Martín **S**ánchez González, Isabel **S**eco ...
- **Archivos personales de participantes y colaboradores**
- **Internet**
- ***APORTACIONES DE PARTICIPANTES DEL TALLER HABLEMOS DE GETAFE***

# HABLEMOS DE GETAFE SESIÓN ABIERTA MENSUAL - 29/9/2011 - SESIÓN INICIAL





## **¿QUÉ EXPERIENCIA TENEMOS?**

- VEINTE TALLERES INICIÁTICOS**
- DIEZ AÑOS CONOCIENDO Y COMPARTIENDO NUESTROS CONOCIMIENTOS SOBRE LA HISTORIA DE GETAFE**
- LA DE MÁS DE 400 MAYORES GETAFEÑOS QUE HAN PARTICIPADO, COLABORADO Y APORTADO SUS PROPIAS VIVENCIAS, SUS DOCUMENTOS, SUS RECUERDOS Y SUGERIDO TEMAS**
- LO MÁS IMPORTANTE, HABER COMPARTIDO Y DIVULGADO HECHOS Y TRADICIONES PATRIMONIO DE TODOS LOS GETAFEÑOS EN MUCHOS CASOS CASI DESCONOCIDAS.**



# ¿QUÉ HEMOS HECHO EN EL TALLER?

- 20 grupos iniciáticos.
- 49 sesiones mensuales
- Martes: informáticos → tertulianos → propuestas → investigación → coordinación → tertulia ... (8 AÑOS) Grupo WhatsApp
- Visitas al Cerro de los Ángeles, Perales del Rio, C-A-S-A, Ayuntamiento, Teatro García Lorca, Archivo municipal, Monasterio del Paular, Lagunas Perales, Museo Arqueológico de Madrid, Alcalá.
- Colaboraciones con Institutos, colegios y otros centros de enseñanza.
- Fondo documental - más 200 trabajos publicados en internet
- Documentos y fotografías de participantes
- 7 CALENDARIOS - 2013 A 2020
- **Respeto, tolerancia, amistad, experiencias, anécdotas, ... muchos momentos entrañables y emotivos**

## VIDEOS PROPIOS

- **CALENDARIO 2013**
- **EL CAPITOL VARIETÉS**
- **LA ÚLTIMA CARTA**
- **LA SALVE**
- **RECUERDOS DE GETAFE AÑOS SESENTA**
- **REGINA ANGELORUM**
- **TORRE DE LA CATEDRAL**
- **RESUMEN/PRESENTACIÓN DEL TALLER HABLEMOS DE GETAFE**
- **VISITA MEDIOAMBIENTAL PERALES, LAGUNAS Y CERRO**
- **LA VILLANA DE GETAFE**
- **GETAFE EL COLOR DE LOS RECUERDOS**
- **UN PASEO POR AQUEL GETAFE DE 1981**

## VIDEOS PRESENTADOS

- **AQUEL GETAFE ENTRAÑABLE**
- **LAS LOSAS DE LA MAGDALENA**
- **CORTOMETRAJE “LA ESTACIÓN LARGA”**

## LIBROS PRESENTADOS

- **GETAFE ARBOLADO – Emilio Ortega Ruiz**
- **COSAS DEL PUEBLO - AL PUEBLO DE GETAFE Y SU VIRGEN – Luis Gallego Maillo**
- **HISTORIA DEL CERRO – José María Real Pingarrón**
- **TAMBIÉN HUBO OTRO GETAFE – José María Real Pingarrón**
- **LA GRANJA DE LOS MONJES DEL PAULAR - José María Real Pingarrón**
- **VARIOS LIBROS Y DOCUMENTOS DE MARCIAL DONADO Y VÍCTOR MANUEL MUÑOZ**



**Visita al Cerro de los Ángeles  
Grupos de Hablemos de Getafe  
18 abril 2012**



Visita a Perales – Villa romana – Convento Carmelita de la Aldehuela. 25 abril 2013



Visita a “CONSTRUCCIONES” 26 ABRIL 2013



**Visita a Monasterio del Paular en Rascafría 25 noviembre 2015**



**8 FEBRERO 2017 : SESIÓN 5ª DEL GRUPO 14 DEL TALLER HABLEMOS DE GETAFE DE LA CASA DEL MAYOR FINAL DE LA VISITA "CONOCE GETAFE".**





Recorrido medioambiental Perales, lagunas y Cerro 29 de junio 2017



Hemos hecho el pregón en la FIESTA DEL ESPARRAGO el 9 junio 2018



# Asociación de Vecinos Caserío de Perales



- **Durante todo el día:** Exposición y venta de artesanía, productos típicos e información de entidades y colectivos de la Comunidad de Madrid.
- **De 12:00 a 12:30 horas:** Pasacalles infantil a cargo de la **Compañía del Krisol**.
- **De 12:30 a 14:30 horas:** Juegos infantiles repartidos por las plazas del Caserío y según edades hasta 12 años.
- **A las 19:00 horas:** Pasacalles a cargo de **Banda Gaites La Chalana de Otero**.
- **A las 19:30 horas:** Lectura del Pregón por **César García del Taller Hablamos de Getafe**.
- **A partir de las 20:00 horas:** Degustación gratuita de espárragos.  
Actuación en la tarde noche de los grupos musicales: "Jaime Buenaventura" y "La Orden del Kaos".

## XXII

# 9 JUNIO 2018

### Fiesta del Espárrago

Plaza de la Fuente  
Perales del Río  
GETAFE

Visita Museo Arqueológico de Madrid en Alcalá 19 junio 2018



# Encuentros intergeneracionales entre mayores y estudiantes del instituto Menéndez Pelayo - Marzo 2019



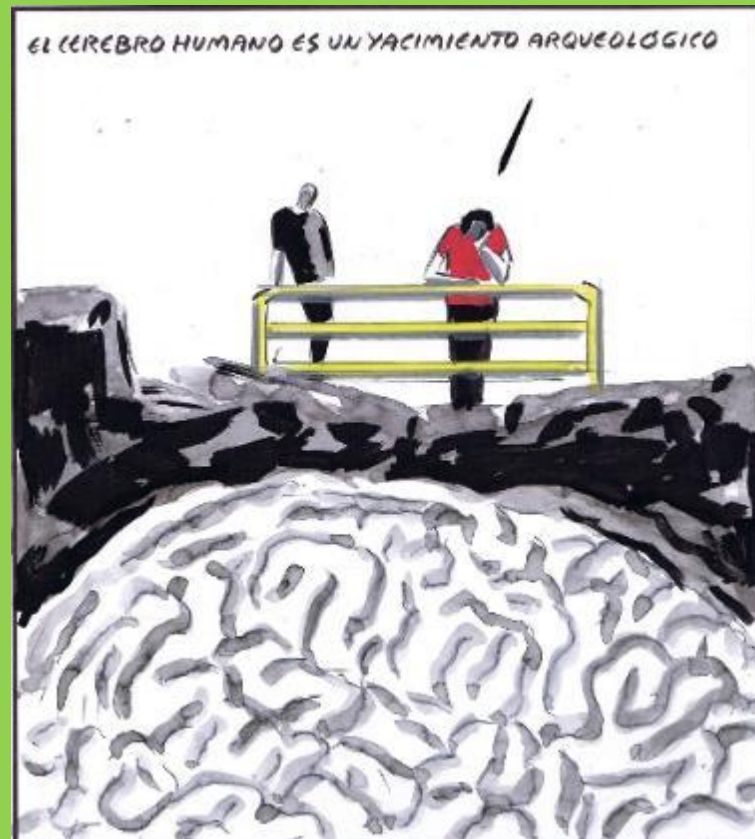

# **GETAFE 2011**

**De camino o calle larga a gran ciudad**

**-**

**De las alas de la Historia.... A un Cielo de Ciudad**

**(Calendario 2011 AYTO. GETAFE)**



**UNA CIUDAD “NACIDA” EN ¿1326?  
ENTRE DOS CERROS TESTIGOS Y A LO  
LARGO DE UN CAMINO QUE UNÍA EL  
PASADO (TOLEDO) CON EL FUTURO  
(MADRID)**



## UNA CIUDAD CON ANTECEDENTES DESDE LA PREHISTORIA



**HALLAZGO Y LOCALIZACIÓN:** ANTECEDENTES El hallazgo de este brazalete en marzo de 1976 en el territorio de la Aldehuela (Getafe), fue realizado por un obrero al ver caer un objeto brillante desde una cinta de cribado de tierras junto a un arenero de los que se explotan en la zona. Este obrero no nos pudo precisar el punto exacto donde se hallaba el brazalete enterrado, sino únicamente el área donde se encontraba en aquel momento extrayendo material para la construcción. El brazalete se encuentra hoy depositado en el Museo del Instituto Arqueológico habiendo sido adquirido por el Ayuntamiento de Madrid en mayo de ese mismo año. La finca en donde se produjo el hallazgo, denominada «La Torrecilla» o «La Torrecilla de Iván Crispín», es bien conocida por el Instituto Arqueológico Municipal, pues en ella se vienen efectuando continuos hallazgos de gran interés paleontológico y arqueológico que abarcan desde el Paleolítico hasta plena época medieval. ([Revista Villa de Madrid Nº 59 – año 1978](#))



# UNA CIUDAD CON ANTECEDENTES DESDE LA PREHISTORIA



## UNA CIUDAD CON ANTECEDENTES DESDE LA PREHISTORIA

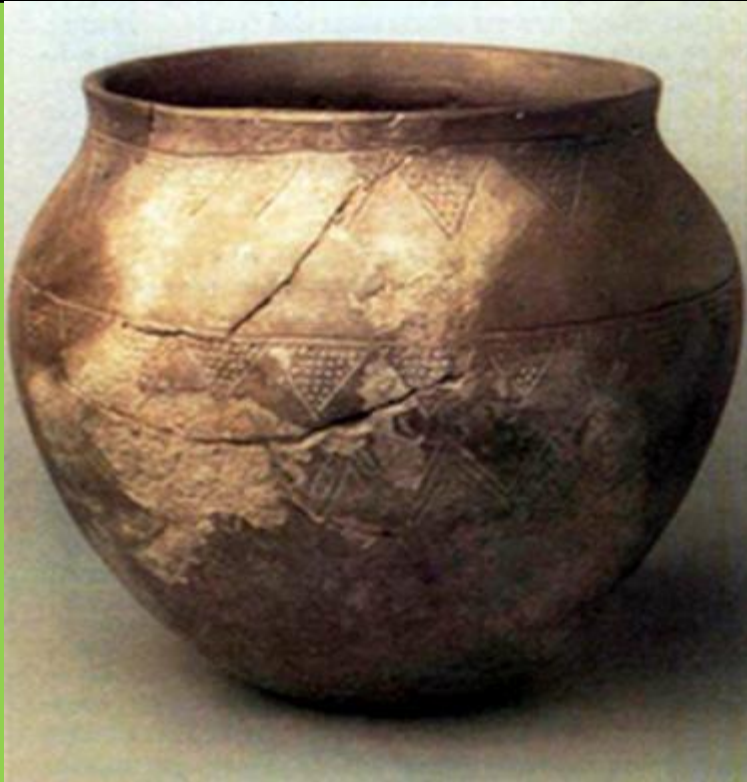

# UNA CIUDAD CON ANTECEDENTES DESDE LA PREHISTORIA - 2011



<https://www.researchgate.net/publication/280531266> El poblado calcolítico de El Juncal Getafe Madrid  
<http://www.madrid.org/cs/Satellite?blobcol=urldata&blobheader=application%2Fpdf&blobheadername1=ContentDisposition&blobheadervalue1=filename%3DActas+IX+Jornadas.pdf&blobkey=id&blobtable=MungoBlobs&blobwhere=1352861535805&sbinary=true23>

# UNA CIUDAD QUE SABE UNIR TRADICIÓN, PRESENTE Y FUTURO



## UNA CIUDAD EN CONTINUA TRANSFORMACIÓN

### VISTAS AÉREAS DE GETAFE



**UNA GRAN CIUDAD CON INFRAESTRUCTURAS SOCIALES LOGRADAS  
POR LA CONCIENCIA PARTICIPATIVA, SOLIDARIA Y REIVINDICATIVA  
DE SUS CIUDADANOS**



**UNA GRAN CIUDAD UNIDA CON SU ENTORNO POR IMPORTANTES VIAS DE COMUNICACIÓN QUE, DESDE SUS ORÍGENES, HAN MARCADO SU DEVENIR HISTÓRICO Y CULTURAL**



**UNA GRAN CIUDAD CON  
TRADICIÓN EDUCATIVA QUE,  
DESDE LA “CATEDRA DE  
GRAMÁTICA” DE 1609, LA HA  
LLEVADO A “CIUDAD  
UNIVERSITARIA”**





**UNA CIUDAD QUE PRACTICA Y FOMENTA EL DEPORTE DESDE LA BASE Y EN TODAS SUS MODALIDADES Y CATEGORÍAS.  
CON DEPORTISTAS Y EQUIPOS GETAFEÑOS COMPITIENDO AL MÁS ALTO NIVEL.**



# **UNA CIUDAD CON TRADICIÓN CULTURAL**

**ACTIVIDADES CULTURALES "HECHAS EN GETAFE", BANDA DE MÚSICA, ORQUESTA SINFÓNICA, POLIFÓNICAS, EXPOSICIONES, COMPAÑÍAS DE DANZA, CANTO Y TEATRO, CONCURSOS LITERARIOS Y DE PINTURA, FESTIVALES MUSICALES ....**

**TEATRO**  
**Federico**  
**García**  
**Lorca**  
**GETAFE**



"HABLEMOS DE GETAFE"- PRESENTACIÓN -César García Hernández

# UNA CIUDAD CON CONSERVATORIO PROFESIONAL



**CON UNA GRAN BANDA DE MÚSICA**



**MULTITUD DE AGRUPACIONES MUSICALES**

# LA POLIFÓNICA DE GETAFE





2019

Miércoles 2 de enero

19:00 horas

Teatro Federico García Lorca

Precio no abonados: 15 euros



SINFÓNICO

#MusicForum: Martín Llade

DE VIENA A GETAFE  
CONCIERTO DE AÑO NUEVO



HABLEMOS DE GETAFE – PRESENTACIÓN – César García Hernández

# UNA CIUDAD CON AMPLIA PROGRAMACIÓN CULTURAL PARTICIPATIVA

**XX FESTIVAL INTERNACIONAL FITEC GETAFE 2017**  
 2017  
 29 30 01  
 SEPTIEMBRE OCTUBRE

**24**  
 DIFUSIÓN INTERNACIONAL EN ENLACE 2017

teatro  
 danza  
 circo  
 música

getafe.es | cultura.getafe.es

Música en los Barrios  
**coro infantil de getafe**  
 Dirección: Estrella Izquierdo

**SEP**  
 25 de septiembre, 20:30 horas  
 CONCIERTO DE APERTURA DE CURSO  
 Centro Cívico de San Felipe

**OCT**  
 2 de octubre, 20:30 horas  
 CONCIERTO DE OTOÑO  
 Centro Cívico de Getafe

**NOV**  
 6 de noviembre, 20:30 horas  
 CIERTO DE OTOÑO  
 Centro Cívico de la Amistad

**TEATRO CLÁSICO GETAFE 2014**

**XXI Muestra de Teatro en las Aulas**  
 Teatro Federico García Lorca  
 AYUNTAMIENTO DE GETAFE

DEL 7 DE OCTUBRE AL 17 DE NOVIEMBRE  
**VI FESTIVAL INTERNACIONAL ÓRGANO DE GETAFE 2018**

15.00 horas  
**MESA REDONDA: LAS PERSONAS MAYORES Y SUS reivindicACIONES**

18.00 horas  
**ACTO CENTRAL: DÍA INTERNACIONAL DE LAS PERSONAS MAYORES**

Artistas: ENRIQUE MARTÍN LACORTA, ELI GARCÍA HERNÁNDEZ, RITZEL DE VIVES, DANIEL OLMASAL, DAVID MARIASAL

getafe.es

**getafe negro,**  
 festival de novela policiaca de madrid

**DÍA INTERNACIONAL DE LAS PERSONAS MAYORES 2018**

**Miércoles 24 octubre**  
**10:00 horas**  
**PRESENTACIÓN DEL PROGRAMA: 'CONTIGO, CREANDO REDES DE SOLIDARIDAD'**  
 Acercamiento a personas mayores  
 10:30 horas  
 Presentación del programa: personas mayores y sus reivindicaciones  
 11:30 horas  
**EXPOSICIÓN MICROEDADISTA**  
 Un mundo de ideas y posibilidades para las personas mayores

**Jueves 25 de septiembre**  
**18:00 horas**  
**MESA REDONDA: LAS PERSONAS MAYORES Y SUS reivindicACIONES**  
 Ponentes: Rafael Naval, presidenta de la Asociación de Personas Mayores de Getafe; María José de la Cruz, presidenta de la Asociación de Personas Mayores de Madrid; María José de la Cruz, presidenta de la Asociación de Personas Mayores de Madrid; María José de la Cruz, presidenta de la Asociación de Personas Mayores de Madrid

**Lunes 1 octubre**  
**10:00 horas**  
**ACTO CENTRAL: DÍA INTERNACIONAL DE LAS PERSONAS MAYORES**

**11:30 horas**  
**CONCURSO FOTOGRAFÍA Y RELATO 'GETAFE Y LAS PERSONAS MAYORES'**  
 Plazo de presentación de trabajos del 1 al 31 de octubre

Información y inscripción: **GETAFE NEGRO**, Casa Municipal del Pesepe, Calle Alarcón, 87, 28014 Madrid, T: 91 307 76 92





getafe negro,  
festival de novela  
policiaca de madrid

X edición  
DEL 14 AL 24  
DE OCTUBRE DE 2017

[cultura.getafe.es](http://cultura.getafe.es)  
[getafenegro.com](http://getafenegro.com)

ORGANIZA

AYUNTAMIENTO DE  
**GETAFE**

PATROCINA

INSTITUTO  
Cáceres

(A)  
INSTITUTO  
Cultural

EL BERCIAL

uc3m | Universidad  
Carlos III  
de Madrid



**FESTIVAL INTERNACIONAL DE NOVELA  
NEGRA  
QUE DIRIGE  
UN PRESTIGIOSO ESCRITOR GETAFEÑO**

"Corona de amor y muerte" obra de Alejandro Casona que TAORMINA de Getafe ha puesto en escena por primera y única vez como despedida del grupo tras 40 años de trabajo. 17/11/2013



COMPAÑÍAS DE TEATRO  
**TAORMINA FUE PIONERA**  
EN GETAFE DESDE 1973

## UNA CIUDAD QUE ES SEDE DE LA FUNDACIÓN HOSPITAL DE SAN JOSÉ



# La Fundación y Compañía Antonio Gades, desde noviembre de 2006, residen en Getafe



# La Fundación y Compañía Antonio Gades, desde noviembre de 2006, residen en Getafe



## UNA CIUDAD QUE ES SEDE DE LA FUNDACIÓN Y CENTRO DE POESÍA JOSÉ HIERRO



## UNA CIUDAD QUE ES SEDE DE LA FUNDACIÓN JESÚS Y SAN MARTÍN

### Colección de arte de la Fundación

La Fundación es depositaria de un interesante conjunto histórico-artístico donado por la Marquesa de Squilache, doña Pilar de León y de Gregorio, en el último cuarto del siglo XIX. En este conjunto, destacan obras de pintores como Alonso Cano, Palomino o Mengs, así como una preciosa tabla hispano-flamenca del siglo XV.

La mayoría de las obras se encuentran depositadas en diversas instituciones y sedes de la Diócesis de Getafe. La actual sede de la Fundación, que alberga una interesante colección de vidrieras francesas del siglo XIX y unas preciosas tallas en mármol de los Sagrados Corazones de Jesús y de María, es un edificio moderno interesante, obra del arquitecto Fray Francisco Coello de Portugal, O.P.



# UNA CIUDAD QUE ES SEDE DE LA FUNDACIÓN CÉSAR NAVARRO



Inauguración del busto del doctor

CÉSAR NAVARRO

GETAFE

29 de septiembre a las 18,30 h.  
Jardín de la calle Leganés esquina a calle General Pingarrón



FIBROMALGIA



**TERTULIAS ABIERTAS**  
TEATRO FERRERES GARCÍA LÓPEZ  
IDEA Y DE LA FUNDACIÓN CÉSAR NAVARRO  
ESTRATÓN Y SARA SÁ SETA  
30 de noviembre a las 19 H  
**"La crisis económica y sus consecuencias"**  
Intervención  
Amalia Cabello  
Financiación  
César Navarro

DELARCA SOCIEDAD  
www.tertuliasabiertas.com



FUNDACIÓN CÉSAR NAVARRO



**Patrimonio** FUNDACIÓN CÉSAR NAVARRO

## CURSOS DE HISTORIA DEL ARTE



Diseñados e impartidos por Amalia Cabello y Luis Calzada





# UNA CIUDAD MULTICULTURAL, ABIERTA Y TOLERANTE DESDE SUS ORÍGENES Y QUE SUPO COMO HACERSE LUGAR DE ENCUENTRO Y CONVIVENCIA

## PORCENTAJES DE INMIGRACION. EVOLUCION

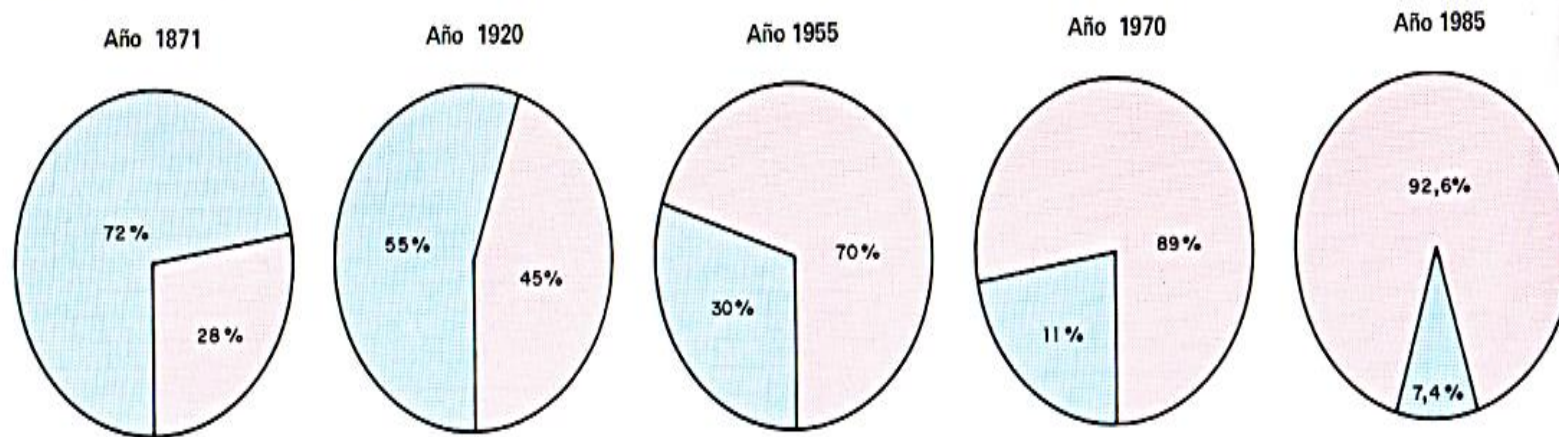

Mediante esta representación en sectores circulares podemos observar con facilidad cómo la población autóctona disminuye proporcionalmente a lo largo del siglo de un modo considerable.

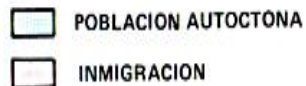

## Variación de la población por municipios Número de personas

### Los que más población ganan

Municipio	Provincia	Población 2018	Variación sobre 2017
Madrid	Madrid	3.223.334	40.353
Murcia	Murcia	447.182	3.939
L'Hospitalet de Llobregat	Barcelona	261.068	3.719
Valencia	Valencia	791.413	3.605
Mijas	Málaga	80.630	3.479
Palma de Mallorca	Islas Baleares	409.661	3.169
Getafe	Madrid	180.747	2.459
Parla	Madrid	128.256	2.358
Vitoria-Gasteiz	Álava	249.176	2.200
Rivas-Vaciamadrid	Madrid	85.893	2.126
Terrassa	Barcelona	218.535	2.107
Málaga	Málaga	571.026	2.024

### Los que más población pierden

El Ejido	Almería	84.710	-3.386
Coslada	Madrid	81.860	-1.151
Benalmádena	Málaga	67.746	-1.113
Fuenlabrada	Madrid	193.586	-1.083
Cádiz	Cádiz	116.979	-1.069
Huelva	Huelva	144.258	-857
Valladolid	Valladolid	298.866	-849
Avilés	Asturias	78.715	-799
Jaén	Jaén	113.457	-781
Ferrol	A Coruña	66.799	-770
Almuñécar	Granada	26.377	-758
Sevilla	Sevilla	688.711	-723

<https://d500.epimg.net/descargables/2019/01/02/3a2f3cdd1ccb732ff66b47ebc4da813.png>

**Getafe**

Seleccionar otro municipio

Zona: Sur Metropolitano

Versión Pdf

**Instituto de Estadística** 

Conceptos y fuentes

Bibliotecas públicas. Población atendida 180.747

Plazas hoteleras: 2.634

Estaciones de cercanías: 5

**2019= 183.474**
 Plano Calle  
 Póster Municipal  
 Acceso al callejero  
 Banco de datos municipal  
 ALMUDENA

Población		Mercado de trabajo		Macromagnitudes y participación social		Actividad económica		Edificios, viviendas y unidades productivas		Otros indicadores	
Población	Municipio	Zona	C. de Madrid	Año	Extranjeros empadronados	Municipio	Zona	C. de Madrid	Año		
Población empadronada	183.374	1.328.378	6.663.394	2019	Extranjeros por 1000 hab	123,48	117,46	125,64	2018		
Hombres	89.701	650.454	3.187.312	2019	Mujeres sobre total extranjeros empadronados (%)	51,50	50,49	52,67	2018		
Mujeres	93.673	677.924	3.476.082	2019	Extranjeros por nacionalidad (%)						
Crecimiento relativo de la población	1,45	0,99	1,30	2019	Americana	3,72	3,03	4,48	2018		
Grado de juventud	15,81	16,68	15,50	2018	Africana	2,30	2,97	1,65	2018		
Grado de envejecimiento	19,01	16,50	17,55	2018	Asiática	1,55	1,19	1,49	2018		
Proporción de dependencia	0,53	0,50	0,49	2018							
Proporción de reemplazamiento	0,85	0,83	0,82	2018							
Razón de progresividad	98,41	87,81	90,03	2018							
Tasa de feminidad	1,04	1,04	1,09	2018							
Migraciones	Municipio	Zona	C. de Madrid	Año	Movimiento Natural de la Población	Municipio	Zona	C. de Madrid	Año		
Tasa de migración	10,40	9,50	13,28	2018	Crecimiento vegetativo	775	5.281	13.486	2017		
Con el resto de Comunidades Autónomas	-1,73	-2,08	0,41	2018	Defunciones	1.136	7.407	47.069	2017		
Con el extranjero	8,81	9,43	12,88	2018	Nacimientos	1.911	12.688	60.555	2017		
Españoles residentes en el extranjero	2.617	21.142	400.137	2019	Matrimonios	685	4.869	25.873	2017		
Hombres	1.273	10.609	197.983	2019	Muertes fetales tardía	5	12	132	2017		
Mujeres	1.344	10.533	202.154	2019							

### Getafe - Habitantes segun Lugar de nacimiento - 2018

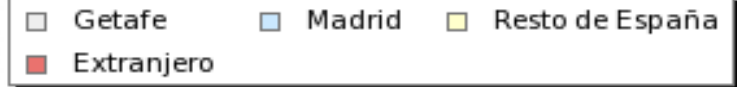
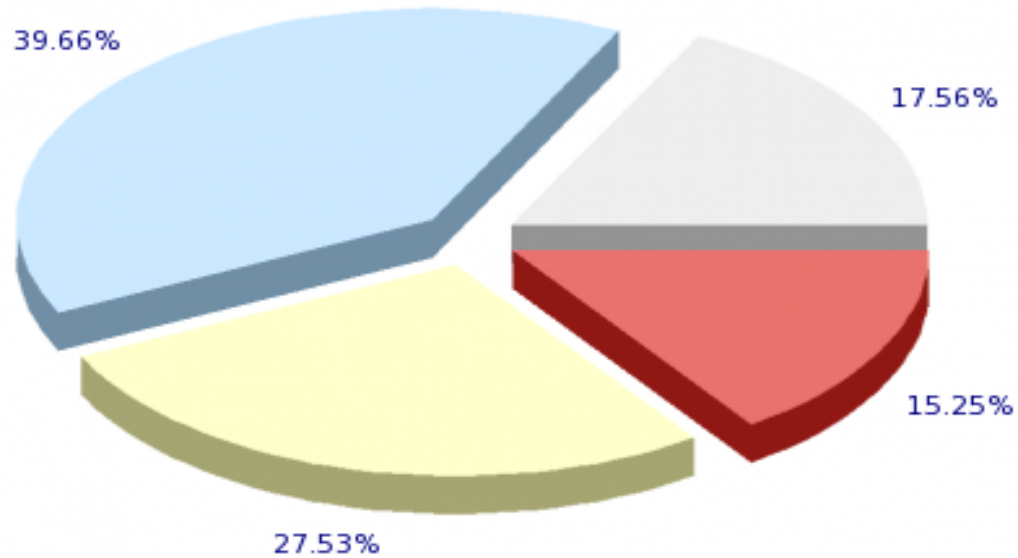

<b>Población</b>	183.374 personas en 2019, lo que supone una variación del 1,45% respecto al mismo periodo del año anterior
<b>Paro registrado</b>	9.786 personas en paro en mayo de 2019 (un -5,77% respecto al mismo mes del año anterior)
<b>Deuda pública del ayuntamiento</b>	14.347.000 euros (2018), lo que supone una variación del -37,59% con respecto al año anterior.
<b>Deuda pública per cápita</b>	0,08 euros per cápita
<b>Víctimas mortales en accidentes de tráfico</b>	3 personas fallecieron en las calles del municipio en 2015 (una diferencia de 3 personas en relación al año pasado), según las últimas cifras de la DGT.

### Así ha cambiado la población en Getafe

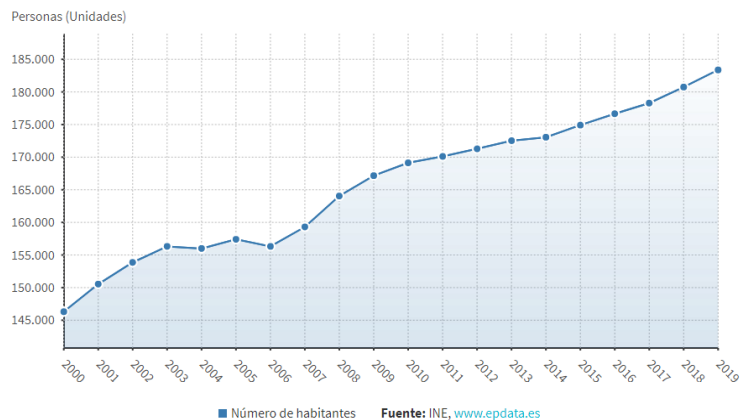

<https://www.epdata.es/datos/datos-graficos-estadisticas-municipio/52/getafe/3452#>

### Evolución del paro en Getafe

Paro registrado en las oficinas de los servicios públicos de empleo

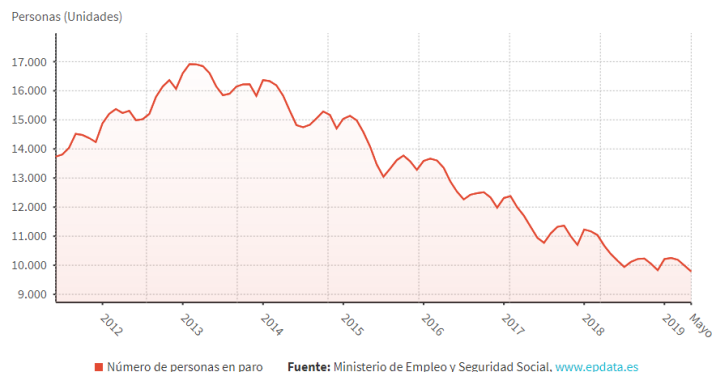

### Deuda pública en Getafe

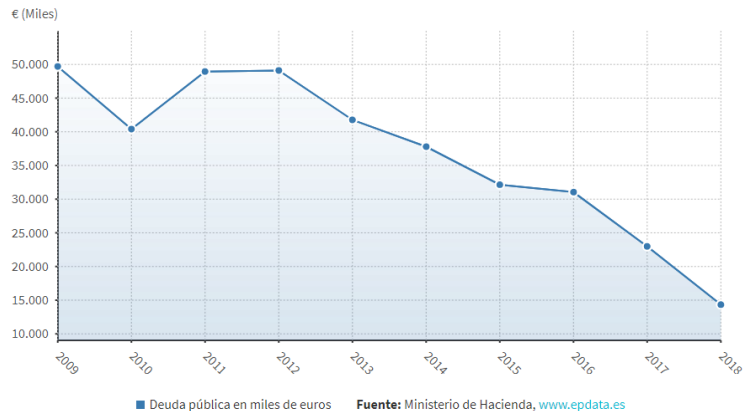

# UNA CIUDAD MULTICULTURAL, ABIERTA Y TOLERANTE QUE LA IGLESIA CATÓLICA HA ELEGIDO COMO SEDE DE UNA DE SUS DIÓCESIS

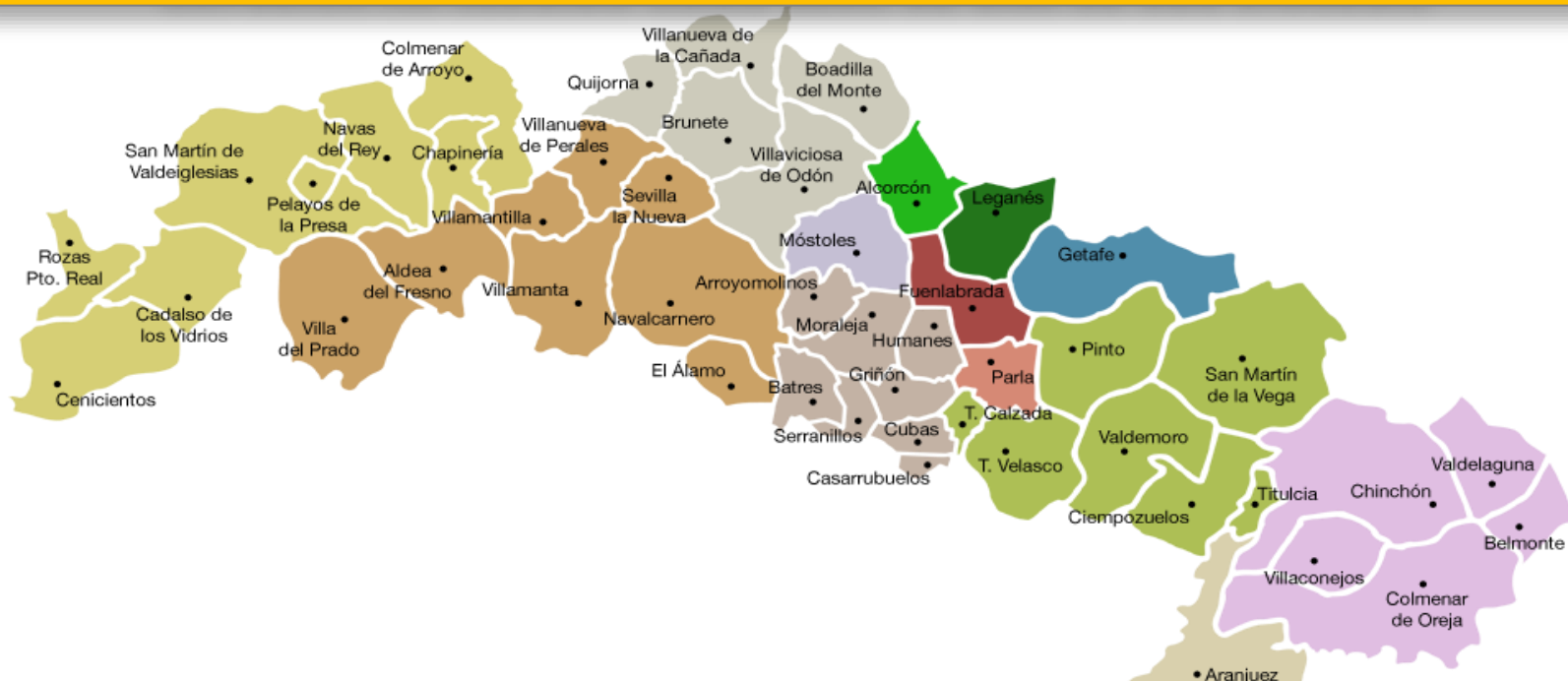

# DIÓCESIS DE GETAFE



**UNA CIUDAD MULTICULTURAL  
COMPROMETIDA  
CON LOS DERECHOS HUMANOS**

**Municipios que integran  
el Centro UNESCO de  
Getafe**



- 1.- Alamo, El
- 2.- Alcorcón
- 3.- Aldea del Fresno
- 4.- Aranjuez
- 5.- Arroyo Molinos
- 6.- Batres
- 7.- Brunete
- 8.- Cadalso de los Vidrios
- 9.- Cenicientos
- 10.- Cien Pozuelos
- 11.- Colmenar del Arroyo
- 12.- Cubas
- 13.- Casarrubuelos
- 14.- Chapinería
- 15.- Fuenlabrada
- 16.-+ Getafe
- 17.- Griñón
- 18.- Humanes
- 19.- Leganés
- 20.- Moraleja de en medio
- 21.- Móstoles
- 22.- Navalcarnero
- 23.- Navas del Rey
- 24.- Parla
- 25.- Pelayos de la Presa
- 26.- Pinto
- 27.- Rozas del puerto Real
- 28.- San Martín de Valdeiglesias
- 29.- Serranillos
- 30.- Sevilla La Nueva
- 31.- Titulcia
- 32.- Torrejón de Velasco
- 33.- Torrejón de la Calzada
- 34.- Valdemoro
- 35.- Villa del Prado
- 36.- Villamanta
- 37.- Villantilla
- 38.- Villanueva de Perales
- 39.- Villaviciosa de Odón

*Unesco  
por la  
PAZ  
en el mundo*



# UNA GRAN CIUDAD CUYO PRINCIPAL PATRIMONIO SON SUS VECINOS, LOS “GETAFEÑOS” O “GETAFENSES”. QUE, POR SU CONCIENCIA SOCIAL Y SOLIDARIA, PARTICIPATIVA Y REIVINDICATIVA LA HA LLEVADO A TENER MILES DE VOLUNTARIOS Y UN AMPLIO MOVIMIENTO ASOCIATIVO - CIUDADANO

**GETAFE PERSONAS MAYORES**

"Yo le diré lo que usted me cuide, yo le hablaré cómo usted me trate y le diré lo que usted me demuestre"  
MIGUEL ANGEL

## DÍA INTERNACIONAL PERSONAS MAYORES en Getafe 2019

<p><b>MARTES 1 DE OCTUBRE</b> 18:00 horas</p> <p><b>ALICORNILLO CORTINA</b></p> <p>LECTURA DE MANIFIESTO ELABORADO POR EL COMITÉ SECTORIAL DE LAS PERSONAS MAYORES ESPECTÁCULO</p> <p>Organiza: Comarca de Madrid, Ayuntamiento de Getafe, Delegación de Bienestar Social</p> <p>Dirige: Federico García Lorca</p>	<p><b>JUEVES 3 DE OCTUBRE</b> 11:00 horas</p> <p><b>FINI</b></p> <p>EL EXÓTICO HOTEL MARQUÉS</p> <p>Organiza: Colección de Personas Mayores</p> <p>Organiza: Comarca de Madrid, Ayuntamiento de Getafe, Delegación de Bienestar Social</p> <p>Dirige: de las Personas Mayores</p>	<p><b>MARTES 29 DE OCTUBRE</b> De 10:30 a 13:00 horas</p> <p><b>FORNATA</b></p> <p>DÓNDE, CON QUIÉN Y CÓMO DIFERENCIAMOS ENTRE LAS PERSONAS MAYORES</p> <p>Organiza: Comarca de Madrid, Ayuntamiento de Getafe, Delegación de Bienestar Social</p> <p>Dirige: de las Personas Mayores</p>
<p><b>MIÉRCOLES 2 DE OCTUBRE</b> 11:00 horas</p> <p><b>CHARLA</b></p> <p>"APRENDER A PONER LÍMITES SIN SENTIRSE CULPABLE"</p> <p>HABILIDADES PARA QUE LAS PERSONAS MAYORES SEAN DUEÑAS DE SU TIEMPO</p> <p>Organiza: Asociación de Personas Mayores de Getafe</p> <p>Dirige: de las Personas Mayores</p>	<p><b>VIERNES 4 DE OCTUBRE</b> 18:00 horas</p> <p><b>FESTIVAL FIN DE FIESTA</b></p> <p>ACTIVACIONES MUSICALES, CÁNCION Y BAILE</p> <p>Organiza: Asociación de Personas Mayores de Getafe</p> <p>Dirige: de las Personas Mayores</p>	

CASA MUNICIPAL DE LAS PERSONAS MAYORES | Calle Muñoz, 13 | Teléfono: 91.627.71.88

# CASETA DE LA DIVERSIDAD

## FERIA DE GETAFE 7 AL 16 DE JUNIO

**e9**

**KIFE=KIFE**

= entre iguales =

## ESCUELA FORMACIÓN CIUDADANA

# Getafe X la participación ciudadana

FORMACIÓN GRATUITA

**¿QUÉ ES Y PARA QUÉ PUEDE SERVIR UNA ESCUELA DE PARTICIPACIÓN CIUDADANA EN GETAFE?**

El objetivo es ofrecer a la ciudadanía de Getafe un espacio de formación y aprendizaje que les permita conocer y comprender mejor su ciudad y participar de ella.

**¿QUÉ SE PUEDE APRENDER EN UNA ESCUELA DE PARTICIPACIÓN CIUDADANA?**

El programa de la escuela de participación ciudadana incluye los siguientes cursos:

- ADMINISTRACIÓN 1** (Curso de introducción a la administración local)
- ADMINISTRACIÓN 2** (Curso de introducción a la administración local)
- ADMINISTRACIÓN 3** (Curso de introducción a la administración local)
- TALLER HABILIDADES SOCIALES PARA LA PARTICIPACIÓN CIUDADANA**
- TALLER TÉCNICAS DE CREATIVIDAD PARA EL DESARROLLO DE PROYECTOS PARTICIPATIVOS Y PARTICIPACIÓN**
- PRESENCIAS PARTICIPATIVAS, UNA HERRAMIENTA DE PARTICIPACIÓN CIUDADANA**
- FORMACIÓN DEL VOLUNTARIADO**
- APRENDER Y CREAR II**
- APRENDER Y CREAR I**
- FORMACIÓN DEL VOLUNTARIADO**

El programa de la escuela de participación ciudadana incluye los siguientes cursos:

- ADMINISTRACIÓN 1** (Curso de introducción a la administración local)
- ADMINISTRACIÓN 2** (Curso de introducción a la administración local)
- ADMINISTRACIÓN 3** (Curso de introducción a la administración local)
- TALLER HABILIDADES SOCIALES PARA LA PARTICIPACIÓN CIUDADANA**
- TALLER TÉCNICAS DE CREATIVIDAD PARA EL DESARROLLO DE PROYECTOS PARTICIPATIVOS Y PARTICIPACIÓN**
- PRESENCIAS PARTICIPATIVAS, UNA HERRAMIENTA DE PARTICIPACIÓN CIUDADANA**
- FORMACIÓN DEL VOLUNTARIADO**
- APRENDER Y CREAR II**
- APRENDER Y CREAR I**
- FORMACIÓN DEL VOLUNTARIADO**

El programa de la escuela de participación ciudadana incluye los siguientes cursos:

- ADMINISTRACIÓN 1** (Curso de introducción a la administración local)
- ADMINISTRACIÓN 2** (Curso de introducción a la administración local)
- ADMINISTRACIÓN 3** (Curso de introducción a la administración local)
- TALLER HABILIDADES SOCIALES PARA LA PARTICIPACIÓN CIUDADANA**
- TALLER TÉCNICAS DE CREATIVIDAD PARA EL DESARROLLO DE PROYECTOS PARTICIPATIVOS Y PARTICIPACIÓN**
- PRESENCIAS PARTICIPATIVAS, UNA HERRAMIENTA DE PARTICIPACIÓN CIUDADANA**
- FORMACIÓN DEL VOLUNTARIADO**
- APRENDER Y CREAR II**
- APRENDER Y CREAR I**
- FORMACIÓN DEL VOLUNTARIADO**



**CON LUGARES EN LA QUE LOS MAYORES PODEMOS SEGUIR ACTIVOS,  
VIVIR COMPARTIENDO EXPERIENCIAS Y CONTRIBUYENDO A LOGRAR UN  
GETAFE MÁS SOLIDARIO, JUSTO, Y COMPROMETIDO CON UN FUTURO  
MEJOR.**



**UNA GRAN CIUDAD ORGULLOSA  
DE HABER SIDO CONSTRUIDA POR  
SUS CIUDADANOS.**

**QUE QUEREMOS MEJORAR PARA  
LOS FUTUROS GETAFEÑOS.**

**¿COMO PODEMOS  
HACER  
APORTACIONES  
PERSONALES?**

## RECORDEMOS LA HISTORIA DE GETAFE

### **¿COMO PODEMOS HACER APORTACIONES PERSONALES?**

**PARTICIPANDO ACTIVAMENTE DURANTE LAS  
SESIONES SUGIRIENDO TEMAS Y/O NUEVAS  
ACTIVIDADES.**

**COMPARTIENDO NUESTRAS PROPIAS VIVENCIAS Y  
CONOCIMIENTOS DE GETAFE**

**APORTANDO DOCUMENTOS Y FOTOGRAFÍAS DE LA  
HISTORIA DE GETAFE PARA COMENTARLOS Y  
COMPARTIRLOS**

RECORDEMOS LA HISTORIA DE GETAFE

**A CONTINUACIÓN UNOS  
EJEMPLOS  
PERSONALES**

# LA CASA DONDE NACÍ

AYER



HOY





QUEREMOS RECORDAR COMO ÉRAMOS  
Y COMO HEMOS VIVIDO PARA  
EXPLICARNOS COMO SOMOS EN LA  
AHORA





**TRATAREMOS DE RECORDAR COMO VIVIAN NUESTROS ANTEPASADOS EN GETAFE.**



**TRATAREMOS DE RECORDAR LO QUE NOS CONTABAN NUESTROS FAMILIARES Y VECINOS MAYORES.**



98



## ¿CÓMO NOS EDUCÁBAMOS?



## CÓMO Y QUÉ APRENDÍAMOS





**CÓMO NOS DIVERTÍAMOS  
EN LAS FIESTAS DEL PUEBLO**

# QUE CANTÁBAMOS QUE BAILÁBAMOS...





**CÓMO ÉRAMOS Y QUIENES ERAN NUESTROS COMPAÑEROS**



**Equipo 4x100 campeón 1963. Cabrera, César, Bedón y Agustín**

**QUÉ DEPORTES PRACTICÁBAMOS**



## QUE ACTIVIDADES CULTURALES HACÍAMOS



**Teatro en Escolapios 19-03-1963 día del Padre. Obra la Nicotina  
César García, Nacho Durán, Nacho Vergara, Jesús Labrado, Antonio de la Chica, Cofrade y Vecino**

## QUE EVENTOS DEPORTIVOS HABÍA



## QUE EVENTOS DEPORTIVOS HABÍA



**DOCUMENTOS PARA RECORDAR EL GETAFE DE OTRAS ÉPOCAS**

SALA DE FIESTAS «CAPITOL».- Ricardo de la Vega, nº 2 GETAFE.- (Madrid) Telef., nº231

- PRESUPUESTOS -

CUBIERTO, nº 1

ocadillo de jamón serrano  
Medias-noches de mortadela.

-  
Duquesas variadas  
Pasteles variados  
Pastas  
Trozo de tarta.

Vinos:

Español  
Moscatel

PRECIO: 42.- pesetas.

CUBIERTO, nº 3

Fiambres:

Jamón serrano  
Chorizo de Pamplona  
Salchichón de Vich  
Pavo trufado  
Galantina sevillana.

Segundo:

Huevos duros con pi-  
mientos y mahonesa.

Dulces:

2 Pasteles variados  
2 Duquesas variadas  
2 Pastas de té  
Trozo de tarta.

Vinos:

Español  
Moscatel

PRECIO: 62.- Pesetas.

CUBIERTO, nº 1 (bis)

Fiambres:

Jamón serrano  
Chorizo de Pamplona  
Salchichón de Vich  
Pavo trufado  
Mortadela.

Dulces:

2 Pasteles variados  
2 Duquesas variadas  
1 Trozo de tarta.

Vinos:

Español  
Moscatel.

PRECIO: 42.- pesetas.

CUBIERTO, nº 4

Ensaladilla «Capitol»

Jamón serrano

Chorizo de Pamplona  
Salchichón de Vich  
Pavo trufado  
Roulada de ternera.

2 Pasteles variados  
2 Duquesas variadas  
2 Pastas de té  
1 Trozo de tarta.

Vinos:

Español  
Moscatel.

PRECIO: 62.- Pesetas.

CUBIERTO, nº 2

Fiambres:

Jamón serrano  
Chorizo de Pamplona  
Salchichón de Vich  
Pavo trufado  
Roulada de Ternera.

Dulces:

2 pasteles variados  
2 Duquesas variadas  
2 Pastas de té  
1 Tarta individual.

Vinos:

Español  
Moscatel.

PRECIO: 49.- pesetas.

CUBIERTO, nº 5

Fiambres:

Jamón serrano  
Jamón de York  
Chorizo de Pamplona  
Salchichón de Vich  
Roulada de Ternera  
Pavo trufado.

Segundo:

Huevos duros con espárra-  
gos, pimientos y mahonesa.

Dulces:

2 Pasteles variados  
2 Duquesas variadas  
2 Pastas de té

1 Tartal indiv. «Izcap»

## DOCUMENTOS PARA RECORDAR EL GETAFE DE OTRAS ÉPOCAS

<p><u>CUBIERTO, nº 6</u>  <b>Primero:</b>            Ensaladilla "Capitol"            -  <b>Segundo:</b> Jamón serrano            Jamón de York            Chorizo Pamplona            Salchichón Vich            Roulada Ternera            Pavo trufado.            -  <b>Dulces:</b> 3 Pastas de té            2 Pasteles variados            2 Duquesas variadas            1 Tarta indiv. "Izcap"  <b>Vinos:</b> Moriles, Moscatel, Español.  <b>PRECIO:</b> 80.- Pesetas.            =====</p>	<p><u>CUBIERTO, nº 7</u>  <b>Fiambres:</b>            Jamón serrano            Jamón de York            Roulada de Ternera            Chorizo de Pamplona            Salchichón de Vich            Pavo trufado.            -  <b>Segundo:</b>            1/2 Pollo asado (400 grs.)            -  <b>Dulces:</b>            2 Pasteles variados            2 Duquesas variadas            2 Pastas de té            -            1 Tarta indiv. "Izcap"  <b>Vinos:</b> Español y Moscatel.  <b>PRECIO:</b> 100.- Pesetas.            =====</p>	<p><b>Vinos:</b> Español            Moscatel.            -  <b>PRECIO:</b> 72.- Pesetas.            =====  <u>CUBIERTO, nº 8</u>  <b>Primero:</b>            Ensaladilla "Capitol"            -  <b>Segundo:</b>            1/2 Pollo asado (400 gramos)            8  <b>Dulces:</b>            2 Pasteles variados.            2 Duquesas variadas            2 Pastas de té            -            1 Tarta individual "Izcap"            -  <b>Vinos:</b> Español            Moscatel.            -  <b>PRECIO:</b> 105.- Pesetas.            =====</p>
--	---	---



AYUNTAMIENTO  
DE  
GETAFE (MADRID)

Núm. \_\_\_\_\_

Como en anteriores años y en cumplimiento de la Circular inserta en el B.O. de la Provincia de 10 de Abril de 1942, reiterada en años sucesivos, participo a Vd. que durante el tiempo de Cuaresma están suspendidos los bailes, por tanto se abstendrá de la celebración de tales festejos en el periodo litúrgico aludido.

Dios guarde a Vd. muchos años  
Getafe 4 de Febrero de 1959  
El ALCALDE,



*César García Hernández*

Sr. D. Basilio Garcia Moraleda

GETAFE

**NO SE  
PODÍA  
BAILAR.**

**NI CANTAR**



## CÓMO ERA GETAFE



**AÑO 1576. Primera  
descripción de  
Getafe.**

**RELACIONES  
HISTÓRICO-  
GEOGRÁFICAS-  
ESTADÍSTICAS DE  
FELIPE II**

*Fachada principal  
de los Escolapios  
desde la calle Leganés.  
Taberna del Tío Cino*



*Fachada del antiguo  
colegio de las Ursulinas  
en la calle Madrid*

**CÓMO ERA  
GETAFE  
SEGÚN  
FOTOS  
ANTIGUAS**



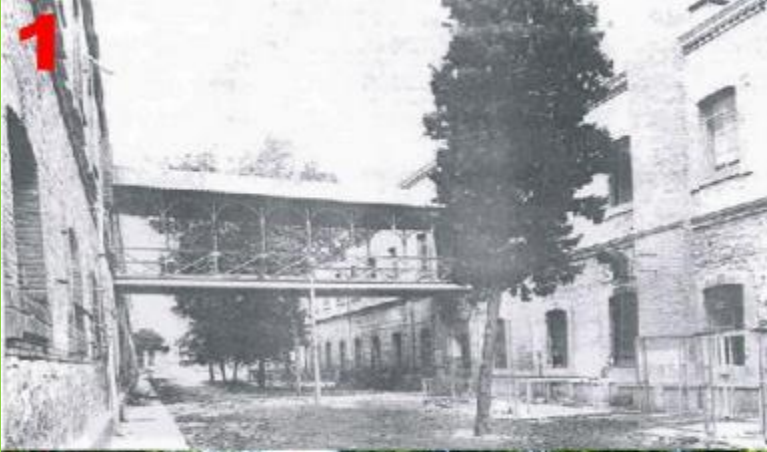

**DE CUARTEL A  
UNIVERSIDAD**



**CÓMO ERAN LOS  
EDIFICIOS Y COMO SON  
AHORA**

# CÓMO ERAN LAS CALLES Y CÓMO SON AHORA

## Plaza de la Magdalena 1949



114

## CÓMO ERAN LAS FIESTAS



## ANTECEDENTES HISTÓRICOS AL GETAFE DEL SIGLO XX

- LUGAR “PASAJERO” – LUGAR DE PASO. BIEN COMUNICADO, HOSPITALARIO Y MULTICULTURAL DESDE SUS ORÍGENES.
- CON FUNDACIONES HOSPITALARIAS Y CULTURALES DESDE SIGLO XVI.
- CERCANÍA AL “PODER DE DECISIÓN POLÍTICO Y RELIGIOSO”. PRIMERO A TOLEDO CAPITAL DE LOS VISIGODOS, REINO MUSULMÁN Y CRISTIANO. DESPUÉS MADRID SEDE DE LA CORTE Y CAPITAL DE ESPAÑA.
- MAYOR POBLACIÓN QUE EN LUGARES DE SU ENTORNO.
- POBLACIÓN AUTÓCTONA DECRECIENTE RESPECTO AL TOTAL DE POBLACIÓN.
- ASENTAMIENTO MILITAR
- FINAL SIGLO XIX PRIMEROS PASOS HACIA LA INDUSTRIALIZACIÓN
- FINAL SIGLO XIX CON GRAN AMBIENTE CULTURAL

**Bertrand Russell.**

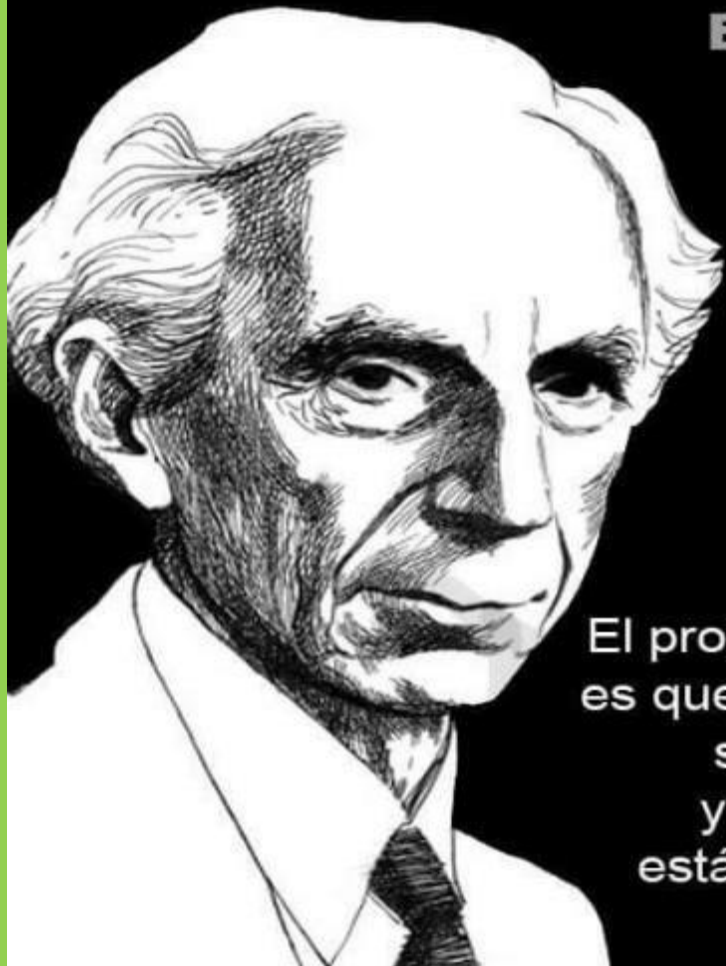

El problema con el mundo  
es que los estúpidos están  
seguros de todo  
y los inteligentes  
están llenos de dudas.

*"La vida solo puede ser  
comprendida mirando hacia  
atrás, pero ha de ser vivida  
mirando hacia adelante."*

THOMAS FULLER

***"Un pueblo que no conoce  
su historia no puede  
comprender el presente ni  
construir el porvenir."***

**Helmut Kohl**

***"Mejor es precaver lo  
venidero que disputar  
sobre lo pasado."***

**Seneca**



***"El pasado es un  
prólogo."***

**William Shakespeare**

***“En el presente se empieza a escribir el futuro.”***

***“¿Por qué no tratamos de escribirlo todos juntos?.”***

**HOME**