

Getafe Capital

AÑO V- NÚMERO 84

20 DE ABRIL DE 2006

50.000 ejemplares de distribución gratuita

Sociedad

Carlos Martínez

Trabajador en el Congreso y presidente de la Casa Regional de Castilla y León

Página 10



Actualidad

Los Molinos y Cerro Buenavista

El consorcio urbanístico solicita un préstamo de 300 millones de euros para expropiar a los propietarios del suelo

Página 4

Economía

Premios Getafe Empresarial

La entrega de los galardones se producirá el 7 de junio

Página 7

Especialistas en hacerle las cosas más fácil

Tlf.: 91 692 25 23
www.llamas.es

LA FERRETERÍA DE SIEMPRE

Pablo Guerrero, Luis Pastor y Labordeta actuarán en el Teatro García Lorca

Casi ciento veinte personas pendientes de todo lo que ocurre en el estadio para que no haya incidentes los días de partido

Concierto por la paz y la libertad

Pablo Guerrero, Luis Pastor y Labordeta se han vuelto a reunir para compartir juntos un escenario. El próximo sábado, 22 de abril,

con entrada gratuita, serán los protagonistas del Concierto por la paz y la libertad que se celebrará en el auditorio del Teatro Federico García Lorca.

El acto ha sido organizado dentro del programa conmemorativo del 75 aniversario de la II República española que se está desarrollando en el municipio.

Los tres cantautores explican en este número de GETAFE CAPITAL las razones que les han impulsado a participar en esta iniciativa y comentan su pasado, su visión de la música, sus inquietudes y sus proyectos más inmediatos.

Páginas 38 y 39

La seguridad en el Coliseum Alfonso Pérez



Para que los días de fútbol en el Coliseum sean también días seguros trabajan casi ciento veinte personas (entre policías nacionales y locales, vigilantes de seguridad, guardias civiles y voluntarios de Protección Civil). Ellos son los que se preocupan de que no haya incidentes (o de que se minimicen sus efectos) cuando llega el equipo rival al estadio, hay *piques* entre las aficiones o el inevitable *patoso* intenta montar bronca. Los periodistas

de GETAFE CAPITAL vieron de primera mano cómo funciona el dispositivo en una fecha muy especial (la del derbi frente al Real Madrid). Sus textos y fotografías desvelan en el suplemento GRADA AZUL los aspectos más relevantes de la actividad de unos ciudadanos que trabajan para que otros muchos disfruten sin problemas de un espectáculo deportivo.

Grada Azul (páginas 13 a 16 y 33 a 36)

ECONOMÍA

▶ La Asociación de Mujeres Empresarias de Getafe relanza su actividad

Página 6

MEDIOAMBIENTE

▶ Los nuevos edificios tendrán que adoptar medidas de ahorro energético

Página 8 y 9

DEPORTES

▶ Primera División de voley femenino en el Aristos

▶ El tenis ocupará la calle Toledo

▶ Fiesta en el Severo Ochoa

Página 37

CULTURA

▶ Verónica Forqué y Santiago Ramos, protagonistas de *Ay Carmela*

Página 40

SUPLEMENTO ESPECIAL

El Bercial Universidad

▶ Los últimos pasos de la urbanización

▶ Venta de viviendas en el Salón Inmobiliario de Madrid

▶ Las ofertas de las promotoras

Páginas 17 a 32

www.lancia.es

Gama Lancia Ypsilon desde 9.900 €.

MOMO DESIGN
ECCITANTE
Ypsilon

RAMARGO
Ctra. N-IV. Km. 12,900
(Junto al Cerro de Los Ángeles)
Getafe
Tel.: 91 665 31 20

Nuevo Lancia Ypsilon MomoDesign versión b-color con pintura exclusiva Black Top. La belleza encuentra el diseño. Motores Multijet Euro4. Llantas de aleación. Interiores con diseño exclusivo Momo. Faros antiniebla. FÓRMULA LANCIA: disfruta de tu Lancia Ypsilon durante 2, 3 ó 4 años, después puedes elegir entre quedártelo, cambiarlo por uno nuevo o devolverlo. Gama Lancia Ypsilon desde 9.900€ (PVP recomendado Península y Baleares. Transporte, impuestos y oferta promocional incluidos).

Lancia Ypsilon: carrocerías desde 4,5 a 6,6 (1100 cm cúbico motor). Emisiones de CO₂ desde 119 a 157 g/km.

Getafe Capital

Edita



Director editorial
Jesús Caldeiro

Director
Santiago Erice

Director adjunto
Emilio Fernández

Redactora Jefe
Noemi Moyano

Redacción
Raquel González
Ruth Holgado

Colaboradores
Juana Pablos
Rosi Legido

Diseño
Camaleón Publicidad

Directora de arte
Lucía Núñez

Maquetación
Julio Flores

Fotografía
Pablo Cabellos

Jefe de sistemas
Javier del Val

Página web
Clara Cuevas

Publicidad
Camaleón Publicidad
Mario Segundo

Director de publicidad
Jesús Salazar

Coordinación de publicidad
Nayra Ortiz
Tel.: 91 601 03 94
e-mail:
publicidad@getafecapital.com

Redacción
C/ Madrid, 65 - 2º Centro
28901 Getafe (Madrid)
Tel. y fax: 91 683 30 92
e-mail:
redaccion@getafecapital.com

Imprime
DISTASA

Distribuye
Atenea Publicidad
Tel.: 91 696 16 80

Depósito legal:
SE-3867-2002

Getafe Capital no se hace necesariamente solidario de las opiniones vertidas por sus colaboradores en los artículos firmados. Prohibida la reproducción por cualquier medio o soporte de los contenidos gráficos o escritos de esta publicación, en todo o en parte, ni aun citando la fuente sin permiso del editor.

www.getafecapital.com

Deporte y cultura

Deporte y cultura son protagonistas de un buen número de informaciones recogidas en las páginas de este número de GETAFE CAPITAL. No es habitual, pero resulta reconfortante, aunque sólo sea por huir de la crispación que suelen provocar las noticias directamente relacionadas con la política, la economía o el urbanismo.

Y la verdad es que para cualquier espectador imparcial (si tiene intereses directos, eso ya es otro cantar) resulta más atrayente la asistencia a la representación de la obra *Ay Carmela* —protagonizada por Santiago Ramos y Verónica Forqué—, al Concierto por la paz y la libertad —en el que participarán tres cantautores clásicos: Luis Pastor, Labordeta y Pablo Guerrero—, o a la Semana del Libro Infantil y Juvenil, que seguir el día a día de los desarrollos urbanísticos de El Bercial o Los Molinos y Cerro Buenavista. En todos los ejemplos citados hay referencias políticas (de una obviedad apabullante tanto en el teatro como en el festival de música), y en el caso de los nuevos barrios es evidente su relación con necesidades básicas muy concretas (el derecho a una vivienda), pero también

es meridiano que actos culturales como los citados no se ven empañados por intereses mezquinos, algo que, desgraciadamente, ocurre en ocasiones cuando el dinero o el poder se cruzan en el camino.

Y mirando la parcela deportiva a la que se hacía referencia anteriormente, también es destacable (para bien) la trayectoria del Getafe CF, que se permite jugar de tú a tú con el poderoso Real Madrid e, incluso (¿quién lo podría soñar hace algunos años?), suspirar por haber conseguido *solamente* un empate ante la todopoderosa *batería galáctica*.

Y aunque su influencia mediática sea menor, tampoco conviene olvidarse del esfuerzo que realizarán el club Aventure, llevando una mañana el tenis a la calle, y dos centros educativos, el Aristos y el Severo Ochoa, por su entusiasmo para, respectivamente, traerse hasta Getafe la fase final de Primera División de voley femenino, y organizar una fiesta deportiva para el disfrute de los chavales del colegio.

Parece claro que, aunque sólo sea por un día, no está de más proclamar: ¡viva el deporte y la cultura!

Misterios SIN resolver

¿**LOS MILITANTES** de Nuevas Generaciones del PP de Getafe han optado por un DJ nostálgico para que seleccione la música que anime su reparto de propaganda cuando instalan una mesa en la plaza del General Palacio? ¿De qué otra manera, si no es así, se puede entender que en su *hit parade* de canciones más pinchadas se encuentre el *Viva España* interpretado por Manolo Escobar?

¿**ERAN SEGUIDORES** del Real Madrid los vigilantes que se encargaron de que se produjera sin incidentes la entrada al Coliseum de los jugadores merengues que iban a disputar el pasado partido de Liga frente al Getafe? ¿Hubo otro colectivo profesional que consiguiera hacerse tantas fotos acompañados por los Beckham, Zidane, Roberto Carlos y compañía? ¿El aluvión de retratos acompañados fue la forma en que éstos agradecieron el trabajo bien hecho de aquéllos?

¿**QUIÉN REPRESENTA** de verdad a la mayoría de propietarios del suelo de Los Molinos y Buenavista? ¿Los afectados por el proceso de expropiación utilizan la guerra de cifras, en este caso de porcentajes, como cuando la Delegación de Gobierno y la Comunidad se ponen a contar manifestantes para *arrimar el ascua a su sardina*?

La imagen



Renovarse o morir. Eso es lo que más de uno pensará al toparse en la calle Madrid con el nuevo look de las farolas, repintadas de un burdeos subido que no pasa desapercibido. Pero lejos de tratarse de un cambio meramente estético su metamorfosis cromática se encuadra dentro del proyecto de los Centros Comerciales Abiertos puesto en marcha por el Ayuntamiento, el cual pretende impulsar los establecimientos a pie de calle. Farolas o baldosas pintadas, rótulos luminosos, banderolas y otro mobiliario indicativo y localizador se pueden ver ya en los barrios de Las Margaritas y Centro, y en las proximidades de todas las galerías comerciales del municipio.

la viñeta de Joancaró



Sube ☺



Club Aventure

El próximo 23 de abril, el club Aventure llevará el tenis a la calle por quinto año consecutivo. Los niños que la mañana de ese día se pasen por la calle Toledo podrán coger una raqueta, ya sean expertos o novatos, y pasar la pelota por encima de la red. Una forma divertida de promocionar el deporte que, aunque algunos no lo sepan, no siempre es profesional o *futbolero*.

Baja ☹



Crispación

El grito para defender las ideas, el catastrofismo para juzgar las medidas del contrario, el insulto como arma, el rumor o, directamente, la manipulación informativa, parecen haber hecho causa común entre determinados sectores del municipio como forma de hacer política. Por favor, un poco más de mesura, raciocinio y sentido común, y un poco menos de crispación.

crónicas municipales

Tres veces la negó...

Hasta tres veces confundió Blanca Rosa Alcántara (concejala por el Partido Popular) a Laura Lizaga (de Izquierda Unida) con Sylvia Uyarra (también de la coalición de izquierdas). Como tres veces negó Pedro a Jesús, cuando los romanos le preguntaron por su maestro al que habían apresado. A la edil le falló el subconsciente y la primera negación la hizo de carrerilla, sin inmutarse. El resto de las veces con titubeos, a sabiendas de que las palabras le estaban traicionando, juntándose para formar una palabra que no quería decir. ¡La traición! Qué icono de la Semana Santa. Aunque resulta que ahora no hay traición, que Judas y Dios habían llegado a una entente para que el primero le delatara. Habrá que buscar a otros malos malísimos...

A parte de para copiar algo de su simbología la Semana Santa parece haber hecho poca mella en las sesiones plenarias. Nada de expurgar y purificar almas, de olvidar rencillas, de andar descalzos en las procesiones... Porque si hubiera sido así, ¿no se hubieran dado al perdón los concejales del Gobierno municipal y oposición, olvidando por unos días sus tirantece habituales? Pero no, el trío de féminas formado por Alcántara, Lizaga y Cristina González (del PSOE) se encargaron de demostrar que ni el mismísimo espíritu Santo (que vendrá en breve) podría conciliar sus posturas en materia de mujer. Una disputa de pareceres que salpica al consejo sectorial del área (formado por representantes de asociaciones y partidos), y le cuelga la corona no de espinas sino de órgano politizado. Al menos eso es lo que muchas veces se desprende de las palabras vertidas por la concejala del PP, que siempre apunta al "partidismo" del ente, algo que *ipso facto* niegan sus contrarias. Por eso, como ha ocurri-

do más veces cuando toca aprobar el manifiesto del Día Internacional de la Mujer elaborado ese año, Alcántara abre su intervención con un "desde el PP seguimos pensando que deberíamos ir los tres grupos de la mano. Aun no estando en contra, no podemos estar totalmente a favor".

Lizaga y González tienen la lección aprendida y tratan de explicar a Alcántara que las cosas no son como parecen (acuérdense, de nuevo, del pobre Judas). "Este es un manifiesto elaborado por el consejo sectorial de la Mujer y no somos nadie ninguno de los partidos políticos que estamos aquí para enmendarle la plana", proclama Lizaga, que no Uyarra. González apoya el discurso de su colega de Gobierno y pronuncia otra para la posteridad que, aunque no puede ser repetida en su esplendor venía a decir que la riqueza de la democracia era aceptar no llevar razón. Luego, las tres se liaron en el debate de siempre, en el que salió a relucir la Comunidad de Madrid y sus grandes inversiones o pequeñas inversiones (según sea el PP o el PSOE el cristal a través del que se mire). Por momentos, Lizaga y González parecieron descarriadas. ¿O era Alcántara, a juzgar por las frases de sus opuestas? "Yo me debo haber perdido?" dijo Lizaga, que más tarde se encontró. "Ah, ya me aclaro..." ironizando sobre la propuesta que en el punto catorce presentaba el PP sobre "la conmemoración del 75 aniversario del voto femenino en España.

Castro, en su faceta salomónica interviene. "Nos pasa igual que con los mayores", refiriéndose a su consejo sectorial. Y cierra su apología: "ustedes aprueban con el PP, nosotros con el conjunto de la socie-

dad". Tras la cortinilla, la sesión prosigue y después de solucionarse algunos puntos aterriza en el último, el 19, "proposición conjunta de los grupos políticos PSOE e IU sobre condena del uso de armas químicas contra la población civil en Irak". Cerca de Tierra Santa se queda el debate en el que Ignacio Sánchez Coy (IU), David Lucas Parrón (PSOE) y José Luis Moreno (PP) vierten sus opiniones. "Desde nuestra humilde ciudad pedimos a la poderosa EEUU que abandone Irak", eleva la solicitud Coy, por si algún redentor le escucha. "Se cumple el tercer año de la invasión de Irak, guerra que hemos denunciado, bueno, que la mayor parte de nosotros hemos denunciado (se rectifica) como ilegal", articula Lucas Parrón. Entonces, Castro le quita la palabra de la boca a Moreno y matiza. "estoy seguro que hablo en nombre de todos los partidos. Los Gobiernos son temporales, los países duran una vida", sentencia el alcalde, conmovido después de mezclarse durante unos días con los ciudadanos estadounidenses en un reciente viaje al otro lado del charco. Le toca a Moreno. "Mi intervención va en la misma línea. Condenamos cualquier tipo de violación de los derechos humanos en cualquier parte del mundo, en cualquier parte del mundo, en cualquier parte del mundo", y no es que se haya encasquillado el teclado, es que hasta cuatro veces lo pronunció...

Y el pleno concluyó. Aquél que ya es historia sagrada del municipio. Aquél en el que sin pena ni gloria se despachó un punto sobre el futuro desarrollo de Los Molinos y Cerro Buenavista. El mismo en el que se multiplican los tomases, los que no crearan hasta que no metan su propio dedo en la llaga.

Noemi Moyano



HEMOS ELIMINADO LAS ÚLTIMAS DIFICULTADES PARA CONSEGUIR UN MONTERO: AHORA, HASTA 3.500€ DE AHORRO. (UNIDADES LIMITADAS).**

MMC MITSUBISHI MADRID SUR

Getafe: Pol. Ind. "El Lomo". Ctra. Andalucía, km. 15. Tel. 91 649 61 00

Leganés: Ciudad del Automóvil. Avda. Carlos Sainz, 27 bis. Tel. 91 689 57 00

El modelo fotografiado no se corresponde con el precio. *Precio promocional del Montero Sahel 3p 2.5 TDI. **Ahorro indicado aplicable al Montero 3.2 Instyle 3 y 5 puertas. Ambas propuestas válidas hasta fin de mes para Península y Baleares. 3 años de garantía sin límite de kilometraje. Asistencia 24 h en Europa. Ayudas del Gobierno no incluidas. Emisiones CO₂: 251-285 g/kg. Consumo mixto: 9,5-10,8 l/100 km. MMCE Credit financiación a tu medida.

desde
24.500€*
www.mitsubishi-motors.es



El préstamo de 300 millones de euros se destinará a la expropiación y urbanización de los barrios

El consorcio de Los Molinos y Cerro Buenavista solicita un crédito para promover los desarrollos

El pleno del Ayuntamiento de Getafe aprobó la solicitud del Consorcio Urbanístico de Los Molinos-Cerro Buenavista de un crédito por valor de 300 millones de euros destinado a promover la urbanización y la expropiación de los dos desarrollos. La petición se remitirá al Instituto de Crédito Oficial y a otras entidades bancarias tras la ratificación del documento en la sesión celebrada en el municipio. El consistorio local, que participa en el consorcio con un 40% (la Comunidad ostenta el restante 60%), se compromete a "supervisar y vigilar el desarrollo de la promoción, y arbitrar todos los medios que sean necesarios para el buen funcionamiento del consorcio y para la amortización y buen fin del préstamo concedido".

En torno al 85% de acuerdos

El montante solicitado podría servir, entre otras cosas, para hacer frente a las posibles reclamaciones judiciales de los propietarios del suelo y así evitar retrasos en el desa-

rollo urbanístico, actualmente en proceso de expropiación. El concejal del área, Francisco Santos Vázquez, aseguró recientemente que el trámite seguía su curso y que ya se había alcanzado "en torno al 85 o al 90%" de adhesiones al citado expediente que se está realizando en los dos ámbitos.

Este trámite administrativo tiene lugar después de que el pasado 30 de marzo fueran adjudicados los proyectos de urbanización de Los Molinos y Cerro Buenavista a las empresas SETI e INTECSA-INARSA, respectivamente. La primera presentó una oferta a la baja del 37,62% cifrada en 925.580 euros, mientras que la segunda ejecutará la obra por 856.568 euros. Según los plazos marcados por el consorcio, una vez finalizada la expropiación del suelo se celebraría el concurso de adjudicación del suelo entre las cooperativas participantes. En este sentido, el primer teniente de alcalde, David Lucas Parrón, afirmó que "estamos trabajando para que ningún cooperativista se quede sin vivienda".
Noemi Moyano

BAR DE COPAS - CHUPITERIA
CAPOTE
Antiguo TOUCHE - VATICANO
Viernes y sábados, una FIESTA DIFERENTE
NO TE LO PIERDAS
calle Madrid 52 GETAFE
www.capotegetafe.com

50 aniversario de Intermón Oxfam

Bajo el título Un día para la esperanza, Intermón Oxfam celebrará su 50 aniversario el próximo 6 de mayo en la plaza del Ayuntamiento de Getafe, con un acto que en esta ocasión tiene como motivo central La Nicaragua posible. Durante toda la jornada se realizarán talleres, juegos para niños, actuaciones o un mercadillo de comercio justo, además de instalarse mesas de información en las que se explicarán las labores que lleva a cabo esta ONG, que coopera en más de 500 programas de desarrollo en África, América y Asia. Emergencias, el fomento del comercio justo y la promoción de campañas de sensibilización y movilización social son algunas de sus actuaciones.
R.G.

Aguirre sufrió las protestas de los sindicalistas que denunciaron las carencias de personal que existen en el centro

Inauguradas las nuevas Urgencias del Hospital

La presidenta de la Comunidad de Madrid, Esperanza Aguirre, acompañada por Pedro Castro, alcalde de la localidad inauguró la primera fase de las nuevas instalaciones de Urgencias (médico quirúrgicas, obtétrico-ginecológicas y pediátricas) del Hospital Universitario de Getafe, que a partir de ahora contarán con 1.352 metros cuadrados más de superficie.

El proceso de ampliación y modernización, que está previsto que se culmine en los próximos meses con la reforma de la antigua zona de urgencias, supone una inversión de cerca de tres millones y medio de euros, y "se enmarca dentro del programa de mejora de la urgencias hospitalarias de la región puesto en marcha hace año y medio" tal y como destacó Esperanza Aguirre.

La inauguración de estas nuevas instalaciones se vio empañada por las protestas de los familiares de los pacientes y los sindicalistas, que aprovecharon la visita



Esperanza Aguirre, presidenta de la Comunidad, junto a Jorge Casas gerente del Hospital Universitario y Pedro Castro, alcalde de Getafe.

de la presidenta para recordarle, pancarta en mano, la falta de personal que sufre el centro sanitario y los largos periodos que siguen teniendo que esperar los paciente para someterse a cualquier prueba diagnóstica.

Esta ampliación ha permitido al centro sanitario disponer en las urgencias médico quirúrgicas de seis salas de consultas más: una nueva de observación en la que se duplica en número de camas y que incluye una habitación de aislamiento; una de tratamiento con seis sillones para quienes no necesitan ser ingresados; tres para pacientes críticos y dos consultas destinadas a la clasificación de los pacientes. Además habrá nuevos espacios destinados a las urgencias ginecológicas y obstétricas.

El proyecto incluye también la ampliación del módulo de dormitorios para los médicos de guardia, nuevas salas de espera, un espacio habilitado para los celadores y la reforma de la unidad de admisión.

Ruth Holgado

El pueblo saharauí se acerca a los niños

Los colegios públicos Getafe Norte 2, Julio Cortázar, Fernando de los Ríos y Mariana Pineda acogerán diversas actividades organizadas por la Asociación Dah - Sid Ahmed Amigos del Pueblo Saharaui tras el acuerdo de hermanamiento entre centros educativos locales y las escuelas saharauíes en la Wilaya de Dajla. "En cada colegio se intenta tener una relación por carta con el campamento con el que están hermanados, el problema es que ellos no tienen correo como nosotros lo entendemos. Tratamos de mentalizar a los niños de que hay otras culturas y enseñarles desde pequeños la palabra solidaridad", explica Luis Jiménez, vicepresidente de la asociación.

Así, los más pequeños tendrán la oportunidad de conocer la precaria situación que viven los refugiados en los campamentos de Tindouf, en Argelia, o el programa Vacaciones en Paz, a través del cual algunas familias getafenses acogen a un niño de esta zona y comparten con él los meses de verano. Durante estas jornadas se proyectará la película *Laila*, que narra la historia de una niña saharauí y su modo de vida, además de escuchar cuentos dentro de una jaima y montar con recortables un campamento de refugiados. El primer centro en acoger las actividades será el Getafe Norte 2 durante los días 24, 25 y 26 de abril. "Allí solamente tienen niños pequeños, y vamos a hacer el ritual del té, pero con manzanilla, para que vean cómo es".
R.G.

Recordando la República en el 75 aniversario

Conmemorar el 75 aniversario de la proclamación de la República y reivindicar los valores que ésta promulga, son algunos de los objetivos que persiguen el PCE, el POSI, la Unidad Cívica por la República y el Sector Crítico CCOO Comarca Sur de Madrid con la organización de una charla coloquio y un mitin. Con el lema "Defendamos la República, defendamos la libertad", se reunirán en el centro cívico Juan de la Cierva el 21 de abril a las 18.30 horas para debatir sobre la situación actual, tanto local como nacional e internacional, desde la mirada republicana. El 27 de abril, en la plaza Palacio, a partir de las 19.00 horas, se desarrollará un mitin en el que exigirán la restitución de los derechos democráticos y las libertades.
R.G.

Se crea la Plataforma de la Casa del Lago



Miembros de la Plataforma Casa del Lago en la rueda de prensa

Un grupo de ciudadanos getafenses han decidido agruparse en la Plataforma de la Casa del Lago para denunciar ante la opinión pública "las irregularidades cometidas en el desalojo" de este edificio del Sector III, tal y como explicó Dolores Ruano, miembro de la citada plataforma vecinal.
R.H.

vivienda



Una vez aprobado el Plan Parcial de Los Molinos-Buenavista que posibilitará la construcción de 12.234 viviendas, el 80% de precio protegido

Queremos conocer tus necesidades

Este Gobierno Municipal quiere estar en contacto permanente contigo, informándote de todas las novedades que se vayan produciendo y aclarándote todas las dudas que te puedan surgir

Contacta con nosotros en:



Planta baja del Ayuntamiento

Plaza de la Constitución, 1
Lunes a viernes de 9 a 14 horas
Lunes a jueves de 16,30 a 19 horas
Sábados de 10 a 13 horas



91 202 79 00 - 91 202 79 11
informacion@ayto-getafe.org



Servicio de Información Juvenil

Calle Polvoranca, 21
Lunes a Viernes de 10 a 14 horas y de 17 a 19 horas
Sábados de 11 horas a 13 horas



91 202 79 91
info@siajgetafe.net



Empresa Municipal de Suelo y Vivienda

Plaza Obispo Felipe Scio Riaza, 2-1º
Lunes a viernes de 10 a 13 horas
Miércoles de 17 a 18,30 horas



91 601 90 99
infovivienda@emsvgetafe.org



Página Web Municipal:
www.getafe.es



AYUNTAMIENTO DE GETAFE

nuestra responsabilidad: Getafe

AMEG, una asociación con más de once años de experiencia

Mujeres empresarias unidas

Una agencia de detectives privados, una empresa de limpieza industrial, un gabinete psicopedagógico, una academia de formación o un restaurante son algunos de los negocios dirigidos por varias de las féminas que conforman la Asociación de Mujeres Empresarias de Getafe (AMEG). Después de once años participando activamente en las

iniciativas promovidas desde el Consejo Sectorial de la Mujer, la entidad ha decidido continuar su andadura con más fuerza, si cabe, los próximos años. “Para ello, nos hemos fijado unos objetivos claros que queremos empezar a poner en marcha este año”, apunta Mari Carmen Gallardo, su presidenta.

“Este año ha sido uno de los más importantes para la Asociación de Mujeres Empresarias de Getafe, AMEG. Hace apenas unos meses, nos sentamos y decidimos plantearnos si continuábamos o no con la asociación después de más de once años de andadura —explica Mari Carmen Gallardo, su presidenta—. Apostamos por tirar para adelante pero teniendo una cosa muy clara. Íbamos a continuar con fuerza”. El primer objetivo que se fijaron fue conseguir “un espacio sito en la avenida Gibraltar en el que tenemos previsto reunirnos los primeros jueves de cada mes”. Salvado ese primer obstáculo, “ahora mismo estamos trabajando para reforzar nuestras relaciones con las instituciones, las asociaciones gremiales y los medios de comunicación”. Como objetivo a corto plazo AMEG tiene previsto firmar un convenio de colaboración con la Agencia Local de Desarrollo, Getafe Iniciativas (GISA). “De hecho, hace poco mantuvimos una reunión con María Jesús Pedraza, directora de Promoción Industrial y Comercio de GISA para manifestarle nuestra intención de trabajar codo con codo con ellos. Por ejemplo, nos gustaría recibir su apoyo para poner en marcha nuestra propia página web, ya que queremos disponer de un espacio de encuentro en el que las mujeres empresarias puedan comunicarse e intercambiar dudas y donde además, podamos informar periódicamente de todas las actividades que puedan ser de nuestro interés como mujeres al frente de nuestros propios negocios”.

Desde que en enero de 1995 varias empresarias decidieron unirse y constituir legalmente AMEG —una asociación intersectorial de ámbito regional, sin ánimo de lucro—, han sido muchas las mujeres que han pasado por sus filas y que han trabajado para facilitar la inserción laboral de este colectivo.

En la actualidad son varios los sectores económicos representados en la asociación: hostelería, formación, moda y confección, viajes, asesoría, detectives privados, manipulación y reparto, limpieza industrial y un gabinete psicopedagógico. “En total somos quince mujeres, aunque en un futuro queremos ampliar este número”, comenta Carmen Gallardo.

Formando a mujeres

Lourdes Ruiz es una de esas quince mujeres. Junto a su socia Ana Angélica Carreta dirige Motiva Formación SL. En 1991, ambas realizaron “un curso llamado Formación de Formadoras. A partir de ahí varias de nosotras conseguimos trabajo dando clases a personas mayores.



De izquierda a derecha: Cristina Gómez y Lourdes Ruiz, socias de AMEG, junto a Mari Carmen Gallardo, presidenta de la asociación.

“Estamos trabajando para reforzar nuestras relaciones con las instituciones, asociaciones gremiales y medios de comunicación”

“Queremos disponer de un espacio de encuentro en el que las mujeres empresarias puedan comunicarse”

Cristina Gómez es otra de las socias de AMEG. Junto a otras mujeres regenta el restaurante La Cocinilla, sito en la calle Castaño. “Parece mentira que hayan pasado ya veinte años desde que decidimos emprender nuestro negocio. Creo que el secreto de nuestro restaurante está en que hemos sabido y querido siempre avanzar con los tiempos.”

Cuando terminamos de impartir este curso mi socia y yo nos planteamos por qué no realizar esa actividad por y para nosotras. Ahí nació Motiva Formación. En la actualidad damos trabajo a cinco mujeres porque creemos en la discriminación positiva”.

La temática de los cursos que imparten estas dos empresarias va desde la ayuda a domicilio o la atención a enfermos de alzheimer, hasta

los cuidados paliativos. En muchos “se ofrece la posibilidad de realizar prácticas laborales —recalca Ruiz—. Recuerdo con especial cariño el primer curso que impartimos bajo el título de preorientación laboral. Lo desarrollamos en la Asociación de Mujeres de Vallecas, todas ellas con estudios primarios. Fue muy satisfactorio para nosotras por las muestras de agradecimiento que recibimos al final. También

he disfrutado muchísimo con los cursos que hemos realizado con mujeres gitanas, porque son personas muy entregadas y agradecidas”.

El arte culinario

Cristina Gómez es otra de las socias de AMEG. Junto a otras mujeres regenta el restaurante La Cocinilla, sito en la calle Castaño. “Parece mentira que hayan pasado ya veinte años desde que decidimos emprender nuestro negocio. Creo que el secreto de nuestro restaurante está en que hemos sabido y querido siempre avanzar con los tiempos. Tenemos una clientela fija, muy fiel y cuidamos mucho la cercanía en la relación con ellos, sobre todo porque nosotras somos así, somos personas a las que nos interesa mucho el contacto humano”, comenta. Tal vez otro de los secretos del éxito de este restaurante que se mantiene en boga a pesar del paso de los años esté en que sus empleados siempre han sido mujeres “porque creemos en su filosofía de trabajo”.

Siempre alerta

De entre todos estos negocios, destaca por su peculiaridad el dirigido por la presidenta de AMEG. No es habitual conocer a una mujer que esté el frente de una agencia de detectives privados. Mari Carmen Gallardo dirige desde hace trece años este particular negocio. “Yo trabajaba en Getafe en una gestoría y en el mismo pasillo había una agencia de detectives regenta-

da también por una mujer. Por casualidad, empecé a llevarla a título individual el tema administrativo, hasta que finalmente me ofreció un trabajo y me fui con ella. Un día necesitaba a alguien para acompañarla a un trabajo de investigación y me apunté. No sé si fue la suerte del principiante, pero nos salió redondo. Ahí fue donde me di cuenta que eso me podría gustar y, además, está mucho mejor pagado que ser secretaria, la verdad. Y bueno, pues empecé a hacer mis horas extras como ayudante de detective. Hice unos estudios especializados, que se cursan en la Universidad Complutense, también hice criminología y en 1993 decidí montar mi propio gabinete”.

La primera dificultad con la que se encontró Gallardo es que no pertenecía a este mundillo. “Empecé con pocos casos y poco a poco éstos fueron aumentando. Los primeros temas que me encargaron fueron familiares. Fuimos avanzando con los tiempos: fotos, vídeos que conforman las fichas, la búsqueda en Internet, etc. Empiezas a ofrecer más, utilizas cámaras ocultas, etc. Todo esto te permite entrar en competencia con gente que lleva muchos años en el sector y que tiene una fama reconocida”.

En la actualidad, las empresas y las aseguradoras han ido ganando protagonismo a los casos familiares que Gallardo investigaba en sus principios: “Hacemos temas de secuelas, investigamos a personas que sufren un accidente de tráfico y alargan el malestar para cobrar una indemnización, robos en domicilios, incendios, etc. Ahora somos un grupo, Gesterec, conformado por tres empresas”.

En un trabajo tan peculiar y arriesgado, las anécdotas han ido surgiendo con frecuencia. “Tengo un caso de infidelidades muy curioso. Vino una señora a contratar nuestros servicios porque quería seguir al marido. Preparamos el contrato, porque por ley estamos obligados... Hasta ahí todo normal. Por la tarde vino un señor que quería seguir a su mujer. Cuando fuimos al tema resultó que el marido y la mujer de nuestros clientes estaban liados ¡Resolvimos dos casos en uno! En otra ocasión, resolvimos un tema de infidelidad por petición de la esposa. ¡Tuvimos al marido tres días en la puerta de la oficina haciendo guardia! Quería saber quiénes éramos los que le habíamos delatado. Un día lavaba el coche, otro día merodeaba por la oficina... Pero esto no es lo habitual”, afirma entre risas Gallardo, que en la actualidad ha abandonado el trabajo de campo para dedicarse a la documentación de los casos desde la oficina.

Ruth Holgado

Convocados los IX Premios Getafe Empresarial



Los empresarios galardonados en la VIII edición de los Premios Getafe Empresarial.

Coincidiendo con la semana de fiestas patronales de la localidad, el 7 de junio tendrá lugar la tercera edición del Día del Emprendedor y la novena de los Premios Getafe Empresarial.

“Estamos intentando consolidar estos galardones como los mejores de la zona sur. Es interesante que los agentes económicos se involucren en estas iniciativas”, asegura David Castro, concejal de Desarrollo Económico.

Los premios al emprendedor, al comercio de proximidad y a la trayectoria empresarial son las tres categorías a las que las empresas o los empresarios pueden optar en esta edición, cada una de ellas dotada con la

cantidad de 3.000 euros en metálico.

Una semana antes de la entrega se harán públicos los nombres de los finalistas (tres por cada una de las diferentes categorías), mientras que para conocer quienes son los ganadores habrá que esperar hasta el mismo día en que se realice el citado acto de entrega de premios.

El jurado estará integrado por representantes de asociaciones, empresarios y comerciantes, y los que quieran participar pueden presentar su candidatura en la sede de Getafe Iniciativas (GISA) antes del próximo día 5 de mayo.

Raquel González

El Camerbus asesora a los empresarios

Es la primera vez que el Camerbus, la oficina móvil de información de la Cámara de Comercio, se instala en la localidad, ofreciendo sus servicios. “Getafe es pionera a nivel de políticas de empleo, por su espíritu emprendedor, pero a veces no llegamos a todo”, asegura David Casto, concejal de Desarrollo Económico. Por esta razón se solicitó la presencia de este autobús, que permanecerá en la avenida del Ferrocarril, junto a la estación Getafe Central, hasta

el viernes, 21 de abril. Cómo conseguir la fidelización de clientes y entrar en el comercio exterior, son los puntos que se tratarán durante las jornadas del jueves y del viernes respectivamente. “Va a ser un buen escaparate de lo que hacen la Agencia del Desarrollo Local y la Cámara de Comercio”. Además, en el Camerbus se facilitará información y asesoramiento en relación a la creación de empresas, ayudas y servicios de apoyo existentes.

Raquel González

Modificaciones de presupuestos en el plan Prisma

Algunas partidas presupuestarias del Programa Regional de Inversiones y Servicios de Madrid, el Prisma 2001-2005, han sido modificadas en el último pleno municipal. El aumento en 126.194 euros del proyecto de urbanización del polideportivo Juan de la Cierva y de 39.569 de los accesos a las pistas y vestuarios en el centro deportivo de Cerro Buenavista, estará cubierto por la reducción de la dotación asignada para la sustitución del colector de la ronda de las Acacias, obra que no podrá ser ejecutada dentro de los plazos del actual plan.

También el proyecto de remodela-

ción de la calle Doctor Barraquer y Membrillo ha sufrido variaciones presupuestarias. Al no poder finalizarse las obras dentro del tiempo estipulado por el Prisma, la cuantía pendiente que asciende a 112.186 euros tendrá que ser asumida por el Ayuntamiento, que ha destinado un total de 208.524 euros a este proyecto, mientras que la Comunidad de Madrid ha aportado 141.475. Por último, el plan de reforma estética, urbana y de mobiliario, con un presupuesto de 560.000 euros, que inicialmente tenía previsto su cargo al Prisma, será financiado al cien por cien por el consistorio local.

R.G.

ING Nationale-Nederlanden inaugura su nueva oficina

ING Nationale-Nederlanden ya cuenta con una oficina en Getafe, situada en la calle Margarita Xirgú, gracias al plan de expansión que el grupo financiero de origen holandés está llevando a cabo en la Comunidad de Madrid, donde ya ha abierto diecisiete delegaciones, incluida la citada de la localidad, y donde además tiene previsto inaugurar otras diez antes de que termine el año 2006.

Getafe ha sido considerada por el grupo como zona clave para crecer empresarialmente por su alta potencialidad de negocio. Si a esto se suma la creciente demanda de asesoramiento en servicios financieros “se entiende nuestra intención de abrir antes de que acabe el año otra oficina más en el municipio, aparte de ésta que acabamos de inaugurar”, apunta Francisco Pérez Criado, director de la oficina ING Móstoles y responsable de la apertura de Getafe.

“Con las oficinas que tenemos actualmente, una en Leganés y otra en Móstoles, se estaba dando cobertura al área, pero nos hemos quedado cortos, por eso estamos abriendo franquicias en la zona sur, concretamente en todas las poblaciones que superen los 10.000 habitantes”.

La apertura de esta nueva franquicia, que contará con profesionales que disponen de una sólida experiencia financiera —“pretendemos que antes de que acabe el año haya diez personas trabajando en la oficina”, asegura el citado Pérez Criado—, se enmarca dentro del plan de carrera que ING ofrece a asesores financieros, quienes pueden llegar a convertirse en empresarios en un plazo aproximado de dos años, con la ayuda y apoyo de este grupo, con presencia en España desde el año 1978.

Ruth Holgado

La Universidad Carlos III celebra su Primer Maratón de Empleo

Con el objetivo de facilitar el acceso al mercado laboral a sus alumnos, la Universidad Carlos III celebrará los días 25, 26 y 27 de abril la primera edición del bautizado genéricamente como Maratón de Empleo.

En este evento está prevista la participación de empresas como Oracle, Indra, Globalia, Santander Central Hispano, Accenture, Deloitte o Telecinco.

Esta iniciativa recorrerá los tres campus de las Carlos III (Colmenarejo, Leganés y Getafe). En cada

una de las jornadas, las empresas participantes ofrecerán una visión práctica de los objetivos que persiguen para que los alumnos asistentes puedan conocer los distintos procesos de selección que se llevan a cabo.

Además, el servicio de Orientación y Planificación Profesional (SOPP), perteneciente a la Fundación Carlos III, impartirá un taller en el que se enseñará a los estudiantes a elaborar un buen currículum y a superar con éxito una entrevista.

Ruth Holgado



el placer de lo auténtico

Catering y Restaurante

CASA
DE Cocina de Mercado
PÍAS

Plaza Escuelas Pías, 4.
28904 Getafe. Madrid
Telf. 91 696 47 57
619 242 956
www.casadepias.es

Jesús Álvaro del Cerro, director técnico de proyectos de Isolsur, habla del nuevo Código Técnico de la Edificación

“Los Molinos y Cerro Buenavista tendrán energía solar”

La entrada en vigor del Código Técnico de la Edificación supone el relanzamiento de la energía solar como medida de ahorro, fin último de esta normativa que marcará las bases de cómo deben ser los nuevos edificios. La regulación de la cantidad mínima de agua

caliente sanitaria que procederá de paneles solares, los sistemas de control de su caudal, el aislamiento térmico y contra el ruido, son algunos de los puntos que regula y que contribuyen a cuidar el medioambiente.

El pasado 29 de marzo entraba en vigor el nuevo Código Técnico de la Edificación, que se convertirá en la norma marco que regule las nuevas construcciones de todo el territorio nacional. La apuesta por el ahorro de energía y la potenciación de las fuentes renovables, son algunos de los aspectos más destacados de este Real Decreto. “Se ha hecho una especie de punto de vista paralelo a otros países que ya lo están utilizando y que les está funcionando”, asegura Jesús Álvaro del Cerro, director técnico de proyectos de Isolsur (Instalaciones Solares del Sur). De hecho, esta norma permite la homologación con la disposiciones de la Unión Europea.

En la localidad supone una ampliación más pormenorizada y global de la Ordenanza General de Protección del Medioambiente del año 2004. “Se ha matizado, se ha macerado, se ha desarrollado bastante más, porque ya hay zonas climatológicas perfectamente definidas”. Ordenadas entre el 1 y el 5, según el nivel de radiación (“la cantidad de energía que desprende el sol y que somos capaces de captar”) que se recibe, Getafe pertenece a la zona 4, rozando el máximo. “Estamos en un lugar excepcional. Tenemos casi el triple de radiación que países como Austria”, asegura Del Cerro.

Potenciación de las energías renovables

Así, esta premisa favorece una de las indicaciones del Código Técnico de Edificación, que en uno de sus puntos más novedosos marca un mínimo de energía solar a utilizar para proveer a cada vecino de agua caliente sanitaria. “Te dan unas condiciones mínimas por usuario, que serán libremente ampliables. En viviendas unifamiliares tienes 30 litros por persona y en bloques, 22”. Se complementará en todo caso con las energías tradicionales, para evitar el desabastecimiento, por ejemplo, si no hay sol. “No depende todo de la radiación, sino también de la orientación de las casas, la inclinación adecuada de las placas. Una orientación mala te puede obligar a meter un captador y medio en lugar de uno, por ejemplo”.

También existe una contribución fotovoltaica a la red eléctrica a través de la energía solar, pero en este caso no afectará a los edificios residenciales, sino a grandes superficies como hipermercados, hoteles, hospitales o pabellones feriales, por ejemplo. “La mayoría de instalaciones de energía solar han tenido el problema de que no había gente



“Te dan unas condiciones mínimas por usuario, que serán libremente ampliables. En viviendas unifamiliares tienes treinta litros por persona y en bloques, veintidos”

cualificada para desarrollarlas. El CTE blinda en ese sentido cómo se deben desarrollar las instalaciones, qué materiales hay que utilizar y cómo son. Una instalación solar debe durar, como mínimo, veinte años”,

explica Del Cerro. Los próximos desarrollos que se realicen en el municipio se verán afectados por esta normativa, que a pesar de entrar en vigor en el momento de su publicación en el

BOE, establece un periodo de adaptación que será de seis o doce meses, según el caso particular. “Quiéran los promotores o no, la energía solar se va a relanzar. El Gobierno central ha apostado por ello, ya no

por comunidades, porque no conseguía nada. Ha apostado a nivel nacional. Los Molinos y Cerro Buenavista tendrán energía solar”.

Ahorro energético

El fomento de las energías renovables viene enmarcado dentro del objetivo general de conseguir un mayor ahorro energético. Los edificios tendrán que estar aislados de tal forma que se limite la demanda térmica tanto en verano como en invierno. Las instalaciones de iluminación deberán estar adecuadas a las necesidades de sus usuarios, ajustando el encendido a la ocupación real de la zona, además tendrán que disponer de medios adecuados para suministrar agua, incorporando sistemas de ahorro y control del caudal. “En todas las instalaciones que desarrollamos, aparte de fomentar la energía solar como mecanismo para calentar agua, calefacción, etcétera, lo que solemos hacer es velar por el oro azul, el agua. En la Base Aérea tenían un problema gravísimo, que era que tenían la caldera muy lejos de las duchas y tardaba quince minutos”. Problemas que se regularán a través del nuevo Código Técnico de la Edificación. La protección frente al ruido, a través de unas características acústicas adecuadas para impedir los sonidos aéreos, de impactos o las vibraciones que se producen en el propio edificio, ocupan también otro punto importante.

Raquel González

La apuesta por la energía solar



Paneles de energía solar.

“Ha habido mucho escepticismo en torno a la energía solar. Hace cinco años, le decías a alguien que un colector de placa plana podía calentar el agua y te metían en la hoguera”, asegura Jesús del Cerro, di-

rector técnico de proyectos de Isolsur. “Hoy, con la radiación que hay, te puede elevar la temperatura del agua a 60, 70 u 80 grados”. Y no sólo se puede aplicar a este ámbito sino que también es de utilidad en los sistemas de calefacción o en la cli-

matización de piscinas.

En principio, la inclusión de la energía solar en una casa se debe hacer en la obra general. Existen dos tipos distintos de instalación que se pueden realizar en una edificación. “Centralizado, con un acumulador que dé abastecimiento a todas las viviendas”, aunque a partir de determinado consumo debe existir un contador individual. “Este sistema es más barato”, aunque Del Cerro recomienda el personalizado: “Con el distribuidor cada uno tiene un acumulador y su propio circuito, no lo tiene que compartir. En cualquier caso, la repercusión a nivel monetario que pueden tener, dependiendo de los materiales, suele ser entre los 2.200 y 2.500 euros por vivienda”, siempre realizándolo en obra.



ÁREA PROTEGIDA

Calidad y medioambiente: criterios de construcción

A partir de ahora, con la aprobación del Código Técnico de la Edificación, se establecen nuevos instrumentos normativos que regularán las *formas y maneras* de la construcción en España. El objetivo: la mejora de la calidad de la edificación, y contribuir a la promoción del desarrollo tecnológico y la sostenibilidad. Nuestras viviendas serán más saludables y confortables. Es previsible la importante repercusión social que ejercerá la implantación de esta normativa, debido a que el sector de la construcción es uno de los más influyentes a nivel económico.

Una parte importante del patrimonio construido en España se desarrolló en la década de los años setenta y adolece de las mínimas características de calidad. Era el momento de las migraciones desde las zonas más deprimidas del país hacia las áreas metropolitanas de las grandes ciudades. Se construyeron viviendas de baja calidad para una población rural poco exigente y con escasos recursos. La evolución del sector de la construcción desde entonces, ha sido marcada por la implementación

paulatina de los criterios de calidad de vida y bienestar que han caracterizado a la sociedad de los últimos tiempos. Estamos pues, ante una demanda social cada vez más exigente y concienciada ante el consumo.

Pero hay otro argumento real que impulsa el cambio respecto a los criterios tradicionales en la construcción de edificios: la necesidad de implantar la eficiencia energética. El derroche energético no es lícito en una Europa dependiente energéticamente de los países productores de petróleo, donde el mercado está marcado por conflictos e intereses de ámbito mundial. Los últimos datos sobre las reservas de petróleo, auguran problemas de abastecimiento en 20 ó 30 años. Ante este panorama, el desarrollo de energías renovables y nuevas tecnologías que permitan su internamiento en los usos energéticos habituales es fundamental. Del gasto energético global de los europeos, el 50% del consumo se necesita para aportar calor y refrigeración a las edificaciones, y la confortabilidad de un edificio está en relación directa con la temperatura y el aislamiento del mismo.

El Código Técnico de la Edificación promulgado especifica determinadas exigencias básicas en las construcciones en relación con el uso y eficiencia de la energía, estableciendo la inclusión obligatoria de energías renovables. Además, el principio de eficiencia energética ha ser considerado en todas y cada una de sus instalaciones. El aislamiento frente al ruido será otro factor importante a considerar que favorecerá la confortabilidad de las construcciones y ahorrará energía.

• Serán muy diferentes las nuevas casas? Aparentemente, se distinguirán quizá, por las estructuras exteriores de captación de energía solar y los cerramientos. Pero lo mejor estará en el interior. El sistema de aporte energético necesario estará diseñado para que se aproveche al máximo la oportunidad que nos ofrece vivir en uno de los países con más posibilidades de aprovechamiento de energía solar de Europa y los materiales constructivos, pensados para favorecer el aislamiento térmico, minimizarán los rigores del verano, cuando en Madrid se alcanzan los 40° C. Las mejoras en aislamien-

to aportarán la intimidad necesaria para la convivencia con nuestros vecinos y establecerán una frontera acústica entre nuestro hogar y el entorno urbano cada día más ruidoso.

En Getafe, y en base a la Ordenanza General de Protección del Medio Ambiente en vigor desde el año 2004, se ha iniciado la implantación en edificaciones de instalaciones de captación de energía solar a baja temperatura, pero el impulso definitivo de esta energía renovable será la nueva normativa. Los nuevos desarrollo urbanísticos de Los Molinos y Buenavista constituirán el primer testimonio a gran escala y permitirán valorar las repercusiones reales para el sector, así como su incidencia en el ahorro energético a escala municipal.

• Subirá el ya elevado precio de la vivienda por la implantación de la normativa? La respuesta a esta pregunta exigirá la valoración por parte del sector de la construcción, pero en principio, el suelo sigue siendo el factor determinante del precio de la vivienda.

Juana Pablos

Hesperia Getafe



En el lugar perfecto para el momento perfecto.



En una inmejorable situación, a tan sólo 15 minutos del centro de Madrid y cercano al aeropuerto de Barajas, el Hotel Hesperia Getafe, es el enclave perfecto para disfrutar de un día muy especial. Un excelente entorno con las más sutiles comodidades y una exquisita alta cocina. Inmejorables instalaciones con la exclusiva calidad de Hesperia que confieren a este hotel el honor de estar en el lugar perfecto para celebrar el momento perfecto, una boda. Además, al celebrar una boda con nosotros, obsequiamos a la feliz pareja con una semana en el hotel Hesperia de 4 estrellas que ellos elijan*.

* Consultar condiciones de esta promoción en el hotel.

Central de reservas: (+34) 902 397 398 | www.hoteles-hesperia.es

Chamberlain, 1
28905 Getafe - MADRID
Tel: (+34) 91 601 18 00
Fax: (+34) 91 682 38 17
hotel@hesperia-getafe.com

HESPERIA
somos hoteleros

La Casa de Castilla y León es una de las más activas en el desarrollo de actividades y talleres

Un castillo en medio de Getafe Norte

Con más de dos mil socios, la Casa de Castilla y León ha consolidado su presencia en el municipio con la inauguración de su nueva sede (que comparte con el Centro Cívico de Getafe Norte). Un pequeño castillo que emula características de los edificios típicos castellanos es su lugar

de reunión, donde actualmente ofrece un catálogo de actividades y talleres interminable. Su presidente, Carlos Martínez, trabajador en el Congreso de los Diputados, saca todo el tiempo posible para impulsar su proyecto sociocultural.

Un pequeño castillo se erige en el barrio de Getafe Norte. Viendo sus soportales y sus torreones se podría creer que se pasea por otro lugar de la geografía española.

Eso es precisamente lo que Carlos Martínez, presidente de la Casa de Castilla y León pretendió cuando pensó en cómo quería que fuese su futura sede, hoy también domicilio del centro cívico del barrio. Una arquitectura que recordase a la de su tierra y tuviera reminiscencias de los edificios consistoriales, esa era su idea, además de disponer de un buen puñado de ventanas que oxigenaran los muros y permitieran que entrase luminosidad por todas partes. "Donde hay luz hay alegría", apunta el presidente. De su ilusión y la colaboración del Ayuntamiento resultó este edificio "sociocultural", donde se desarrolla un amplio catálogo de actividades.

De un local ajeno a su propia sede

Mucho ha llovido desde que Carlos Martínez y algunos de sus paisanos emigrantes fundaran la casa en el año 1996.

Sería uno después, en 1997, cuando el proyecto se dio a conocer al resto del pueblo en la asamblea celebrada en el Centro Cívico de Juan de la Cierva. Martínez aún recuerda una de las anécdotas que dejó la jornada, cuando las sillas que habían habilitado para la reunión se quedaron cortas ante la afluencia de gente. "En la primera asamblea hicimos 250 socios", apunta, para luego señalar lo mucho que se rieron ante la riada de solicitudes. Tras la constitución, la nueva asociación se ubicaría en una habitación del centro cívico del barrio, donde empezaron a desarrollar diversas actividades como pintura en tela y dulzaina y preparar su participación en eventos señeros como el desfile de carrozas y los Carnavales. Sería en el umbral del siglo XXI, en 1999, cuando cogieron sus bártulos para trasladarse a un local más grande en la calle Huesca.

Pero las adhesiones iban aumentando (ya sumaban los 1.200 socios) y el espacio físico del que disponían se les quedaba raquítico. Fue entonces cuando "le planteamos al Ayuntamiento algo nuevo y distinto a otras casas", y cuando, tras un tiempo, consiguieron asentarse en una infraestructura propia.

Decenas de actividades e iniciativas de todo tipo

Para la Casa de Castilla y León el cambio hizo resurgir sus iniciativas. Muchas de las actividades que guardaban en su mente se trasladaron primero al papel y luego a las salas que vertebran su sede. En ellas, las más modernas técnicas de gimnasia —pilates, yoga, taichi o batuka—,



"Somos alrededor de 2.100, aunque a estos hay que añadir varias decenas más de personas que, sin ser socias, se involucran en nuestras actividades"

o actividades de nombres indescifrables, como el *aerobic step* o el *body pump* se mezclan con el taller de teatro, el de punto de cruz y el de pintura al óleo, en un intento por conjugar tendencias y tradición. El espectro de iniciativas que proponen abarca más: cursos en colaboración con la Cruz Roja, conferencias para dejar de fumar, jornadas sobre terrorismo...

Fomento de la participación ciudadana

En la raíz de esta amplia oferta se encuentra la obsesión del presidente por "llegar a la gente" y fomentar la participación. "Me he recorrido toda España por unas cosas o por otras, y si algo me gusta de Getafe es el entramado asociativo que tiene", afirma.

A sus socios, tanto él como el resto de la junta directiva, trata de cuidarlos. "Les mandamos felicitaciones el día de su cumpleaños, nos preocupamos de visitarles si están con alguna dolencia...". Porque, aunque parezcan obviedades, no lo son si se atiende al número de afiliados con el que actualmente cuenta esta casa regional. "Somos alrededor de 2.100, aunque a estos hay que añadirles varias decenas más de personas que, sin ser socias, se involucran en nuestros talleres y actividades".

Noemi Moyano

Trabajador en el Congreso



Carlos Martínez, presidente de la Casa de Castilla y León.

Desde un pueblo de Salamanca llegó hace más de veinte años Carlos Martínez a Getafe. Impulsor de la Casa Regional de Castilla y León, preside la asociación a pesar de que su trabajo en el Congreso de los Diputados le absorbe gran parte de sus jornadas. Allí lleva un cerro de años trabajando y ha presenciado el ir y venir de políticos. "A Rubalcaba (recién nombrado ministro de Interior) le conozco desde que era director de Educación. También conozco a José Luis Rodríguez Zapatero desde que empezó". Con el actual presidente del Gobierno intercambia unas palabras casi todos los días; "tenemos nuestras charlas", dice Martínez, que afirma que el color político no impide que se lleve bien con unos o con otros. Entre los periodistas, el presidente de la casa regional es una institución, por ser el que habitualmente gana *las porras*. "Siempre acierto el número y nombres de diputados de los partidos, tanto en las elecciones municipales como en las generales", asegura.

Recuperar la tradición

No sólo en la estética de su sede sino también en el programa de actividades de la Casa Regional de Castilla y León se aprecia la influencia de la tradición de los pueblos castellanos. La Fiesta de las Águedas, en la que una de las mujeres es proclamada alcaldesa por un día, es una de las citas más seguidas. La salvaguarda de las figuras características de la zona es otro objetivo. Los dulzaineros (que tocan un instrumento musical de viento) han tomado los torreones, donde ensayan sus composiciones. En total hay treinta y cuatro músicos, contando también a los tamborileros. Casi treinta personas practican los bailes regionales típicos. A Martínez le gustaría, sin embargo, que fueran muchos más. "Es la espina que tengo clavada, tener un grupo de baile y música más consolidado, pero reconozco que es muy esclavo".

"Queremos recuperar la comida de nuestra tierra", afirma el presidente Carlos Martínez, en alusión a dos citas que tendrán lugar los próximos días 22 y 23 de abril, la Fiesta del Hornazo y la del Cocido Maragato. En cuanto a la primera, sus orígenes se remontan al siglo XVI, cuando el rey Felipe II dictó unas ordenanzas para que las mujeres públicas que habitaban en la Casa de Mancebía de Salamanca fueran trasladadas, durante la Cuaresma, fuera de la ciudad. A partir del miércoles de ceniza, las prostitutas abandonaban su residencia habitual y eran trasladadas al otro lado del Tormes. Acompañados del Padre Putas (era el encargado de vigilar, cuidar y atender a las prostitutas), los estudiantes fueron a recoger de su exilio a las mujeres. Los jóvenes no repararon en comida, bebida y bailes para celebrar el regreso. Hoy, se sigue conmemorando esta fiesta comiendo hornazo salmantino (rosca o torta guarnecida de huevos que se cuecen juntamente con ella en el horno). "En la Maragatería se debe buscar y catar el puchero maragato, que se empieza con las carnes y se remata con la sopa", utilizan el antiguo dicho para proponer la Fiesta del Cocido Maragato, plato en el que primero se sirven las carnes troceadas, después se continúa con la verdura y se finaliza con la sopa. "El toro asado, el tostón y las patatas revolconas" son otras de las recetas que cocinan de vez en cuando en la casa.

LOS MOLINOS / BUENAVISTA



Ágora
de la Vivienda Joven

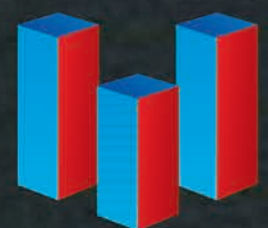

**GESTION
VIVIENDA
JOVEN**

Avda. General Palacio, 12 - 1º - 1 28902 Getafe
Tlf.: 91.696.35.66 - 91.665.05.76

LA RUTA DE LA MEMORIA

Talleres Vidaurreta:
los vascos están en todas partes

La estación de trenes de Getafe Centro era el lugar de partida de muchas personas que utilizaban el ferrocarril para volver a sus lugares de origen, allá por los años 60. La familia García, inmortalizada en la instantánea, acudió al completo una mañana soleada del año 1965 a la estación del municipio para coger el ferrocarril rumbo a Badajoz. Tal y como recuerda Antonio, en la fotografía el pequeño que aparece a la izquierda cubriéndose el rostro con la mano, "llamábamos a ese tren *el Correo* porque era habitual que realizara decenas de paradas durante el trayecto para recoger las sacas repletas de correspondencia". Cerca de once horas se tardaba en recorrer sobre raíles la distancia que separaba Getafe de Badajoz.

De estos viajes de vuelta a la añorada tierra Antonio recuerda a la perfección las estaciones y los paisajes que con la mirada atenta de un niño de seis años observaba a través de la ventana sin perderse ni un solo detalle. En su retina quedó grabado un nombre: Talleres Vidaurreta. "Recuerdo a la perfección el rótulo que colgaba de los muros de lo que hoy es la John Deere". Y es que a muchos getafenses se les antoja difícil pen-



sar que sobre los terrenos de la multinacional pudiera haber otra empresa. Los más mayores sí que recuerdan a Lanz Ibérica, la mítica fábrica de tractores que estuvo ubicada en los terrenos sitios entre la estación

central de trenes y la actual carretera de Toledo, pero Vidaurreta, uno de los talleres punteros en la fabricación de maquinaria agrícola en la España de la posguerra, sólo permanece en la retina de unos pocos.

Son cuanto menos curiosas las cosas en las que se fija un niño. La familia García, originaria de Badajoz, decidió emigrar a Bilbao en busca de trabajo y de una vida mejor. "Solíamos venir a Getafe a menudo de visita, ya que mi tía residía aquí. Durante estos viajes a Antonio le llamaba clamorosamente la atención que esos apellidos vascos que tanto le extrañaba escuchar en su llegada a Bilbao hubiesen llegado hasta Getafe. "Recuerdo que en una de esas visitas familiares le pregunté a mi padre el porqué de ese nombre y él me contestó: Yo que sé hijo, los vascos están en todas partes".

El día de la partida de la familia García hacia tierras extremeñas, la abuela paterna, Matilde, no quiso dejar de acompañar a su hijo y nietos a la estación para despedirse y desearles un buen viaje. En la fotografía, los padres de familia, Antonio y Catalina, aprovecharon la ocasión para inmortalizarse junto a sus cuatro hijos y su sobrina. Tres generaciones unidas en un momento de inmensa felicidad, el retorno a la amada tierra. Uno de los capítulos más bellos en la vida de un emigrante.

Ruth Holgado

Foto cedida por Antonio García

Nuevo servicio de atención
al ciudadano

El Ayuntamiento de Getafe ha puesto en marcha un nuevo servicio de atención ciudadana cimentado en cuatro puntos básicos: la información telefónica, la descentralización de los servicios municipales, la atención directa y la potenciación de Internet como forma de mantenerse al día y de realizar gestiones municipales. Es este último punto el más novedoso, con una nueva página web (www.getafe.es) que tendrá más contenidos y será "más práctica. Te permite contactar con el concejal y la delegación que quieras de forma sencilla. A través de eParticipate puedes seguir plenos *on-line* o se puede ver en diferido el punto concreto que te interesa, lo que favorece la transparencia", enumera el concejal de Desarrollo Económico, David Castro.

Uno de los adelantos es que se podrán realizar trámites a través de la Red. "Hay una carpeta ciudadana que permite ver cómo están los tributos y los expedientes, se podrán solicitar citas previas para no esperar colas y obtener certificados y volantes de empadronamiento sin necesidad de desplazarse, ya que

se pueden imprimir en casa". Para hacer uso de esta carpeta hay que dirigirse al Ayuntamiento, identificarse y solicitar un código PIN. La planta baja del consistorio seguirá siendo el lugar donde solicitar información, pero se han ampliado los puestos y el personal destinado a este servicio, además del horario, que se extenderá desde las 9 a las 14 horas por la mañana; por las tardes de 16.30 a 19 horas, y los sábados (de 10 a 13 horas), excepto en los meses de julio y agosto.

Para evitar que los vecinos de los barrios más alejados del centro tengan que desplazarse al Ayuntamiento, se habilitarán "puntos de información y tramitación en los centros cívicos de El Bercial, Getafe Norte, Sector III y Perales del Río", favoreciendo la descentralización administrativa.

Por último, se habilitará un teléfono de información al ciudadano "para ponerse en contacto con las concejalías, recibir información sobre las farmacias de guardia, guarderías o distintas campañas, como las de las piscinas o los colegios".

Raquel González

Orientación universitaria y laboral

Con un público objetivo que alcanza los 2.500 alumnos de segundo curso de bachillerato y ciclos formativos de grado superior, se desarrollarán las XVII Jornadas de Orientación Universitaria y Profesional. Del 20 al 27 de abril, los distintos centros educativos del municipio acogerán las charlas que se dividirán en tres partes: trámites administrativos de acceso a la universidad, impartidos por técnicos de los servicios de gestión académica de la Complutense, Carlos III, Autónoma, Alcalá, Politécnica y Rey Juan

Carlos; formación profesional reglada y no reglada, que correrá a cargo de los responsables del SIAJ; y acceso al mundo laboral, donde colaborarán el SIAJ y la Agencia Local de Formación y Empleo del Ayuntamiento.

Las charlas, con una duración de 90 minutos y turno de preguntas, se desarrollarán en cada uno de los centros durante el horario lectivo, favoreciendo así que puedan llegar a casi el cien por cien del alumnado. Además, se distribuirán 4.500 ejemplares de un folleto que resumirá lo tratado en las ponencias. R.G.

eParticipate, distinguido por la UE

La iniciativa eParticipate, que se presentó el pasado mes de octubre, ha sido declarada proyecto del mes por la Unión Europea. En ella colabora el municipio de Getafe junto a otros de similares características de Irlanda, Reino Unido y Eslovaquia, con el objetivo de facilitar a los ciudadanos la participación en la vida pública local. Las nuevas tecnologías, entre las que destaca Internet, permiten a los vecinos asis-

tir en directo a eventos, celebraciones o plenos que se realicen, a través de retransmisiones *vía web*. La posibilidad de consultarlas en cualquier momento y lugar elimina múltiples barreras de accesibilidad y permite que el ciudadano esté al corriente de lo que se realiza en el municipio. Este programa está incluido dentro del marco eTen, que apoya las redes transeuropeas para la renovación democrática y el compromiso ciudadano. R.G.

Anuario
Getafe '06

Los datos más precisos, las opiniones más destacadas,
INFORMACIÓN 100% GETAFE
¡Ya a la venta en los quioscos, por sólo 6€!

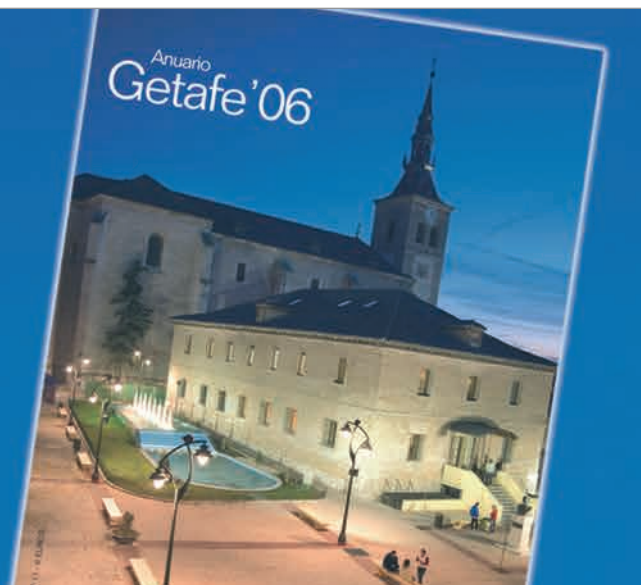



El derbi contra el **Real Madrid** en imágenes

Villarreal, Racing y Sevilla: próximos compromisos

Cómo se garantiza la seguridad en el **Coliseum Alfonso Pérez**

¿El segundo equipo de Madrid?



La mejor prueba de la excelente campaña del Getafe es que un empate ante el poderoso Real Madrid ha sabido a poco a la afición, no sólo porque los azulones jugaron mejor que los blancos sino porque, conseguida la permanencia, había quien se atrevía a illusionarse con el *premio gordo* de una plaza para la UEFA. No obstante, aún queda un *sueño menor* (¿o no tanto?): superar al Atlético y convertirse, así, en el segundo equipo de Madrid (algo que, no se olvide, se escapó la temporada anterior a última hora y por los pelos).

www.leroymerlin.es



Tú eliges cómo llegar

A-4 SALIDA 17 · A-42 SALIDA 18 · M-50 SALIDA 48

BRICOLAJE
CONSTRUCCIÓN
DECORACIÓN
JARDINERÍA

**Leroy Merlin
Getafe**
Centro Comercial
y de Ocio Nassica.
Area Empresarial
Andalucía



más de 3.000 plazas
de aparcamientos



El Villarreal trata de no despistarse en la Liga tras su histórica clasificación en la Champions

El ataque del submarino amarillo

Tras su corta historia en Primera División, el Villarreal consiguió la temporada pasada situarse en la tercera plaza de la Liga y acceder a la Copa de Europa. Contra todos los pronósticos, ha llegado hasta semifinales, y aunque los jugadores siguen afirmando que la competición nacional es su

prioridad, a nadie se le escapa que la ilusión de hacer algo grande en el continente es una distracción muy grande. A pesar de todo, se mantiene cómodo en la clasificación, en la zona media de la tabla donde aún mantienen vivas sus opciones de alcanzar la UEFA.

La Liga se ha convertido para el Villarreal en ese mal necesario por el que tiene que pasar cada domingo aunque sus mayores ilusiones estén depositadas en Europa. Si la campaña pasada el objetivo se centró en conseguir un puesto para acceder a la Champions, una vez alcanzado ese hito y tras finalizar la campaña en el tercer puesto de la clasificación, en esta ocasión técnico y jugadores tratan de resaltar la importancia de la competición nacional, en la que ocupan una discreta octava plaza, aunque la mente de casi todos esté puesta en la Copa de Europa.

Atendiendo a los resultados, la irregularidad ha sido la nota predominante a lo largo de esta temporada y los amarillos no han sido capaces de enlazar dos victorias consecutivas desde finales del año pasado. Tras las primeras jornadas del año saltaron las alarmas en la ciudad castellanense, con el equipo metido en posiciones de descenso. Pero la tendencia fue ascendente, y tras ocupar posiciones europeas, el Villarreal parece haberse asentado en la zona media de la tabla, muy cerca del Getafe, del que apenas le separan un par de puntos.

Forlán fue el goleador que llevó a los suyos a la Champions el año pasado, alzándose con el título de Pichichi de la Liga tras un final de temporada trepidante, en el que anotó cinco goles en dos partidos y adelantó en el cómputo general a Eto'o. Su relevo como ariete lo ha tomado Riquelme, que de momento ha firmado once dianas. El uruguayo Diego Forlán no ha podido pasar de ocho hasta ahora, a pesar de ser un habitual en el once titular de Pellegrini, técnico villarreense. El trabajo que se está realizando en la modesta ciudad valenciana no ha pasado desapercibido ni siquiera para el seleccionador nacional, Luis Aragonés, que convocó a Javi Venta para la jornada de convivencia de la que disfrutaron los jugadores que más papeletas tienen de ir al Mundial de Alemania.

El entrenador de los ojos azules

En junio de 2004, Manuel Pellegrini aterrizaba en Villarreal tras seis meses de asueto. El técnico chileno había abandonado el Boca Juniors en el que había estado entrenando durante año y medio y con el que había conseguido un Torneo Clausura. Viajaba a España, según dijo, por motivos personales, pero acabó con un contrato de entrenador en la Liga de las Estrellas, en un modesto que aspiraba a hacer cosas importantes.



El relevo de Forlán como ariete lo ha tomado Riquelme

Pellegrini ha pasado a convertirse en un técnico deseado por otros clubes de Primera División

El hoy llamado *entrenador de los ojos azules*, fue también futbolista profesional en el Universidad de Chile. Dicen de él que era larguirucho y desgarrado, por lo que no tardó en ganarse el apelativo de *chuzo*, torpe para los chilenos. Pero haciendo dupla con Alberto Quintano en el centro de la defensa se ganó el respeto de la afición. No sería ese su único aval, ya que se cubrió bien las espaldas con su título de ingeniero civil.

A sus 53 años y con tres hijos, Manuel Pellegrini se ha asentado como entrenador y ha cumplido su sueño de llegar a triunfar en España. "Prefería esperar una oportunidad consistente en el proyecto futbolístico en el que creo. Pienso que Villarreal reúne las condiciones ne-

cesarias para llevarlo a cabo", afirmaba el técnico. Y no le faltaba razón, puesto que en tan sólo un año consiguió que el submarino amarillo alcanzara la tercera posición y, un año más tarde, la semifinal de la Copa de Europa. Ha dotado a su equipo de personalidad propia y sin grandes estrellas ha logrado un conjunto del que extrae las virtudes individuales de cada uno. De ser un desconocido, Pellegrini ha pasado a convertirse en un técnico deseado por otros clubes de Primera, pero el chileno no ha querido escuchar ofertas. Amplió su contrato con el Villarreal hasta junio de 2007, con lo que estará al menos tres temporadas dirigiendo a los amarillos. Después ya se verá.

Raquel González

Paseándose por Europa

El Villarreal es la referencia de los modestos: una ciudad de apenas 46.000 habitantes que cuenta con un estadio para 23.000 espectadores y que se ha posicionado dentro del panorama internacional como uno de los grandes. Se clasificó como primero en la fase de liguilla de la Copa de Europa adelantando al Benfica, el Lille y el Manchester United; superó en octavos al Glasgow Rangers y en cuartos al Inter de Milán. Y así se ha plantado en la semifinal de la Champions, donde se enfrenta al Arsenal. "Esto no es un sueño ni un milagro, es fruto del trabajo y la convicción", aseguraba Pellegrini tras el partido que le llevó a estar entre los cuatro mejores conjuntos del continente.

No es descabellado pensar que el submarino amarillo pueda alzarse con el título más prestigioso para los clubes, con la repercusión que esto tendría en la Liga española. Cuatro equipos españoles van a la Copa de Europa, los primeros clasificados en la competición nacional. Pero si el Villarreal consigue el título, participaría directamente en la fase final de la Champions, con lo que sólo tres conjuntos podrían acompañarle. Los que ocupen la cuarta y quinta posición en la Liga irían a la UEFA y el sexto participaría en la Intertoto.

En el corazón



Fue en Villarreal donde conoció a Gema, su mujer y donde nació su hijo Alejandro. Para Gica Craioveanu es inevitable llevar al equipo amarillo y a su ciudad en el corazón, porque además allí alcanzó sus cotas más altas como futbolista. Trece goles anotó en su primer año en la ciudad valenciana, que no sirvieron para evitar el descenso del club, pero que marcaban la cifra más alta del rumano en la Liga española. Y allí se quedó para devolver al Villarreal a Primera División, algo que se consiguió al año siguiente. En total fueron cuatro temporadas en el club amarillo del que Gica se marchó para fichar por el Getafe.

Son partidos especiales para el delantero azulón de treinta y ocho años, que no está teniendo demasiadas oportunidades esta campaña, y que tampoco pudo disputar el encuentro ante sus ex compañeros en la primera vuelta. Sí recibió a los valencianos en el césped del Coliseum la temporada pasada aunque los azulones no pudieron llevarse ningún punto.

Ahora que el fin de su carrera futbolística se acerca inexorablemente (el año pasado Craioveanu estuvo a punto de colgar las botas), su futuro puede devolverle a la ciudad en la que se ha establecido y donde tiene su casa. Eso si no se queda en el Getafe en algún puesto directivo.

Cumplimos nuestros compromisos



Seguridad

Getafe, ciudad segura

Por **quinto** año consecutivo, La Comunidad de Madrid y la Delegación del Gobierno, acreditan que Getafe es la Ciudad más **segura** de La Región.

Getafe es tu Ciudad
Trabajamos para que te quedes
getafe.psoe.es *sin www*

El Racing de Santander se juega la categoría con otros nueve equipos

Luchando por no descender

Con la mente puesta en no caer en las posiciones de descenso y mejorar la efectividad de cara a gol, el Racing de Santander se enfrenta al Getafe, al que ya ganó en el Coliseum esta misma campaña. Los equipos grandes son la especialidad de los cántabros que han conseguido puntuar ante Valencia, Real Madrid o Barcelona.

La parte baja de la clasificación está más caliente que nunca. Del puesto duodécimo al penúltimo, apenas existen seis puntos de diferencia. Nueve equipos están metidos en la pugna por no bajar de categoría, entre ellos el Racing de Santander, que sólo ha conseguido ganar uno de los últimos diez encuentros que ha disputado, paradójicamente ante uno de los conjuntos punteros, el Valencia.

Parece que los equipos grandes se le dan bien, puesto que han caído ante los verdiblanco clubes como el Real Madrid o el Villarreal, además de sumar un empate ante el Barcelona, hace apenas un par de semanas. El Getafe también fue una víctima del conjunto que dirige Manuel Preciado en el partido que se disputó en el Coliseum y en el que los azulones perdieron por 1-2. En esta ocasión, el escenario será el campo del Sardinero donde el Racing apenas ha logrado sumar quince puntos en lo que va de temporada.



Cubillo pugna con un jugador del Racing en el Coliseum.

Pero si algo de verdad preocupa es la falta de efectividad de cara a la portería contraria. Justo por detrás del Cádiz, el conjunto cántabro es el que menos goles anota, con un total de 28. Antoñito es el pichichi particular de los blanquiverdes, pero apenas lleva seis tantos, dos

mas que Casquero.

El objetivo primordial que se marcaron a principio de temporada era mantener la categoría después de que el año pasado sufrieran hasta casi la última jornada, tratando de no caer en el pozo de Segunda División. **Raquel González**

Problemas en las altas esferas

La crisis económica en la que ha estado envuelto el Racing de Santander en las últimas temporadas parece haber tocado fondo, después de que el experimento con Dimitri Piterman no surtiera efecto, el gobierno cántabro ha comprado la marca y la cantera del club por 17 millones de euros, con lo que la entidad dirigida por Manuel Huerta podrá saldar las deudas que tiene con Caja Cantabria. Anualmente y durante diez años el Racing pagará a la administración regional 2 millones de euros en concepto de uso de la marca. De esta

forma, podrán acabar el año sin registrar pérdidas. Sin embargo, también bajan aguas revueltas por el conjunto blanquiverde. Un ex directivo presuntamente filtró la cuantía de las fichas de los jugadores de la primera plantilla, lo que motivó el revuelo en la capital cántabra. Las cifras que se hicieron públicas van desde los 242.000 euros que cobra Regragui a más de un millón de euros que recibe Dalmat. Antoñito (636.000), Serrano (522.500), Aouate (429.000) o Casquero (420.000), son algunos de los mejor pagados según este informe.

El Sevilla recibirá a los de Bernd Schuster en su estadio

Un muro en el Sánchez Pizjuán

Tiene fama de dura, pero también de efectiva, sobre todo en casa: la defensa del Sevilla está logrando que su portería se convierta en un muro infranqueable para sus rivales, que apenas han logrado hacer diez dianas en el Sánchez Pizjuán, el estadio sevillista. El Getafe visitará al conjunto hispalense que además está inmerso en la UEFA, en la que ha logrado hacer historia alcanzando las semifinales.

El Sevilla es el equipo que menos goles recibe en su estadio, el Sánchez Pizjuán, y tan sólo en diez ocasiones los rivales han logrado perforar la red defendida habitualmente por Palop. Los únicos que han conseguido hacer doblete en campo sevillista son el Deportivo y la Real Sociedad, aunque en el último caso los dos tantos no le sirvieron a los vascos para llevarse ningún punto.

Y en ese escenario el Getafe tendrá que abrirse paso y tratar de arrancar un resultado positivo. El Sevilla ha conseguido 32 de los 48 puntos en juego en su estadio y sólo ha perdido dos partidos: el Deportivo de Caparrós (ex técnico sevillista) y el Osasuna se llevaron tres puntos de la capital hispalense.

Una defensa efectiva

David, Aitor Ocio, Javi Navarro y Dragutinovic son los habituales en la zaga blanca, una de las más efectivas de la Liga y ha conseguido llevar a su equipo hasta la zona UE-



Riki en una jugada en el partido ante el Sevilla.

FA, en la que se mantiene el conjunto dirigido por Juande Ramos, muy igualado con el Celta. La Champions se queda ya lejos (a seis puntos) y las opciones de que quede algún puesto libre en dispu-

ta, de los cuatro que hay en juego, son muy remotas.

En la delantera, hasta once futbolistas sevillistas han conseguido ver portería. El más efectivo es Maresca, que curiosamente juega en el

medio centro y que además era debutante en la Liga española. Ha conseguido hacerse un hueco en el conjunto titular y lleva ocho tantos en su cuenta particular. Por detrás le siguen con seis goles, Kanuté y Saviola.

Juande Ramos fue el entrenador escogido para hacer frente a la nueva etapa que se abría cuando Joaquín Caparrós decidió que su

etapa en el conjunto sevillano había finalizado tras cinco temporadas. El nuevo mánager firmó por una campaña y aún no está decidido que continúe el año próximo, aunque el presidente José María del Nido ha declarado que si el equipo se clasifica para la UEFA, renovará automáticamente al técnico de Ciudad Real.

Raquel González

Marcando un hito histórico

El palmarés del Sevilla recoge una Liga, ganada en la temporada 1945/46 y tres Copas, las correspondientes a los años 1935, 1939 y 1948. En definitiva, más de medio siglo sin sumar un título, una circunstancia que puede cambiar si consiguen llegar a la final de

la UEFA y alzarse con el triunfo. De momento, han conseguido pasar a semifinales, todo un hito histórico para el conjunto sevillano, que nunca había llegado tan lejos en una competición europea. El rival que le ha tocado en suerte es el Schalke 04 alemán.

Promocionando el barrio



Las promotoras con presencia en El Bercial Universidad continúan con la comercialización de viviendas de renta libre en el nuevo barrio. A los pisos de diversa tipología y completamente equipados se añade por parte de algunas empresas, nuevas remesas de viviendas unifamiliares. Una parte de las propuestas que se detallan en estas páginas viajaron recientemente a la Feria de Madrid durante las jornadas del Salón Inmobiliario que se desarrollaron. El interés suscitado entre los visitantes, así como las ventas que se realizaron (tal y como confirman las firmas que estuvieron presentes) dan cuenta de la atracción por el desarrollo. Su avance se comprueba en capítulos como la urbanización interior, terminada al 95% (según el último informe presentado el 30 de marzo). La ejecución de los puentes y de la vía de servicio que conectarán el nuevo barrio con el casco urbano de Getafe es la prioridad del desarrollo. "Tan pronto como el Ayuntamiento apruebe los proyectos de los puentes, FCC (empresa adjudicataria) comenzará a trabajar en ellos", apunta el presidente de la junta de compensación de El Bercial Universidad, Pedro Pingarrón (con esta edición en imprenta, 20 de abril estaba prevista la aprobación de estos puentes en junta de Gobierno municipal). De esta forma las estructuras aéreas estarían listas para ser utilizadas por los ciudadanos en los meses de septiembre (P2 y P3) y noviembre (P1) y la vía de servicio en dos plazos, correspondientes a agosto y diciembre. Entre tan-

to, para la ocupación de las primeras viviendas que se vayan entregando se habilitarán accesos provisionales, tal y como tienen acordado la junta y el Ayuntamiento. Junto al informe de obras aprobado, la asamblea (formada por el conjunto de cooperativas, gestoras y promotoras que participan en el desarrollo) también ratificó "unanimemente" la gestión del presidente de la junta de compensación, Pedro Pingarrón, y de su consejo rector, y aprobó el convenio de electrificación complementario del barrio. Este proyecto nace en virtud del nuevo reglamento de baja tensión que aconseja la instalación nueva a pesar de que la red principal habilitada cuenta con la potencia y la capacidad suficientes para el funcionamiento del nuevo barrio y el suministro de las viviendas. Esto supondrá que Iberdrola "suba la potencia de los centros existentes", por lo que se le pagará un canon de 319.000 euros, y la ubicación de otros tres por parte de Eleonor, adjudicataria que cobrará por la obra 600.000 euros, sufragando toda la inversión la junta de compensación. "Lo más importante es que ha quedado garantizada la atención de demanda de luz de cualquier promotora o cooperativa", subraya Pingarrón. En cuanto a las demás redes de suministros, el presidente señala que "están finalizadas habiéndose recepcionado unas y estando en estos momentos recepcionándose el resto", lo que cierra otro capítulo importante, la dotación de servicios básicos para los futuros vecinos. Los plazos firmados con Corsán Corviam marcan el 16 de junio como fecha límite para que ésta cumpla las tareas urbanizadoras que quedaron pendientes de desarrollo, como la rótula dos (rotonda situada en el noroeste del polígono), la laguna o el alumbrado, que se encuentran muy avanzadas, así como para que termine totalmente la urbanización interior.

Noemi Moyano



Ferrovial, Detinsa, Oncisa e Iberdrola informan en el Ifema de sus promociones

El Bercial viaja al Salón Inmobiliario de Madrid

Hasta el Salón Inmobiliario de Madrid que se celebró en el recinto del Ifema bajó el nuevo barrio de El Bercial Universidad de la mano de cuatro de las promotoras que operan en la zona. Ferrovial, Detinsa, Oncisa e Iberdrola informaron a los que visitaron el Ifema desde el día 4 hasta el 8 de abril de sus promociones de viviendas de precio libre en el desarrollo getafense. Además, desplegaron su

catálogo de productos que comercializan en el conjunto de la Comunidad y en otros puntos de España. Un sinfín de visitantes, miles de consultas atendidas y cientos de ventas realizadas explican el balance positivo que se hace desde estas empresas, algunas de las cuales ofrecieron promociones especiales para las compras que se hicieran efectivas durante el evento inmobiliario.

Ferrovial: un coche por cada piso comprado

Bajo el lema "Este coche es tuyo", Ferrovial abanderó su campaña en el Salón Inmobiliario 2006, que se celebró del 4 al 8 de abril. Por la reserva de una vivienda durante las jornadas en Ifema (excepto las de la promoción Terrazas de Gran Vía, en el Ensanche de Vallecas), la compañía regalaba a sus clientes un Toyota Aygo Sport. Un gancho comercial para que "la gente visitara nuestro stand y se informara", apunta Nicolás Olabarría, coordinador de ventas de la zona sur de Madrid de Ferrovial Inmobiliaria. Concluir con éxito la venta de un piso ya es otro cantar que depende de muchas circunstancias: de la atención que se ofrezca, de las habilidades del agente, de las características del producto..., viene a decir Olabarría. En esa faceta también acertaron los empleados de la firma a juzgar por las cifras que dejó la iniciativa: "Hicimos 206 ventas, de las que luego habrá que descontar alguna anulación. Si tenemos en cuenta que el año pasado se hicieron 289 con un stock mucho mayor, podemos decir que, en proporción, este año ha sido un éxito rotundo".

El mejor día resultó ser el sábado, 8 de abril, ya que se cerraron 65 operaciones. El equipo de Ferrovial facilitó información a la riada de visitantes que se sucedieron desde las once de la mañana hasta las ocho de la noche, teniendo incluso que prolongar su jornada laboral. "A las nueve de la noche aún estábamos trabajando y atendiendo a los que habían entrado a las ocho". En el salón no sólo destacaron sus buenos resultados sino también su color corporativo, el amarillo, ya que Ferrovial ocupó el mayor stand, con 800 metros cuadrados en la planta baja.

En el Bercial se vendieron once unidades "de una tacada", fulminando la media de cuatro viviendas por mes que estaba registrando la entidad. El responsable de zona desglosa este dato: "Cinco unidades correspondían a Nuevo Bercial, de las cuales tres fueron



El Toyota Aygo Sport que Ferrovial inmobiliaria ha regalado a sus clientes.



El stand de Ferrovial Inmobiliaria en el SIM ocupó 800 metros cuadrados de superficie.

de dos dormitorios y dos de cuatro. En Mirador de El Bercial vendimos seis, de ellas dos eran de cuatro dormitorios, tres de dos dormitorios y una de tres". En cuanto al montante que han dejado estas operaciones, "estamos hablando que en Nuevo Bercial la venta de un dúplex supone unos 600.000 euros". Las casas de El Bercial seguramente se entregarán entre el primer y el segundo trimestre de 2007, afirma Olabarría, por lo que llegar a esta fecha con el mayor número de pisos vendidos es fundamental. "Aunque poco a poco tengamos que ir acostumbrándonos a que la comercialización de las promociones no es lo de antes, cuando entregábamos todo vendido". El hecho de que la ur-

banización y edificación en algunas parcelas estén muy avanzadas es un acicate para los posibles propietarios. "Hay mucha gente que pasea por ahí, que va por la carretera de Toledo y que ve cómo evoluciona el barrio. También el Hipercor tira mucho", afirma. El abanico de personas que se interesó por un piso en la zona fue extenso: desde gente que vive en Getafe o en el sur de la Comunidad hasta venidos de fuera. "Yo mismo atendí a unos inversores que viven en Toledo y que conocían perfectamente la zona". Su oferta de locales también se descontó en algunas unidades de las pocas que restan. "De los siete que se vendieron, dos eran de Terrazas de El Bercial y también hubo en Mirador".

Estreno de ventas de Oncisa



Stand de Oncisa.

Aunque ha participado en todos los salones inmobiliarios convocados, éste era el primero en el que Oncisa presentaba sus promociones en venta. En anteriores ocasiones el stand montado había apuntalado la imagen corporativa del grupo, al ofrecer información genérica sobre sus líneas de actuación. Esta vez la feria les sorprendió con un paquete importante de proyectos en marcha que ofrecieron al público con éxito. Por ejemplo, las ciento diecinueve viviendas en El Bercial (que empezaron a comercializar en el mes de enero) experimentaron un empujón importante. La demanda recayó en las viviendas de tres dormitorios, parte de un abanico de tipologías que incluía también pisos de dos y cuatro habitaciones. "En la feria se cerraron cuatro reservas. Como consecuencia de la visita ha habido alguna más y esperamos que aún puedan acordarse al menos otras dos", explica Manuel López, gerente de promociones de Oncisa. Esas operaciones se saldaron tras las cerca de noventa consultas relacionadas con el barrio de Getafe que se atendieron. Un buen porcentaje si se tie-

ne en cuenta que alrededor de doscientas treinta personas se interesaron por alguno de los productos del grupo en la Comunidad de Madrid. El PAU de Vallecas también focalizó parte de la atención. En el desarrollo se concluyeron "siete ventas y esperamos en estos días puedan culminarse entre cuatro y seis más", subraya. Las razones de la atracción de los visitantes por la ampliación del barrio madrileño son apuntadas por el gerente, "es uno de los desarrollos urbanísticos más grandes de la Comunidad, que conlleva una demanda latente de veintiseis mil viviendas". También el hecho de enclavarse en la capital es otra de las cartas a su favor. "Porque aún pesa en la gente esta circunstancia, a pesar de que la distancia de Vallecas al centro sea mayor de la que tiene El Bercial". Los proyectos futuros del grupo inmobiliario también fueron adelantados por los agentes y vendedores que representaron a la firma. "Hemos elaborado una lista de personas interesadas en nuestras próximas actuaciones en San Sebastián de los Reyes, Pozuelo o Los Molinos", concluye López.

Detinsa bate su propio récord

La feria inmobiliaria de Madrid tocó con una varita a los comerciales de Detinsa, que consiguieron batir su propio récord de ventas en el Salón Inmobiliario. Hasta 100 unidades residenciales se "reservaron" (matizan desde la compañía, ya que "una venta no se considera como tal hasta que no se ha completado el pago de la vivienda") durante los cinco días que duró el evento. A más de dos mil quinientas personas se les informó en dos stands de la oferta de la entidad, según las mismas fuentes, que hacen un balance extraordinario de la feria: "Ha sido la mejor de las que se han celebrado". "Sobre todo ha tenido gran aceptación nuestro stand para las promociones de Madrid, aunque también se registraron visitas en el de las promociones de golf y playa", explica Maika Monclús, responsable de Comunicación de la entidad.

En tercer lugar

Fuenlabrada, Ensanche de Vallecas y El Bercial. Ese es el orden de lugares que atrajeron la consulta del público que se acercó al espacio de Detinsa. Maika Monclús explica las preferencias: "En Fuenlabrada y en el Ensanche de Vallecas había vi-



Vista general del stand del grupo Detinsa.

● **Hacen un balance extraordinario de la feria: "Ha sido la mejor de las que se han celebrado"**

● **"Al ser [El Bercial] un producto que llevamos comercializando desde hace tiempo, hay tipologías que ya están agotadas"**



El Bercial se promocionó en el espacio de Detinsa.

viendas de un dormitorio (en Fuenlabrada también de dos) a un precio más barato y es un producto atractivo. En cuanto a El Bercial teníamos un *handicap*, al ser un producto que llevamos comercializando desde hace tiempo hay tipologías que ya están agotadas, por ejemplo, la de dos dormitorios, por la que preguntó mucha gente". Aun así, la remesa que queda de inmuebles en el barrio de Getafe suscitó un sinnúmero de preguntas por par-

te de los visitantes al IFEMA. Según Monclús, el arquetipo de persona interesada en esta zona fue: "Los que solicitaban información sobre una vivienda en la zona sur además de la gente de Getafe de toda la vida que conoce perfectamente El Bercial y se quieren ir a vivir allí". Tras el espaldarazo del salón, desde Detinsa afirman que los ritmos de venta en Getafe "van bien", y que su intención es entregar las llaves de las viviendas a mediados de 2007.



**chalets
adosados
excelentes
calidades
en El Bercial-Getafe**

**ORGANIZACION
2000, S.A.**

Gestión y Promoción Inmobiliaria

www.organizacion2000.com

Distrito / pueblo:

El Bercial - Getafe (Madrid)

Tipo de vivienda:

Chalets adosados unifamiliares desde 224 m².

Características:

- 3 y 4 dormitorios.

- 3 baños completos.
- Buhardilla.
- Jardín trasero y delantero.
- Garaje.
- Bodega.

Calidades:

- Caldera individual.
- Preinstalación de climatización.

- Ventanas de vidrio doble con cámara intermedia.
- Tarima flotante y mármol.
- Armarios empotrados.
- Puerta de entrada de seguridad.
- Etc.

Entrega:

Año 2007.

Información:

C/ Miguel Ángel Blanco Garrido, 3
28901 - Getafe (Madrid)

Horario:

De lunes a viernes
de 9 a 14 h. y de 16 a 19 h.

Tlf.: 91 696 68 03

Iberdrola informa de proyectos futuros

Informar sobre los desarrollos que vienen y elaborar una lista de posibles clientes son dos de las rutinas que Iberdrola Inmobiliaria realiza siempre que va al Salón Inmobiliario de Madrid. Porque la empresa, con presencia en El Bercial Universidad, se ha convertido en una habitual de la feria. Precisamente su oferta en el nuevo barrio fue objeto de deseo de los visitantes. "Mucha gente ha preguntado por esta zona", afirman desde la compañía, que llegó al evento con una sola vivienda de las noventa y siete colectivas de precio libre que sacó al mercado y que ya se han vendido. "La verdad es que había gente interesada pero ahí nos quedaba poco producto, por lo que la venta es más difícil porque tienen que confluír muchos factores". Su promoción ya está en construcción, y, según los plazos marcados, podría entregarse en "el primer trimestre de 2007". Los comerciales se encontraron con una batería de inquietudes que les transmitieron el público que preguntó por el nuevo desarrollo. "Les ayuda y les da seguridad que el Hipercor esté bastante avanzado, también saber que la construcción que vamos a



La oferta de Iberdrola en El Bercial fue muy demandada.

● **Su oferta en el nuevo barrio [El Bercial] fue objeto de deseo de los visitantes**

● **"Les ayuda y les da seguridad [a los potenciales compradores] saber que el Hipercor esté bastante avanzado"**



Stand de Iberdrola Inmobiliaria.

acometer está empezada. Lo que no tienen tan seguro es el tema de infraestructuras, como los puentes, pues temen que no estén listos en el tiempo previsto", señalan desde la empresa a partir de las conversaciones con algunos de los visitantes.

Aunque encima de otras preferencias, los proyectos en la costa española suscitaron la mayoría de las consultas atendidas en el stand de Iberdrola Inmobiliaria. Con motivo de la feria, sus pisos en Estepona, Mijas y Mallorca se ofrecían con un descuento del 3%.

cocinas

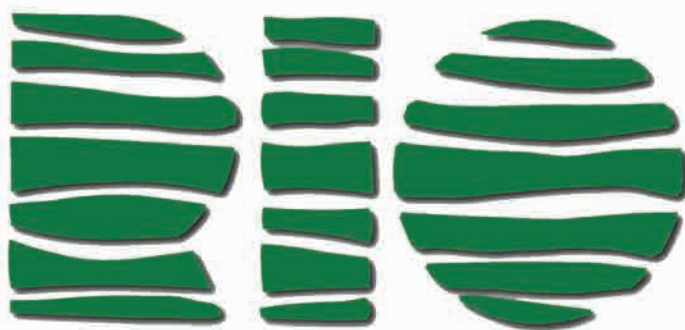

600 m² que cubren todas las necesidades: Formicas, lacas, maderas, laminados y los complementos más avanzados.
Ponemos a su disposición: fontaneros, albañiles, electricistas y un sinfín de detalles para dejarle una cocina perfecta.

C/ Madrid, 113 · 28902 Getafe (Madrid) · Telf.: 91.695.86.50 / Fax: 91.682.45.99
www.cocinasrio.com





**LAS ÚNICAS LETRAS
QUE PREOCUPARÁN
A TUS HIJOS.**

Cuando compras un piso, además de elegir un hogar donde vivir estás haciendo una de las inversiones más importantes de tu vida. Por eso el compromiso de Ferrovial Inmobiliaria va más allá de la reconocida calidad de nuestras viviendas. Te damos automáticamente un préstamo hipotecario* sin gastos de tasación, comisión de estudio ni constitución. Ven a nuestra Multicasa Ferrovial y elige tu nuevo hogar con la tranquilidad que sólo nuestros 20 años de experiencia te pueden dar.

* Préstamo no asegurado para entidades mercantiles, compra de garajes, trasteros o locales comerciales, compra de segundas a posteriores viviendas y otros supuestos excepcionales.

RESIDENCIAL
NUEVO BERCIAL

GETAFE.
EL BERCIAL



INFORMACIÓN Y VENTA
C/ Ordoñez, 20
28911 - Leganes
Madrid

902 202 365
ferrovialinmobiliaria.com

ferrovial
Inmobiliaria

UN NOMBRE BIEN CONSTRUIDO

Las Terrazas de El Bercial es una de las tres promociones con las que cuenta Ferrovial Inmobiliaria en la zona

Variedad para poder elegir

Con un total de 239 viviendas repartidas en tres promociones diferenciadas, Ferrovial ofrece amplias opciones donde elegir, ya que el potencial comprador podrá decantarse por una vivienda de dos habitaciones, tres o cuatro, además de los áticos y los dúplex. La buena

ubicación de estas viviendas, próximas a la parada de Metrosur y El Corte Inglés, además de una amplísima memoria de calidades que busca el máximo confort convierten a estas promociones en una atractiva oferta para el demandante de vivienda de hoy.

Las Terrazas de El Bercial es una de las tres promociones desarrolladas por Ferrovial Inmobiliaria en el PAU de El Bercial. Noventa y tres viviendas de un total de doscientas treinta y nueve ofertadas por la empresa, son las que conforman esta promoción que contará con cinco alturas, planta baja con jardín y cinco locales comerciales en el exterior del edificio. Todas las viviendas (de dos, tres y cuatro dormitorios, incluyendo áticos) dispondrán de trastero y plaza de garaje (pudiendo, en muchos de los casos, disponer de dos aparcamientos, según las necesidades del vecino).

Las otras dos promociones con las que cuenta Ferrovial Inmobiliaria —la primera promotora que se lanzó al mercado de pisos de renta libre en la zona— son El Mirador de El Bercial y Residencial Nuevo Bercial.

En el interior de estas viviendas se cuida hasta el más mínimo detalle. Con sólo asomarse a los baños, el potencial comprador observará con agrado los materiales de primera calidad que allí se emplean. El baño principal con encimera de mármol y con uno o dos lavabos encastrados, el lavabo mural en el baño secundario (en ambos casos con espejo sobre la pared) o los sanitarios de primeras marcas de porcelana vitrificada, excepto el plato de ducha, que será de material acrílico, convierten a estas estancias de la vivienda en símbolos de confort y bienestar.

La cocina de alto diseño equipada con muebles altos y bajos de gran capacidad se convierte en otro de los espacios que brilla con luz propia. Equipada con fregadero, placa vitrocerámica eléctrica, columna de horno, microondas y campana extractora de humos, ningún detalle queda al azar, ni siquiera en el tendedero, que contará con toma y desagüe para lavadora y secadora en columna.

Las puertas interiores irán chapadas en roble y barnizadas. Los armarios empotrados con altillo (excepto en las zonas de falso techo) se entregarán forrados interiormente y con barra de colgar con el mismo acabado que presentarán las puertas interiores. Los pavimentos serán también de madera, siendo la tarima flotante acabada en roble con rodapié chapado; el mismo material en el salón, los dormitorios y las zonas de paso. En cocina, baños y tendedero el solado elegido es el gres. Acorde con la demanda, la pintura será lisa al temple en los techos de la vivienda.

En estas viviendas, el frío del invierno y el agobiante calor veraniego no serán un problema para los futuros propietarios, ya que todas

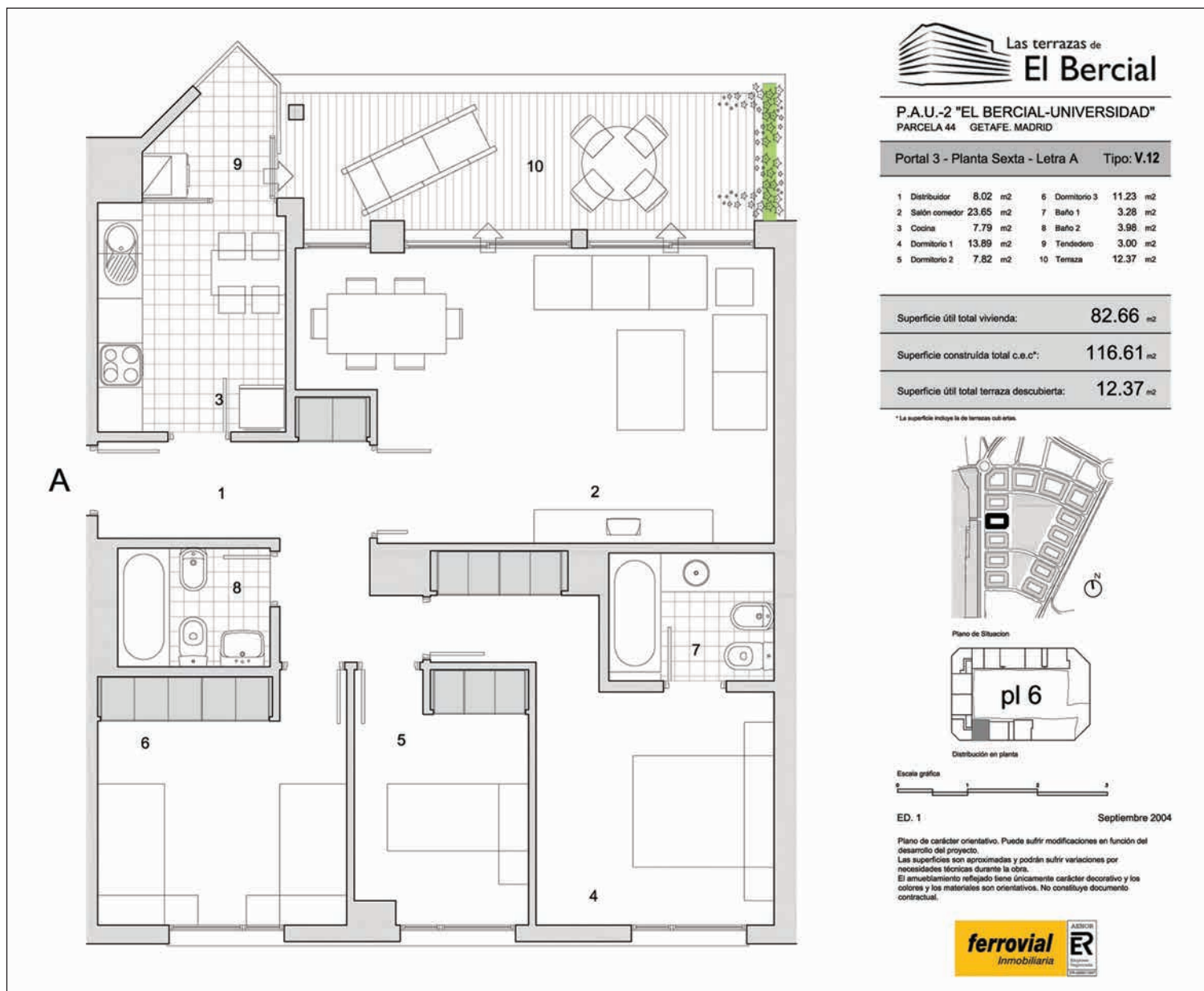

las promociones contarán instalación de aire acondicionado y calefacción.

Calidad de vida

Otro de los atractivos de las viviendas ofertadas por Ferrovial Inmobiliaria son las cuidadas zonas comunes de sus promociones. Residencial las Terrazas, por ejemplo, dispondrá de piscina comunitaria, vestuarios, gimnasio con aparatos y salón de comunidad, dotado con tomas de teléfono y televisión.

Los más pequeños de la casa podrán disfrutar, además, de los chapuzones en el agua y de una zona de juegos infantiles perfectamente equipada, en la que el solado blando del recinto evitará que los pequeños sufran maulladuras.

Todas estas instalaciones estarán contenidas en una urbanización cerrada con accesos controlados desde una caseta de vigilancia, equipada con circuito de cámaras de televisión.

FERROVIAL INMOBILIARIA
239 viviendas colectivas
de precio libre



● Las tres promociones de Ferrovial Inmobiliaria gozan de una excelente ubicación ya que están situadas junto a El Corte Inglés y la parada del Metrosur



GESTINFISA[®]

INMOBILIARIA

Con el gusto por las casas bien hechas

Avenida de la Paz
Residencial Universidad

EL BERCIAL

CON LAS MEJORES VISTAS
EN NUESTRAS VIVIENDAS



- VIVIENDAS DE 2 Y 3 DORMITORIOS Y TRASTEROS
- AMPLIAS TERRAZAS
- AIRE ACONDICIONADO
- COCINA Y BAÑOS AMUEBLADOS
- PISTA DE PADEL, PISCINA Y ZONA DE JUEGOS
- PLAZAS DE GARAJE



C/ Sierra Leona

EL BERCIAL

A 100 M. DE METROSUR Y EL CORTE INGLÉS



- VIVIENDAS DE 3 Y 4 DORMITORIOS
- DÚPLEX DE 4 DORMITORIOS CON AMPLIAS TERRAZAS
- TRASTERO Y 2 PLAZAS DE GARAJE INCLUIDAS
- SISTEMA DE ALARMA Y AIRE ACONDICIONADO
- COCINA AMUEBLADA COMPLETA CON ELECTRODOMÉSTICOS
- PISCINA Y ZONA DE JUEGOS

C/ Bejar 5-7 (con vuelta a Eugenio Serrano, 12)

A 200 M. DEL AYUNTAMIENTO
Y 150 M. ESTACIÓN GETAFE CENTRO



- VIVIENDAS DE 1, 2 Y 3 DORMITORIOS
- ÁTICOS DE 1, 2, Y 3 DORMITORIOS
- PLAZAS DE GARAJE
- AIRE ACONDICIONADO
- COCINA AMUEBLADA
- BAÑO PRINCIPAL AMUEBLADO Y COLUMNA/BAÑERA DE HIDROMASAJE

C/ San José de Calasanz, 2 (esquina C/ Ramón y Cajal, 8) **VIVIENDAS EXCLUSIVAS EN EL CENTRO DE GETAFE**



- VIVIENDAS DE 2 Y 3 DORMITORIOS CON AMPLIA TERRAZA INTERIOR
- PLAZA DE GARAJE INCLUIDA
- AIRE ACONDICIONADO Y ALARMA CON DOMÓTICA
- COCINA AMUEBLADA
- TRASTEROS

INFORMACIÓN Y VENTA: C/ ESCAÑO, 24 · GETAFE · MADRID

T: 91.683.73.73 · www.gestinfisa.net

Gestifisa añade 18 viviendas unifamiliares a su oferta de 68 colectivas

Para los que quieren vivir a sus anchas

Una nueva remesa de casas con la marca de la inmobiliaria Gestifisa desembarca en el desarrollo El Bercial Universidad. Dieciocho viviendas unifamiliares adosadas se unen a las sesenta y ocho colectivas de precio libre que se estaban comercializando anteriormente.

Esta nueva oferta mantiene la filosofía de calidad y prestaciones existente en las viviendas colectivas; aunque hay que destacar que se ve amplificada, gracias a las altas calidades con que presenta los acabados de las unifamiliares.

Una media de 320 metros cuadrados repartidos en cuatro plantas. En la semi-sótano se encuentran el garaje, la sala de juegos, una bodega y un aseo; la baja cuenta con salón, cocina y aseo; en la primera están los tres dormitorios, cada uno de ellos con un baño individual; y en la última se ha reservado espacio para la buhardilla y la terraza. Para comunicar las diferentes alturas, un ascensor, y para abandonarse al relax en el exterior, patio delantero y trasero. Así es la *casa de tu vida* que ofrece Gestifisa, que añade a su oferta de viviendas colectivas, estas dieciocho unifamiliares adosadas en el residencial Azahares.

La lista de características de estos inmuebles se hace interminable. Todo son bondades para un producto de alta calidad y que destaca por incorporaciones novedosas como el ascensor anteriormente mencionado, que comunicará desde el garaje a la buhardilla y que se presentará con acabados interiores y exteriores nobles. También serán excepcionales los elementos con los que se amueblen las cocinas, calificados "de diseño" por la empresa. Estos muebles serán bajos y superiores de gran capacidad y acompañarán a la vitrocerámica, el horno, la campana extractora decorativa en acero inoxidable (todos ellos de primera marca), fregadero en acero inoxidable con grifería monomando y encimera en cuarzo compacto. En los sanitarios, que pueblan los baños para hacerla más cómoda, se encuentran un sinfín de detalles. Por ejemplo, todos los lavabos de la casa irán con mueble integrado modelo Tokio de Porcelanosa (con dos lavabos en el baño principal). El resto de los sanitarios serán de Roca modelo Dama Senso en baño principal y Dama Senso Compac en el resto, con grifería de diseño, tipo monomando, de Porcelanosa. Pero lo que de verdad sobresale es la bañera de hidromasaje aire-agua de Porcelanosa con la que se dota el baño principal y las duchas con mampara de Porcelanosa y columna de hidromasaje que acompañarán a los otros dos baños.

Preinstalación de chimenea

En los solados y alicatados, las altas calidades sorprenden por sí mismas. En los dormitorios y en la buhardilla se pisará en tarima flotante de madera de jatoba maciza, mientras que en el resto de la casa se utiliza gres rectificado, y el gres distinguido de la marca Porcelanosa en la planta baja y en los aseos, que también dará vida a los alicatados de los baños, que contarán con detalles como mo-

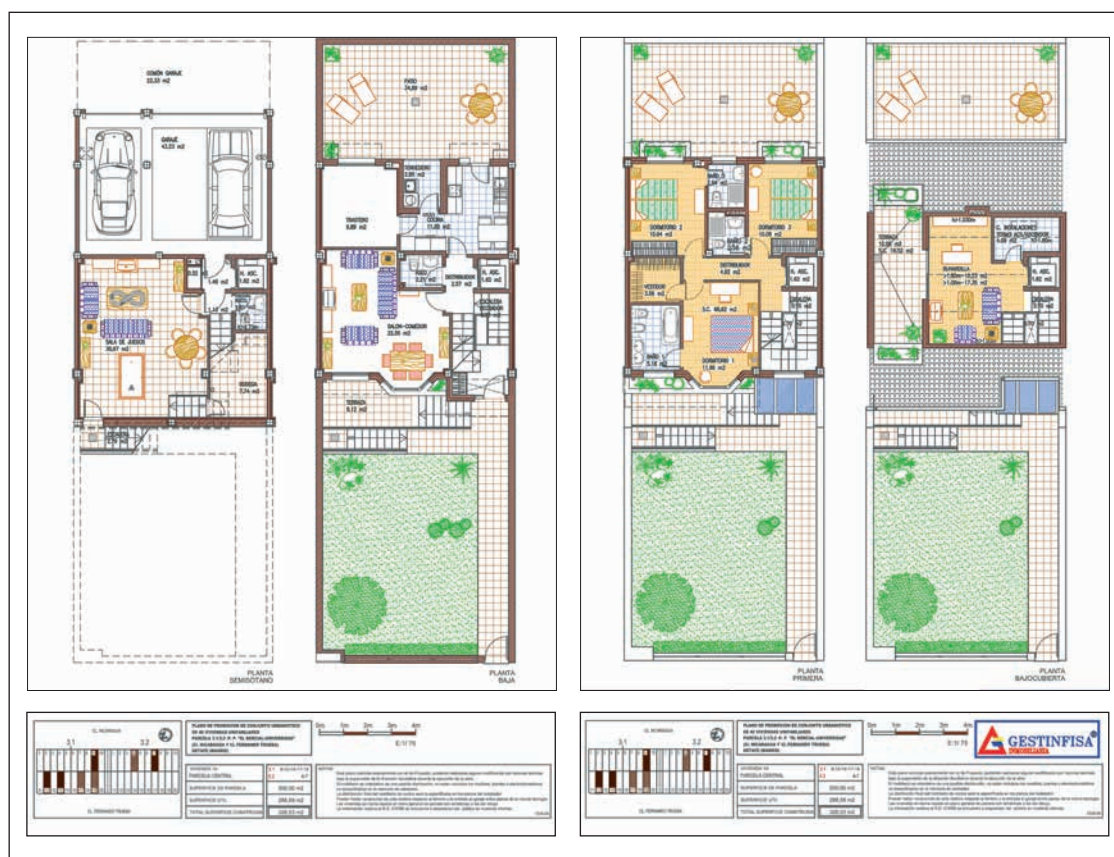

El brillo de las unifamiliares no desmerece a la otra gran baza de Gestifisa en el nuevo barrio: las sesenta y ocho viviendas colectivas de precio libre

saicos y cenefas. Hay que tener en cuenta el solado exterior de las terrazas, escaleras y patios, resuelto en gres antideslizante, también de Porcelanosa. Aunque éstas son sólo unas pinceladas de este capítulo del que se puede adquirir más información en la sede de Gestifisa. En cuanto a la carpintería exterior, se compone de ventanas abatibles de aluminio con rotura de puente térmico, lacado en color blanco y vi-

drio tipo climalit coloreado, acompañadas de persianas de lamas de aluminio del mismo color con aislante y motorizadas. La carpintería interior comienza en la puerta exterior de chapa lacada con bisagras y cerradura de seguridad. Continúa en las puertas de cocina y salón: de madera con interior macizo, con líneas decorativas horizontales, lacadas en blanco y acristaladas con acabado al ácido. Los armarios empotrados

presumirán de puertas abatibles (similares a las puertas de paso) y de su interior forrado con maletero, cajoneras, balda zapatero y barra de colgar. Por su parte, la escalera contará con diseño de barrotes y pasamanos en madera tropical a juego con la tarima.

Respecto a los complementos adicionales, el más llamativo es la preinstalación de chimenea de la que presumen estas viviendas. El equipo de climatización irá instalado con bomba de calor con sistema Inverter de ahorro de energía por splits o consolas individuales (de la marca Daikin) en el salón, dormitorios y buhardilla. Las tomas de televisión terrenal y satélite, la telefonía básica, la red de servicios integrados (RDSI) y telecomunicaciones

por cable en todas las estancias vívidas, así como el videopuerto en cancela exterior, cumplen con creces las expectativas de telecomunicaciones. Hablando del videopuerto, éste no será el único elemento de seguridad que se incluya. Además el propietario podrá disfrutar de la instalación del sistema domótico de control remoto con los siguientes servicios: detección de presencia y alarma, encendido temporizado de luces exteriores, detección de humos y de gas, cierre automático de persianas y el encendido y apagado de la caldera de gas.

Azalea y Residencial Universidad

El brillo de las unifamiliares no desmerece a la otra gran baza de Gestifisa en el nuevo barrio: las sesenta y ocho viviendas colectivas de precio libre que se reparten en el edificio Azalea y el Residencial Universidad y que se empezaron a comercializar hace unos meses. Entre ellas sobresalen los áticos, que bajo una tipología de dúplex, dispondrán de cuatro habitaciones y una terraza de más de 50 metros cuadrados en la que se incorpora un jacuzzi.

Viviendas de dos, tres y cuatro dormitorios, con una plaza de garaje o más, según opción elegida, y trastero, completan la tipología variada del edificio Azalea, que gozará además de zonas privadas de recreo para niños y piscina. La cocina amueblada, baños con mármol en paredes y suelos, bañera y ducha de hidromasaje, ventanas abatibles de aluminio con vidrio tipo climalit coloreado, instalación de aire acondicionado en salones y dormitorios, sistema de seguridad y alarma, acabados de carpintería interior en roble y puerta exterior acorazada con bisagras y cerradura de seguridad, son algunas de las calidades que se encontrarán en la memoria de calidades de esta promoción. Con equipamientos a la altura de las mayores exigencias también se entregarán las diecinueve viviendas del Residencial Universidad de Gestifisa. Distribuidas en dos y tres dormitorios, con dos plazas de garaje y trastero, además de las zonas comunes (pista de paddle, piscina y zona de juego infantil), contarán entre otras comodidades con aire acondicionado, líneas de televisión y telefonía básica, videopuerto, sistema de alarma y posibilidad de domotizar la casa, cocina amueblada, bañera y columna de hidromasaje.

Gestifisa Inmobiliaria
68 viviendas colectivas
de precio libre
18 viviendas unifamiliares
adosadas

EDIFICIO PLAZA EDIFICIO PLAZA EDIFICIO PLAZA EDIFICIO PLAZA EDIFICIO PLAZA EDIFICIO PLAZA EDIFICIO PLAZA

Edificio Plaza

- **Viviendas** de 1, 3 y 4 dormitorios.
- **Garaje y trastero.**
- **Juegos infantiles.**
- **Jardines, piscina y pista de pádel.**
- **Junto al Metro y al Hipercor.**

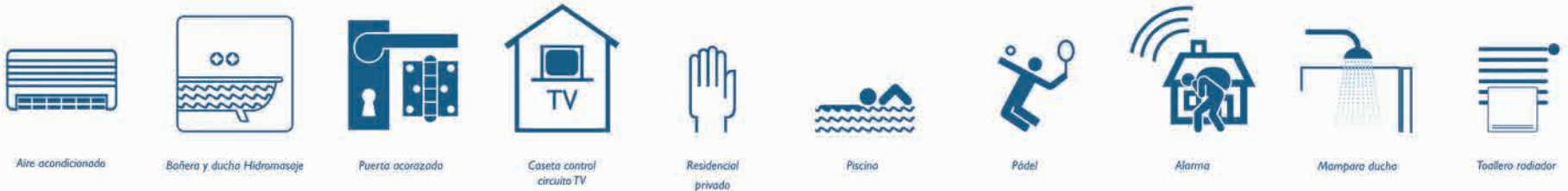

Residencial Universidad

- **Viviendas** de 2 y 3 dormitorios.
- **Garaje y trastero.**
- **Juegos infantiles.**
- **Piscina y pista de pádel.**

RESIDENCIAL UNIVERSIDAD RESIDENCIAL UNIVERSIDAD RESIDENCIAL UNIVERSIDAD RESIDENCIAL UNIVERSIDAD RESIDENCIAL

Los enclaves más privilegiados de El Bercial



DETINSA
HOGARES del TERCER MILENIO

902 111 789
605 69 13 82 · 609 51 95 64

Información y venta en **Parking URENDE**
A-42 Salida 12 · Frente al Hospital de Getafe



www.detinsa.es

El Edificio Plaza y el residencial Universidad son las dos promociones de Detinsa en la zona

Viviendas de ensueño

Bajo el lema Hogares del tercer milenio, Detinsa ofrece a los potenciales compradores más de doscientas viviendas colectivas de precio libre con plaza de garaje y trastero en un barrio moderno y bien comunicado: El Bercial Universidad.

Construidas con los mejores materiales y equipadas al detalle, las viviendas ofertadas por Detinsa gozan de un emplazamiento privilegiado, ya que justo enfrente están situados El Corte Inglés y el Metrosur.

Con una oferta variada, en cuanto a tipologías de vivienda se refiere, Detinsa ha querido cuidar al máximo las calidades de sus promociones en el Bercial Universidad. Con nombres como el edificio Plaza (ciento sesenta y ocho viviendas de uno, dos, tres y cuatro dormitorios) y el residencial Universidad (sesenta y cinco pisos de dos y tres habitaciones), la promotora cuenta con un amplio abanico de opciones para satisfacer a cualquier tipo de clientes.

“Nos caracterizamos por la utilización de los mejores materiales de construcción”, afirman fuentes de la empresa. Solamente hace falta asomarse a la cocina o a los baños de estas viviendas para conocer al detalle de lo que se habla. Bañera de hidromasaje, ducha con mampara, radiadores toalleros, grifería monomando, halógenos (también presentes en el vestíbulo, recibidor y *down light* de la cocina) o un espejo o mueble con encimera en el baño principal son algunos de los elementos que convierten a estas viviendas en hogares del tercer milenio.

El mobiliario de gran capacidad brilla en la cocina con fregadero de acero inoxidable, placa vitrocerámica, campana extractora decorativa y horno y microondas en columna. Sin olvidar el alicatado cerámico de la cocina y baño secundario, y porcelánico en baño principal.

La carpintería, tanto interior como exterior, es otro de los elementos que se cuidan para embellecer los pisos. Las puertas del interior de la vivienda irán en liso, y acabadas en mukali, en las zonas de paso, y vidriadas, en las del salón y la cocina. Los armarios empotrados modulares, acabados en mukali en consonancia con las puertas, irán provistos de balda maletero y barra para facilitar el uso racional del espacio. Además, el del dormitorio contará con una cajonera.

Acorde con la demanda imperante en la actualidad, las paredes se entregarán lisas, siendo plástica la que cubrirá los techos de baños, cocina y tendedores. El salón, el vestíbulo y el recibidor contarán también con molduras de escayola en el techo.

Los suelos aportarán la calidez al hogar gracias a la madera, ya que la tarima flotante laminada y acabada en nogal será la encargada de cubrir el pavimento de las viviendas. La cocina, el tendedero y los baños serán las únicas estancias de la casa que no cuenten con ella, para dar paso al gres.

Al calor del hogar

El bienestar en cualquiera de las estaciones del año estará garantizado. En invierno gracias a la cale-

facción individual, por medio de caldera con sistema estanco de gas que contará para regular la temperatura en todas las estancias del hogar con un termostato (los radiadores serán de aluminio), y en verano, con el sistema de climatización *multi split* instalado en el salón y los dormitorios, que también dispondrán de bomba de calor.

La seguridad tampoco es un elemento que se descuide en este tipo de inmuebles, que tendrán una caseta de vigilancia ubicada en el acceso principal y que contarán con circuito cerrado de televisión. Además, cada vivienda estará equipada con un sistema de alarma individual. Cada vez que alguien llame al *videoportero*, los interlocutores podrán verse las caras para evitar así que un extraño consiga acceder al interior del edificio. Las puertas de acceso al garaje son automatizadas y cuentan con un sistema de apertura con mando a distancia, y el acceso principal a la vivienda tampoco se descuida gracias a una puerta acorazada, con bisagras anti-palanca y cerradura de seguridad.

Las zonas comunes de ambas promociones no desmerecen a los cuidados interiores. Una pista de paddle acristalada, piscina o un parque con área de juegos infantiles son algunos de los atractivos de los que los futuros vecinos podrán disfrutar en conjunto.

DETINSA
233 viviendas colectivas
de precio libre



● Una pista de paddle acristalada, piscina o un parque con área de juegos infantiles son algunos de los atractivos de los que los futuros vecinos podrán disfrutar en conjunto



Edificio Verona

El Bercial Getafe

Pisos de Lujo

tlf.: 91 689 51 10
c/ getafe, nº16 -local-
28912 Leganés.

vende:

 **Lago** proyectos inmobiliarios

Proyectos Inmobiliarios Lago propone las viviendas más exclusivas

Las casas de la cúpula de cristal

Son 49 las viviendas que estarán enmarcadas bajo un cerramiento de cristal, la nota más exclusiva del edificio Verona, que promueve Proyectos Inmobiliarios Lago.

Pero la idea de lujo no se queda solamente en el exterior, sino que

en cada una de las viviendas se ha cuidado hasta el más mínimo detalle, con acabados de alta calidad y todo tipo de comodidades, como las bañeras de hidromasaje o la instalación del sistema domótico de seguridad, entre otras.

Vivir coronado por una enorme cúpula de cristal es una opción al alcance de la mano de algunos de los ciudadanos de Getafe gracias a la original idea que se planteó desde Proyectos Inmobiliarios Lago cuando la empresa estudió la oferta que iba a ofrecer en el nuevo barrio de El Bercial Universidad.

Los tres portales que permiten la entrada y la salida del edificio Verona, donde tendrán cabida cuarenta y nueve viviendas, irán enmarcados por este innovador y espectacular diseño, que ha sido firmado por el prestigioso arquitecto Julio Touza y que supone un signo de exclusividad y de distinción para los futuros moradores de estos pisos, que en ninguno de los casos contarán con menos de 113 metros cuadrados de superficie.

De esta manera, se cumple otra premisa que persigue la oferta realizada por esta promotora: dotar a las viviendas de espacio, que las habitaciones tengan amplitud y que se conviertan en un lugar donde sentirse cómodo y a gusto, sin estrecheces ni agobios. De hecho, aquellos pisos que sumen cuatro dormitorios pueden llegar a alcanzar una superficie útil de hasta 138 metros cuadrados.

Lujo y distinción

Si, desde el exterior, el edificio Verona está llamado con seguridad a ser uno de los más admirados del nuevo barrio que se está levantando en el municipio de Getafe, solamente hay que traspasar su puerta principal para percatarse de que el interior no le va a la zaga en belleza y calidad.

El revestimiento de los portales, realizado en espejo y madera, combina a la perfección con los ascensores acristalados, desde los cuales se podrá contemplar tanto el interior como el exterior del singular edificio.

Y no deja de ser un vista privilegiada, puesto que el entorno será de los más exclusivos de El Bercial Universidad, con piscina, zonas de juegos infantiles o un espacio ajardinado con césped y árboles de distintas especies, además de disponer de sauna y gimnasio comunes. La ventaja es que la cúpula permitirá hacer frente a las extremas inclemencias del tiempo, puesto que se abrirá o cerrará tal y como demande la climatología de las diferentes estaciones del año, siempre tan cambiante en una comunidad como la madrileña.

Viviendas privilegiadas y plazas de garaje

Pero si hay unas viviendas deseadas dentro de este complejo, ésas son los áticos.

Situados en un emplazamiento privilegiado, desde donde se podrá

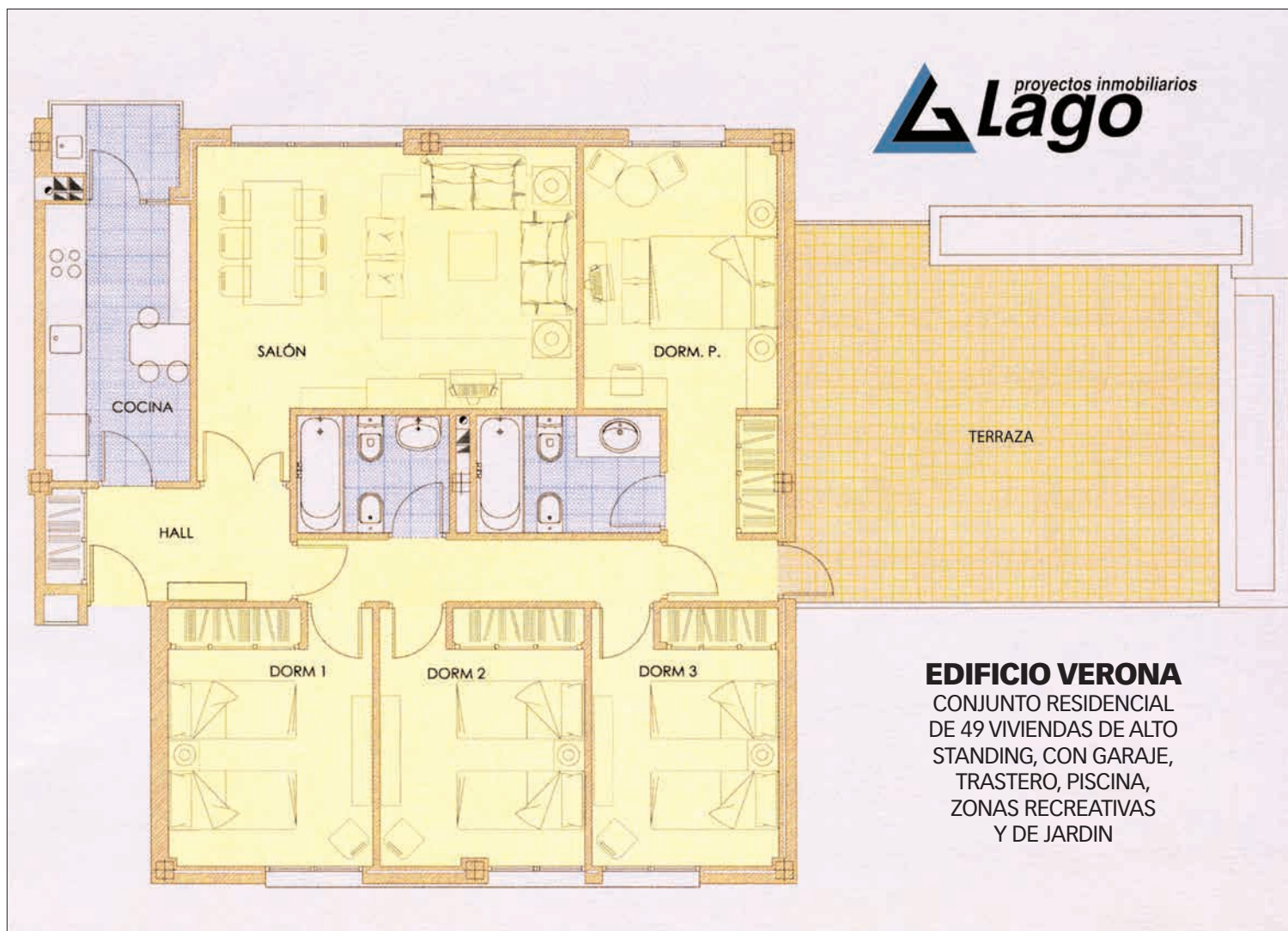

EDIFICIO VERONA
CONJUNTO RESIDENCIAL
DE 49 VIVIENDAS DE ALTO
STANDING, CON GARAJE,
TRASTERO, PISCINA,
ZONAS RECREATIVAS
Y DE JARDIN

● **Vivir bajo una cúpula de cristal es una opción al alcance de la mano gracias a la original idea que se planteó desde Proyectos Inmobiliarios Lago, diseñada por el arquitecto Julio Touza**

● **El revestimiento de los portales, realizado en espejo y madera, combina a la perfección con los ascensores acristalados, desde los cuales se podrá contemplar el interior y el exterior del edificio**

● **Como el resto de domicilios de este edificio, todos los áticos contarán con trastero, además de plaza de aparcamiento, en la que tendrán cabida dos vehículos en el 90 por ciento de los casos**

contemplar parte del nuevo barrio de El Bercial Universidad, cuentan con una terraza que abarca 50 metros cuadrados de superficie. Como el resto de domicilios de este edificio, todos ellos contarán con trastero, además de plaza de aparcamiento en la que tendrán cabida dos vehículos en el 90 por ciento de los casos.

Ningún detalle está dejado al azar en este impresionante conjunto, que no desecha el concepto de confort, sino que lo eleva para dotarlo

de un nuevo significado en el edificio Verona.

La puerta principal de cada uno de las casas será acorazada con cerradura de seguridad y bisagras bulonadas antipalanqueta para que la seguridad sea también un valor añadido. El objetivo será hacer de cada una de estas viviendas un lugar en el que sus habitantes puedan sentirse tranquilos y sin preocupaciones.

El *videoportero*, el sistema domótico con alarma y la caja fuerte situa-

da en el dormitorio principal completan esta apuesta.

Materiales bellos y de calidad

Pasearse por cada una de las estancias de las cuarenta y nueve viviendas que conforma la oferta de Proyectos Inmobiliarios Lago en El Bercial Universidad supone un recorrido por los mejores materiales del mercado, los que se han utilizado desde esta promotora para los acabados.

Los baños son un buen exponente de esta premisa, con la bañera de hidromasaje que aúna las cualidades de confort y lujo que quieren tener presentes en cada una de las viviendas. El revestimiento de las paredes estará realizado con mármol, material noble y exclusivo donde los haya, mientras que en los suelos el gres porcelánico será la nota predominante.

La vitrocerámica, el horno, la campana extractora, el microondas y el fregadero serán el completo equipamiento con el que cuenta la cocina de cada una de las viviendas, que también estará equipada con los muebles necesarios.

Los suelos, cubiertos con tarima flotante, las paredes, acabadas en liso con tonos suaves, y los techos de cocina, baños, recibidor y distribuidor, con falsos techos de escayola, constituyen algunas de las características más significativas y reseñables de los acabados de estas casas, cuyas puertas interiores son totalmente macizas y plafonadas, mientras que los armarios tienen los recubrimientos interiores en *mukaly*, ya realizados y acabados con balda maletero y barra de colgar.

**PROYECTOS
INMOBILIARIOS LAGO**
49 viviendas colectivas
de precio libre

En la MEJOR zona residencial de GETAFE



viviendas de 2,3,4 dormitorios y áticos a tu alcance



Tel. 902 014 763



Asesora y comercializa:



Oficina de información en
el parking de: URENDE

Junto a



y el



ONCISA
GRUPO INMOBILIARIO

El edificio Parque Bercial acoge 119 viviendas que desarrolla Oncisa

Un hogar para disfrutar

Más allá de unas simples viviendas, los pisos que Oncisa oferta en el edificio Parque Bercial pretenden contar con un plus de comodidad y de funcionalidad, que permita a sus propietarios sentirse a gusto desde el primer día. Sin un lujo desmedido pero con la calidad que caracteriza

a esta promotora, en cada estancia se trata de cubrir todas las necesidades de un inquilino exigente. Electrodomésticos, aire acondicionado o tomas de televisión son algunas de las ventajas con las que contarán los recién llegados a estas casas.

Las 119 viviendas que Oncisa oferta, y que están distribuidas en diez portales del edificio Parque Bercial, suponen una alternativa funcional para aquellos que estén buscando un nuevo piso en el que vivir. Aquí la amplitud juega una baza importante y deja a un lado lo reducido de otras propuestas para apostar por espacios de no menos de 84 metros cuadrados construidos, que será con lo que cuenten las viviendas de dos dormitorios, que pueden llegar a los 92 metros cuadrados. Entre 106 y 130 metros cuadrados tendrán las de tres habitaciones, mientras que las de cuatro pueden alcanzar los 137 metros cuadrados construidos, todos ellos incorporando dos baños, uno principal y otro situado en la habitación de matrimonio.

No se olvidan de una de las premisas que se persigue en cada nuevo desarrollo: la comodidad a la hora de aparcar, y es por ello por lo que cada uno de los propietarios contará al menos con una plaza de garaje, pudiendo llegar a tener dos. Los trasteros suponen un desahogo adicional para estas viviendas, situadas en un emplazamiento inmejorable, muy cercano al nuevo centro comercial El Corte Inglés y por lo tanto, también en las inmediaciones del Metrosur El Bercial.

Además de las comunicaciones, el edificio que promueve Oncisa juega con otras bazas importantes para llamar la atención y ser un objeto de deseo por los futuros inquilinos de este barrio en crecimiento y que tendrá la modernidad como premisa. Las zonas comunes ajardinadas y los espacios destinados a los niños rodearán las piscinas —para adultos e infantil— que servirán como lugar de descanso para los habitantes de esta urbanización. La pretensión última es ir más allá del concepto de vivienda, para convertir estas casas en un hogar en el que sus habitantes se sientan cómodos.

Calidez y amplitud

En Oncisa se busca la calidez en los acabados, con colores como el haya que da luminosidad y amplitud al espacio. Así, la tarima que se extiende por toda la casa, la puerta principal blindada, las de paso (pantografiadas y barnizadas), los armarios empotrados (panelados interiormente y con balda mailetero, barra de colgar y cajonera) y los remates de carpintería interior tendrán la misma tonalidad.

Por su parte, las ventanas estarán fabricadas con aluminio lacado de color y las persianas serán de aluminio térmico, mientras que el acristalamiento de toda la casa será doble, de tipo climalit. La tabiquería estará realizada con placas de pladur, y contará con aislamiento.

La apuesta por la funcionalidad tiene un gran exponente en la cocina,

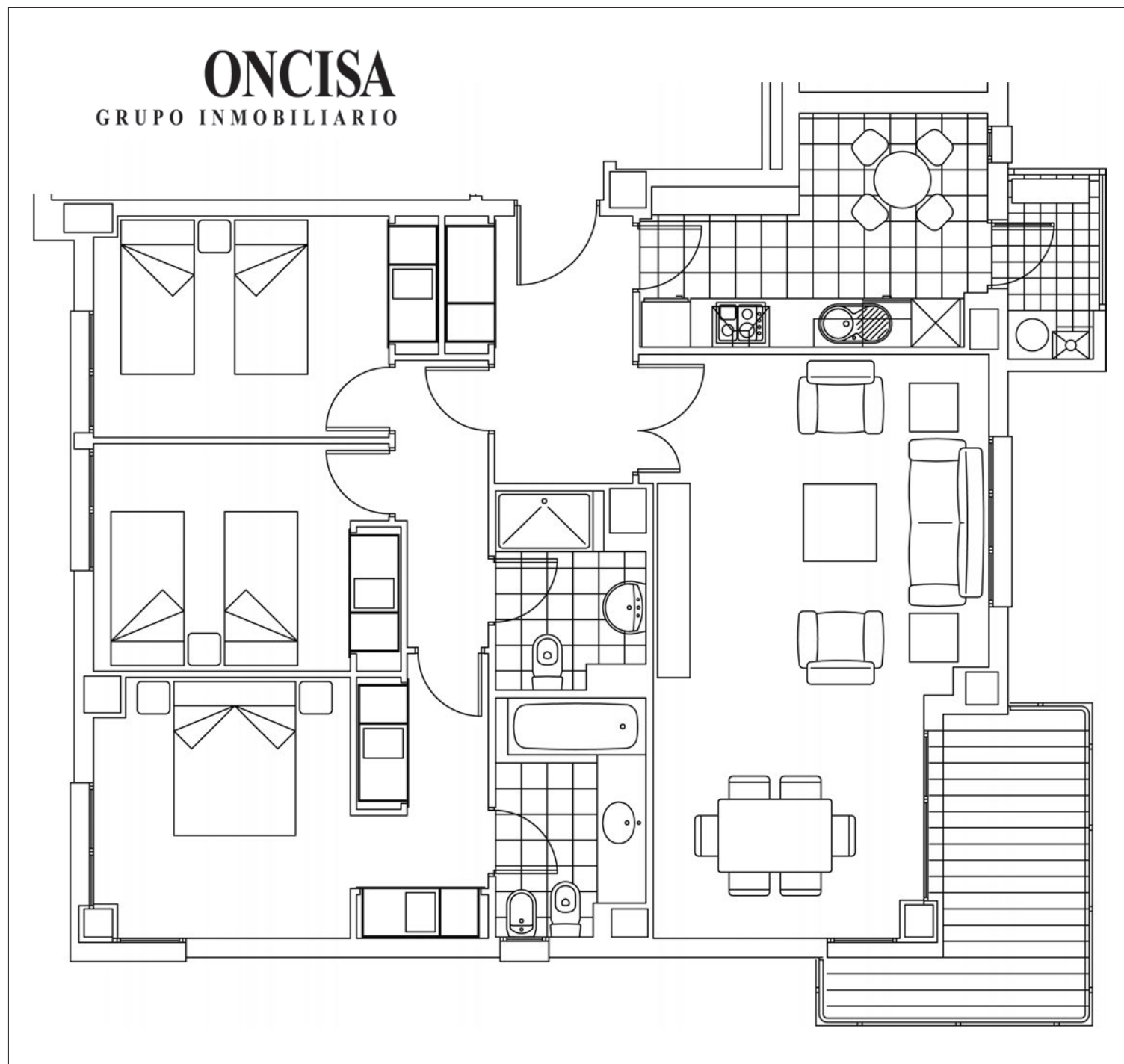

● Cada uno de los propietarios contará al menos con una plaza de garaje, pudiendo llegar a tener dos

● La pretensión última es ir más allá del concepto de vivienda, para convertir estas casas en un hogar en el que sus habitantes se sientan cómodos

cuyos suelos serán de gres compacto pulido y las paredes estarán alicatadas con plaqueta cerámica. La vitrocerámica, el horno, el microondas, el fregadero o la campana extractora serán los electrodomésticos que completarán esta estancia, que vendrá equipada con muebles altos y bajos. En el tendedero estará ubicada la lavadora y también la caldera de gas natural, indepen-

diente para cada domicilio. La temperatura se podrá regular desde el salón, donde se instalará un termostato. Los baños, tanto el principal como el secundario, estarán solados y alicatados con plaquetas cerámicas de primera calidad. El color pergamón de los sanitarios es también una característica diferencial de esta importante estancia, que al igual que la cocina, el



vestíbulo y los pasillos, contará con falso techo de pladur.

El aire acondicionado en salones y dormitorios, el *videoportero*, la tomas de televisión terrestre-digital y satélite, además del teléfono o la

preinstalación de telecomunicaciones por cable, completan la oferta de Oncisa para estas viviendas.

Oncisa
119 viviendas de renta libre

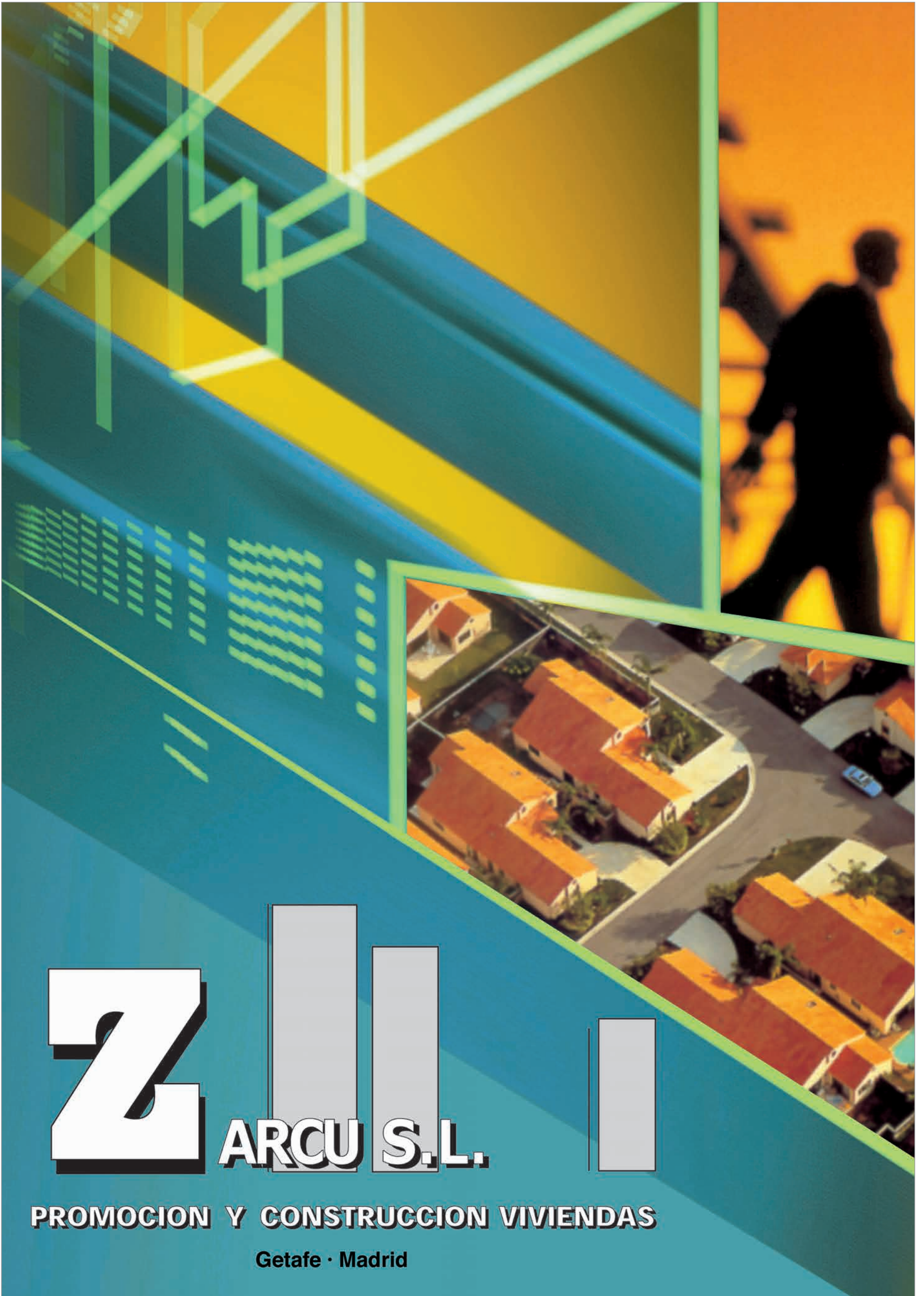

Z ARCU S.L.



PROMOCION Y CONSTRUCCION VIVIENDAS

Getafe · Madrid



ABIERTO EL PLAZO DE INSCRIPCIÓN
PARA LOS NUEVOS DESARROLLOS
URBANÍSTICOS DE GETAFE

LOS MOLINOS Y CERRO BUENAVISTA

La adjudicación de los terrenos donde estarán las Viviendas con Protección Pública será por concurso público, y Xetaf de Gestión, S.L. NO cobrará a sus pre-inscritos los gastos inherentes a estos concursos.

Más información en Getafe C/ Olivo, 8 -Getafe-

De Lunes a Jueves: 9:30 - 14:00 y 16:30 - 18:30 Viernes sólo en horario de mañana

PRE-INSCRIPCIÓN
GRATUITA

EL BERCIAL - UNIVERSIDAD

LOCALES COMERCIALES

ABIERTO EL PLAZO DE OFERTAS



- Parcela nº 17. Local de 172,61 m2 construidos
- Parcela nº 18. Local de 121,40 m2 construidos
Local de 90,21 m2 construidos
- Parcela nº 19. Local de 134,50 m2 construidos
Local de 103,30 m2 construidos
Local de 93,00 m2 construidos
- Parcela nº 43. Local de 130 m2 construidos
Local de 100 m2 construidos



LA CODORNIZ
COOPERATIVA DE VIVIENDAS

Más información en Getafe C/ Olivo, 8 -Getafe-



VENTA DE

20

PARCELAS URBANIZADAS

de 500 m² aprox.



CUBAS DE LA SAGRA

Más información Getafe en C/ Olivo, 8 -Getafe-

El derbi entre el **Getafe** y el **Real Madrid** se saldó con empate a uno

Los blancos no resucitaron en el Coliseum

Ni siquiera en un simbólico Domingo de Resurrección el Real Madrid pudo resurgir de esa crisis en la que le sitúan y llevarse los tres puntos de su visita al Coliseum, donde le esperaba un Getafe cómodo en la mitad de la tabla. En el minuto 83 el conjunto de Bernd Schuster birlaba la victoria a los blancos, que, casi agotadas las posibilidades de ganar el campeonato, luchan por el segundo puesto liguero. Fue cuando Tena, de cabezazo tras un saque de falta lateral, ponía el uno a uno en el marcador y provocaba la alegría del respetable. Con un estruendo sonoro de vítores y aplausos los aficionados del Getafe hicieron retumbar un Coliseum que hasta ese momento se había mostrado dividido en cariños. Porque entre las bufandas azulonas más de una enseña blanca se mezcló en las gradas, donde el derbi se desarrolló con deportividad. Mientras, en el terreno de juego los galácticos sin Florentino Pérez y sin el nuevo presidente, Fernando Martín (se encontraba en Miami y no asistió al encuentro) intentaban

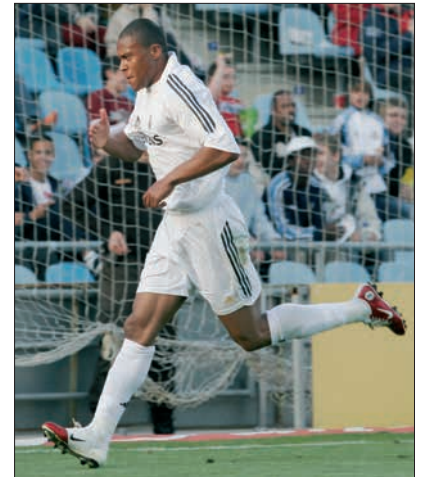

poner cerco a la portería de Luis García. En los primeros compases del encuentro ambos equipos gozaron de sus oportunidades. Julio Baptista por los de Chamartín ponía el huy en la boca del público con un disparo al larguero. En la portería contraria, en vez de el palo era Iker Casillas el que despejaba sendos balones de Riki y Pernía, en dos de las oportunidades más claras de los locales. El gol blanco llegaba en el minuto 61 de las botas de Baptista, el más activo de los blancos. ¡Ha sido mano!, gritaron algunos aficionados desde la grada, aunque no les debió escuchar el colegiado Puentes Leira, que señaló al centro del campo dando por bueno el tanto madridista. En los posteriores minutos vendría la réplica de Tena por el Getafe que vio recompensado su esfuerzo rubricando con un empate un encuentro de juego descafeinado. De ponerle salsa a la vigésima tercera jornada ya se encargaron con su sola presencia los Beckham y compañía, que causaron expectación entre los aficionados a su entrada y salida del campo getafense.

N.M.



Cuerpo Nacional de Policía, Policía Local, Guardia Civil, vigilantes de seguridad y Protección Civil participan en el dispositivo que se despliega en el Coliseum Alfonso Pérez

De vigilia en la tarde de fútbol

Mientras en el terreno de juego el Getafe y el Real Madrid disputan la trigésimo tercera jornada del campeonato de Liga, el dispositivo de seguridad comandado por el Cuerpo Nacional de Policía sigue su curso en una coordinación de esfuerzos de policías locales, vigilantes de seguridad, Guardia Civil y Protec-

ción Civil. La actuación (en la que suelen participar casi ciento veinte personas) se ha puesto en marcha horas antes y concluirá después de que el árbitro pite el final de la contienda. Vigilar que la tarde de fútbol se desarrolle en unos cauces de normalidad y sin incidencias es el objetivo perseguido.

Un sonido de sirenas se eleva sobre el ruido reinante en los alrededores del Coliseum Alfonso Pérez. Allí, grupúsculos de aficionados desafían a la sobremesa con sus bocinas y su vocerío. Tienen justificación. De los rescoldos de la Semana Santa emana un olor a tarde de fútbol, y el campo local tiene que estar a la altura. Desde la lejanía, el sonido de sirenas llama a la puerta del campo azulón, que en breve presenciara el derbi entre Getafe y Real Madrid. Ésta se descubre para recibir al autocar de los merengues, que debidamente escoltado ha cumplido su trayecto desde la capital. Son las cinco y media y aún no se han abierto las taquillas, pero el interior del campo está tomado por las fuerzas de seguridad, que también salpican los exteriores. Agentes del Cuerpo Nacional de Policía pertenecientes a las comisarías de Getafe y de Madrid, Policía Municipal, Guardia Civil, Protección Civil y seguridad privada del club guardan su puesto para afrontar una labor que trasciende a los noventa minutos del encuentro. Acompañar a los autocares de los equipos, controlar los accesos al campo, vigilar a las aficiones más radicales, requisar objetos prohibidos en las taquillas, guardar el perímetro para que nadie salte al campo, observar con decenas de cámaras cada rincón del Coliseum... son las actuaciones del dispositivo de seguridad que suele estar integrado por unas ciento veinte personas. Éste se desarrolla cada fin de semana de fútbol en Getafe para velar por que el evento deportivo transcurra sin incidencias.

Partido de riesgo

Cuando los Beckhams y compañía pisan suelo getafense, el coordinador del dispositivo de seguridad, el inspector Antonio Belinchón, ya lleva tiempo activo. Va de un lado para otro pegado a su walky. Ordenar el despliegue de actores participantes en la vigilancia del partido es su cometido.

En el interior, los furgones de las primeras Unidades de Intervención Policial (UIP) que han llegado están aparcados. Belinchón ratifica con el jefe de las unidades especiales la última hora. Botas por encima de los pantalones y guantes sobresalen en la indumentaria de los funcionarios de Madrid, los más espectaculares de entre las fuerzas que trabajan un día de fútbol. Hasta cuarenta y cinco policías y siete coches se han trasladado, un despliegue proporcional a la calificación de riesgo con la que se ha denominado el derbi, que, sin embargo,

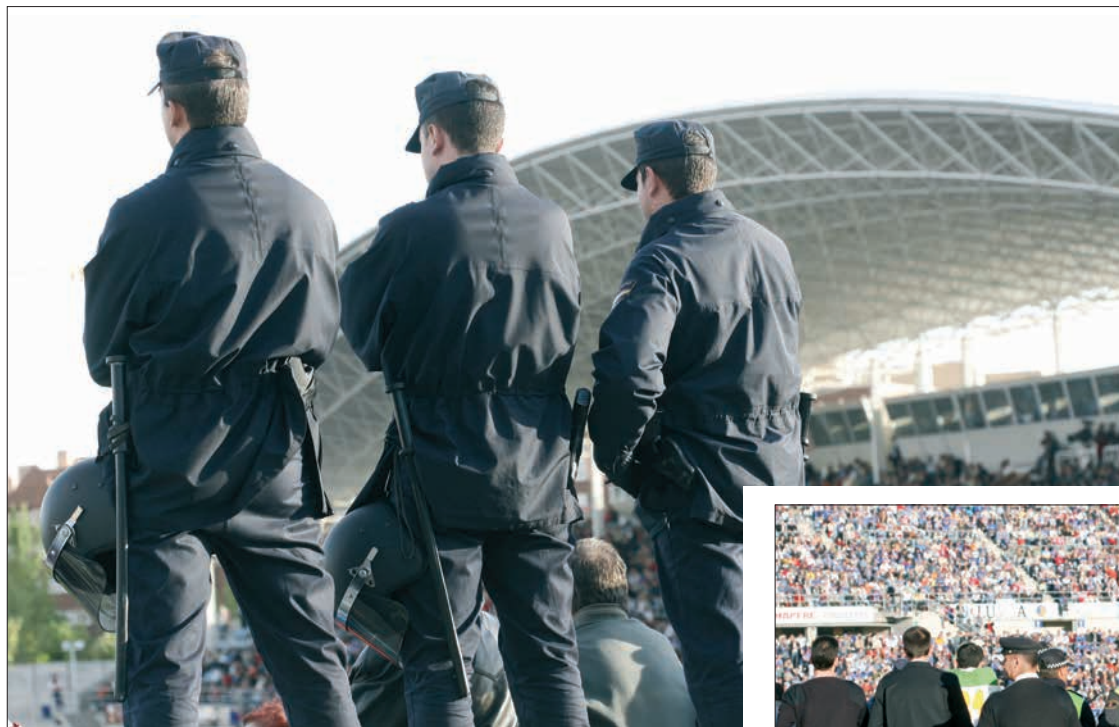

Acompañar a los autocares de los equipos, controlar los accesos al campo, vigilar a las aficiones más radicales, requisar objetos...

En la UCO se encuentran los intestinos del circuito de vigilancia del Coliseum. Treinta y siete cámaras están situadas estratégicamente

concluye sin ningún tipo de incidentes. "El calificativo depende de la gente que se desplace", explica Belinchón. Al final, las vacaciones no han causado estragos. Las taquillas registran la asistencia de 14.253 personas, que dejan pocas calvas en unas gradas con capacidad para 18.515 aficionados.

Junto al número de refuerzos necesarios, otras cuestiones se discutie-

ron días antes, cuando los locales del Getafe CF acogieron la reunión habitual de preparación del dispositivo. Todos los involucrados en la seguridad y protección están representados en la mesa donde se intercambia la información sobre la jornada, en la que se incluyen también datos sobre los grupos de aficionados radicales. Cuando se pone en marcha el documento maestro (un



petardos o pancartas con temas alusivos al racismo o a la violencia son, entre otros, objetos susceptibles de requisa. Por detrás de los vigilantes, funcionarios de las UIP auditarían con la mirada la rutina. Otro registro de mayor envergadura se ha realizado un poco antes. "Un equipo de policía efectúa también una requisa general de las instalaciones, vestuario, campo y demás, por ver si hay algún objeto sospechoso", añade Belinchón. Sin embargo, más allá de la vista humana decenas de ojos vigilan y registran lo que ocurre en los rincones de la instalación deportiva. En la Unidad de Control Operativa



par de horas antes del partido) todos tienen interiorizadas sus tareas. Una representación de la Guardia Civil, por ejemplo, se encargará de controlar el tramo de la M-45 de entrada a la localidad. La Policía Municipal es la titular de los accesos y aparcamientos del Coliseum. Vigilar desde el comienzo del día las inmediaciones del Hotel Hesperia, donde se alojan los azules, controlar las cercanías del campo o poner atención en los seguidores ultras, son, entre otras, labores de los más de una decena de funcionarios de la Comisaría de Getafe. Al igual que el número de UIP, el de los vigilantes de la seguridad privada del club también variará según la entidad del enfrentamiento. Efectuar los registros a los asistentes antes del encuentro y guardar el perímetro del césped cuando empieza el espectáculo son algunas de las tareas de estos últimos.

Requisa de tapones y de todo tipo de objetos

En las entradas al campo llueven tapones. Son los que los vigilantes de seguridad están quitando a las botellas que portan los aficionados. "Es que los rellenan de arena y los pueden tirar", apunta Juan José García, jefe del equipo de Seguridad. Botellas de dos litros, latas, bebidas alcohólicas, objetos contundentes,

(UCO) se encuentran los intestinos del circuito de videovigilancia que opera en el Coliseum. Treinta y siete cámaras se sitúan estratégicamente en la instalación deportiva repartidas en la zona exterior, VIP, campo y graderíos. Las cámaras desembocan en una matriz de vídeo que conecta con los monitores y los DVD situados en la UCO, que está funcionando desde las primeras jornadas del actual campeonato liguero. Al igual que sus homólogos humanos, los aparatos técnicos se han puesto a trabajar casi dos horas antes del inicio del partido. Desde ese momento todo lo que ocurre en su radio de acción queda grabado, pudiendo ser impreso en papel fotográfico si es oportuno. Los encargados de monitorizar lo que acontece prestan especial atención a las aficiones ultras vigilando cada auno de sus movimientos o actitudes en las gradas como si de un *gran hermano* se tratase. En la sala, un técnico proveniente de la Liga de Fútbol puso a punto el sistema cinco horas antes, y acompaña a representantes policiales y del club que están atentos a notas discordantes. "Aquí todo está bien montado para que si alguien hace algo no vuelva a entrar en un terreno", aseguran desde la UCO.

Noemí Moyano



Un campo muy familiar

“Éste es un campo muy familiar, es demasiado tranquilo”, dice el técnico de la Liga de Fútbol Profesional que trabaja en la Unidad de Control Operativa (UCO) instalada en el Coliseum Alfonso Pérez. Parecida impresión manifiesta el coordinador del dispositivo de seguridad el inspector del Cuerpo Nacional de Policía Antonio Belinchón, que hace poco asumió su nueva responsabilidad. “Desde que estoy aquí no ha habido ninguna alteración importante. Sólo cosas pequeñas, alguna incautación de droga o a alguien que se le ha retirado una botella de whisky. En uno de los últimos partidos saltaron personas al campo lo que significó una sanción para el club”, apunta. Que alguien invadiera el terreno en el derbi con el Real Madrid es lo que temía Juan José García, jefe del equipo de seguridad privada contratado por el club antes de la confrontación. “Esperemos que no lo hagan, pero es que es el Madrid”, apunta el responsable de que nadie se cuele entre el cordón de compañeros que rodearán el perímetro del campo. El comisario de Getafe, Alfonso María Sánchez, en última instancia el jefe del dispositivo de seguridad, cuenta con un puñado de anécdotas registradas desde que el Getafe ascendió a la

Primera División. Algunas responden a hechos lamentables como el que ocurrió en una visita del Athletic de Bilbao. “Nada más llegar las UIP (Unidades de Intervención Policial), un seguidor del Bilbao arrojó una botella que impactó en la cabeza de un policía”. En las gradas también han surgido alguna que otra vez rencillas entre las hinchas. “Hay vecinos de Getafe que son más seguidores del club visitante que el local y a veces se han montado conflictos. En la visita de un equipo andaluz una señora creó una situación de tensión en la zona ultra que terminó con la actuación policial y la sanción correspondiente”. Por encima de forofos impulsivos, han dado la lata los aficionados improvisados. El Cerro del Gorrón (montículo elevado de arena en uno de los laterales del campo), como así lo llama Sánchez, se convirtió en la mejor butaca para ver el fútbol sin pagar. “Nos dio mucho trabajo, porque ahí se subía la gente. La respuesta del club de colocar paneles alrededor del campo fue acertada”. Las manifestaciones racistas que se perciben en los campos a través de “gritos guturales” también fue un mal que tocó al estadio getafense. “El club tomó cartas en el asunto pidiendo a los socios que no ocurriera y se dejaron de escuchar”.

itv
GETAFE - VALLECAS

EN GETAFE
ABRIMOS LOS
DOMINGOS

GETAFE: Ctra. Nacional IV, km. 15,400 · Tel.: 916955762
VALLECAS: Ctra. Villaverde - Vallecas Km. 3,5 (CTM) · Tel.: 917859198

Te lo ponemos fácil

Mejores, más rápidos, más cerca, más fácil y con nuevos horarios incluidos los DOMINGOS

LUNES A VIERNES	7:45 h. a 19:45 h.
SABADOS	7:45 h. a 13:45 h.
DOMINGOS	8:45 h. a 13:45 h.

Para su comodidad disponemos de teléfono de CITA PREVIA **902 154 000**

Residencial “Costa de Vigo”



96 viviendas y áticos de alto standing
1, 2, 3 y 4 dormitorios y piscina

Información y venta:



**TREBOL
GESTION**

C/ Hormigo, 3
28901 Getafe · Madrid
Telf.: 91.682.60.00
Fax: 91.682.61.61
www.trebol-gestion.com

El 23 de abril, tenis en la calle Toledo



Alumnos del club Avantage entrenando.

La calle Toledo se convertirá en una pista de tenis el domingo, 23 de abril, gracias al programa de promoción de esta disciplina que desarrollan el club Avantage y el Ayuntamiento. Los profesores de la entidad deportiva acotarán varias zonas donde puedan jugar tanto sus alumnos como los demás niños (de seis a doce años) que se acerquen al lugar. "Tendrán oportunidad de practicarlo los que ya saben y los que nunca han cogido una raqueta y que lo hacen por primera vez vestidos de calle", explica Carlos Rodríguez, director del Avantage. La jornada comenzará a las once de la mañana y está previsto que termine alrededor de la una y media de la tarde. Éste es el quinto año en el que se celebra la Fiesta del tenis en la calle, una actividad que suele reunir a cerca de cuatrocientos participantes, según los organizadores.

Además de esta cita, el club Avantage —que entrena en el polideportivo Juan de la Cierva y en el que están inscritos cuatrocientos cincuenta alumnos de todas las edades— promueve otras a lo largo del año con el objetivo de "acercar el tenis a distintos colectivos": el Día de la Mujer Trabajadora varias féminas tuvieron la oportunidad de recibir clases, lo mismo que un grupo de miembros de APANID (centro que aglutina a alumnos con algún tipo de discapacidad psíquica), que visitaron las pistas del Juan de la Cierva recientemente. **N.M.**

El colegio Severo Ochoa celebra su IV Fiesta del Deporte

Es el cuarto año que el colegio Severo Ochoa reúne a las futuras promesas del balón en una fiesta del deporte, que se desarrollará el próximo 21 de abril. Los prebenjamines, benjamines y alevines jugarán sendos encuentros con la presencia de alguno de los jugadores del Getafe. El año pasado fue Albiol el que pudo ver los avances de los más pequeños del colegio, mientras que Nano, Diego Rivas o Cubillo han sido otros de los invitados de excepción a los que han podido ver de cerca. Con una merienda y la entrega de regalos por parte de los jugadores, finalizará la tarde. **R.G.**

Entre el 20 y el 23 de abril, el colegio Aristos acoge la fase final de la Primera División de voley femenino

Por un puesto en la Liga FEV

Entre el 20 y el 23 de abril se celebrará en el pabellón Andrés Cásado, del colegio Aristos, la fase final de la Primera División de voley femenino, en la que se enfrentarán ocho equipos para luchar por las cuatro plazas disponibles en la Liga FEV. "Solicité la fase final para dar un poco más de auge al tema deportivo", explica Juan José Lanero, organizador del evento. A pesar de que el club ya no cuenta con equipo en esta disciplina, quiere relanzar el voley en el municipio y se está planteando la posibilidad de recuperar el conjunto femenino. "El año que viene quizá salgamos desde la Segunda División, que es la categoría desde la que se puede comenzar y aparte queremos potenciar la escuela de voley que teníamos antes".

La fase final tendrá su momento culmen el domingo: "De los ocho equipos hay seis que se juegan el ascenso" y cuatro el último día. El último clasificado de cada uno de los dos grupos que se han determinado, quedará eliminado, y los dos primeros estarán automáticamente ascendidos. Los segundos y terceros jugarán entre ellos para determinar el conjunto de equipos que subirán de categoría. "Hay tres o cuatro clubes que son muy fuertes. Me han hablado del Universidad de Valencia, del Spar Tenerife, que es el filial del que es campeón de Europa, el Santa Isabel de Barcelona, que es un buen equipo", y también tienen posibili-



El cvleganes.com, uno de los participantes en la fase final.

dades el Alcalá y el Leganés, las dos formaciones de la Comunidad que optan al ascenso.

Esta fase se convertirá también en una jornada de convivencia. "Vamos a tener alojados a siete de los ocho equipos que compiten, incluso el Alcalá. El único que no estará es el Leganés, que como les pilla cerca...", explica Lanero. En la residencia anexa al pabellón deportivo, per-

manecerán las jugadoras. "Los equipos conocen las instalaciones, conocen el sitio y las facilidades. La ventaja que tiene el sitio es que vienen a competir aquí y de aquí no salen, no tienen que estar con autocares para arriba y para abajo, entrenamientos y partidos". La entrada será libre para todos aquellos que quieran asistir a los partidos.

Raquel González

Fase final de Primera División

FECHA	HORA	RIVALES
20-04-06	17.00	cvleganes.com - Universidad de Sevilla (Grupo A)
20-04-06	19.00	C.V. Oviedo - C.E. Universitat de Valencia (Grupo A)
21-04-06	09.00	A.E. Santa Isabel A - Universidad de León (Grupo B)
21-04-06	11.00	Spar Tenerife Marichal - C.V. Alcalá Motorsán (Grupo B)
21-04-06	13.00	Universidad de Sevilla - C.E. Universitat de Valencia (Grupo A)
21-04-06	16.00	cvleganes.com - C.V. Oviedo (Grupo A)
21-04-06	18.00	Universidad de León - C.V. Alcalá Motorsán (Grupo B)
21-04-06	20.00	A.E. Santa Isabel A - Spar Tenerife Marichal (Grupo B)
22-04-06	09.30	C.V. Oviedo - Universidad de Sevilla (Grupo A)
22-04-06	11.30	C.E. Universitat de Valencia - cvleganes.com (Grupo A)
22-04-06	13.30	Spart Tenerife Marichal (Grupo B)
22-04-06	16.30	C.V. Alcalá Motorsán - A.E. Santa Isabel A (Grupo B)
23-04-06	09.30	2º Grupo A - 3º Grupo B
23-04-06	11.30	2º Grupo B - 3º Grupo A
23-04-06	13.30	1º Grupo A - 1º Grupo B (Final)

atenea
PUBLICIDAD

¿Cómo **CONFIAR** en el destino
de su **PUBLICIDAD**
ECONÓMICA y RÁPIDAMENTE?

GARANTIZAMOS la recepción de cada unidad en su **DESTINO**.

DISTRIBUCIÓN Buzoneo de Folletos · Prensa Gratuita

C/ PINTO, 24 · Tel. 91 696 16 80 · 28901 GETAFE (Madrid)



Los cantautores protagonizarán el Concierto por la paz y la libertad

Pablo Guerrero, Labordeta y Luis Pastor actuarán en el Lorca

Pablo Guerrero, Luis Pastor y José Antonio Labordeta han decidido aunar sus voces con motivo del 75 aniversario de la proclamación de la República española. El trío protagonizará el Concierto por la paz y la

libertad, en el Teatro Federico García Lorca, el próximo sábado, 22 de abril, a las 22.00 horas. La entrada será gratuita.

Rosi Legido

Luis Pastor: rebelde con causa

Natural del municipio de Berzocana (Cáceres), Luis Pastor llegó a Madrid para criarse en el castizo barrio de Vallecas. Con las ideas muy claras en sus intenciones con la música, lo suyo fue una persecución, pero por el camino tuvo que desempeñar oficios como el de botones o el de empleado de seguros. Ha cantado en iglesias de barrio, en agrupaciones juveniles, en asociaciones de vecinos o centros de emigrantes europeos. Cualquier lugar es válido para hacer lo que mejor sabe.

¿Qué se encontrará el espectador en este concierto?

“Una gran celebración de algo importante como la República y los avances sociales, para las mujeres, la enseñanza... Y unas letras con las que esperamos que disfruten”.

¿Con esas letras uno pretende despertar conciencias, ser el remedio de algunos males?

“Al menos ser un bálsamo para el espíritu y el alma. El remedio llega a través de acciones políticas interesantes”.

Empeñado en ser músico, dejas los estudios a los catorce años y a los dieciséis, cuando otros tienen la primera novia, tú te com-

pras la primera guitarra.

“Sí, pero es que la novia ya la tenía de antes”. (Risas).

Entonces tú eras más espabilado todavía.

(Risas). “Claro, claro, yo me quedaba con las dos cosas”.

¿Le pusiste nombre a esa guitarra o eso se lo dejamos a Raimundo Amador?

(Risas). “Eso es cosa sólo de Raimundo, sí”.

De tu primer disco, por motivos de censura, sólo ven la luz cuatro canciones. ¿Existe todavía una censura enmascarada?

“Sí, hay censura religiosa, en algunos casos la hay política, y otra censura mucho más sutil que es la económica. Lo que manda en el fondo en esto de la música es la economía, en función de la inversión y de su comercialización, existes o no”.

Y ante ese panorama, ¿cómo se arriesga uno a dejar un trabajo estable como empleado de seguros, y lanzarse a un mundo tan arriesgado como el de la música?

“Supongo que por la edad, que te anima a hacer muchas cosas”.

Es que los veinte son muy rebeldes.

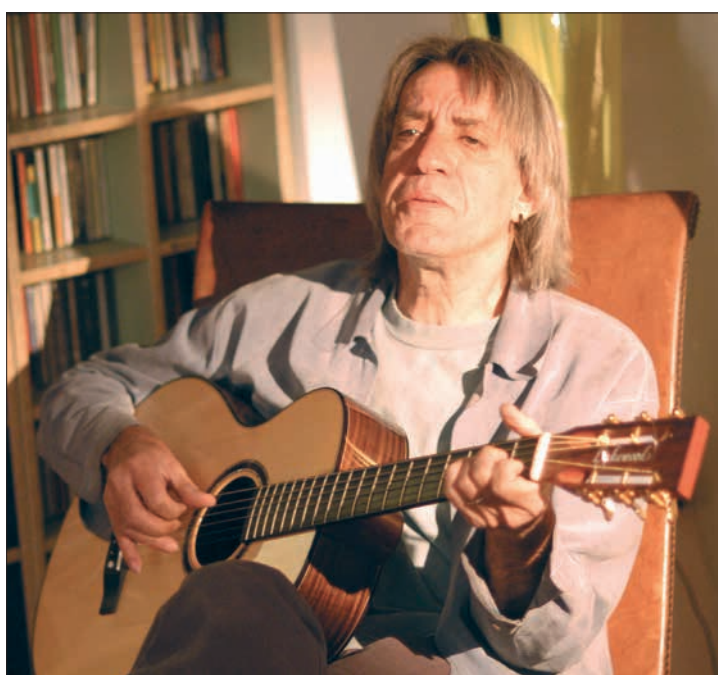

(Risas). “Claro, tienes toda la energía del mundo para enfrentarte a la vida, a todo lo establecido, y a los mayores que quieren decidir por ti”.

Pero Luis Pastor no se queda sólo en lo música, también has probado el teatro, el cine documental...

“Es muy interesante, por la experiencia tan enriquecedora, el contacto con los actores, descubrir la energía y al expresión corporal... Estuve de gira viajando por pueblecitos extremeños y fue precioso”.

Pero un viaje que te ha marcado muy especialmente ha sido ir

a Brasil, con motivo de a grabación de tu disco más reciente, Pásalo.

“Parecía que ya había estado allí porque desde los 70 trabajo con músicos brasileños”.

Supongo que habrás aprendido mucho de ese país.

“Sí. Voy a regresar en unas semanas porque voy a grabar dos nuevas canciones allí. Es el sitio ideal”.

Pues te pongo en un aprieto, ¿Extremadura o Brasil?

(Risas). “Extremadura, porque está más cerquita”.

Has homenajeado a las mujeres, a las víctimas del 11M... ¿a quién más te gustaría rendirle un homenaje?

“A los viejos cantautores que se quedaron en el camino porque no tuvieron más protagonismo, aquellos del movimiento popular”.

¿El perfil del cantautor tiene que ser necesariamente el de un tipo comprometido?

“Lo de ser comprometido es más una cuestión personal según su posicionamiento ante la vida. Venimos de una época en la que asumimos un papel de compromiso porque no había libertad, ni democracia... Teníamos un discurso humano”.

Labordeta: querer es poder

Profesor de historia, escritor, columnista, diputado, cantautor y presentador de programas de televisión —el más conocido Un país en la mochila— José Antonio Labordeta parece querer abarcar todo y más, con tal de difundir su tierra aragonesa. Te encuentro de lo más atípico, eso de ser diputado y cantante, ¿cómo se compagina?

“Sin ningún problema. La mayoría de la gente que se dedica a este oficio de la música tiene luego otros trabajos”.

Sí, pero diputado... Aunque en un pueblo hay un cura que además es cantante heavy, otro atípico.

(Risas). “Si es que realmente es algo muy corriente, tan normal...”.

Y empezar en esto de la canción a los treinta y tres años, ¿lo encuentras también corriente?

“Es que yo en esta vida lo hago todo tarde”.

¿Llega uno más a la gente como

cantante que como político?

“Lo que funciona es eso de haber presentado *Un país en la mochila*. La gente te encuentra un personaje más humano”.

Como político no sueles valerte del lenguaje de los mismos.

“Soy más literario porque yo es que estoy de paso en esto. Algún día dejaré el Congreso y me quedaré en casa, que es lo que tenía que haber hecho, aunque no me arrepiento”.

Dices que heredaste de tu padre los silencios y de tu madre la desconfianza por la gente, pero en *Un país en la mochila* te topabas con personas de lo más hospitalarias. Si hasta comías en sus casas.

(Risas). “Pero la gente del campo no se fía de los urbanos y hace bien. Una señora de una masía de Aragón dijo que me dejó entrar porque había ido con el párroco”.

En los ochenta pides una excusa y dejas la escuela por el cante, pero en realidad no aban-

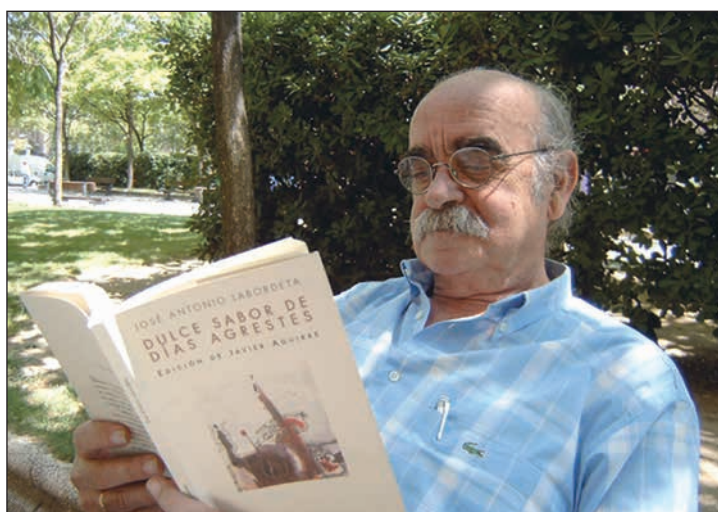

donas del todo esa faceta si acudimos a uno de tus conciertos.

“Aprovecho las actuaciones para que la gente conozca la historia de España. Es otra forma de enseñar pero de un modo no tedioso, sino con alegría y jocosidad”.

Pero como aragonés que eres

dices considerarte depresivo.

“Eso es por ser de Aragón y sobre todo por haber perdido la Copa del Rey de esa forma tan terrible”.

(Risas).. **Profesor, poeta, columnista, cantante, político, presentador de televisión... ¿De pequeño**

querías ser todo eso?

“Quería ser obispo. Teníamos en casa un diccionario enorme de latín y en Navidad lo cogía y me ponía a hacer misas. Mi padre quería que yo fuera diplomático”.

Y hubieras sido obispo y cantautor, como el cura del que hablábamos.

(Risas). “Puede ser, porque en esta vida nunca se sabe. No hay que tener nostalgia, la vida hay que tomarla como viene”.

¿Crees en el hip hop o en el rap como canción protesta?

“Me parece estupendo. Hay un grupo, Los violadores del verso, que me gusta mucho. Yo no me atrevería a ser tan radical”.

¿Y cómo se llevan las modas de la música?

“No me obsesiona. La gente que me viene a los conciertos sabe lo que va a encontrar. Si un día hiciera rap se sorprendería. Mira *los Rolling*, que siguen tan buenos como siempre”.

Pablo Guerrero: poesía en estado puro

Tiene en su poder diversos Goyas o premios como la Medalla de Extremadura, y todo ello sin perder la humildad que le caracteriza. Marcado por la inmensidad del mar lejano, le canta al mismo, al planeta Tierra, a la mujer o a Lorca. Trata de pasar desapercibido pero no puede, porque, entre otros, cuenta en su legado con temas que se han convertido en himnos de la transición.

Con títulos de discos como *Los dioses hablan por boca de los vecinos*, ¿uno es más cantautor o poeta?

“Antes me ofendía que me llamasen poeta porque no creía estar a la altura. Ahora me siento por igual, cuando escribo soy poeta y cuando canto, cantante”.

¿Y no te animas con la novela o el relato breve?

“La novela me asusta porque no sé hacerlo y me da pereza a mi edad, pero con los relatos a lo mejor me animo. Siempre digo que haré algo sobre mis recuerdos”.

Pues deberías animarte.

“Viví una época muy especial en una zona aislada, en la que se acababa el mundo tradicional y llegaba algo nuevo. Puede ser muy interesante”.

¿Como poeta, crees en lo que cantas?

“Mucho y además me gusta hacerlas poéticas pero sencillas y que sean un homenaje”.

En tu último disco ese homenaje es a Lorca.

“Sí, y le canto a la mujer, a la energía femenina, a la magia, a la aventura del amor, a la búsqueda en el otro”.

Un tema complicado el del amor.

“Claro, porque al cantársele tanto resulta más complicado. Este disco se distingue del resto porque tiene esa delicadeza de la energía de la mujer”.

He leído que de pequeño veían como algo raro eso de que te gustara tanto leer.

“Estaban muy asustados, leía novelas continuamente. Pasé una época sin escribir pero me leí toda la biblioteca de la iglesia de mi pueblo”.

Eso es de *récord guinnes*.

“Era un pueblo muy pequeñito”.

Aparte de la lectura tu gran fijación ha sido el mar.

“Es que en mi época se estaba muy obsesionado con conocer el mar. Había mucha gente que moría sin verlo. Una vez estuve a punto de ir porque el alcalde organizaba excursiones pero había que ponerse un uniforme de derechas y mi padre no me dejó, así que lo vi a los dieciocho años”.

Tuvo que ser muy emocionante.



“Imagina, abrí los brazos para abrazar el mar”.

Y un chaval de un pueblo extremeño, ¿se empapa de las canciones populares de su tierra o de los Beatles del momento?

“Bob Dylan, los Rolling y los Beatles me gustaban mucho en su momento y ahora también, pero como las canciones mexicanas, el flamenco, los temas populares que oía en mi pueblo, la música francesa, el jazz...”.

¿Y cómo afecta nacer después de una guerra civil y la consecuente postguerra?

“En mi casa era un tema tabú hablar de ello, y en el pueblo también porque hubo muchos muertos”.

Sin estar en grandes multinacionales has sido reconocido con muchos premios.

“Eso es algo que agradezco con mucho cariño porque, como dices, no ha habido grandes discográficas. Siempre he sido muy discreto, no dada mucha lata en los medios ni he grabado tantos discos”.

Tu tema *A cántaros* se convierte en un himno de la transición pero ¿se le llega a tener manía a una canción?

“Ciertamente sí, hay muchos otros temas. A mí me cuesta muchas veces cantarla cuando me la piden. Parece que hay gente que va a los conciertos sólo para ir a escuchar ese tema y eso no es plan”.

Llevas más de treinta cinco años componiendo para otros, como Luz Casal, David Broza o Pasión Vega. ¿Cómo se vive la música desde ese lado?

“Escribir letras para gente que se lo toma tan en serio y se que disfruta tanto de su trabajo es una gran satisfacción, como es el caso de Luz”.

Y siendo tan discreto, ¿cómo logras vencer la timidez en el escenario y desnudar el alma?

“He ido perdiendo la timidez con los años pero hubo una época en la que era un tímido patológico. La experiencia lo hace todo, aunque nunca te acostumbras porque si fueras siempre tranquilo no tendrías esa sensibilidad y emoción”.

¿Has tenido vida de bohemio?

“La tuve en su tiempo. Ahora me gusta disfrutar en casa con la gente que quiero y de vez en cuando salir a algún concierto”.

La transición fue la época dorada de los cantautores, ¿cómo encuentras el panorama actual?

“Siempre ha habido propuestas especiales. Ahora es que hay ganas de ser famoso. Lo respeto porque son aspiraciones legítimas, pero habría que reivindicar que las radios apoyaran no sólo a las grandes industrias. Cada vez hay más músicos de calidad que tienen que buscarse otras alternativas como Internet”.

Registro: tomo 33, foli 4207, inscripción 28/CM-4207

C.I.F. F841130434

SOCIEDAD COOPERATIVA MADRILEÑA

CASTILLO DE MARMIONDA

Concurramos para obtener viviendas protegidas

LOS MOLINOS - BUENAVISTA

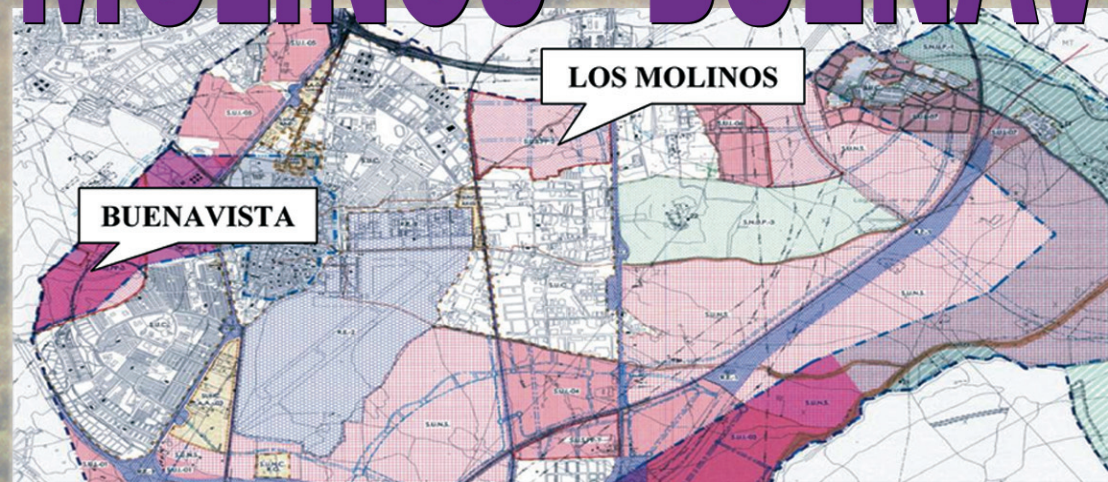

CERRADA LISTA DE INSCRIPCIÓN

Ay Carmela llega al Lorca de la mano del director Miguel Narros y los actores Santiago Ramos y Verónica Forqué

Cómicos en la Guerra Civil

El cóctel teatral formado por el director Miguel Narros y los actores Verónica Forqué y Santiago Ramos se encuentran de gira con la obra *Ay Carmela*, que llegará al Teatro García Lorca el domingo, 23 de abril.

Escrita por José Sanchís Sinisterra, cuenta la historia de un grupo de cómicos en la Guerra Civil. El director y sus actores comparten con GETAFE CAPITAL su visión de la representación.

¿Este buen equipo que formáis parte de una gran admiración mutua?

Miguel Narros: "Santiago es un actor buenísimo y una bellísima persona. Hacer una obra con él era un éxito pendiente. Con Verónica quería volver a recuperar su éxito con *Ay Carmela*, y resulta el mayor de los placeres".

Santiago Ramos: "Miguel es un maestro, ha logrado una obra muy rica y divertida. Si esta obra se interpreta con realismo se entra en un miserismo tremendo del que ha logrado huir de manera asombrosa, le ha dado un caparazón brillante. Con Verónica se trabaja fenomenal, soy admirador suyo y su primer espectador".

Verónica Forqué: "Yo he decidido adoptar como padre a Miguel ya que el mío no está aquí desde hace años. Es sabio, tiene talento, humor... Es la tercera obra que hacemos y me hizo mucha ilusión su primera llamada. Santiago es el compañero ideal, hace todo lo que digo, te hace reír, es una monada".

***Ay Carmela* ha vivido varias adaptaciones, incluso ha llegado al cine. ¿Qué se encontrará el espectador getafense en esta nueva adaptación?**

M. N.: "La historia de cine se aleja a la de la obra. Se encontrarán con la historia de dos personajes y la *justificación* de la muerte, si es que puede haber una justificación de eso".

S. R.: "Es un texto ingenioso, poético, emocionante, transmite mucho. Sólo los destellos que salen de Sanchís produce esa mezcla de regocijo y fiesta, que logra que las emociones se palpén. Así es como a mí me gusta que sea el teatro, vivo y de risas".

De nuevo, casi veinte años después, vuelves a ser Carmela. ¿Cómo se experimenta?

V. F.: "Como soy veinte años más vieja es muy bueno para el oficio. La vida nos enriquece con felicidades y dolores que se alternan y es bueno para el baúl de la actriz. Me siento más dueña de mi oficio".

***Ay Carmela* trata una parte de la historia española que todavía recuerdan aquellos que la vivieron en primera persona. ¿Eso hace que llegue más a un determinado perfil de público?**

M. N.: "La verdad es que llega a todos. A los jóvenes les sorprende y les recordamos una etapa que fue tremenda, la Guerra Civil y la post-guerra".

S. R.: "Como ha habido una película la gente ya sabe lo que va a ver. Hay componentes políticos tratados con una clave de humor y una poética excepcional. Hay mucha emoción y reflexiones. Tiene todos los ingredientes de una comedia popular, por eso el público es la gran mayoría".

¿Cómo definís a vuestros personajes?



S. R.: "Paulino es la cara más cobarde de la pareja. Se limita a salvar el pellejo. Su ideología es que acabe la guerra cuanto antes para poder seguir trabajando".

V. F.: "Carmela es generosa, compasiva, insensata, inculta pero nada tonta. Tiene su propia personalidad y es una superviviente, porque sigue haciendo humor a sus cincuenta años, un poco como yo, como los cómicos".

Pero la vida del cómico de ahora no es igual que la de entonces.

V. F.: "Claro, ahora vamos a buenos hoteles y viajamos en coches buenos, pero se mantiene ese deseo de hacer disfrutar".

¿Y cómo se prepara uno ante un papel así?

V. F.: "Es un proceso largo e intuitivo. Te dejas llevar por las emociones y sensaciones y en casa, con el guión, le pones la parte racional; y confiar mucho en tu director".

Será que el arte dramático tiene mucho de psicología, de la que estudiaste.

V. F.: "Sí, mucho, aprendes a conocer tu mente y tu alma".

¿Y para el de Paulino?

S. R.: "Me limito a representarlo como el músico cuando interpreta las notas de una partitura, de este modo el personaje aflora tal y como lo ha definido el autor. Aún así tengo mucho que ver con Paulino porque también soy cómico, me muevo con compañía y me encanta el teatro de varieté española".

Trabajar y pasárselo bien es una gran máxima.

S. R.: "¿Verdad que sí? Me considero un actor natural, desde niño me he puesto encima de los escenarios y me ha divertido. Además, este papel me gusta tanto... Me dio mucha rabia no hacer la primera adaptación, pero al cabo de los años ha venido a mí".

Después de probar el teatro, el cine y la televisión, ¿cuesta elegir?

M. N.: "Son formas distintas de entender el arte. En cine el productor es quien exige, por norma general, más rendimiento. Yo hice cine en el campo de ambientación y vestuario pero el teatro es otra cosa".

S. R.: "El teatro es mi mundo principal, pero también es el más duro. A veces piensas que vale más no tener un éxito en teatro para no pasarte dos años representando la misma pieza, pero esta obra me fascina tanto que me ocurre como con el teatro independiente, me pasaría así mucho tiempo porque es realmente gozoso. La televisión y el cine llegan de otra manera, pero la tecnología produce cierto hambre de historias. En el teatro estás cerca de los actores, es en directo, les ves sudar... Es tan diferente".

V. F.: "El teatro es mi alma. Ahora mi niña ya tiene quince años y tengo un compañero maravilloso que se ocupa muy bien. Si no, no te quepa duda que ésta no sería mi vida. Ella a veces se queja pero también lo entiende y está orgullosa".

¿Y qué hace uno con tantos premios como los que tenéis?

M. N.: "Se guardan para no tropezar



con ellos, pero nada más". (Risas).

S. R.: "Los premios te dan alegrías momentáneas pero no valen para nada más. Hay para quienes es un gran reconocimiento a la calidad profesional pero a mí no me afectan, es una satisfacción pero ya está".

V. F.: "Yo los tengo un poco desperdigados por ahí pero ordenados en mi corazón".

Uno de los grandes rasgos identificativos de Santiago Ramos es la voz.

S. R.: "Tengo una voz peculiar, para teatro es perfecta pero para cine y televisión no me viene bien. No sé realmente si es cascada o cómo definirla, pero es extraña, diferente. A veces me llevo muy mal con ella y otras mejor". (Risas).

Pues es una voz que gusta.

S. R.: "¿Sí? A veces me oigo y me rechazo pero luego compruebo que le he puesto emoción y sentido y me gusta más. Es como cuando te escuchas en el contestador y no te gustas".

Desde luego, cuando se te llama por teléfono no puedes disimular que eres tú.

S. R.: (Risas). "Es muy característica, eso sí, pero aun así no puedo ver un trabajo a los quince días, al año sí, porque ya me gusto más".

Otra voz peculiar es la de Verónica, ¿hay que cuidarla de manera especial?

V. F.: "Con mucho tomillo y clases de voz. Tengo una profesora que es mi hada madrina, Lidia García, a la que acudo cada quince días. Es gimnasia de voz porque el teatro exige

que estés muy sana y con energía".

Los hay que se quedan con la imagen muy representada de un Santiago Ramos de maneras chulescas y pícaras, pero ¿cómo es el Santiago de verdad?

S. R.: "Tímido y muy tierno. Me paso la vida jugando pero no como actor. No me gusta ser actor en la vida, sólo en la escena. Ejercicio de señor tranquilo, casero, leo mucho y me gusta la música. He pasado mi época loca y ahora me gusta estar en casa, por eso cuando me llegan papeles así me entrego porque me divierten enormemente".

¿Y cuál es el secreto de Verónica para conjugar tan bien esa dulzura y ese atractivo?

V. F.: "Supongo que es sólo genética, como quien tiene pecas u ojeras". (Risas).

¿Cómo está siendo la acogida de *Ay Carmela*?

M. N.: "Los teatros están abarrotados, el público se vuelca con la interpretación porque es una obra que posee un encanto que enamora. Es de las mejores obras escritas del siglo XX".

V. F.: "Tenemos un público muy emocionado, increíble. Es un regalo poder hacer esta obra dos veces".

S. R.: "Durante y al final de las representaciones es esa fiesta de risas que te decía que tanto me gusta. Es de una emoción increíble".

Rosi Legido

Ay Carmela

Teatro Federico García Lorca
Domingo, 23 de abril, 20.00 h.

pisos

locales comerciales

plazas de garaje

Residencial “Costa de Vigo”



96 viviendas y áticos de alto standing
1, 2, 3 y 4 dormitorios

Construye:

Piscina



Garantía de calidad

Plaza Canto Redondo, Nº4 - 28901 Getafe - Teléfono: 91 695 58 59 - Fax: 91 695 08 56
email: const.garcia@terra.es

Del 21 al 30 de abril, los más pequeños podrán disfrutar de actos relacionados con las letras

Comienza la semana del libro infantil y juvenil

Cuentacuentos, talleres infantiles, teatro de títeres al aire libre, una comiteca o la ya tradicional lectura por parte de la comunidad escolar del *Quijote* son algunas de las actividades que se desarrollarán en la plaza de la Constitución y en el Hospitalillo de San José con motivo de

la celebración de la primera edición de la Semana del Libro Infantil y Juvenil. Decenas de actividades que se desarrollarán durante diez jornadas y que contarán con la participación de diferentes asociaciones y colectivos juveniles.

La Semana del Libro Infantil y Juvenil arranca con un clásico: la lectura del *Quijote* por parte de la comunidad escolar y de todos los getafenses que quieran participar en el acto que abre la semana de las letras. Diez jornadas en las que los niños y los jóvenes podrán acercarse al mundo del libro a través de los cuentacuentos, de las revistas de creación literaria locales o de espectáculos teatrales y musicales.

El Hospitalillo de San José es el escenario elegido para la representación de *África en cuento*, un teatro de títeres que se enmarca dentro del segundo Festival Intercultural Integrarte organizado por la Comunidad de Madrid y que se estrena en el municipio. "Éste es un espectáculo en el que intervienen diversos elementos: marionetas, danzas, máscaras, música, percusión y canciones en directo —explica Pablo Vergue, director de la obra—. En él estamos trabajando artistas de diversas procedencias (Guinea, Costa de Marfil, Brasil, España) y disciplinas artísticas. Básicamente es un espectáculo multicultural que pretende acercar al público infantil otras sensibilidades artísticas como los valores culturales de otros pueblos distintos al nuestro".

África en cuento es un teatro de títeres pensado para representarse al aire libre. Los muñecos cuentan la historia de un cazador que un día le perdona la vida a un pájaro. En ese momento se da cuenta de que está muy sólo y que los demás animales viven en pareja, y decide encontrar a una mujer que se case con él. En esa búsqueda se encuentra con que todas las féminas le rechazan. Hasta que el mismo pajarito al que salvó la vida le dice que hay una princesa que se va a casar con él. El cazador decide ir en su busca y durante el viaje encuentra a varios animales, lo que "permite introducir la danza con máscaras en el espectáculo". Tal y como explica Vergue, "se trata de una representación eminentemente visual".

A estas actividades se suman otras como los cuentacuentos y los talleres infantiles que organizará la Asociación de Amigos del Pueblo Saharaui. "Montaremos una jaima en la plaza de la Constitución en la que durante el fin de semana organizaremos todo tipo de actividades —explica Luis Jiménez, vicepresidente de la asociación—. Tendremos un cuentacuentos ataviado con la vestimenta saharauí que contará a los más pequeños cómo viven los niños en el Sahara". Además, narrará dos relatos en los que los camellos y las estrellas son los protago-



Títeres de *África en cuento*, estreno absoluto en Getafe.

nistas. Los talleres de pintura, con una tinta similar a la *henna*, harán también las delicias de los más pequeños.

La Asociación de Amigos del Pueblo Saharaui organizará también actividades dirigidas al público juvenil. "A los más mayores les dare-

mos un recortable que refleja lo que es una campamento saharauí (una jaima montada con las casas de adobe, los corrales de animales que tienen para que puedan ver cómo viven, etc.", explica Jiménez, que señala que "también les explicaremos nuestro programa Vacaciones

en paz, que básicamente consiste en la acogida de los niños saharauíes en Getafe". Una apuesta clara por acercar a los getafenses la cultura y las costumbres de los saharauíes, "el único pueblo árabe musulmán que tiene el castellano como lengua oficial".

El universo del cómic

El cómic tendrá una presencia destacada en estas jornadas, ya que el sábado, 21 de abril, se presentará y distribuirá el fancine *Comicomio* y, además, los asistentes podrán intercambiar tebeos en el mercadillo e, incluso, observar la demostración que efectuarán varios aficionados locales.

Lo tradicional tendrá cabida en la semana del Libro Infantil y Juvenil gracias a la exposición de libros artesanos organizada por los estudiantes del instituto de enseñanza secundaria Antonio López. Tampoco faltarán a la cita los libreros, que montarán sus casetas repletas de libros frente al Ayuntamiento. Las revistas de creación literaria *Qi* y *Otras Palabras* también tendrán presencia en estas jornadas. Varias asociaciones juveniles, entre las que se encuentran YMCA, ATLAS o Fraguels Sin Fronteras, serán las encargadas de organizar juegos, talleres de manualidades, entre los que destaca un mercadillo de abalorios y cuentas, maracas, marcapáginas, karaoke, malabares, etc. Los centros cívicos o los escolares serán otros puntos neurálgicos de estas actividades, como el recital poético de Gonzalo Escarpa que se desarrollará en el Centro de Poesía José Hierro o el espectáculo musical a través de los cuentos que acogerá la biblioteca Carmen Martín Gaité.

Ruth Holgado

Resumen de actividades

LECTURA DEL QUIJOTE

Hospitalillo de San José
Viernes, 21 de abril; 9.00 a 15.00 h.

ESPECTÁCULO LITERARIO ...Y, SIN EMBARGO, VIVE A CARGO DE LA REVISTA DE CREACIÓN LITERARIA OTRAS PALABRAS

Centro de Arte Ciudad de Getafe
Viernes, 21 de abril; 19.00 h.

COMITECA

Plaza de la Constitución
Sábado, 21 de abril
18.00 h. Presentación y distribución del fancine *Comicomio*
18.30 h. Mercadillo de intercambio de cómic
19.00 h. Demostración de dibujantes locales

ÁFRICA EN CUENTO. TEATRO DE TÍTERES

Hospitalillo de San José
Sábado, 28 de abril; 20.00 h.

TALLERES DE MANUALIDADES ORGANIZADOS POR ATLAS

Plaza de la Constitución
Sábado, 22 de abril; de 11.30 a 14.00 h. y de 17.30 a 21.00 h.
Domingo, 23 de abril; De 11.30 a 14.00 h.

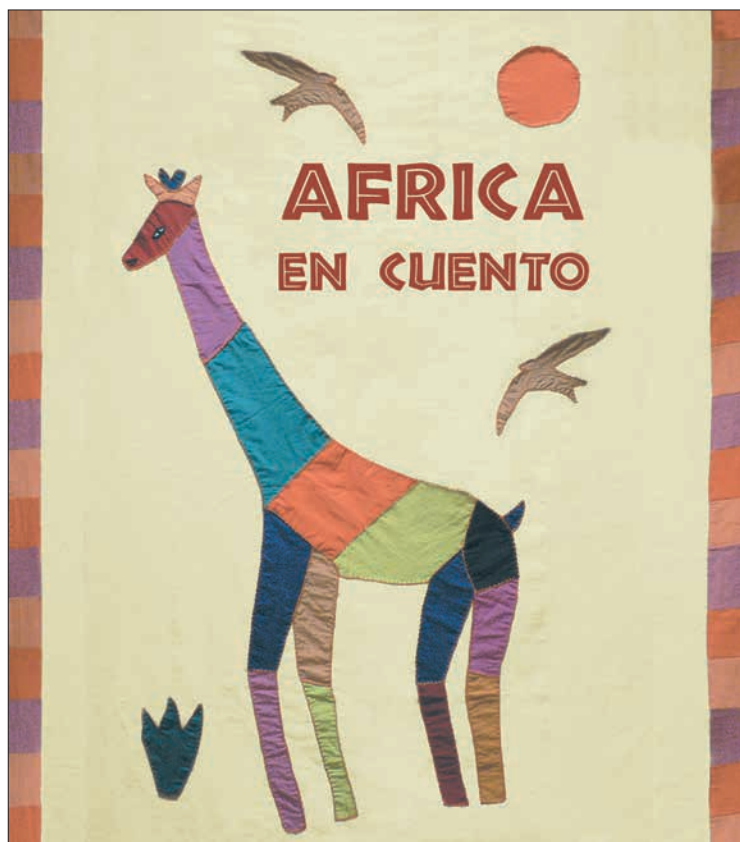

Cartel del espectáculo *África en cuento*, teatro de títeres.

PUBLICIDAD: TARIFAS ESPECIALES PARA PEQUEÑAS EMPRESAS Y PROFESIONALES. TELÉFONO: 91 601 03 94

TRABAJO

(OFERTAS)

ABUNDANTES INGRESOS a tiempo parcial o completo. Multinacional precisa gente responsable. Teléfono de contacto: 626029728.

AGENCIA MULTINACIONAL de nutrición y marketing con sede en Madrid busca personal para incorporación inmediata. Teléfono: 639390697.

ALIMENTACIÓN, empresa líder en el sector precisa 10 personas, mayores de 25 años, para trabajar a tiempo parcial o completo en diferentes áreas. No se requiere experiencia, formación a cargo de la empresa. Teléfono de contacto: 628417395, o bien a través de la web www.altosbeneficios.com.

ANIMADORES INFANTILES, payasos, magos, espectáculos en general, se buscan por aumento de trabajo. ¿Te animas? Marta. Teléfonos de contacto: 616612319 y 916017722.

APROVECHA ESTA OPORTUNIDAD, empresa en expansión, busca personas dinámicas, ambiciosas y responsables. Incorporación inmediata. Tiempo completo o parcial. Teléfono: 666386631 ó www.negociomlm.com.

ÁREA DE SALUD Y BELLEZA, se precisan personas a tiempo parcial o completo. Formación a cargo de la empresa. Ingresos extras a altos ingresos. Urgente. Teléfono: 646501348.

ASESORES DE INVERSIÓN selecciona multinacional para su nueva delegación en Getafe. Se ofrece plan de formación y carrera profesional. Mayores de 25 años. Experiencia valorable. Teléfono: 916652650.

ATENCIÓN AL CLIENTE y supervisión de equipos de trabajo, empresa líder en el cuidado personal busca personas abiertas, a tiempo parcial o completo. Altísimos ingresos según dedicación. Teléfono de contacto: 680683308. Sheila.

AUMENTA TUS INGRESOS a tiempo parcial o completo. Incorporación inmediata de 14 personas a actividad compatible con altos ingresos. No necesaria experiencia. No trabajo veraniego. Teléfono: 609482436.

¡AUMENTA TUS INGRESOS! Empresa en expansión en Madrid busca urgentemente personas serias a tiempo parcial o completo, con flexibilidad de horarios. Teléfono de contacto: 687549925.

BUSCA UN CAMBIO, llámeme. Actividad independiente, tiempo parcial o completo, satisfacción personal y económica. Sea su propio jefe. Teléfono: 696140609.

¿BUSCAS INGRESOS EXTRA sin dejar tu trabajo? Empresa en plena expansión, no necesaria experiencia, formación a nuestro cargo, excelentes ingresos. Cita previa. Teléfono de contacto: 628417395.

BUSCO oficiala de peluquería con experiencia, en Villaverde Alto. Teléfono: 917950249. Preguntar por Toñi.

BUSCO PERSONAS para venta de oro, golfi, plata, chapado, cosmética, lencería, ropa de calle, regalos y complementos. Interesantes ingresos. Teléfono: 912285582.

BUSCO PERSONAS para venta por catálogo de joyería en general, lencería, ropa, zapatos y complementos. Teléfonos: 916956998 y 661013173.

BUSCO PERSONAS serias a tiempo parcial o completo, incorporación inmediata. Teléfono: 658455922.

COMERCIAL SE NECESITA, horario libre, no necesita experiencia. Fijo más comisión. Teléfono: 609224019.

EDITORIAL PRECISA en Madrid, 50 colaboradores desde casa, desde 900 euros/mes. Información laboral y reserva al apartado de correos 371, Mérida 06800.

EMPRESA INTERNACIONAL incorpora personas a tiempo parcial o completo. Incorporación inmediata, altos ingresos. Teléfono: 646128663.

EMPRESA INTERNACIONAL precisa personas serias y responsables, actividad compatible a tiempo parcial o completo, no se requiere experiencia. Formación a cargo de la empresa. Teléfono: 625951146. Llamar tardes.

EMPRESA MULTINACIONAL requiere personas a tiempo parcial o completo. Para varias áreas a cubrir, no necesaria experiencia previa. Incorporación inmediata. Teléfono: 619356305.

EMPRESARIO busca personas serias y responsables para desarrollo de actividad a tiempo parcial o completo. Importante oportunidad económica. Teléfono: 660447649.

EMPRESARIO busca personas serias y responsables para incorporación en gran proyecto local y nacional, tiempo parcial y completo. Excelente oportunidad profesional y económica. Teléfono: 696782810.

EMPRESARIO JOVEN precisa urgentemente personas mayores de edad y con carácter emprendedor para cubrir diferentes responsabilidades. Oportunidad económica y profesional. Teléfono: 918515108.

FRUTERO, se necesita profesional con experiencia responsable para próximo negocio. Incorporación inmediata, buenos ingresos con participación en beneficios. Teléfono: 618279932.

FUTURO PROFESIONAL, incorporamos personas a tiempo parcial o completo, mayores de edad, imprescindible español fluido. Urge. Teléfono: 685908042.

IMPORTANTE GRUPO asegurador selecciona comerciales para su red de vida y ahorro. Elevadísimas comisiones. Teléfono: 678450041.

INMOBILIARIA de Getafe precisa chica entre 18 y 20 años con la ESO y conocimientos de informática. Teléfono: 916010626.

INGRESOS EXTRAS, tiempo parcial o completo, busco personas para venta de productos de cosmética y nutrición. Teléfono: 635462385.

INGRESOS EXTRAS, tiempo parcial o completo, incorporación inmediata. Teléfonos: 912285215 y 666211775.

JEFE DE EQUIPO se precisa para empresa líder en buzoneo. Autónomo con vehículo y equipo. Remuneración garantizada. Teléfono: 917231038.

NECESITAMOS dependiente/a para tienda de ropa situada en la calle Madrid (Getafe), con experiencia, para jornada completa, de lunes a sábado. Teléfono de contacto: 916823651.

NECESITAMOS UN APRENDIZ con graduado escolar y un peón. Para empresa de fabricación de ascensores. Teléfono: 925527012.

NECESITO MAQUINISTAS y remalladoras. Teléfono: 639394960.

NECESITO VENDEDORES/AS para actividad independiente de venta por catálogo en joyas, lencería, cosmética y regalo. Enviamos atractivo catálogo sin compromiso. Sin inversión. Altas ganancias. Teléfono: 647298076.

OPERARIO DE MANTENIMIENTO, con conocimientos, para centro comercial, remuneración 14.000 euros, turno de tarde, a partir de 30 años. Electricidad, albañilería y fontanería. Teléfono: 916812039.

OPORTUNIDAD ECONÓMICA, empresa en crecimiento busca personas serias en Madrid sur, incorporación inmediata, actividad desde nuestras oficinas o desde casa. No manualidades ni comerciales. Teléfono de contacto: 685908042.

PERSONAS para venta por catálogo. Artículos de joyería, lencería, cosmética y regalo. Importantes ganancias. No necesaria experiencia. Compatible con otras ocupaciones. Teléfonos: 915040886 y 607824892.

PERSONAS para venta por catálogo de cosmética, o pueden formar su propio grupo. Teléfono: 647124860.

SE NECESITA CAMARERA y ayudante para cafetería, Getafe Norte. Llamar al teléfono: 669874912.

SE NECESITA chico de 16 a 18 años, para aprendiz de papelería, imprescindible vivir en Getafe. Teléfono de contacto: 916825427.

SE NECESITA comercial. Horario libre. Preguntar por Alejandro. Teléfono: 636945202 y 915054451.

SE NECESITA vendedora-captadora con experiencia para inmobiliaria en Getafe, sueldo+comisiones y alta en la Seguridad Social. Llamar a los teléfonos: 916018998 y 916017218.

SE NECESITAN chicas, para trabajo comercial de inmobiliaria, sueldo fijo+altas comisiones. No es necesaria experiencia. Teléfono: 916834244.

SE NECESITAN personas emprendedoras. Teléfono: 659301021.

SE NECESITAN personas para venta por catálogo, artículos de joyería, lencería, cosmética y regalo. Importantes ganancias, no necesaria experiencia. Compatible con otras ocupaciones. Solicitar catálogo gratuito en los siguientes teléfonos: 915739387 ó 607824892.

SE OFRECE TRABAJO para venta directa de oro, bisutería, cosmética, lencería, ropa interior y marroquinería. Excelentes comisiones. Interesados contactar en los siguientes teléfonos: 649873236 y 916817420.

SI QUIERES GANAR unos euritos extras y sin ningún tipo de inversión por tu parte, hazlo a través de la venta por catálogo. Oro, plata, goldfie, cosmética, lencería, ropa de calle, regalos, zapatos, etc. Teléfonos: 912285582 ó 667499439.

TE AYUDAMOS a ganar dinero en tus ratos libres. Venta productos de gran demanda y garantizados. Elevadas comisiones y excelentes premios. Alicia. Teléfono: 669448380.

TRABAJO COMO COMERCIAL buen producto. excelente remuneración solo gente seria. Teléfono: 626029728.

VENDEDORES se precisan para actividad independiente de venta por catálogo en joyas, lencería, cosmética y regalo. Enviamos catálogo sin compromiso. Sin inversión. Altas ganancias. Teléfonos: 913014143 y 647298076.

(DEMANDAS)

ABOGADA con 11 años de experiencia especializada en abogacía de empresa se ofrece para trabajar con asesorías, empresas, inmobiliaria y compañías de seguros, incluso con contrato mercantil. Teléfono de contacto: 619924319.

ADMINISTRATIVA, grabadora de datos y teleoperadora, de 36 años, con experiencia, busca trabajo en zona sur para jornada de mañana (intensiva o media jornada). Teléfonos: 916960683 y 665698197.

ADMINISTRATIVA y grabadora de datos de 29 años, con experiencia, se ofrece para trabajar. Teléfono de contacto: 696293551.

ALICATADOR, soldador. Autónomo. Reformas en general. Teléfono: 670765243.

ALICATADOR, soldador. Autónomo. Reformas en general. Teléfono de contacto: 916477526.

ALICATADOR, soldador. Teléfono de contacto: 916145447.

BUZONEO: si quiere que su negocio prospere, llámenos. Experiencia y responsabilidad. Teléfonos: 916969007 y 645477833.

CHICO BÚLGARO DE 37 AÑOS, con permiso de trabajo, busca empleo, como limpiador o peón en Getafe. Teléfono: 660535695.

CHICO DE 25 AÑOS, se ofrece como buzoneador o repartidor. Teléfono: 676705564.

CHICO DE 25 AÑOS, se ofrece para trabajar en construcción, jardinería o cuidado de personas mayores. Serio y responsable, con experiencia. Teléfono: 617645506.

CHICO DE 36 AÑOS, serio, responsable, soltero, se ofrece para trabajar en limpieza, pintura, ayuda en casa, compras, etc. Interno o externo. Con experiencia demostrable y referencias. Teléfono: 679746723.

COSTURERA CORTADORA DE TAPICERÍA se ofrece para talleres o trabajos en domicilio. Preferible Getafe o alrededores. Teléfono: 639121312.

DIPLOMADAS EN FISIOTERAPIA se ofrecen para trabajo en domicilio o en centros, masajes terapéuticos, osteopatía, drenaje linfático, estiramientos, dolores musculares, lumbalgias. Experiencia y seriedad. Teléfonos: 686185509 y 649272503.

DIRECTOR COMERCIAL y de marketing. Titulación universitaria. Inglés perfecto. Teléfonos: 620931426 y 916817251.

ELECTRICISTA hace reformas. Presupuesto sin compromiso. Teléfono de contacto: 659940913.

FISIOTERAPEUTA a domicilio: masajes, electroterapia, vendajes, estiramientos... Zona Getafe. Teléfono: 636374227. Antonio.

GRABADORA DE DATOS y teleoperadora, busca trabajo en zona sur para jornada de mañana, intensiva o media jornada. Teléfono: 916829447 y 653554115.

INGENIERO DE MINAS y contable. Busca trabajo. Teléfono: 661065495.

INSTALADOR ELECTRICISTA autorizado se ofrece para instalaciones en general, reparaciones, calefacción, t/n, centralización de contadores. Avisos teléfono: 650406306.

JARDINERO PROFESIONAL español se ofrece para trabajar por las tardes para particulares. Formal y responsable. Teléfonos: 652480751 y 912267364.

JOVEN CARRETERO con experiencia se ofrece para trabajar en la zona sur. Teléfono: 657160132.

JOVEN con minusvalía reconocida busca empleo. Remito C.V. Teléfono: 916650765.

LUMINIOS LUDAR S.L.
"NUEVAS SOLUCIONES EN ALUMINIO"
Ventanas
Rotura Puente Térmico
Frentes de Armario
Mampara de baño
Ventana Tejado
Albañilería
C/ Leganés, 39 GETAFE (Madrid)
Teléfono: 91 683 67 76

QA Gestoría Mahillo
GESTORÍA ADMINISTRATIVA
Autónomos y contabilidad
C/ Padre Blanco, 6
28901 Getafe (Madrid)
Tlfs: 91 681 40 88 / 38
Fax: 91 665 05 05
mahillo@gestores.net
www.gestoriamahillo.com

Siempre Ahí Para Ti®

GETAFE-KELVINATOR 420.104 €	FUENLABRADA-LORANCA 417.200 €
---------------------------------------	---

Piso de 110 m²: 3 dormitorios, 2 baños, garaje, calefacción. Cocina completamente equipada con electrodomésticos. Excelentes calidades. Mejor ver. 420.104 € **GET205**

Chalet de 170 m²: 3 plantas: 4 dormitorios, 2 baños y 1 aseo, calefacción. Suelos de parquet. Garaje, piscina y jardines. Excelentes calidades. Mejor ver. 417.200 €

ERA Getafe 91 681 56 23
C/ Manzana, 16 (semiesq. General Palacios)
28902 Getafe (Madrid) eragetafe@grupobasa.com
www.eraspain.com

GAMATUR
VENTA DE VIVIENDAS
C/ Murcia, 6 LOCAL

GETAFE CENTRO C/ Madrid, piso exterior, 1ª planta con ascensor, 100 m ² , 3 dormitorios, 2 baños completos, terraza y patio, cocina amueblada, c/c, oportunidad. Llave en mano. 300.000 euros	CASARRBUUELOS Chalet indep. de 170 m ² , piscina particular, garaje 2 coches, 3 dormitorios, 2 baños completos, salón de paso, todo en planta baja, buhardilla, a/a. Llave en mano. 312.000 euros	PANTOJA Chalet 3 plantas, 3 dormitorios muy amplios, 2 baños completos y aseo, salón indep. de 35 m ² , garaje 2 coches, cocina amueblada, seminuevo de 3 años, totalmente reformado, patio 60 m ² , alarma, con mejoras 247.000 euros
MARGARITAS 2ª planta, exterior, 2 dormitorios, posibilidad de 3, baño completo, salón de paso, ventanas de climatiz, suelos de gres, puerta blindada, semireformado. 183.000 euros	VIVIENDAS EN LA PLAYA Apartamentos, bungalows, chalet, etc., totalmente equipados. Viaje gratis, Torreveja, Guardamar, Arenales del Sol, Orihuela, Oropesa, etc. VENTA DIRECTA DEL CONSTRUCTOR	JUAN DE LA CIERVA Piso ext. de 65 m ² , 3 dormitorios, baño completo, cocina amueblada, salón de paso, a/a, tarima flotante, reformado, llave en mano. 198.000 euros

LIMPIAMOS PORTALES en Getafe. Somos autónomas. 140 euros al mes. Seriedad. Teléfono: 916017320.

MAQUINISTA REMALLADORA española, 37 años, con experiencia, busca empleo en cadena, talleres de confección de ropa de señora, deportiva o laboral. Urgente. Teléfono: 626233389.

OBRAS DE POCERÍA, desatracos urgentes, reformas en general, alicata, pintura, fontanería, etc. C/ Fuenlabrada, 46. Getafe. Teléfono de contacto: 916806401.

PERIODISTA CON EXPERIENCIA en radio y prensa. Está interesada en colaborar en cualquier publicación o emisora de radio con trayectoria solvente. Teléfono 660353341. Sofia.

PERSONA RESPONSABLE española con experiencia se ofrece para cuidar niños o tareas domésticas. Zona Getafe. Mañanas. Teléfono: 678867487.

PINTOR Y DECORADOR de esculturas de marmolina y escayola busca empleo. Teléfono: 650346625.

REFORMAS EN GENERAL, mano de obra especializada, todo en albañilería, fontanería, pintura, pladur, encofrados... Presupuestos sin compromiso. Teléfono: 679995726.

REFORMAS EN GENERAL, soldado, alicatado, etc. Interesados llamar al teléfono: 670765243.

REPARACIÓN DE FRIGORÍFICOS y lavadoras, rapidez y seriedad, presupuesto sin compromiso. Teléfono de contacto: 916813910.

REPARAMOS SUS AVERÍAS, todo lo que tenga mal en su hogar, precios muy económicos, sólo Getafe. Teléfono: 646519144 y 639431083.

RUSO de 25 años busca trabajo por horas, como externo o interno. Teléfonos: 914489047 y 620718882.

SEÑORA busca trabajo como pintora decoradora. Teléfono: 679134937.

TRADUCCIONES de alemán e inglés al español y viceversa. Teléfono: 916963083.

TRADUCCIONES SE HACEN, del español al alemán e inglés y viceversa. Teléfono: 916963023.

ENSEÑANZA

(OFERTAS)

ACADEMIA EN GETAFE necesita profesor de inglés. Teléfono o mensaje al: 916839711

PROFESOR DE A/A busco, que me enseñe montaje de split a nivel práctico y que tenga algo parecido a un taller. Teléfono: 661739500.

PROFESOR DE MARKETING y relaciones laborales necesita academia de Getafe para impartir curso. Teléfonos: 916837816 y 916839711.

(DEMANDAS)

ALEMÁN E INGLÉS, clases a domicilio. Gran experiencia. Teléfono: 916963083.

ALEMÁN, estudiante con experiencia imparte clases a domicilio en Getafe y zonas adyacentes. 8 euros la hora. Teléfono: 635941201.

CLASES PARTICULARES a todos los niveles de inglés y lengua. A domicilio. Verónica. Teléfono: 655232610.

CLASES PARTICULARES de apoyo, idiomas e informática. Teléfono: 916839711.

CLASES PARTICULARES, todas las asignaturas de ESO y Bachillerato. Amplia experiencia. Preguntar por Verónica en el teléfono. 655232610.

DIPLOMADA EN EDUCACIÓN ESPECIAL se ofrece para cualquier tipo de trabajo en el ámbito educativo. Experiencia en varios trabajos. Teléfono: 600685276.

DIPLOMADA EN MAGISTERIO, lengua extranjera, especialista en inglés. Da clases particulares todas las asignaturas. 1 año en Oxford. Prácticas en un colegio del Reino Unido. Sandra. Teléfono: 635442584.

FRANCÉS, profesor titulado con prolongada residencia en Francia da clases particulares. Teléfonos: 916823349 y 670627797.

FRANCÉS, profesora con 20 años de experiencia docente imparte clases de francés a domicilio, método especial, precio económico. Teléfonos: 679772020 y 916816900.

FRANCÉS Y LENGUA ESPAÑOLA, profesora de la ESO, licenciada en filología francesa e hispánica, con experiencia demostrable, imparte clases particulares. Teléfono: 916817921.

GUITARRA ELÉCTRICA y española, clases particulares. Estilos: pop, rock, blues, etc. Canciones, solos, ritmos. Teléfono: 916960168.

MAESTRA de educación primaria, especialista en educación especial y clases de apoyo con experiencia, se ofrece para dar clases. Teléfono: 600685276. Raquel

MAESTRA EDUCACIÓN ESPECIAL, imparte clases particulares a todos los niveles. Teléfono: 654593038.

MAESTRA IMPARTE CLASES de apoyo a niños de primaria y secundaria. Técnicas de estudio y gran experiencia, con buenos resultados. Teléfono: 912952063.

MATEMÁTICAS, clases particulares, nivel EGB, BUP, ESO Y COU. Teléfono: 649212693.

MATEMÁTICAS, física, química y biología. Clases particulares a nivel Primaria, ESO, Bachiller, Selectividad, FP y adultos. Teléfono: 916956861.

MATEMÁTICAS, física y química. Estudiante de telecomunicaciones da clases a niveles de ESO y Bachillerato. Teléfono: 630153159.

MATEMÁTICAS, física y química, profesor con 20 años de experiencia da clases a ESO y Bachiller. Teléfono: 916959071.

MATEMÁTICAS, licenciado en matemáticas da clases a todos los niveles, ESO, Bachiller, F.P., curso de acceso a la universidad y 1º de carrera y contabilidad financiera. Teléfonos: 661065495 y 676036103.

MÚSICA, profesora titulada con amplia experiencia en pedagogía musical da clases de piano, flauta, armonía y lenguaje musical. Preparación para acceso a conservatorio. Teléfonos: 916959071 y 665325208.

PROFESOR DE INGLÉS imparte clases particulares a domicilio. Experiencia y resultados. Preguntar por David. Teléfono de contacto: 655379216.

PROFESOR imparte clases particulares a domicilio. Todas las asignaturas en todos los niveles de ESO y Bachiller. Experiencia y resultados. Económico. David. Teléfono: 916956889.

PROFESORA DE INGLÉS titulada se ofrece para dar clases en su propio domicilio en Getafe. Todos los niveles. Galia. Teléfono: 669958691.

PROFESORA TITULADA imparte clases de apoyo durante el curso escolar a niños de Primaria y ESO. Buenos resultados. Teléfono de contacto: 916968978.

RUSO, clases particulares a domicilio. Profesora nativa. 20 años de experiencia docente. Precios económicos. Teléfono: 679772020.

SERVICIO DOMÉSTICO

ASISTENTA ESPAÑOLA se ofrece para trabajar por horas las mañanas, 32 años. Experiencia en servicio doméstico. 7,50 euros/hora. Teléfonos: 912952763 y 665093037.

ASISTENTA POLACA se ofrece para trabajo por horas, limpieza y plancha. Teléfono: 609241817.

CHICA BIELORRUSA busca trabajo, interna o externa. Buena presencia, simpática y muy trabajadora. Olga. Teléfono: 670722539.

CHICA COLOMBIANA se ofrece, con buenas referencias, para cuidar niños y fines de semana en Getafe. Clemén. Teléfono: 916967777.

CHICA DE 28 AÑOS se ofrece para tareas domésticas por horas o media jornada. Interesados llamar al teléfono: 667003901.

CHICA ESPAÑOLA de 38 años se ofrece para limpieza de casas, chalets, oficinas, etc. Experiencia, formal y responsable. Teléfonos: 912267364 y 652488893.

CHICA JOVEN ESPAÑOLA se ofrece para cuidar niños a partir de las 15 h. hasta las 21-22 h. Llamar tardes. Teléfono: 657230456.

CHICA POLACA de 36 años, hablando español, sería y responsable, con experiencia, se ofrece para tareas domésticas, limpieza, plancha y cuidado de niños. Teléfono: 645234196.

CHICA RESPONSABLE y con experiencia se ofrece para tareas domésticas y cuidado de niños, sabiendo plancha. Teléfono: 660234062.

CHICA SE OFRECE, por las tardes en limpieza a partir de las 14.00 h. Teléfono: 916827573.

CHICA SE OFRECE, sería y responsable, para labores de limpieza, plancha, cuidado de niños o ancianos. Turno mañanas. Teléfonos: 606875820 y 916833003. Marcela.

CHICA SERIA y formal busca trabajo en servicio doméstico, cuidado de niños o ancianos. Disponibilidad de horario a partir de las 16 horas. Loredana. Teléfonos: 699593826 y 912952251.

CHICO se ofrece para limpieza y ayudas en el hogar por horas, horario de 8 a 13 h. Ruego seriedad. Preferentemente zona Getafe. Teléfono: 677234116.

ESPAÑOLA sería y responsable, no fumadora, varios años de experiencia, busca trabajo por horas. Teléfonos: 620718882 y 914489047.

INTERNA desea trabajar cuidando a persona mayor. Trato familiar. Teléfono: 695644120.

INTERNA se ofrece para cuidar niños o ancianos. Experiencia y referencias. Teléfono de contacto: 912955156.

JOVEN de 22 años se ofrece para las tareas de la casa. Teléfono: 679772020.

MUJER de 45 años se ofrece para trabajar por las mañanas en servicio doméstico, zona Getafe. Excelentes informes de una familia de la zona. Cristina. Teléfono: 680374465.

MUJER ESPAÑOLA se ofrece para limpieza del hogar, 3 ó 4 horas, 3 días a la semana. Preferentemente Getafe. Teléfono: 916816997.

MUJER MEDIANA EDAD, desea trabajar externa o por horas, por las mañanas, con ancianos o tareas del hogar. Sector Getafe. Teléfono: 916960569.

MUJER MEDIANA EDAD se ofrece para cuidar personas mayores, sólo mañanas. Teléfono: 695644120.

MUJER UCRANIANA, busca trabajos para los sábados en servicio doméstico. Teléfono: 677654252.

RUSA de 47 años se ofrece para las tareas de la casa, cuidado de niños, profesora de francés y ruso. Teléfonos: 679772020 y 916816900.

SEÑORA búlgara, sería y responsable, se ofrece para planchar, limpiar o cuidar niños por horas. Teléfono: 679134937.

SEÑORA colombiana, auxiliar de enfermería, con buenas referencias y experiencia, se ofrece para cuidar a personas mayores. Teléfonos de contacto: 696736964 y 618920851.

SEÑORA de 45 años con buenas referencias se ofrece para trabajar en limpieza o cuidado de niños por horas, preferiblemente zona Getafe y Sector III. Teléfono: 646510776.

SEÑORA de 45 años se ofrece para servicios de hogar doméstico, externa o por horas. Recomendaciones y experiencia laboral en el sector. Cristina. Teléfono: 637930363

SEÑORA de 47 años busca trabajo en servicio doméstico, cuidado de niños y personas mayores, planchar, limpiar. A partir de las 2 de la tarde. Con experiencia y referencias. Teléfono de contacto: 670442504.

SEÑORA de 52 años se ofrece para cuidar personas mayores, horario disponible de inmediato. Teléfono 679938377.

SEÑORA de 54 años se ofrece para servicio doméstico por horas. Teléfono: 916814344.

SEÑORA ESPAÑOLA se ofrece para planchar y cuidar niños o persona mayor. Teléfono: 658614660

SEÑORA responsable, con referencias, se ofrece para cualquier tipo de trabajo doméstico, cuidado de niños y ancianos. Teléfono: 912883816.

SEÑORA RUSA se ofrece como interna para cuidar personas mayores. Teléfono: 679772020 y 915054206.

SEÑORA se ofrece como asistente de hogar en Madrid o alrededores. De 9 a 17 h. Belén. Teléfono: 649699644.

SEÑORA se ofrece para trabajar por horas. Teléfono: 916814344.

SEÑORA sería y responsable se ofrece para limpiar o cuidar niños o ancianos. Vehículo propio. Teléfono de contacto: 667410655.

SEÑORITA DE 21 AÑOS se ofrece como dependienta, empleada doméstica por horas o cuidadora de niños. Preferentemente zona sur de Madrid. Teléfono: 630801485.

SEÑORITA se ofrece para limpieza por las tardes, a partir de las 14.00 h. Teléfono: 916827573.

UCRANIANA de 30 años se ofrece para tareas de la casa. Teléfonos: 679772020 y 916816900.

PISOS

(COMPRA EN GETAFE)

COMPRO PISO a particular de 3 dormitorios. Al contado. En Getafe. Teléfono: 916821282.

(VENTA EN GETAFE)

ALHÓNDIGA, 1ª planta, piso para reformar, 41 m², 2 dormitorios, salón indep., cocina y baño reformado, el resto necesita reformilla, g/n. 195.330 euros. Teléfono: 916834244.

ALHÓNDIGA, apartamento, 34m² cocina americana, patio de 4m², totalmente reformado. 144.840 euros. Teléfono: 916834244.

ALHÓNDIGA, piso 60 m², 2ª planta como un primero, 2 dormitorios, semiamueblado, reformado. ¡Mejor ver! 195.330 euros. Teléfono: 916834244.

ALHÓNDIGA, piso 70 m². 3 dormitorios, 1 baño. Terraza de 7 m². Amueblado. Cocina y Baño reformado. Todo exterior. Muy bien comunicado. 191.080 euros. Teléfono: 916815623.

ALHÓNDIGA, se vende piso, 100 m², 3 dormitorios. Teléfono: 916827671.

ALHÓNDIGA, se vende piso, muy soleado, 4º, cerca de estación Getafe Central. Teléfonos: 916963214 y 616282762.

ARROYO CULEBRO se vende piso, 114 m², 3 habitaciones, amplias con a/e, 2 baños, cocina 10 m², con muebles roble y encimera granito, doble acristalamiento en toda la casa, 2 terrazas, p. acorazada, calefacción g/n. 320.000. Teléfonos: 916844033 y 639784780

AVENIDA DE LOS ÁNGELES, piso seminuevo, ascensor, 85 m² útiles, salón independiente, 3 dormitorios, 2 baños, a/e, terraza, garaje opcional 2 plazas, orientación al sur. ¡Muy luminoso! 310.120 euros. Teléfono: 916834244.

C/ MADRID, se vende piso, 115 m², 3 dormitorios, 2 cuartos de baño, c/c, a/a, cocina recién amueblada, erraza en el salón forrada de madera, moldura de eucalypta por toda la casa, puertas de roble nuevas. Muy bonito. Teléfonos de contacto: 620236179 y 91696664045.

C/ HOSPITAL DE SAN JOSÉ, piso semi-nuevo, 72 m², salón indep., cocina amueblada, 2 dormitorios más amplio trastero, primeras calidades, ascensor. 220.000 euros. Teléfonos: 916831503.

CENTRO, Piso 70 m². 2 dormitorios, 1 baño y 1 aseo. Recién reformado. Gres. Paredes lisas. Muy céntrico. Mejor ver. 210.000 euros. Teléfono: 916815623.

CENTRO, Piso de 110 m². 3 dormitorios, 2 baños. Terraza de 13 m². Calefacción y a/a. Cocina con office. Para entrar a vivir. Muy bien comunicado. 307.855 euros. Teléfono: 916815623.

CENTRO, piso para reformar, 85 m² útiles, 3 dormitorios, cocina para amueblar, preinstalación para el g/n. ¡Mejor ver! 213.360 euros. Teléfono: 916834244.

CENTRO, piso seminuevo, 2 dormitorios grandes, baño y aseo con hidromasaje, a/e, terraza de 8 m², trastero. ¡Muchas mejoras! 289.690 euros. Teléfono: 916834244.

EL BERCIAL, piso de 70 m², 3 dormitorios, cocina amueblada con electrodomésticos, 2 terrazas, g/n. Acción de piscina, polideportivo. Todo amueblado y reformado. 254.500 euros. Teléfono: 916834244.

EL BERCIAL, Piso de 100 m². 3 dormitorios, 1 baño. Garaje y trastero. Ascensor. Calefacción. Zonas deportivas, jardines y piscina. Inmejorable zona. Mejor ver. 350.000 euros. Teléfono: 916815623.

GETAFE AYUNTAMIENTO, bajo ext., 3 dormitorios, baño completo, patio, 60 m², reformado. 180.000 euros. Teléfono: 686101310.

GETAFE, apartamento nuevo a estrenar, 42 m², 1 dormitorio, salón, baño, tendadero, cocina americana, suelos de tarima y gress, a/a, armario empotrado, climalit, todo exterior, bajo, muy bonito. Teléfono: 625167731.

GETAFE, C/ Castellón, piso exterior, 2ª planta, 65 m², 3 dormitorios, cocina amueblada, salón de paso, baño completo, terraza cerrada, muy buena situación, amueblado. 202.000 euros. Teléfono: 916642984.

GETAFE, C/ Doctor Barraquer, 55 m², 1 dormitorios, antes 2, salón independiente, cocina amueblada con electrodomésticos, calefacción t/n, puertas de roble, reformado, cerca de metrosur. 193.000 euros. Teléfono: 916642984.

GETAFE, C/ Garcilaso. Nueva construcción. Ático de 2 dormitorios con amplia terraza, trastero y plaza de garaje incluidos, cuarto de baño completo, c/i de roble, a/e forrados, cocina amueblada, c/i por gas natural, radiadores de aluminio, a/a, videoportero, sistema de seguridad. Estudiamos sus posibilidades de pago. Teléfono: 916837373.

GETAFE, C/ Laguna de Joatzel, piso 70 m², 2 dormitorios, 2º con ascensor, cocina amueblada, salón de paso, a/a, parquet, puertas sapelly, c/i, garaje. Buenas vistas. Seminuevo, reformado. 273.500 euros. Teléfono: 916642984.

GETAFE, C/ Madrid, 1º con ascensor, 3 dormitorios, cocina amueblada, 2 baños completos, 1 en dormitorio principal, terraza a C/ Madrid, calefacción central y agua caliente. Muy buena zona. 300.000 euros. Teléfono: 916642984.

GETAFE, piso 1º, 1 dormitorio, todo amueblado, v. de aluminio, reforma hecha para entrar a vivir, calefacción t/n, a 5 min. de universidad y 10 de metrosur, baño y cocina reformados, cocina con electr. 38.000.000 pts. Negociable. Urge venderlo. Teléfono: 916833794.

GETAFE CENTRO, exterior, 75 m², planta 3ª, 3 dormitorios, cocina amueblada, baño, terraza, zonas comunes, 2 a/e, c/c, gress, climalit, p/i roble. Reformado. 211.000 euros. Teléfono: 916019233.

GETAFE CENTRO, vendo apartamento, obra nueva, directamente propietario, 1 dormitorio, salón, cocina americana, 49 m², ascensor, calefacción t/n. 300.000 euros. Teléfono: 679227871.

GETAFE CENTRO, vendo piso, 94 m², 4 dormitorios, cocina amueblada, a/a, exterior, cerca de renfe. 253.000 euros. No agencias. Llamar tardes. Teléfono: 618741047.

JUAN DE LA CIERVA, 56 m², 4º interior, muy luminoso, 3 dormitorios, entrada a salón con terraza, cocina, baño, g/n, calefacción, indep., v. de aluminio, todo amueblado, para entrar a vivir, bien comunicado con transporte público. Cerca de la universidad. 26.000.000 pts. 156.263. Teléfono: 912284985.

JUAN DE LA CIERVA, piso 1ª planta, 3 dormitorios, cocina amueblada con electr., g/n y a/a. Reformado, trastero de 11m². ¡Buena zona! 225.380 euros. Teléfono: 916834244.

JUAN DE LA CIERVA, piso de 60 m², 2 habitaciones, 1 baño completo, cocina amueblada con electr., ascensor, terraza acristalada, calefacción t/n, dobles ventanas, p/i pino, todo reformado. Particular. 228.410 euros. Teléfono de contacto: 699653089.

JUAN DE LA CIERVA, Piso de 68 m². 3 dormitorios, 1 baño completo. Reformado. Suelos de Gres y Parquet. Calefacción g/n. Muy buena distribución. Para entrar a vivir. 205.000 euros. Teléfono: 916815623.

JUAN DE LA CIERVA, Piso de 75 m². 4 dormitorios, 1 baño y 1 aseo. Suelos de Gres y Parquet. Calefacción de G/n. Todo reformado. Muy bien comunicado. 232.000 euros. Teléfono: 916815623.

JUAN DE LA CIERVA, piso seminuevo, 85 m² útiles, salón indep. 3 dormitorios, cocina de 15 m², 2 baños, g/n, a/a, trastero de 6 m², garaje opcional. ¡Mejor ver! 308.900 euros. Teléfono: 916834244.

KELVINATOR, Piso a estrenar de 115 m². 3 dormitorios, 2 baños. 2 patios de uso particular. Garaje y trastero. Calefacción. Parquet. Ascensor. 338.149 euros. Teléfono: 916815623.

KELVINATOR, se vende piso (frente a nuevo Mercadona). Piso primero 90 m² útiles., 3 dormitorios, aire acondicionado, doble ventana en todo el piso, armarios empotrados, trastero, 2 plazas de garaje. 440.000 euros. Teléfono: 667658945.

LAS MARGARITAS, C/ Gladiolo, 65 m², 2ª planta, 3 dormitorios, 1 baño completo, cocina amueblada, terraza cerrada, salón de paso, muy buena zona, cerca renfe y metrosur. 196.000 euros. Teléfono: 916642984.

PZA. ESPAÑA, piso de 2 dormitorios, cocina americana, completamente reformado, a/a. ¡Excelentes calidades! ¡Ideal para parejas! 213.360 euros. Teléfono: 916834244.

PZA. GÁLVEZ, exterior, 95 m² útiles, 1ª planta, 3 dormitorios, 2 baños, cocina amueblada, g/n, climalit, nuevo, 5 años. Plaza de garaje opcional. 330.000 euros. Contactar a través del teléfono: 649723127.

SAN ISIDRO, C/ Valderno, piso bajo, exterior, 2 dormitorios. 34.000.000 pts. Teléfono: 616783486.

SAN ISIDRO, particular vende apartamento, exterior, 1º, patio, gress, cocina individual, terraza acristalada, p/b. 135.227 euros. Teléfono: 652186021.

SAN ISIDRO, Piso 3 dormitorios, 2 baños completos, terraza y tendadero, calefacción, a/a, totalmente reformado, ascensor en proyecto. Garaje opcional. 2ª planta, 88 m². 288.500 euros. Teléfono: 646540696.

SAN ISIDRO, planta baja, 50m² útiles, 2 dormitorios, cocina para amueblar a su gusto, totalmente reformado. ¡Mejor ver! 183.310 euros. Teléfono: 916834244.

SAN ISIDRO, vendo piso, bajo, bien comunicado. Precio a convenir. Teléfono: 616783486.

SECTOR III, chalet 200 m². 3 dormitorios, 2 baños y 1 aseo. Gres y Parquet. Calefacción de g/n. Reformado. Cocina amueblada. Mejor ver. 446.000 euros. Teléfono: 916815623.

SECTOR III. Precioso chalet adosado de esquina, 4 plantas, 275 m² construidos, más 120 m² de jardín, cocina valorada en 36.000 euros. 4 dormitorios, 2 baños más aseo, piscina, pistas de tenis y otros deportes, reformado, sótano, bodega. Muy baja comunidad. Teléfono: 636062269.

UNIVERSIDAD, particular vende piso, reformado, 65 m², exterior, 3 dormitorios, salón con mural, terraza, cocina amueblada, maletero, v/climalit, p/i roble, gress, p/b, 3ª planta, bonitas vistas, muy luminoso, bien comunicado (Metrosur, tren y autobús). 180.000 euros. Llamar tardes. Teléfonos: 696616251 y 639428737.

VENDO PISO en Getafe. Laguna de Joatzel, 93 m², 2ª planta, todo exterior, luminosos, 3 dormitorios, 2 baños completos, salón 22 m², parquet, a/e, c/i, doble ventana, ascensor, zonas verdes. 304.000 euros. Teléfono: 625113035.

VENDO PISO en zona Alhóndiga. Totalmente reformado, 2 habitaciones, cocina amueblada, salón indep. con terraza, baño completo, trastero. Calefacción con t/n. Teléfono. 646208627.

(VENTA FUERA DE GETAFE)

ALICANTE. Vendo apartamento en la Marina, 42 m². 14.000.000 pesetas. Teléfono: 616976576.

ALICANTE. Vendo bungalow en playa Grand Alacant. 124 m². 30.000.000 pesetas. Teléfono: 616976576.

ÁVILA (EL TIEMBLIO) CHALET 3.500 m², 2 plantas, 7 dormitorios, salón indep. (17 m²), cocina amueblada, 5 baños completos, aseo, balcón, terraza (20 m²), tendadero, patio (2.000 m²), piscina climatizada, 3 armarios empotrados, tarima, pintura estuco, p/i pino. Reformado. 511.000 euros. Teléfono de contacto: 916019233.

CASARRUBUELOS, Chalet indep. 170 m², piscina, parcela (esquina 80 m2), garaje dos coches, 3 dormitorios en planta baja, 2 baños, buhardilla, planta superior reformada. A/a, f/c, calefacción, cocina amueblada. 312.000 euros. Teléfono: 916642984

EL GRAO, (Gandia), 93 m², 3 dormitorios, 2 de ellos dobles, amueblado, reformado, muy soleado, a 500 m de la playa. 75.000 euros. Teléfono: 600351085.

EMBAJADORES, piso 40 m² aprox., 2 dormitorios, cuarto de baño, cocina pvc, todo amueblado, tarima, p/i roble, acumuladores t/n, todo reformado. 133.000 euros. Teléfonos: 656566478 y 649691896.

GRIÑÓN, particular, chalet pareado de esquina, 2 plantas+sótano, 250 m² habitables, 520 m² de parcela, reforma a estrenar. 378.637 euros. Teléfono de contactar: 629162083.

MAJADAHONDA, vendo piso céntrico, 105 m², 4 dormitorios, 2 baños, 1 terraza de 100 m². Precio: 272.378,36 euros. No agencias. Contactar en el siguiente e-mail: hilmi_moh@yahoo.es.

MARUGÁN, (Segovia), Urbanización 7 fuentes, chalet indep., 4 dormitorios, 188 m², en 2 plantas. 1ª planta, salón de 27 m², cocina 12 m², 3 dormitorios dobles, 2 porches, garaje cerrado de 21 m². 2ª planta, buhardilla de 20 m², aseo y terraza de 13 m². Suelos rústicos, v. de aluminio climalit, p/b contrav. metálicas, parcela de 2.500 m² con más de 150 árboles. Zona tranquila. 213.000 euros. Teléfono: 630638705.

PARLA, Fuentebella, 80 m², 3 dormitorios, salón comedor, cocina amueblada, baño completo, terrazas acristaladas, calefacción central, tarima flotante, puertas de roble, reformado, piscina y zonas deportivas. Teléfono de contacto: 607460983.

PARLA, zona Reyes, C/ carlos V, 3 dormitorios, cocina amueblada, salón de 16 m², terraza exterior, baño completo, a/a, c/i, t/f, a/e, reformado. 202.000 euros. Teléfono: 916642984.

PINTO, 60 m², 2 dormitorios, 2 baños, a/a, c. g/n, bomba de calor, 7 a/e, ascen-

sor directo a garaje, pza. de garaje, cocina amueblada, tarima, p/b, salón indep., tendadero, trastero, urbanización privada y portero físico. 210.354 euros negociables. Teléfono: 647782328.

PINTO, La Tenería, apartamento de 45 m²+30 m² de patio, nuevo, garaje y trastero. 190.000 euros. Teléfono: 609227733.

RETUERTA DE BULLARQUE. Ciudad Real. Parcela 5.000 m², vallada, viña, olivos, árboles frutales, zona regadio, instalación por goteo, tractor, nave. Muy económica. Teléfono: 916957929.

SANCHINARRO, vendo ático, 90 m², 2 dormitorios, cocina amueblada, garaje, trastero, 30 m² de terraza, zonas comunitarias, 2 piscinas. 399.000 euros. Teléfonos: 675090797 y 669864401.

SANTA OLALLA, (Toledo), se vende casa de 225 m² con chimenea y pozo. 93.000 euros. Teléfono: 685418572.

SE VENDE PISO EN GUARDAMAR, 3 dormitorios, salón amplio cocina, terraza exterior, a/a, bomba de calor, próximo a Mercadona. 189.320 euros. Teléfonos: 916825272 y 617618592.

TORRIJOS. venta de chalet, pareado nuevo a estrenar, 2 plantas. En planta baja, habitación salón con cocina amueblada, baño. En 1ª planta, 3 habitaciones, y dos baños. Calefacción. 200 metros de parcela. Precio 180.000 euros. Teléfono: 699397748. Tardes

URBANIZACIÓN COTO DE SAN ISIDRO, vendo piso a estrenar, 65 m² útiles, 2 dormitorios, cocina con tendadero, amplio salón indep., pza. de garaje y piscina comunitaria. Todo amueblado. Km 79,5 de la N-6, cerca de Villacastín, con parada de autobús Larrea Madrid-Ávila. Precio: 128.000 euros. Teléfonos: 916959071 y 657123155.

VENTA CHALET. Chozas de Canales (Toledo) chalet adosado nuevo, entrega verano 2006, 25 minutos de madrid, 265 m² construidos, 180 útiles, 65 m² de patio. Garaje. Cocina amueblada, aseo, salón, dormitorio en 1ª planta, buhardilla acabada con solárium (terraza). Calefacción. Precio: 204.000 euros. Teléfono: 625167731

VILLAVESTE BAJO, piso de 50 m², junto a estación de renfe, 3 habitaciones, terraza exterior, bomba calor. Particular, no agencias. Para entrar a vivir. 189.400 euros. teléfono: 669853924.

VILLAVESTE BAJO, vendo piso, 3 dormitorios, 1 baño, todo amueblado, 70 m². Precio: 171.288 euros. Teléfono de contacto: 679770183.

ZARZAQUEMADA (LEGANÉS), C/ Monegros. Bien comunicado cercano a metro y renfe, completamente reformado, 3 dormitorios, cocina, baño, comedor, terraza. Teléfono: 609030549.

(ALQUILER EN GETAFE)

ALHÓNDIGA, piso alquiler, 60 m², salón independiente, 2 dormitorios, cocina americana, gas natural. ¡Nuevo a estrenar! ¡700 euros al mes! Teléfono: 916834244.

AVDA. ANDALUCÍA, Apartamento. 1 dormitorio, urbanización cerrada con piscina, trastero, totalmente amueblado. Nuevo a estrenar. 650 euros. Imprescindible aval. Teléfono de contacto: 647657739

BUSCO CHICA SERIA y responsable para compartir piso muy agradable, cerca al metro y Renfe llamar por las mañanas, y los miércoles y jueves a cualquier hora pueden llamar. Teléfono: 636213286.

CHALET SECTOR III alquiler, cooperativa Nuevo Hogar, céntrico, a 2 min. de metro, 4 dormitorios, 2 baños y 1 aseo, buhardilla, totalmente amueblado, a/a, a/e, garaje para 2 coches, disponible en octubre de 2005. Necesario aval. Renta 1.200 euros. Teléfono: 617654119.

GETAFE NORTE, se alquila piso, 70 m² útiles+garaje+0 m² de patio. Seminuevo, excelente situación, a 5 minutos de universidad, 3 minutos de Centro Comercial Bulevar, 1 minuto de Renfe Universidad, 4 minutos Metrosur Los Espartales, 2 minutos de líneas 443 y 448 a Madrid. 2 dormitorios, 2 baños, parquet, persianas eléctricas, a/a, salón indep. 870 euros/mes. Teléfonos: 650800152 y 916958883.

HABITACIÓN AMUEBLADA espacio en piso compartido con calefacción y gas natural. Derecho a todo. Para chicas o pareja. Metro Juan de la Cierva. Teléfonos: 916018352 y 662006826.

HABITACIÓN INDIVIDUAL amueblada se alquila, zona pza. España, cerca de Renfe y Universidad. Comunidad incluida. Llamar de 18:00 a 22:00 h. Teléfono: 625815080.

HABITACIÓN para una persona se

alquila en avda. de los Ángeles. Teléfono de contacto: 639968247.

HABITACIÓN, se alquila, a 5 min. de Renfe y Metrosur, muy bien comunicada. Muy económica. Toda amueblada. Preferible jóvenes. Teléfono: 616659990.

HABITACIÓN, se alquila a chica estudiante, a 5 min. de la Universidad. 200 euros, primer piso.

PUBLICIDAD: TARIFAS ESPECIALES PARA PEQUEÑAS EMPRESAS Y PROFESIONALES. TELÉFONO: 91 601 03 94

GUARDAMAR DEL SEGURA, (Alicante), se alquila piso por temporadas, 2 hab., cuarto de baño, cocina, salón, terraza, piscina y zonas comunes, a 5 min. de la playa. 147.247 euros. Teléfonos: 916825272 y 617618592.

ISLA CRISTINA (Huelva), 1ª línea de playa. Junio, julio y septiembre. 7 plazas aprox., 3 dormitorios, 2 baños. Entorno natural. Precio a convenir. Tardes. Teléfonos: 916839459 y 617825158.

LA MANGA, (Murcia), alquiler apartamento temporal, vacaciones en La Manga. 2 habitaciones, baño, cocina, salón comedor y terraza. Teléfonos: 653848141 y 657982041.

LEGANÉS, FRENTE A PEREDA, Apartamento de 1 dormitorio, totalmente amueblado, 650 euros, imprescindible aval. Teléfono: 647657739.

LOPAGÁN (MURCIA), se alquila dúplex con 3 dormitorios, 6 camas, todo amueblado y equipado. Por quincenas y meses. Teléfono: 916811880.

MOJÁCAR (Almería), alquiler de dúplex, garaje, 3 dormitorios, capacidad para 7 personas, 2 baños completos, cocina totalmente equipada, piscina comunitaria, a 150 m de la playa. Zona tranquila. Alquiler por quincenas. Teléfonos: 913026139 y 62620636.

MOJÁCAR (Almería), se alquila apartamento, 2 dormitorios, para 6 personas, totalmente equipado, con piscina y garaje. Cerca de la playa. Teléfonos: 916968113 y 626688902.

OROPESA, (Castellón), alquiler apartamento, Marina D'Or. 2 dormitorios, a/a, baño completo con hidromasaje, piscina y garaje privados. Junto a balneario. Precio 1ª quincena de agosto: 1.300 euros, 2ª quincena de agosto: 1.200 euros, 1ª quincena de septiembre: 800 euros, 2ª quincena de septiembre: 700 euros. Teléfonos de contacto: 916830008, 620182919 y 677051965.

OROPESA del Mar, apartamento se alquila, urbanización Marina D'Or. Capacidad para 6 personas, garaje y piscina por meses y quincena. Teléfonos: 676722026 y 916049931.

PIEDRALAVES, (Ávila), alquiler casa de pueblo restaurada en el Valle del Tíetar, Sierra de Gredos. Chimenea y calefacción, terraza soleada y patio rústico. Parejas y grupos, fines de semana, puentes y verano. Teléfonos: 667529306 y 918666093.

PIEDRALAVES (Ávila), pueblo de montaña, bonitas piscinas naturales, garganta caudalosa atraviesa el pueblo. Alquiler casa rústica acogedora, salón con piedra y madera, chimenea y calefacción. Parejas y grupos. Fines de semana, puentes y verano. Teléfono: 667762426.

ROQUETAS DE MAR (Almería). Se alquila ático, 1ª línea de playa, todo amueblado, a/a f/c, garaje, piscina, zonas verdes, terraza con vistas al mar. Quincenas, S.S. y temporadas. Pueden ver fotos en: www.fotolog.net/atocorquetas. Teléfono: 690005265.

RETUERTA DEL BULLARQUE, Ciudad Real. Parcela 5.000 m², vallada viña, olivos, árboles frutales, zona regadío, instalación por goteo, tractor, nave. Muy económica. Teléfono: 916957929.

TORREVIEJA (ALICANTE), se alquila casa adosada, con piscina, cerca de Torre Vieja (Alicante), capacidad hasta 8 personas. 4.800 euros anuales. Gastos incluidos, también por temporadas. Teléfono de contacto: 916829745.

SE ALQUILA (Málaga), apartamento en 1ª línea de playa, con vistas al mar, todo equipado con todas las comodidades, urbanización piscinas infantil y adulta, 2 pistas de tenis, parque infantil, zonas verdes y jardines. Teléfonos: 916813391 y 677386932.

TORRE DE LA ORADADA (Alicante), se alquila piso, 2ª quincena de julio. Primera línea de playa. Llamar a los Teléfonos: 914771973 y 649515976.

ZAHARA DE LOS ATUNES, (Cádiz), 2 hab., 2 terrazas, garaje, a 100 m de la playa, piscinas, pádel, espectaculares vistas al mar y a la montaña. S.S. quincenas, meses. Ángeles. Teléfono: 669936656.

ZAHARA DE LOS ATUNES, (Cádiz), alquiler dúplex con ático, 3 dormitorios, 2 baños, 70 m² de terrazas, salida directa a playa, piscinas, garaje, extraordinarias vistas al mar y a la montaña. S.S., quincenas, meses. Ángeles. Teléfono: 669936656.

(DEMANDA DE ALQUILER FUERA DE GETAFE)

MADRID, cualquier zona, pareja española busca apartamento, 1 dormitorio amueblado, exterior con terraza, bien comunicado urge para entrar a vivir. Sin aval. No agencias. 400 euros. Teléfono: 626233389

PARCELAS Y FINCAS RÚSTICAS

(DEMANDA DE TERRENOS)

GETAFE. Compramos solares y casas viejas. Llámenos e infórmenos de su terreno. Pagamos al contado. Teléfono: 916837373.

LOCALES, NAVES Y OFICINAS

(ALQUILER EN GETAFE)

ALQUILO LOCAL, en Getafe, 8 m², bien situado, junto a entrada galería comercial, ideal cualquier negocio, C/ Juan de la Cierva. Teléfonos: 916828540 ó 677269181.

AULA DE INFORMÁTICA se alquila en Getafe. Teléfono: 916837816.

GETAFE POLIGONO LOS OLIVOS Ampliación
Vendo parcela industrial, 525 m²
T: 609031221

CENTRO DE ESTUDIOS se alquila en Getafe. En funcionamiento. Teléfono: 678526081.

GETAFE CENTRO, se alquila local, 230 m², con todas las instalaciones. Teléfono: 916827671.

LOCAL ACONDICIONADO alquiler para cualquier negocio u oficina. Ideal para peluquería. 40 m² útiles, con servicio, lavabo, cierras ciegos, local de esquina. Sector III. 450 euros+IVA. Teléfono: 916959071.

LOCAL COMERCIAL alquiler en Getafe. Zona Kelvinator, avda. del Ferrocarril. 15 m de fachada, 105 m². Precio: 1.382 euros/mes+comunidad+IVA. Llamar al teléfono de contacto: 916960284.

LOCAL COMERCIAL en Getafe Norte, se alquila. C/ María Moliner nº 3. 60 m² en bruto, 8 metros de fachada. Acera de 20 m. de ancho para cualquier tipo de actividad. Alquiler gratis con condiciones. Teléfono: 615209831.

LOCAL de 120 m², zona centro (detrás del Ayuntamiento), reformado. Alquiler 1.052 euros+IVA. Teléfono: 696811999. Preguntar por Juan.

LOCAL EN GETAFE se alquila (zona avda. de España), 250 m², mucha fachada y salida a dos calles. Precio a convenir. Teléfono: 678526081.

NAVE INDUSTRIAL en Getafe, P.I. San Marcos. 400 m²+40 m² de oficinas. Patio trasero y delantero. Con luz y agua. Teléfono: 639303663.

SE ALQUILA LOCAL en Getafe (C/ Sta. Bárbara, próximo a Universidad), 70 m². Reformado. Listo para entrar, 2WC. Ideal para despacho, consultorio, oficina. Precio 400 euros. Teléfonos: 676450 473 ó 916960126 llamar noches.

SE ALQUILA LOCAL en zona centro, nuevo, 80 m²+20 m² de patio, con baño, agua y luz. 750. Teléfono: 639774569

SE ALQUILA TERRAZA de piscina, durante el verano en club social, ruiz de alarces (Sector III). Teléfono: 617618592. Mª José.

(ALQUILER FUERA DE GETAFE)

LOCAL se alquila, zona Pinto. Diáfano. Calle peatonal. Ideal cualquier negocio. 76,5 m², luces a 2 calles. Precio aprox.: 590 euros. Teléfonos: 916839459 y 617825758. Tardes.

VILLAVEDE BAJO, alquiler local, 60 m², ideal para peluquería, calle comercial, frente autoservicio Día. Teléfono de contacto: 916962916.

SE ALQUILA HABITACIÓN amueblada para chica, en piso compartido en el centro de Getafe. Semi-esquina a C/ Madrid. Teléfono: 91696050.

(COMPRA EN GETAFE)

COMPRO PARCELA en Polígono Industrial Los Olivos. 500 m aprox., preferible 1ª fase. Teléfono: 627845114

(VENTA EN GETAFE)

GETAFE CENTRO, vendo local. 100.000 euros. Teléfono: 639781161.

LOCAL en venta zona centro peatonal (próximo al Ayto.). 70 m². Precio: 168.283 euros. Teléfono: 916010626.

OFICINAS de 200 m², entradas por C/ Arboleda y C/ San Isidro. 8 despachos, 4 baños, climatizadas, están nuevas. Posibilidad de dividir en 2. Teléfono: 915223986.

SECTOR III, particular vende o alquila en Sector III de Getafe local. 140 m² planta y 140 m² en sótano, dando a 3 calles. 15 m de escaparate y fácil aparcamiento. Venta: 385.000 euros. Alquiler: 1.600 euros+IVA. Teléfono: 629162083.

(VENTA FUERA DE GETAFE)

2 NAVES INDUSTRIALES se venden. De 240 m² y de 200 m². Villaverde alto, Madrid. Teléfono: 639394960

BAR de 90 m², en Parla, C/ San Antón 5. Precio: 105.177 euros. Manolo. Teléfono de contacto: 916981640.

LEGANÉS, zona Hospital, se vende local de 35 m². Teléfono: 916941628.

NAVE se vende. 96 m². En edificio industrial en Villaverde Alto. Teléfono: 639394960.

FUENLABRADA Local 130 m² Insonorizado, ideal para cualquier tipo de negocio. Gran Oportunidad Inversores T: 650406306

GRUPO IBERSOL CONSULTING Y GESTION INMOBILIARIA

PISOS DE NUEVA CONSTRUCCIÓN EN ZONA CENTRO, DE 1 A 3 DORMITORIOS VEN E INFORMATE

VENDO ÁTICO ZONA KELVINATOR EXTERIOR, 2 DORMITORIOS, 3 A/E, SALÓN DE 23 M2 APROX., TERRAZA DE 27 M2 APROX., GARAJE Y TRASTERO INCLUIDO. ASCENSOR. NUEVO A ESTRENNAR PRECIO: 348.587 euros TLF.: 91.695.45.97	ALQUILO LOCAL GETAFE ZONA MUY CENTRICA, VISTAS A CALLE MADRID, DE 247 M2 APROX., FACHADA DE 10 M. APROX., EN BRUTO, TIENE SALIDA DE HUMOS. PRECIO: 6.000 euros Mes + IVA TLF.: 91.695.45.97	VENDO PISO JUAN DE LA CIERVA EXTERIOR, 60 M2 APROXIMADAMENTE, 3 DORMITORIOS, 1 BAÑO. SEMIREFORMADO PRECIO: 204.344 euros TLF.: 91.695.45.97
---	--	--

C/ Madrid, 57 (Local) · GETAFE (Madrid)
TEL. 91 695 45 97

(TRASPASO EN GETAFE)

BAR HELADERÍA C/ Juan de la Cierva, 36, se traspasa. Está reformado y en funcionamiento. Buen precio. Teléfonos: 916956563 y 651763585.

CENTRO DE ACUPUNTURA Y MASAJES se traspasa en Getafe centro. En pleno funcionamiento, por no poder atender. Excelente oportunidad para fisioterapeutas y masajistas, acupuntores, naturópatas y esteticistas. Muy buen precio. Teléfono: 617232875.

SE TRASPASA BAR DE COPAS, en Getafe, 180 m2, recién reformado, funcionando a pleno rendimiento, posibilidad de poner terraza. Teléfono de contacto: 658179600

SE TRASPASA EN GETAFE, furtos secos, golosinas, local 15 m², funcionando en C.C. M-50, Sector III. Todo montado, buena cartera de clientes, por no poder atender. 18.000 euros negociables. (Alquiler 605 euros negociables). Teléfono: 630043555.

SE TRASPASA LOCAL COMERCIAL, 95 m², aproximadamente, al lado del Ayuntamiento. C/ Toledo. 80.000 euros. Actualmente pizzeria y cafetería. Teléfonos: 916968961 y 661937995.

SE TRASPASA LOCAL montado como Kebab, con todas las licencias para trabajar en el acto. Zona Getafe Centro. Urge. 36.000 euros negociables. Posibilidad terraza. Teléfono: 645755187.

TIENDA RECIÉN INAUGURADA se traspasa, renta baja. Centro de Getafe. Precio a convenir. Teléfonos: 916017941 y 917977359.

(TRASPASO FUERA DE GETAFE)

LEGANÉS TRASPASO alimentación y frutos secos. En muy buena zona, funcionando y con clientela. Cerca de colegio, hospital y metro. Urge por no poder atender 16.000 euros. Teléfono: 605524504. Preguntar por Elena.

MOTOR

(VENTA)

AUDI A6 2.5 TDI, 150 cv, 6 velocidades, junio 2000, cuero, parktronic, climatizador, e/e, llantas, CD, etc. 17.139 euros. Teléfono: 918950508.

BMW 320 DIÉSEL, 136 cv, año 2000, climatizador, perfecto estado, 50.000 km., transferido. 16.500 euros. Teléfono: 629259401.

BMW 520, 170 cv, 130.000 km. Libre de revisiones, nacional, azul, perfecto estado, diciembre de 2000. 13.600 euros. Teléfono: 607745814.

CHRYSLER VOYAGER 2.5 TDSE PLUS, 115 cv, nov. 2000, azul, 7 plazas, todos los extras. 16.250 euros. Teléfono: 918950508.

LICENCIA DE TAXI, jubilación libra viernes con vehículo. 150.000 euros. Teléfono: 699397748.

MERCEDES E220 CDI, caja nueva, plata, octubre 2002, todos los extras. 27.346 euros. Teléfono: 629259401.

MERCEDES E290 TD, avantgarde, diciembre del 97, automático. 16.250 euros. Teléfono: 665523806.

MITSUBISHI MONTERO 2500 GLS corto Turbodiesel 99 cv 3P, color verde y plata. 126.000 Kms. Matriculado 5/1993, A/C. Elevalunas eléctricos. Defensas delanteras y traseras. ITV Julio de 2005. 10 meses de seguro. Ruedas 265/70 R15. Siempre en garaje. Precio: 9.800. Teléfono: 607705412.

NISSAN ALMERA 2.000 Diesel, 4 puertas, EE, CC, DA, AA, radio CD MP3, 2 airbags, 62000 km. A toda prueba. 5.000. Particular. Teléfonos: 626818715 ó 916814845.

PEUGEOT 205 GENERACION, año 1997, aire acondicionado, elevalunas eléctricos, 155.000 km, muy buen estado. 2.700 euros. Teléfono: 617684464.

ROVER 4.14, 16 válvulas, 100 cv, a/a, e/e, c/c, d/a, año 95, radiocassette con cargador Alpine, ruedas recién cambiadas, buen estado. 1.800 euros negociables. Teléfono: 620123207.

SEAT IBIZA 1.9, diésel, con todos los extras, ITV pasada hasta diciembre de 2005, color rojo. Teléfono: 665150918.

MC AG. INMOBILIARIA Desde 1989 C/ Felipe Estevez, 16 Local
Teléfono: 91 683 42 44 · Fax: 91 696 55 08

ZONA CENTRO Piso seminuevo, 100 m2 útiles, salón de 24 m2, 3 dormitorios, 2 baños completos, cocina de 100 m2, terraza, patio 14 m2, G/N, trastero y garaje opcional 51.500.000 ptas. - 309.520 euros	KELVINATOR Nuevo a estrenar, 95 m2, salón independiente, 3 dormitorios, cocina vacía, 2 baños completos, G/N, garaje opcional 57.300.000 ptas. - 344.380 euros	¿QUIERES COMPRAR PISO? NOSOTROS TE LO BUSCAMOS Y TE CONSEGUIMOS LA FINANCIACIÓN 100% + GASTOS ¡COMPAR TU PISO A PRECIO DE ALQUILER! HIPOTECAS PARA EXTRANJEROS comercial@getafeweb.com prestamos@getafeweb.com	ZONA CENTRO Piso de 90 m2, salón independiente, 3 dormitorios, garaje opcional. Semiamueblado, reformado. Para entrar a vivir 58.800.000 ptas. - 353.400 euros	JUAN DE LA CIERVA Ático en Juan de la Cierva de 75 m2, seminuevo, salón independiente, 2 dormitorios, A/E, G/N, A/A, zonas comunes, piscina, Buenas calidades, garaje opcional. 63.000.000 ptas. - 378.640 euros
ALHÓNDIGA Piso entreplanta, 85 m2, salón independiente, 3 dormitorios, 2 baños con hidromasaje, G/N, A/E en toda la casa. Semisotano de 20 m2, garaje opcional. Muy bonito. 32.500.000 ptas. - 195.330 euros	ALHÓNDIGA Piso de 93 m2 útiles, salón independiente, 4 dormitorios, cocina amueblada, 2 baños completos, terraza de 6 m2, 2 trasteros dentro del piso, aire acondicionado, todo reformado. Excelentes calidades 55.200.000 ptas. - 331.700 euros		PERALES DEL RIO Chalet adosado en perales, 167 m2 útiles, salón independiente, 4 dormitorios, 3 alturas, 2 baños y un aseo. 30 m2 de buhardilla para hacerla a su gusto. 36 m2 de garaje, seminuevo. Muy luminoso. Ideal para grandes familias. 55.200.000 ptas. - 331.500 euros	SAN ISIDRO Piso en zona Magdalena (San Isidro). Dúplex de 80 m2, salón independiente, 3 dormitorios, 2 baños, terraza y patio (de 25 m2), Gas Natural. Reformado. Mejor ver. 63.000.000 ptas. - 378.640 euros

PUBLICIDAD: TARIFAS ESPECIALES PARA PEQUEÑAS EMPRESAS Y PROFESIONALES. TELÉFONO: 91 601 03 94

SEAT TOLEDO 1.9, 110 cv, año 2002, gris medio, todos los extras. 13.000 euros. Teléfono: 649885427.

SE VENDE MOTO, Peugeot Speed Five 2, perfecto estado, como nueva muy bien mantenida, mejor ver, 750 euros negociables. Teléfono: 686491383.

TOYOTA RAV-4, Modelo Luna, año 2001, 71.000 km., 5 puertas, color plata, a toda prueba. 17.000 euros. Teléfono: 653611812.

VOLKSWAGEN GOLF 4. TDI, vendo, 130 cv, climatizador, ordenador, cargador frontal, suspensión sport, muy equipado y bonito, con libro de revisiones. Mejor ver. Teléfono: 635412272.

VOLKSWAGEN PASSAT TDI, 130 cv, 6 velocidades, confortline, color azul metalizado, llantas y climatizador, año 2001. 16.980 euros. Teléfono: 649885427.

GARAJES

(ALQUILER/VENTA EN GETAFE)

ALQUILO 2 PLAZAS de garaje muy amplias, zona El Casar, cerca recinto ferial. Interesados contactar en los siguientes teléfonos: 617548874 y 916955863.

ALQUILO PZA. DE GARAJE, alquiler plaza de garaje en C/ Madrid, noches y fin de semana. Teléfono: 610065246.

ALQUILO PZA. DE GARAJE, C/ Esteban Terradas cerca de Renfe. Obra nueva, 75 euros. Teléfonos: 665271493 y 916822105.

AVDA. DE LAS CIUDADES, alquiler plaza de garaje. 70 euros/mes. Todo incluido. Teléfono: 647528427.

AVDA. DE LAS CIUDADES con avda. Aragón, alquiler pza. de garaje. 75 euros todo incluido. Teléfono: 647528427.

AVDA. DE ESPAÑA, frente al Polideportivo Juan de la Cierva. Se alquila plaza de garaje. Teléfono de contacto: 916815590. Llamar de 14.30 a 16.30 h.

AVDA. JUAN DE BORBÓN, Getafe Norte, vendo plaza de garaje. 21.000 euros negociables. Teléfono: 916832454.

BERCIAL, centro cívico, se alquila plaza de garaje, 55 euros/mes. Teléfono: 675909792

C/ DAOÍZ, ZONA UNIVERSIDAD. Se alquila plaza de garaje de coche y de moto. 70 euros/mes coche, 30 euros/mes moto. Todo incluido. Teléfono: 647528427.

C/ DEPÓSITOS. Alquiler plaza de garaje para moto, zona Universidad. 30 euros todo incluido. Teléfono: 647528427.

C/ ESTEBAN TERRADAS, se alquila plaza de garaje próxima a Renfe. Teléfonos: 916822105 y 677921295.

C/ HERNÁN CORTÉS, 8. Amplia plaza se alquila por 75 euros/mes. Teléfono: 916810339. A partir de las 19.00 h.

C/ POLVORANCA. Se alquila pza. de garaje para moto zona centro Getafe. C/Polvoranca-Valdemorillo. Mando a distancia. 40 euros. Teléfono de contacto: 916820237.

C/ SAN VICENTE. Se alquila plaza de garaje. Detrás de Hacienda. 90 euros. Teléfono: 916953117 y 639592267.

GETAFE. C/ Estudiantes. Pza. de garaje en edificio de nueva construcción. Llave en mano. Estudiamos sus posibilidades de pago. Teléfono de contacto: 916837373.

GETAFE. C/ Garcilaso. Pza. de garaje para moto. Edificio nueva construcción. Llave en mano. Estudiamos sus posibilidades de pago. Teléfono de contacto: 916837373.

KELVINATOR. C/ Terradas. Pza. de garaje en edificio de nueva construcción. Llave en mano. Estudiamos sus posibilidades de pago. Teléfono de contacto: 916837373.

KELVINATOR. Se alquila plaza garaje. 65 euros/mes. Teléfonos: 916821997 y 628338964.

PLAZA DE GARAJE para moto o remolque. Zona Kelvinator. Teléfono. 645972829.

PZA. DE LAS CUESTAS, alquiler pza. de garaje. 75 euros. Teléfono de contacto: 607337236.

PZA. DE LAS CUESTAS, alquiler plaza de garaje. Teléfono: 659188222.

PZA. PALACIO, Getafe Centro. Alquiler plaza de garaje. 85 euros. Teléfonos: 916826233 y 630020712.

SE ALQUILA plaza de garaje. Coche no superior a 4 metros. C/ Margarita Xirgú, 60. Teléfono: 916962370.

SE ALQUILA plaza de garaje en zona Kelvinator. Fácil acceso y mando a distancia. Tardes. Interesados contactar a través del siguiente teléfono. 618741047.

SE ALQUILA pza. de garaje para moto. Kelvinator. Teléfono: 645972829 (Paco).

SE VENDE pza. de garaje privada, grande, buen acceso, para coche grande y moto, c/fuenlabrada unto ayuntamiento, con guarda, comunidad al día. Llamar tardes. Teléfono: 916820311.

SE VENDE pza. de garaje, Getafe Norte, junto a estación cercanías, El Casar. 25.000 euros. Teléfono: 629105311.

(ALQUILER/VENTA FUERA DE GETAFE)

C/ DE LAS VACAS (VALDEMORO). Dos plazas de garaje. Se alquilan juntas o por separado. Precio: 55 euros al mes. Teléfono: 916840581.

PINTO. La Tenería. Pza. de garaje para coche en edificio de nueva construcción. Llave en mano. Estudiamos sus posibilidades de pago. Interesados contactar en el siguiente teléfono: 916837373.

PINTO. La Tenería. Pza. de garaje para moto en edificio de nueva construcción. Llave en mano. Estudiamos sus posibilidades de pago. Teléfono: 916837373.

ANIMALES

GATITOS, regalo preciosos gatitos con 1 mes. Charo. Teléfono: 629684130.

PERRO DE AGUA ESPAÑOL camada nacida el 14 de marzo de 2006. Marrones y negros con collar, calcetines y pecho blanco. Criados en casa, procedentes de la línea de ubrique. Perros muy inteligentes y excelentes con los niños. Teléfono: 649021308. E-mail: luna2006@eresmas.com.

SE REGALAN CACHORROS, nacidos el 30 de marzo del 2006. Preguntar por Charo. Teléfono: 6296884130.

VENTA DE MUEBLES, ELECTRODOMÉSTICOS Y OBJETOS

AMPLIFICADOR PEAVY de 30 vatios y multiefectos para guitarra KORGAX1G vendo. Teléfono: 916960168.

CÁMARA DE VIDEO JVC GR-DVL 150 E. Seminueva en perfecto estado, mini div, zoom óptico de 10 x y digital de 300, autorcha, integrada, pantalla 2 CD giratoria, mando a distancia, cable para euroconector, funda y multibolsillo. 180 euros negociables. Interior contactar en el siguiente teléfono 610790861 Victor. Sólo mañanas.

CARRITO DE LA COMPRA vendo. Motivo de viaje. Con muy poco uso. 10 euros. Teléfonos: 635941201 y 912879015.

CARRO TIENDA COMANCHE modelo atlanta. Poco uso. Teléfono de contacto: 916845137. Carmen. Tardes.

CONJUNTO DE MESA DE SALÓN, mesa de centro y 4 sillas, vendo. En cristal y metacrilato. Perfecto estado. 200 euros. Teléfono de contacto: 679255289.

DORMITORIO JUVENIL, tubo rojo, 2 cajas, con somieres de lamas de madera, excritorio y estantería con 3 estantes. 150 euros. Teléfono: 916844860 y 699760432.

ESTUFA OLEOELÉCTRICA vendo por motivo de viaje. Marca Zass (alemana), 1.500 watts. 30 euros. Teléfonos: 635941201 y 912879015.

GUIARRA ELECTRICA CHARVEL, vendo. Negra, con palanca y funda. Teléfono: 916960168.

HABITACIÓN INFANTIL completa se vende. Pino macizo decajado en rosa. 300 euros. Teléfono: 916968338 y 678078847.

HORNO DE COCINA TEKA vendo. 2.500 vatios, seminuevo. 100 euros. Llamar tardes. Teléfono: 619138450 y 916837750.

MÁQUINA REMALLADORA de 5 hilos, Global 6000, seminueva. Teléfono de contacto: 667914000.

MAQUINARIA DE HOSTELERÍA vendo por cierre de negocio (máquina de hielo ITV Pulsar 45, lavavasos línea blanca LC 1500, a/a de 13.500 frigorías, armario frigorífico 6 puertas). Teléfono: 916823483.

MÁQUINA DE VÍDEO Club 24 horas. Top y covers en muy buen estado con pantalla de alquiler de máxima visibilidad, puesto de retiro devolución inmediata, buzón interno, sistema operativo en XP Profesional, Software de gestión AXON v.3.8, ampliable con Covers, Tele Alarma, conexión a base de datos central C.O.N.. Por no poder atender. Teléfono: 616088683.

MESA DE SALÓN más 4 sillas, color cerezo y tapizado en burdeos. Buen estado. 120 euros. Teléfono: 916965535.

MOBILIARIO DE TIENDA se vende. Incluye 8 bustos de niños, mostrador, caja registradora, mueble de ropa, aparato de a/a y calefacción. Antigüedad de todo: 1 año. Teléfonos: 606583607 y 916827321.

MONITOR para ordenador a color, 15 pulgadas, marca LG, seminuevo y en perfecto estado. 35 euros. Teléfono: 687238723.

MUEBLES antiguos y modernos vendo por traslado. Zona Sector III de Getafe. Teléfono: 636062269.

MUEBLES DE COCINA vendo, estilo moderno, buen estado, 2 frentes, uno de 2,60 m. y otro de 1,60 m., intercambiables, con horno y vitro, diseño especial. 600 euros. Teléfono: 916650495.

ORDENADOR CPU AMD, 605 Mhz, 144 Mb de Ram, 14 Gb de disco duro, tarjeta de red (Ethernet), 2 USB, tarjeta gráfica AGP, sonido Sound Blaster 16, placa base Gigabyte, con Windows XP profesional instalado, ideal principiantes. 150 euros. Teléfono de contacto: 687238723. Chus.

ORDENADOR CPU celeron 1200 Mhz, 160 Mb rom, 14 Gb de disco duro, tarjeta gráfica AGP, sonido Sound Blaster 16, 2 USB, tarjeta de red (Ethernet), modem interno a 56 Kbps, caja de torre nueva, con Windows XP profesional instalada, 200 euros. Teléfono de contacto: 687238723 Chus.

ORDENADOR CPU pentium III, 667 Mhz, 144 Mb de Ram, 13 Gb de disco duro, tarjeta gráfica AGP, tarjeta de sonido SB 16, 2 USB, tarjeta de red (Ethernet), con Windows XP profesional instalado, ideal principiantes. 160 euros. Teléfono: 687238723 Chus.

ORDENADOR CPU pentium III, 801 Mhz, marca NEC, 192 Mb de Ram, 15 Gb de disco duro, tarjeta gráfica AGP mod. Woodoo, tarjeta de sonido integradas, modem interno 56 Kbps, tarjeta de red, lector de alta velocidad, 2 USB, placa base Gigabyte, con Windows XP profesional instalado. 185 euros. Teléfono: 687238723 Chus.

ORDENADOR CPU pentium III, 1000 Mhz, 192 Mb de Ram, 22 Gb de disco duro, tarjeta gráfica AGP, tarjeta de sonido integradas, modem interno 56 Kbps, 2 USB, tarjeta de red (Ethernet), con Windows XP profesional instalado. 220 euros. Teléfono: 687238723 Chus.

ORDENADORES NUEVOS, vendo y reparo a domicilio, también instalo programas. Económico. Teléfono de contacto: 639431083

PRESNA DE PLANCHADO, 9 máquinas de coser y cortahilos vendo. Buen estado. Teléfono: 639394960.

RINCONERA de piel, negra vendo. 5 plazas. 250 euros. Teléfono: 916953809.

ROPA MILITAR y objetos militares vendo. Teléfonos de contacto: 62071882 y 914489047.

SE VENDE ORDENADOR completo en perfecto funcionamiento con Pantalla Plana TFT, teclado, ratón, torre, equipo bien cuidado con windows XP profesional, Pentium 1000 Mhz, 512 memoria, 20 Hg. disco duro, grabadora de Cd + Dvd, sonido video, modem, completo. Ideal estudiantes e internet. Urge. Precio 300 euros. Llamar al teléfono de contacto: 697280569

SE VENDE PENTIUM IV, 2000 Mhz., 256 Mb. Ram, 40 Gb de disco duro, sonido+red+modem, 4 puertos, USB. Grabadora de CD's, lector DVD, Pantalla TFT, 17 pulgadas, alta resolución (torre+TFT, 17, teclado+ratón+altavoces) 400 euros, no negociables. Interesados llamar al teléfono de contacto: 696120099.

SE VENDE SILLA de transporte, adaptada para subir y bajar escaleras para personas sin posibilidad de movimiento, como las utilizadas para ambulancias ligera y a estrenar. Precio económico. Teléfono: 617761247.

SE VENDEN muebles de cocina altos, 3,15 de alto y bajos 2 m, Estilo provincial de madera clara. Fregadero de 80 a convenir. Contactar a través del siguiente teléfono: 626448389.

SILLAS. Vendo 4 sillas color haya para sala de estar. 40 euros. Teléfono: 916965535.

SILLONES INDIVIDUALES vendo 2. Buen mostaza. Muy buen estado. 100 euros. Teléfono: 916965535.

SOFÁ, de 2 plazas, granate, seminuevo. Por traslado. 140 euros. Teléfono: 660265085. Juan.

SOFÁ de 3 plazas en buen estado. 100 euros. Teléfono: 916965535.

SOFÁ de 3 con chaiselonge, azul. Muy buen estado, prácticamente nuevo. Entre 150 y 200 euros. Teléfono: 667441960.

SOFÁS, vendo 2 de 1 plaza, 40 euros cada uno, y dos sillas, 10 euros cada una. Teléfono: 916817836.

SWITCH 8 PUERTOS vendo por motivo de viaje. 100 mb/ps, corregido de compra y 4 años de garantía. 22 euros. Teléfonos: 635941201 y 912879015.

TECLADO ELECTRÓNICO de música Casio MA-100 vendo. Zona Getafe. Teléfono: 916962450.

TECLADO ELECTRÓNICO YAMAHA PSR-230, perfecto estado, 150 euros. Teléfono: 619405489.

TELÉFONO Siemens A60, pantalla a color, batería de litio, seminuevo. 35 euros. Chus 687238723.

TELÉFONOS Siemens A52 y A60 vendo. A52 liberado, 30 euros. A60 con pantalla a color, 35 euros. Ambos con batería de litio. Teléfono de contacto: 687238723.

TRAJE DE MADRINA. Talla 48, color gris-azulado + pámela. Última temporada. Teléfonos de contacto: 620718882 y 914489047.

TUBO VISUAL nuevo. Nuevo, óptica rusa. Para más información, interesados llamar a los teléfonos de contacto: 620718882 y 914489047.

URGE VENDER AIRE ACONDICIONADO, portátil, digital, mando, humidificador, 2.200 frigorías. Teléfono de contacto: 916154903.

VENDEMOS MÁQUINA de taller de confección. Llamar al teléfono de contacto: 653611812.

VENDO 2 ASIENTOS DELANTEROS del peugeot 206, completamente nuevos. 100 euros. Teléfono de contacto 916995799

VENDO 9 MÁQUINAS de coser cortahilos incluidos, prensa de planchado. Teléfono: 639394960.

VENDO ACUARIO DE 20 L., casi nuevo con depuradora. 12 euros. Jaula de hamster con madriguera, 5 euros. Jaula de metacrilato, se puede utilizar como pecera, 5 euros. Teléfono de contacto: 916828006

VENDO CUNA DE MADERA con colchón y ropita. Getafe. 120 euros. Teléfono: 916844134

VENDO DORMITORIO JUVENIL completo, seminuevo, mejor verlo. Regalo 2 estores y radiador. Teléfonos: 620150745 ó en el 916933247. Llamar por las tardes.

VENDO MESA OVALADA de madera (1,70 x 90) desplegable a 3 m. con 2 alas. Más 5 sillas a juego (color caoba, recién tapizadas) 400 euros. Teléfono: 916995799.

VENDO MOBILIARIO de boutique de prensa, alta calidad, nuevo, superficie 100 m. Mostrador y caja registradora. 6.000 euros. Teléfono de contacto: 627845114

VENDO puerta de garaje, automática de acero galvanizado, modelo ECOT-HERM acanalado de color gris de 2,5x2,5 m de paso libre, como nueva. 2 mandos automáticos, 500 euros. Teléfonos de contacto: 912881747 ó 650135055.

OCIO

ANIMACIÓN INFANTIL, payasa, maga, animadora infantil, juegos, globoflexia, maquillaje fantasía y muchas más sorpresas. ¿Te animas? Precios económicos. Marta. Interesados contactar en los siguientes teléfonos: 616612319 y 916017722.

GRUPO LÍRICO con amplísimo repertorio ameniza ceremonias y acontecimientos. Gran profesionalidad. Bodas, bautizos, comuniones y eventos. Teléfonos de contacto: 916959071 y 665325208.

contactos

1.- CÓMO PONER UN ANUNCIO: Manda la palabra **ANUNGC** al **5088**. El sistema te pedirá que escribas el texto y éste llegará en tiempo real a la sección y te asignará el código de tu anuncio.
2.- CÓMO CONTESTAR A UN ANUNCIO: Manda la palabra **CONTGC** al **5088**. El sistema te pedirá la referencia del anuncio, envíala y el sistema te pedirá el texto que quieres enviar. El anunciante lo recibirá en tiempo real.
3.- CÓMO DARSE DE BAJA: Manda la palabra **BAJAGC + un espacio + el código de tu anuncio al 5088**. Ejemplo: BAJAGC 1234. Sólo se podrá cursar la baja desde el móvil que puso el anuncio.
IMPORTANTE: Privacidad total. Los números de los móviles están siempre ocultos. El sistema asigna claves a cada contacto para conectarlos entre sí y ni los anunciantes, ni el periódico, tienen acceso a los números de los móviles de los anunciantes. Coste del mensaje 0,90 euros + IVA (para operador Vodafone) / 1,20 euros + IVA (para operadores Amena y Movistar). Mayores de 18 años.

SOY UNA viciosa de la lencería, me encanta vestirme muy sensual por dentro y que me la quiten muy poco a poco hasta sentir un buen orgasmo. Ref.: 413048

ME GUSTA tomar el sol en toples y busco chicos para juegos eróticos, caricias, y divertimos con buen rollo, sinceridad y respeto entre 18 y 40 años. Ref.: 413049

SOMOS TRES AMIGAS muy liberales y cachondas bisex de Madrid, buscamos chicos y chicas que busquen cosas diferentes y si os apetece os podemos mandar nuestros videos y fotos más guarras. Ref.: 413050

ASÍ SOY YO, atractivo, culto, morboso y con aguante. Busco mujeres de dos en dos. Inteligentes y viciosas. Soy lo que andabais buscando. Ref.: 413051

ME ENCANTAN la fiesta nacional, que me peguen unos buenos capotazos, el diestro se sepa manejar con el estoque y tengamos una buena corrida... si eres bueno te daré un buen premio. Ref.: 413053

SOY UNA FETICHISTA amante del cuero, el p.v.c. el látex y todo lo relacionado con la lencería íntima y los pies. ¿Te gusta el fetichismo? Junto podríamos hacer muchas cosas. Ref.: 413055

ME EXCITA la idea de hacerlo con un desconocido para seducirnos y correremos juntos disfrutando de todas las fantasías que siempre has soñado y que yo haré realidad. Ref.: 413057

ES LA PRIMERA vez que me atrevo a poner un anuncio y me gustaría encontrar un hombre sensual y que me enseñe todos los secretos del sexo. Ref.: 413058

MUJER JOVEN y dominante busca esclavos sumisos y fetichistas que deseen ponerse a mis pies y a mi total servicio, me gusta vestirme con ropa de látex y cuero y con tacones altos para una sesión muy fuerte. Ref.: 413059

ME EXCITA mucho exhibirme en público mostrar mi tanga como por descuido, mi culito, o mis pechos en un generoso escote semitransparente, si te gusta mirar y tocar soy tu chica. Ref.: 413060

SOY EL PECADO llamando a tu puerta, si quieres entro por tu puerta en forma de video y foto, te vendo mis videos caseros con chicas y chicos y sola con mis fotos más húmedas y mis lencerías usadas. Posible contacto si me gustas. Ref.: 413061

CHICO DE 34, atractivo, simpático, educado, sensual, discreto y bien dotado busca mujer madura para satisfacerla sexualmente sin prejuicios. Ref.: 413062

SOMOS PAREJA muy marchosa y liberal que busca similar o chico para trio con los dos que somos bisex, si eres chico será un placer hacerlo con tus condiciones, anuncio serio y real. Ref.: 413063

AMA DE CASA busca un hombre que sepa manejar una mujer, si vieses mi cuerpo te encantaría, estoy casada y con ganas de aprender en el mundo de los contactos, si estas bien dotado mejor. Ref.: 413064

SI TE GUSTA mi culito depiladito te invito a conocerlo profundamente pues me encanta el sexo y conocer gente nueva para sacar la zorra que llevo dentro y que con mi circulo normal no puedo. Ref.: 413065

CASADA ESCUCHARÍA deseos de hombres obedientes y generosos. Soy muy caprichosa y con mucho carácter, me encanta la lencería erótica y vestidos mínimos para excitación máxima. Ref.: 413066

SOY UNA UNIVERSITARIA que acaba de sacarse el título y que quiere disfrutar de un premio muy caliente después de pasar todo el año estudiando necesito caña y sexo a tope. Ref.: 413067

NO TE DEJES engañar por mi aspecto inocente, soy insaciable, toda fuego y ahora mismo necesito una buena manguera que me refresque, simplemente quiero más y más. Ref.: 413068

CHICA DE 21 AÑOS cuerpo de gimnasio busca un hombre bien dotado para hacer ejercicios manuales de barra fija, soy muy divertida y deportista pero lo que más me gusta es el sexo. Ref.: 413069

SOY UN POQUITO gordita, si te gustan las mujeres con morbo y sin hueso y si mucha carne para agarrarse y dar y recibir placer contéstame no te arrepentirás. Ref.: 413070

ME DA MUCHO morbo que un chico me caliente por teléfono y tener una cita a ciegas con él. Llámame y lo haremos me pongo cachonda solo de pensarlo. Ref.: 413071

SOY UNA CHICA exhibicionista que te mandaría sus fotos más morbosas hechas en plena calle, probadores, campos de fútbol, parques... a tu gusto, también mi lencería usada y videos caseros. Ref.: 413072

CHICO DEPILADO busca chicas o parejas para los dos porque soy bisex muy bien dotado y con mucho aguante podremos pasar una noche inolvidable de morbo y sexo. Ref.: 413073

ADICTOS AL SEXO buscan gente guapa con ganas de divertirse, gente abierta a proposiciones imaginativas, morbos inconfesables... Ref.: 413074

ME EXCITA recibir y mandar mensajes eróticos cuanto más guarros mejor, me gustaría irme contigo por teléfono y por fin hacerlo en persona si me gustas, ¿te atreves?. Ref.: 413075

CHICO PASIVO, normal sincero y sano, desea relación con hombre activo, de cualquier edad, preferiblemente maduro, alto y musculado (también gordos) con el fin de pasarlo bien. Ref.: 413077

BUSCO SOLO CHICOS bien dotados para ratos salvajes de sexo y pasarlo muy bien sin tabúes, estoy cansada de penes flácidos muchas promesas y ala hora de la verdad me quedo a medias. Ref.: 413078

BUSCO CHICOS para aventuras esporádicas sin compromisos que rompen el morbo me gustan las citas a ciegas ya tengo los pezones duros y aún no me has contestado, ¿a qué esperas? Ref.: 413079

NOS GUSTARÍA contactar con parejas, chicos y chicas bisex, para sexo limpio y seguro. Ella está deseando que otra mujer la introduzca en lo bisex y entregarse ya que en el sexo al gusta que la dominen. Ref.: 413080

TE GUSTA mi culito, tengo ganas de que algún chico me inicie en el sexo anal, que me lo acaricie, y prepare con los dedos y aceite hasta

disfruta getafe

Sergeant Peppers

El retorno de los Beatles



El nombre que escogieron para el local es también su carta de identidad y una declaración de intenciones: el Sergeant Peppers Club Café pretendía recuperar el espíritu de los Beatles y la estética pop de los años 70 y 80. Y parece que lo ha conseguido. Ángel y Eduardo Cabello fueron dos de los impulsores de esta idea, la de retomar la herencia que había dejado el mítico grupo de Liverpool y abrir en Getafe un espacio que estuviera acorde con ese estilo de música. “Éramos todos nuevos en esto, pero queríamos montar un bar donde se pudiera escuchar música de los sesenta, los setenta, también los ochenta, *brit pop...*”, explica Ángel. Las ideas las tenían tan claras que apostaron fuerte: “Si no sale bien, cerramos”. Esos fueron los comienzos, hace ya dos años. Adaptaron el lugar del que disponían, ambientándolo como un pub inglés y dotándolo de elementos de la época. Así, no desentona la lengua de los Rolling sobre la barra principal, un recuerdo a Naranjito, el submarino amarillo o carteles de los Beatles. Destaca el collage sobre la portada del disco recopilación Sergeant Peppers, en el que los rostros de los socios de este proyecto aparecen entre el resto de personajes famosos que componían el diseño original. “También tenemos montajes con motivo de los años sesenta y setenta, y en el escenario hemos recreado el famoso mosaico de La Caverna”, el bar donde dio sus primeros conciertos la banda inglesa. El impulso definitivo para que su propuesta fuera conocida fue la convención de fans de los Beatles que

se realizó en Getafe y que les situó en el centro de todas las miradas. “Vinieron un montón de televisiones y de periódicos”, explica Ángel. Pero como no querían convertirse simplemente en un pub apostaron por ampliar su oferta. Los viernes están abiertos a conciertos que se realizan “un par de veces al mes. Los Escarabajos estuvieron actuando aquí y también grupos como los Fortune Tellers o The Smokes”, que mantienen la línea de la música que ponen habitualmente. “Ahí somos más flexibles, porque han llegado a venir *rastafaris* con timbales o grupos *heavy*”, añade Eduardo. Y uno de sus éxitos son los monólogos que proponen los domingos a partir de las siete de la tarde. “Conozco al Gran Jero desde hace tiempo y cuando entró en la Paramount se nos ocurrió la idea que los nuevos cómicos que empiezan se pasarán por aquí”. Eduardo está encantado con el resultado que ha tenido: “A todos los que han venido a actuar les ha encantado el ambiente que hay”. Ignatius, Jorge Segura, Sandra Marchena o Borja y López son algunos de los que se han dado cita en Getafe. “Estamos abiertos a cualquier tipo de propuesta cultural”, aseguran.

Raquel González

Sergeant Peppers Club Café
Conciertos, monólogos y música inglesa
C/ Cuestas Altas, 6
Viernes y sábados a partir de las 22.00 h.
y domingos a partir de las 19.00 h.

CASA DE ANDALUCÍA EN GETAFE

(Avda. de las Ciudades, s/n)
Sábado, 20 de mayo, 23.00 h.
Magia: Kofran
Sábado, 27 de mayo, 23.00 h.
Música: Rocío Ruiz
Hasta mayo.
Exposición: María de los Ángeles Anaya Garrido

CENTRO CÍVICO CERRO BUENAVISTA

(Avda. Arcas del Agua, 1)
Del miércoles, 26 de abril, al miércoles, 10 de mayo
Exposición: *La II República y la Guerra Civil*

CENTRO CÍVICO EL BERCIAL

(Avda. Buenos Aires, 2)
Lunes, 24 de abril, 18.15 h.
Literatura: Recital de poesía
Martes, 25 de abril, 17.30 a 18.30 h.
Exposición: Puzzles sobre poemas de Juan Ramón Jiménez
Martes, 25 de abril, 18.00 h.
Literatura: Velada poética
Jueves, 27 de abril, 17.00 h.
Teatro infantil: *Platero y yo*

CENTRO DE ARTE CIUDAD DE GETAFE

(C/ Ramón y Cajal, 22)
Jueves, 20 de abril, 19.00 h.
Conferencia: *Programa educativo en la II República. Misiones pedagógicas*
Martes, 25 de abril, 19.00 h.
Conferencia: *Recuperando la memoria. Las fosas de la represión*
Jueves, 27 de abril, 19.00 h.
Conferencia: *La II República: un proyecto de futuro. Aspectos sociales y culturales*
Hasta el viernes, 28 de abril
Exposición: *Voluntarios de la libertad. Brigadas Internacionales*

CHARLAS-COLOQUIOS

CONSECUCIÓN DEL VOTO FEMENINO EN ESPAÑA
Centro de la Mujer
(Martes, 10 de octubre)
NOSOTROS VIVIMOS LA REPÚBLICA
Universidad Carlos III (Aula Magna)
(Jueves, 11 de mayo, 19.00 h.)
Ponentes: Santiago Carrillo y José Luis Sampedro
RECUPERANDO LA MEMORIA. LAS FOSAS DE LA REPRESIÓN
Centro de Arte Ciudad de Getafe
(Martes, 25 de abril, 19.00 h.)
Ponente: Javier Ortiz Lejarza
LA II REPÚBLICA: UN PROYECTO DE FUTURO. ASPECTOS SOCIALES Y CULTURALES
Centro de Arte Ciudad de Getafe
(Jueves, 27 de abril, 19.00 h.)
Ponente: Santiago Vega Sombria

EXPOSICIONES

AVIADORES DE LA REPÚBLICA BRIGADISTAS. EL ARCHIVO FOTOGRÁFICO DEL GENERAL WALTER
Centro de Arte Ciudad de Getafe
(Del lunes, 8 de mayo, al domingo, 28 de mayo)
EL VOTO FEMENINO EN ESPAÑA
Centro de la Mujer
(Del miércoles, 3 de mayo, al domingo, 28 de mayo)
LA II REPÚBLICA ESPAÑOLA
Centro de Arte Ciudad de Getafe
(Hasta el domingo, 28 de mayo)
LA II REPÚBLICA Y LA GUERRA CIVIL
Centro Cívico Cerro Buenavista
(Del miércoles, 26 de abril, al miércoles, 10 de mayo)
Organización: Departamento de Ciencias Sociales y alumnos del instituto Clara Campoamor
MARÍA DE LOS ÁNGELES ANAYA GARRIDO
Casa de Andalucía en Getafe
(Hasta mayo)
PUZZLES SOBRE POEMAS DE JUAN RAMÓN JIMÉNEZ
Centro Cívico El Bercial
(Martes, 25 de abril, 17.30 a 18.30 h.)
Organizador: Grupo de Apoyo Educativo
VOLUNTARIOS DE LA LIBERTAD. BRIGADAS INTERNACIONALES
Centro de Arte Ciudad de Getafe
(Hasta el viernes, 28 de abril)

Hasta el domingo, 28 de mayo
Exposición: *La II República española*
Hasta el domingo, 28 de mayo
Exposición: *Aviadores de la República brigadistas. El archivo fotográfico del general Walter*

CENTRO DE LA MUJER

(C/ San Eugenio 8)
Del miércoles, 3 de mayo, al miércoles, 17 de mayo
Exposición: *El voto femenino en España*
Martes, 10 de octubre
Mesa redonda: *Consecución del voto femenino en España*

GALERÍA QUE MÁS D'ARTE

(C/ Casarrubelos, 10)
Hasta el lunes, 31 de abril
Exposición: *Danza de lo cotidiano*

TEATRO FEDERICO GARCÍA LORCA

(C/ Ramón y Cajal, 22. Teléfono: 912080462)
Viernes, 21 de abril, 21.00 h.; entrada libre
Música: *Misa alemana de Franz Schubert para coro y grupo instrumental*
Sábado, 22 de abril, 20.00 h.
Festival: *Concierto por la paz y la libertad*
Domingo, 23 de abril, 20.00 h.
Teatro: *Ay Carmela*
Miércoles, 10 de mayo
Música: Grupo de Flautas de Getafe
Domingo, 21 de mayo, 20.00 h.
Teatro: *Los niños perdidos*

UNIVERSIDAD CARLOS III (AULA MAGNA)

(C/ Madrid)
Jueves, 11 de mayo, 19.00 h.
Mesa redonda: *Nosotros vivimos la República*

FESTIVALES

CONCIERTO POR LA PAZ Y LA LIBERTAD
Teatro García Lorca
(Sábado, 22 de abril, 20.00 h.)
Intérpretes: Luis Pastor, Pablo Guerrero y José Antonio Labordeta

LITERATURA

RECITAL DE POESÍA
Centro Cívico El Bercial
(Lunes, 24 de abril, 18.15 h.)
Participantes: Asociación de Mujeres Nuevos Horizontes y Escuela de Adultos Lugar
VELADA POÉTICA
Centro Cívico El Bercial
(Martes, 25 de abril, 18.00 h.)
Participantes: Taller de declamación y dicción del Centro de Poesía José Hierro

MAGIA

KOFRAN
Casa de Andalucía en Getafe
(Sábado, 20 de mayo, 23.00 h.)

MÚSICA

GRUPO DE FLAUTAS DE GETAFE
Teatro Federico García Lorca
(Miércoles, 10 de mayo)
Director: Eduardo Pausá Candel
Repertorio: Boismortier, Bugger, Mozart y Rossini
MISA ALEMANA DE F. SCHUBERT PARA CORO Y GRUPO INSTRUMENTAL
Teatro Federico García Lorca
(Viernes, 21 de abril, 21.00 h.)
Autor: Schubert
Intérprete: Coral Polifónica de Getafe
Director: José Ramón Martínez Reyero
ROCÍO RUIZ
Casa de Andalucía en Getafe
(Sábado, 27 de mayo, 23.00 h.)

TEATRO

AY, CARMELA
Teatro Federico García Lorca
(Domingo, 23 de abril, 20.00 h.)
Dirección: Miguel Narros
Intérpretes: Verónica Forqué y Santiago Ramos
LOS NIÑOS PERDIDOS
Teatro Federico García Lorca
(Domingo, 21 de mayo, 20.00 h.)

TEATRO INFANTIL

PLATERO Y YO
Centro Cívico El Bercial
(Jueves, 27 de abril, 17.00 h.)
Intérpretes: Taller infantil de Redint

crucigrama

por el profesor del Val

Horizontales: 1: Asociación de Jóvenes Empresarios. Pintora getafense. 2: Recipiente para beber. Chupará. 3: Dios del Islam. Lona delgada. Vocal. 4: Un nene partido por la mitad. A la inversa, el tú argentino. Letra griega. Destacado. 5: Se comen en ensalada y también en salsa. Novelista francés. 6: La primera. Contracción. Desafía. Mil. 7: Vencerá. Uno. Ausencia de guerra. 8: A la inversa, levanta. Batracio. Segunda vocal. 9: Dios del sol. 365 días. A la inversa, planta seca para alimentar el ganado. 10: En tres palabras, autor de "1936. Guerra y revolución" que continúa en el 12 vertical.
Verticales: 1: Club de tenis de la localidad. Baile. 2: Alboroto. Del campo. 3: Ni esta ni aquella. Obsesiones caprichosas. 4: Cero. Sazonar. Entre la d y la f. 5: Así comienza el abecedario. Personaje bíblico. Cuarta parte de la antigua peseta. 6: Caerá agua del cielo. Antílope africano. 7: Seguidor empedernido de un artista. Conozco. Desmenucé. 8: A la inversa, pala para mover a mano la embarcación. Hermana de la madre o del padre. Plural. 9: A la inversa, peguen con el látigo. Así dice yo el Papa. 10: Señora. La redonda. Tejido muy resistente. 11: Interjección de ánimo. Anima. Preposición. 12: Cincuenta. Utiliza. Viene del 10 horizontal.

	1	2	3	4	5	6	7	8	9	10	11	12
1												
2												
3												
4												
5												
6												
7												
8												
9												
10												

Horizontales:
1: AJE, ALFONSEL, 2: VASO, LAMERA, 3: ALA, LONETA, U, 4: NE, SOV, RO, AS, 5: TOMATES, ZOLA, 6: A, AL, RETA, M, 7: GANARA, I, PAZ, 8: EGIRE, RANA, E, 9: RA, ANO, ONEH, 10: JOSELISSANC.
Verticales:
1: AVANTGA, 2: JALEO, 3: SGA, MANIA, 4: O, S, AVAR, E, 5: A, LOT, REAL, 6: TLOVERA, NU, 7: FAN, SE, ROI, 8: OMER, TIA, S, 9: NETZA, NOS, 10: SRA, O, PANA, 11: EA, ALMA, EN, 12: L, USA, ZECH.



Colegio Europeo **ARISTOS** **BILINGUAL SCHOOL**

"Un Colegio Tradicional e Innovador"

EDUCACIÓN BILINGÜE

Centro de iniciativa privada, perteneciente al grupo
ENSEÑANZA Y PROMOCIÓN EDUCATIVA

**ABIERTO PLAZO DE MATRICULACIÓN
CURSO ACADÉMICO 2006 / 2007**

NUESTRA OFERTA EDUCATIVA

Alto nivel académico
Programa de bilingüismo por inmersión
Nuevas tecnologías
Educación en artes (música, pintura...)
Educación deportiva (judo, baloncesto y natación)
Educación en valores

Desde 1 año hasta la universidad
Departamento médico y psicopedagógico
Transporte escolar

NUESTRAS INSTALACIONES

Aulas informatizadas / laboratorios
Biblioteca / comedor escolar (cocina propia)
Piscinas climatizadas
Pabellón cubierto polideportivo
11 canchas de baloncesto,
3 de balonmano y 3 de voleibol
1 campo de fútbol sala
Tatami de 210m² / sala de aerobic de 220m²
Cafetería

25
AÑOS

**Apostando por una
Educación de Calidad**