

Getafe Capital

AÑO V- NÚMERO 80

23 DE FEBRERO DE 2006

50.000 ejemplares de distribución gratuita

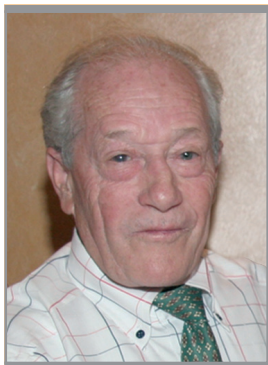

Sociedad

Francisco Fernández Chamu
Homenaje a un toledano adoptado por Getafe

Página 12

Deportes

Colegio Europeo Aristos
600 participantes en la carrera benéfica del centro educativo

Página 22



Cultura

Carnavales
La guasa musical de O'Funk'illo abrirá las fiestas en honor de don Carnal

Página 24



Tlf.: 91 692 25 23
www.llamas.es

Especialistas en hacerle las cosas más fácil



LA FERRETERÍA DE SIEMPRE



Los sindicatos exigen mayor firmeza en la aplicación de la ley

El cáncer de los accidentes laborales

El accidente laboral en el barrio de El Bercial Universidad que hace pocos días costó la vida a dos trabajadores de la construcción cuando se derrumbó el andamio en el que estaban subidos junto a un compañero que consiguió salvarse, es el más reciente de una serie que, solamente en Getafe, ha causado ocho

muertos, un herido muy grave y cuatro graves desde octubre de 2004 hasta la fecha. Los datos, según ellos mismos confiesan, son incompletos y los aportan Jaime Lanchó, Juan Carlos Ramírez y José Luis Ortega, secretarios generales de la comarca sur de CC OO, UGT y de la sección deal Metal, Construcción y Afines de este último sindicato, respectivamente.

Los representantes de los trabajadores no dudan a la hora de calificar este tramo de tiempo como un "periodo negro", y resaltan que la mayoría de los accidentados estaban a sueldo de una subcontrata y sus edades oscilaban entre 23 y 35 años. Para combatir esta situación proponen una aplicación más rigurosa y férrea de la Ley de Prevención de Riesgos Laborales.

Páginas 8 y 9

23-F, la noche más larga



Manifestantes en la puerta del Congreso de los Diputados en contra del intento de golpe de estado protagonizado por el teniente coronel Tejero el 23 F de 1981. El segundo por la derecha es el actual alcalde de Getafe, Pedro Castro, entonces responsable de Seguridad del Ayuntamiento.

Más de diecisiete horas y en medio, una noche. La noche más larga, la de aquel 23 de febrero de 1981 en la que un grupo de militares, a las órdenes del teniente coronel Tejero, tomaron el Congreso con los diputados dentro. El eco de los disparos al aire llegó a través de las ondas radiofónicas a la localidad, que se puso en guardia para afrontar una de las jornadas más tensas de la democracia española. Los miembros del

Gobierno municipal, los diez del partido socialista y la otra decena del comunista, se encerraron en el Ayuntamiento, pendientes de la evolución del conflicto que se resolvería con la histórica intervención del Rey. Todos los efectivos de la policía (unos cien por esa época) fueron requeridos para estar alerta. Varios dispositivos de vigilancia de los cuarteles que rodeaban el municipio, y de atención a las posibles in-

cidencias entre la ciudadanía se pusieron en marcha. En la plaza del consistorio algunos ciudadanos se resistían a perder la libertad alcanzada. Hace veinticinco años, Pedro Castro era el primer teniente de alcalde y responsable de seguridad; Gabriel López, el jefe de la Policía Municipal, y José Martínez Paniagua, miembro de CCOO. Tres protagonistas que relatan la crónica paralela del golpe de Estado. Página 6

ACTUALIDAD

▶ **Actividades de solidaridad en el aniversario de la República Árabe Saharaui Democrática**

Página 3

SOCIEDAD

▶ **Esther Jiménez gana el concurso de carteles del 8 de marzo, Día de la Mujer Trabajadora**

Página 12

CULTURA

▶ **Exposición de fotografía cubana en la sala Qué más DARTE**

Página 23

GRADA AZUL

▶ **Entrevista a Vivar Dorado**

▶ **Los futuros pichichi**

▶ **Valencia y Betis, próximos rivales**

Páginas 13 a 20

www.lancia.es

Gama Lancia Ypsilon desde 9.900 €.

Nuevo Lancia Ypsilon MomoDesign versión b-color con pintura exclusiva Black Top.
La belleza encuentra el diseño. Motores Multijet Euro4. Llantas de aleación. Interiores con diseño exclusivo Momo. Faros antiniebla.
FÓRMULA LANCIA: disfruta de tu Lancia Ypsilon durante 2, 3 ó 4 años, después puedes elegir entre quedártelo, cambiarlo por uno nuevo o devolverlo.
Gama Lancia Ypsilon desde 9.900€ (PVP recomendado Península y Baleares. Transporte, impuestos y oferta promocional incluidos).

MOMO DESIGN
ECCITANTE

Ypsilon



RAMARGO
Ctra. N-IV. Km. 12,900
(Junto al Cerro de Los Ángeles)
Getafe

Tel.: 91 665 31 20

Lancia Ypsilon: consumos desde 4,5 a 6,6 l/100 km (ciclo mixto). Emisiones de CO₂ desde 119 a 157 g/km.

Getafe Capital

Edita



Director editorial
Jesús Caldeiro

Director
Santiago Erice

Director adjunto
Emilio Fernández

Redactora Jefe
Noemi Moyano

Redacción
Raquel González
Ruth Holgado

Colaboradores
Niamy
Razinger Z

Diseño
Camaleón Publicidad

Maquetación
Lucía Núñez
Iván Heras Berigüete
Julio Flores

Fotografía
Pablo Cabellos

Jefe de sistemas
Javier del Val

Publicidad
Camaleón Publicidad
Mario Segundo

Director de publicidad
Jesús Salazar

Coordinación de publicidad
Nayra Ortiz

Tel.: 91 601 03 94
e-mail:
publicidad@getafecapital.com

Redacción
C/ Madrid, 65 - 2º Centro
28901 Getafe (Madrid)

Tel. y fax: 91 683 30 92
e-mail:
redaccion@getafecapital.com

Imprime
DISTASA

Distribuye
Atenea Publicidad
Tel: 91 696 16 80

Depósito legal:
SE-3867-2002

Getafe Capital no se hace necesariamente solidario de las opiniones vertidas por sus colaboradores en los artículos firmados. Prohibida la reproducción por cualquier medio o soporte de los contenidos gráficos o escritos de esta publicación, en todo o en parte, ni aun citando la fuente sin permiso del editor.

www.getafecapital.com

Días inolvidables

Hay días en los que el mundo se levanta con el pie izquierdo y hubiera venido bien que no existieran. Por ejemplo, el 23 F de hace veinticinco años, cuando el teniente coronel Tejero consiguió unas cuantas horas de indigna fama. Secuestró a los diputados a golpe de metralleta y de palabras malsonantes, puso el corazón en un puño a los españoles de bien, y estuvo a punto de echar por tierra unas todavía incipientes libertades democráticas. Algunos getafenses con responsabilidades políticas en aquella fecha recuerdan cómo vivieron la larga noche de aquel fatídico día. Por suerte, la historia tuvo un final feliz y se quedó en un rifirrafe que hubiera dado mucho juego a una comedia de Valle Inclán. Fechas sin ese final feliz que tampoco debieran haber existido para los afectados y sus familias son aquéllas en las que, desde octubre de 2004 hasta hoy, segaron ocho vidas en Getafe por culpa de los accidentes laborales. Los sindicatos de trabajadores exigen que se cumpla con mayor rigor la ley para atajar este auténtico cáncer social, pero seguramente harían falta más medidas para disminuir

el número de víctimas por esta causa. No será fácil porque hay demasiados factores que influyen en la siniestralidad laboral (largas y afanosas jornadas, *contratos basura*, prisas por terminar las obras, empresarios sin demasiados escrúpulos, obreros que desprecian las mínimas normas de seguridad, inspecciones poco efectivas...), pero en juego están vidas humanas, algo que debiera hacer reflexionar a todos los afectados.

Agraciadamente, no todas las fechas que existen debieran ser borradas del calendario. Seguro que *el Chamu* no olvidará nunca el día que recibió un homenaje de sus amigos; tampoco Esther Jiménez el que ganó el concurso de carteles para celebrar el 8 de marzo, Día de la Mujer Trabajadora.

A los ciudadanos que no quieran recordar el pasado, sea para bien o para mal, les queda la alternativa de disfrutar unos días del Carnaval y de actos como el concierto de O'funk'illo, el pregón en honor de don Carnal, los bailes de disfraces y las máscaras, o el divertido y lloroso entierro de la sardina que dará paso a la tristeza de doña Cuaresma.

Misterios SIN resolver

¿ALGUNA VEZ llegó a pensar el artista getafense que dEmo al desnudo no es el *idem* vestido de naturaleza, sino una lubina a la sal con falsas espinas crujientes y guarnición, y que ositos en el bosque no es una colección de plantigrados retozando en libertad, sino un postre? ¿Le han gustado al inspirador los platos creados por el cocinero Alejandro Urrutia que se pueden comer en el restaurante Gallery Art & Food de Gijón?

¿TANTO MANDA el dinero de la televisión o tan desesperada está la Liga de Fútbol profesional ante la escasez de fechas para jugar encuentros aplazados, que el árbitro prefirió no suspender el partido entre el Getafe y el Atlético de Madrid, aun a costa de convertir un espectáculo deportivo (de pago) en una exhibición de equilibrio sobre hielo de veintidós personajes en pantalón corto que se jugaban el físico en cada disputa por el balón?

¿A QUIÉN no le hubiera gustado ver la cara que puso el concejal del Partido Popular Carlos González Pereira cuando le comunicó el médico que iba a convertirse en un feliz padre de dos gemelos? ¿A quién no le hubiera gustado felicitar al edil en aquel momento por la buena nueva de que iba a ser papá por partida doble?

La imagen



Tan fuerte sopló el viento el pasado domingo, día 19 de febrero, que el árbol que muestra la fotografía no aguantó sus potentes embestidas y se desplomó sobre la galería de alimentación situada entre las calles Valencia y Alicante, afortunadamente sin causar otros daños que no fueran los materiales. La imagen fue recogida por la cámara fotográfica de Manuel Cabrero, un colaborador habitual de GETAFE CAPITAL.

la viñeta de Joancaró



Sube ☺



Esther Jiménez

Estudiante de Filología Hispánica y licenciada en Magisterio musical, la joven de 23 años Esther Jiménez ha sido la ganadora del segundo concurso de carteles 8 de marzo. El suyo será el que recuerde a los ciudadanos de Getafe, con motivo de los actos de celebración del Día de la Mujer, que todavía no es plena la igualdad de derechos entre ellos y ellas.

Baja ☹



Siniestralidad laboral

Según han denunciado los sindicatos CC OO y UGT, desde octubre de 2004 hasta hoy, los accidentes laborales en Getafe se han cobrado ocho vidas y han provocado cinco heridos graves o muy graves. Unas cifras escalofriantes, que han vestido de luto a un puñado de ciudadanos y sus familias cuyo único delito fue ganarse el pan con el sudor de su frente.

Nace Bricofácil

Camaleón Publicidad y Mundo Natura Europa han lanzado al mercado *Bricofácil*, una revista de difusión directa en las zonas residenciales del sur de la Comunidad de Madrid (Getafe, Leganés, Fuenlabrada, Pinto, Parla, Alcorcón, Móstoles y Valdemoro). Con periodicidad mensual, formato pensado para coleccionar y 6.000 ejemplares de tirada, *Bricofácil* "nace con un nítido objetivo: conjugar en sus páginas el entretenimiento, el trabajo y el ahorro en casa, hacer más llevaderas y divertidas todas esas pequeñas tareas que, de otro modo, serían engorrosas y complicadas", según se afirma en un comunicado de prensa emitido por los responsables de la publicación.



S.Y.

Actos a favor del pueblo saharauí

Con la instalación de una jaima en la plaza del Ayuntamiento el 26 de febrero, la Asociación Dah Sid Ahmed de Amigos del Pueblo Saharaui conmemora el treinta aniversario de la República Árabe Saharaui Democrática (RASD). Informar de la situación que vive la ex colonia española mientras se degusta una taza de té es la intención de la iniciativa. La misma asociación ha organizado para el 10 de marzo, a partir de las seis de la tarde, en el Centro Municipal de la Mujer, una charla en la que se analizará el papel de las féminas en la resistencia de su pueblo. A estas propuestas se une la campaña Vacaciones en Paz, en la que pueden participar familias que quieran acoger niños durante los meses de verano, y en que en estos momentos se encuentra en periodo de inscripción. Otra de las organizaciones que muestra su apoyo a la causa es la Asociación de Mujeres para la Democracia. Tres de sus miembros viajarán

del 24 de febrero al 1 de marzo a los campamentos de Tinduf para constatar la evolución del proyecto que, con financiación de la Comunidad, han puesto en marcha en la zona. Se trata de la construcción de un taller, de la compra de tres telares y de la rehabilitación de uno más. La expedición, en la también se integrarán los portavoces de los grupos municipales (David Lucas, Ignacio Sánchez Coy y José Luis Moreno) participará en las celebraciones con motivo de la efeméride de la RASD, y comprobará el estado de las colonias después de las lluvias torrenciales que han azotado recientemente el sur de Argelia. En este sentido, el Frente Polisario y la coordinadora de asociaciones de Amigos del Pueblo Saharaui de España han habilitado un número de cuenta para recoger las aportaciones solidarias que ayuden a los damnificados por la catástrofe natural.

Noemi Moyano



El adiós de Razinger Z

Hace ya algunos meses, el editor de este periódico me propuso hacer un artículo sobre los porqués de mi condición de seguidor del Atlético de Madrid, si es que pudiera haber alguno, con motivo del partido que el Getafe jugaba contra mi equipo. Me gustaría creer que preso del impacto que le produjeron mis naturales condiciones literarias, al leer dicho artículo, me propuso mantener una colaboración quincenal, firmada con pseudónimo, que en tono distendido abordara los temas que en muchas ocasiones son motivos de las charlas, a las que con tanto placer nos entregamos los españoles, ya fueran mas o menos trascendentes o banales. Pues bien, así nació Razinger Z. Un personaje de ficción que jugando con el nombre del actual Papa y su reconocido conservadurismo, se asomara a este periódico para aplicar sus supuestos preceptos ante la feligresía. El juego consistía en utilizar las dosis adecuadas (espero) de ironía, acidez, y si acaso un puntito de cinismo con sarcasmo, intentando poner en evidencia, con el supuesto argumentario de los sectores más conservadores de la sociedad, precisamente lo contrario de lo

que parecía defenderse. Nunca ha sido mi intención, en ningún caso, ofender ni a personas ni a colectivos, independientemente de la proximidad o lejanía de mis convicciones con las de aquellos que pudieran darse por aludidos. Si en alguna ocasión no hubiera sido así, manifiesto mis disculpas. No me gusta la crispación para defender lo que uno cree, y Razinger Z intentaba introducir elementos de humor y distensión a actitudes, posiciones, creencias o intereses que no comparto, pero que entiendo que nunca deben resolverse o discutirse con histerias, ofensas, agresividad o violencia. Para mí, ha sido una grata experiencia. Me lo he pasado muy bien escribiendo en los ratos libres, y me gustaría haber conseguido, al menos, que cuando a alguien que no le agradase lo que ha leído, como mínimo haya podido esbozar una ligerísima sonrisa, aunque fuese acompañada con un exabrupto entre dientes sobre mi persona, o si lo estimara necesario sobre mi familia, hasta tercer grado de cosanguinidad. Con eso me daría por tremendamente satisfecho. Muchas gracias.

Gregorio Gordo Pradel

ING NATIONALE-NEDERLANDEN



Getafe tiene un nuevo vecino

ING Nationale-Nederlanden abre una nueva oficina franquiciada en Getafe, junto a usted y le invita a recibir asesoramiento financiero de forma gratuita.

Además, si concierta una cita con nosotros antes del 31 de marzo, recibirá un práctico regalo

C/ Margarita Xirgú, 2. 28903 Getafe. Tel.: 902 889 036

www.nne.es

¿de qué color es tu futuro?

Homenaje a Blas Infante

La Casa de Andalucía en Getafe rendirá un homenaje a la memoria de Blas Infante el próximo 4 de marzo. En el acto, el coro rociero Del Quema interpretará el himno de la citada comunidad autónoma. La jornada, de carácter lúdico, incluirá una degustación de arroces y culminará con una fiesta a altas horas de la madrugada. El día siguiente, 5 de marzo, Del Quema cantará en una misa rociera oficiada por el sacerdote Antonio Domínguez Galán, que pondrá el punto y final a los actos organizados para conmemorar el Día de Andalucía, que también incluyen un homenaje a los Cuerpos y Fuerzas de Seguridad del Estado que se celebrará el 3 de marzo. **S.E.**

Acto público de IU

Bajo el lema Compromiso con el sur, compromiso con la izquierda, Fernando Marín, coordinador regional de IU, Ángel Pérez, diputado, Manuela Jordán, secretaria de Mujer en la Comunidad de Madrid e Ignacio Sánchez Coy, coordinador de la coalición en Getafe expondrán en un acto público, el jueves 23 de febrero en el centro Cívico Juan de la Cierva, los motivos por los que esta agrupación "tiene que formar parte de las instituciones en 2007", tal y como afirmó Pilar Fernández, su responsable de política electoral en la región, que afirmó que "devolver la ilusión a nuelos afiliados de IU es uno de nuestros objetivos". Diez son los motivos que el partido político destaca en un manifiesto, que con el título *Más compromiso, más participación, más democracia*, pretende conseguir que en las elecciones municipales previstas para el mes de mayo de 2007 aumente su presencia en los Ayuntamientos de la zona sur de Madrid, donde ya gobierna gracias a las coaliciones con el PSOE, como ocurre en Getafe. **R.H.**

El alcalde contra el anteproyecto de Ley del Suelo de la Comunidad



Los alcaldes socialistas de Alcorcón, Fuenlabrada, Getafe, Leganés y Parla mostraron su oposición al anteproyecto de Ley del Suelo presentado por la Comunidad de Madrid porque, según Pedro Castro, es "una ley intervencionista que restará autonomía a los municipios". El regidor fuenlabreño, Manuel Robles, criticó que en el citado anteproyecto se aplique "el mismo porcentaje de construcción de vivienda protegida" en todas las localidades, ya que considera "un retroceso el hecho de que el Gobierno Regional pretenda excluir de la obli-

gación de dedicar el 50%" de ésta "a los municipios menores de 10.000 habitantes, teniendo en cuenta muchos de los desarrollos previstos en algunos de ellos". Estas declaraciones se produjeron tras una reunión de los citados alcaldes, celebrada en Getafe, para presentar el el Plan de vivienda protegida en el sur de la Comunidad de Madrid, en el que se prevé que en los próximos cuatro años se construyan en estos municipios 70.631 pisos de precio tasado, de los cuales 13.912 se levantarán en Getafe. **R.H.**

Hesperia Getafe



En el lugar perfecto para el momento perfecto.



En una inmejorable situación, a tan sólo 15 minutos del centro de Madrid y cercano al aeropuerto de Barajas, el Hotel Hesperia Getafe, es el enclave perfecto para disfrutar de un día muy especial. Un excelente entorno con las más sutiles comodidades y una exquisita alta cocina. Inmejorables instalaciones con la exclusiva calidad de Hesperia que confieren a este hotel el honor de estar en el lugar perfecto para celebrar el momento perfecto, una boda. Además, al celebrar una boda con nosotros, obsequiamos a la feliz pareja con una semana en el hotel Hesperia de 4 estrellas que ellos elijan*.

* Consultar condiciones de esta promoción en el hotel.

Central de reservas: (+34) 902 397 398 | www.hoteles-hesperia.es

Chamberlain, 1
28905 Getafe - MADRID
Tel: (+34) 91 601 18 00
Fax: (+34) 91 682 38 17
hotel@hesperia-getafe.com

HESPERIA
somos hoteleros

EDIFICIO PLAZA EDIFICIO PLAZA EDIFICIO PLAZA EDIFICIO PLAZA EDIFICIO PLAZA EDIFICIO PLAZA EDIFICIO PLAZA

Edificio Plaza

- **Viviendas** de 1, 3 y 4 dormitorios.
- **Garaje y trastero.**
- **Juegos infantiles.**
- **Jardines, piscina y pista de pádel.**
- **Junto al Metro y al Hipercor.**

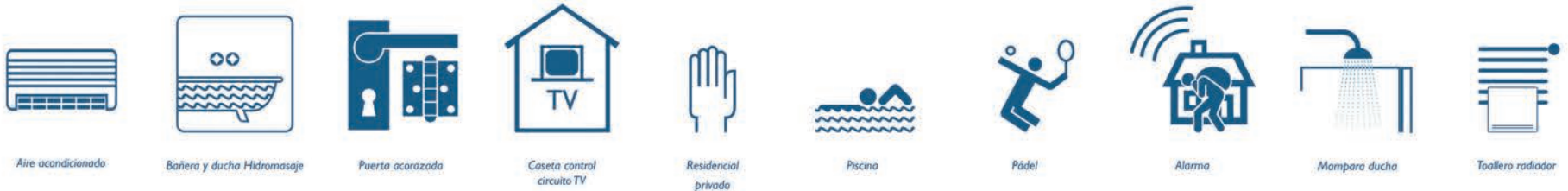

Residencial Universidad

- **Viviendas** de 2 y 3 dormitorios.
- **Garaje y trstero.**
- **Juegos infantiles.**
- **Piscina y pista de pádel.**

RESIDENCIAL UNIVERSIDAD RESIDENCIAL UNIVERSIDAD RESIDENCIAL UNIVERSIDAD RESIDENCIAL

Los enclaves más privilegiados de El Bercial



DETINSA
HOGARES del TERCER MILENIO

☎ 902 111 789
☎ 605 69 13 82 · 609 51 95 64

Información y venta en **Parking URENDE**
A-42 Salida 12 · Frente al Hospital de Getafe



Veinticinco años después, sus protagonistas en el municipio recuerdan el golpe de Estado

El otro 23-F

El 23 de febrero de 1981 la ciudadanía se puso en alerta. Los concejales del PSOE y el PCE en el gobierno permanecieron en el Ayuntamiento. La plaza consistorial acogió a algunos vecinos y a sindicalistas que se resistieron a vivir la jornada en solitario. La policía local activaba varios

operativos, entre ellos la vigilancia de los cuarteles que se asentaban en Getafe. Fueron diecisiete horas sin incidentes graves, pero en la que las anécdotas se sucedieron. Veinticinco años después son contadas por sus protagonistas.

El primer teniente de alcalde y responsable de seguridad del Consistorio, Pedro Castro, se encontraba en la plaza del Ayuntamiento cuando le comunicaron que estaban a tiros en el Congreso. Gabriel López, el joven jefe de la Policía Local se tomaba un café en el polígono de Cobo Calleja cuando un conocido le preguntó qué hacía allí. “¿No te has enterado de lo que pasa en Madrid?”, le inquirió delante del reflejo de una televisión en negro. Fue encender el aparato y salir el agente corriendo con dirección al consistorio. Mientras, en el edificio protegido por los leones, el teniente coronel de la Guardia Civil, Tejero, y doscientos miembros de la benemérita mantenían secuestrados a los diputados que se habían trasladado al hemiciclo para votar al nuevo presidente Calvo Sotelo. En el calendario un redondel aislaba el 23. Corría febrero de 1981, y el municipio —como el resto de España— se preparaba para vivir su noche más larga.

A sus órdenes

Diecisiete horas dan mucho de sí. Es el tiempo que tarda en ejecutarse y disolverse un golpe de Estado; en salir la gente a la calle y meterse en sus casas, en desarrollarse mil y un operativos; en movilizar a los distintos estamentos; en aguardar órdenes; en esperar; en mirar las manecillas del reloj, en volver a esperar... El olor a pólvora alcanzó a los responsables políticos de la localidad, gobernada por los partidos socialista y comunista. Quedarse en el Ayuntamiento. Esa fue la primera decisión de los veinte concejales del primer ejecutivo democrático liderado por Jesús Prieto. Luego, convocar al movimiento asociativo, a los sindicatos, a los partidos políticos y ciudadanos. Así lo explica el actual regidor, Pedro Castro, que por aquel entonces ocupaba la primera tenencia de alcaldía y la responsabilidad en materia de seguridad. Él fue el encargado de coordinar la actuación que desarrollaron los agentes locales. La centena de los que disponía la ciudad fueron requeridos para la crítica jornada. Varios servicios se activaron: en el Ayuntamiento, en distintas partes de la localidad, en las zonas ocupadas por los militares, recuerda Gabriel López, antes y ahora jefe de la Policía Local. Rota la comunicación con la Delegación del Gobierno —“era prácticamente imposible”—, Castro se preocupó de testar el ambiente entre los militares de un Getafe lleno de cuarteles. “Estuve hablando con todos los coroneles y tengo que decir que reaccionaron respondiendo a la Constitución. También estuve con el comandante de puesto, con el sargento de la Guardia Civil, que me dijo: “A sus órdenes alcalde. Estamos a su disposición para lo que



El primer teniente de alcalde y responsable de seguridad del Consistorio, Pedro Castro, se encontraba en la plaza del Ayuntamiento cuando le comunicaron que estaban de tiros en el Congreso

Esa larga noche las tazas se llenaban a raudales. Uno de los bares de la calle Polvoranca trabajó a destajo para proveer de avituallamiento a los que estuvieron despiertos

Tejero y los de Kelvinator

Horas antes del golpe de estado, José y otros trabajadores de Kelvinator decidían levantar el encierro que durante veinte jornadas habían protagonizado en las instalaciones de la empresa. Se reunieron en asamblea y votaron si se concentraban al día siguiente frente a la puerta del Congreso. Finalmente desestimaron la propuesta. “Podíamos haber coincidido Tejero y los trabajadores de Kelvinator”, aventura veinticinco años después José, de apellidos Martínez Paniagua, por entonces responsable de organización del metal en Getafe y miembro de CC OO. Sin fructificar tamaño capricho del destino, José y sus compañeros de sindicato afrontaron el 23-F en su pueblo. “Nos juntamos el mayor número de gente y nos concentramos en la puerta del Ayuntamiento”. Primó el llama-



miento a la calma y una consigna: defender la democracia y sus instituciones, aunque a José le tocó invocar al pragmatismo. Presto se fue a la calle Velasco, donde se guardaban las fichas de los afiliados.

Limpio la sede y escondió las cartulinas y sus libros de comunismo en el maletero de su coche. Y en su casa de la Alhóndiga, donde aún vive, pasó la noche en vela y pegado a la radio.

haga falta”. Con cariño lo repite, como también su respuesta: “No, yo soy el primer teniente de alcalde”. “Tengo que destacar que aquí no hubo movimiento ninguno, ni civil, ni militar”, explica López. Si acaso unas cuantas banderas que se desplegaron en un edificio de la calle Toledo, recupera el alcalde. Si acaso, unas cuantas parejas de guardias civiles que se distribuyeron por el pueblo, añade López. “Dos estuvieron todo el rato enfrente del Ayuntamiento, supongo que cumpliendo órdenes. Pero se fueron igual que vinieron. Como eran del puesto los conocíamos, pero a mí me daba corte llegar allí y decirles que tomaran con nosotros un café”. Porque en esa larga noche (desde la tarde del 23 hasta el día siguiente) las tazas se llenaban a raudales. Uno de los bares de la calle Polvoranca hizo su agosto al ser elegido para proveer de avituallamiento a los que aguantaron despiertos. En la plaza del Ayuntamiento, algunos vecinos se resistían a no compartir el trance. “Hubo tres personas mayores que me dijeron que ahí estaban de nuevo, que habían luchado por la libertad y que lo harían otra vez”, recuerda emocionado Castro. Otros les llevaron bocadillos a los ediles, les ofrecieron ayuda para sacar a su familia de sus domicilio...

Conectados a la radio

Dentro y fuera de la casa consistorial reinaba una calma tensa. En los muros del antiguo edificio reverberaban las voces de los periodistas. Porque esa guerra fue contada por la radio. “Aunque teníamos dos aparatos de televisión, esa fue la noche de la radio”, subraya el dirigente. A las cinco de la mañana, PSOE y PCE firmaban un documento conjunto, “una llamada a la libertad, a la democracia”. “Julio García Madrid [segundo teniente de alcalde] y yo estuvimos repartiendo el escrito en los paradas de los autobuses que iban a las principales fábricas, a Ericsson, CASA, Chrysler... Conforme avanzaba la madrugada, el descanso llamó a la puerta de algunos policías. “Hicimos dos turnos, a unos les mandamos a dormir, y la mitad se quedó de servicio para relevarles al día siguiente y poder continuar”. Pero no hizo falta mucho tiempo. En la mañana del 24, horas después de que saliera el Rey Juan Carlos por la televisión, los golpistas fueron reducidos y los diputados liberados. Por cierto, en uno de los cuarteles de la localidad (donde hoy está la Universidad Carlos III) dieron los huesos de Milans del Bosch. Y dicen que desde la azotea de Siemens se sucedían los disparos de las cámaras de los fotógrafos que buscaban inmortalizar al militar entre rejas, después de que los sindicalistas les hubieran permitido el acceso a las instalaciones.

Noemi Moyano



GESTINFISA®

INMOBILIARIA

Con el gusto por las casas bien hechas

Avenida de la Paz
Residencial Universidad

EL BERCIAL

CON LAS MEJORES VISTAS
EN NUESTRAS VIVIENDAS



- VIVIENDAS DE 2 Y 3 DORMITORIOS Y TRASTEROS
- AMPLIAS TERRAZAS
- AIRE ACONDICIONADO
- COCINA Y BAÑOS AMUEBLADOS
- PISTA DE PADEL, PISCINA Y ZONA DE JUEGOS
- PLAZAS DE GARAJE



C/ Sierra Leona

EL BERCIAL

A 100 M. DE METROSUR Y EL CORTE INGLÉS



- VIVIENDAS DE 3 Y 4 DORMITORIOS
- DÚPLEX DE 4 DORMITORIOS CON AMPLIAS TERRAZAS
- TRASTERO Y 2 PLAZAS DE GARAJE INCLUIDAS
- SISTEMA DE ALARMA Y AIRE ACONDICIONADO
- COCINA AMUEBLADA COMPLETA CON ELECTRODOMÉSTICOS
- PISCINA Y ZONA DE JUEGOS

C/ Bejar 5-7 (con vuelta a Eugenio Serrano, 12)

A 200 M. DEL AYUNTAMIENTO
Y 150 M. ESTACIÓN GETAFE CENTRO



- VIVIENDAS DE 1, 2 Y 3 DORMITORIOS
- ÁTICOS DE 1, 2, Y 3 DORMITORIOS
- PLAZAS DE GARAJE
- AIRE ACONDICIONADO
- COCINA AMUEBLADA
- BAÑO PRINCIPAL AMUEBLADO Y COLUMNA/BAÑERA DE HIDROMASAJE

C/ San José de Calasanz, 2 (esquina C/ Ramón y Cajal, 8) **VIVIENDAS EXCLUSIVAS EN EL CENTRO DE GETAFE**



- VIVIENDAS DE 2 Y 3 DORMITORIOS CON AMPLIA TERRAZA INTERIOR
- PLAZA DE GARAJE INCLUIDA
- AIRE ACONDICIONADO Y ALARMA CON DOMÓTICA
- COCINA AMUEBLADA
- TRASTEROS

INFORMACIÓN Y VENTA: C/ ESCAÑO, 24 · GETAFE · MADRID
T: 91.683.73.73 · www.gestinfisa.com

La siniestralidad laboral se ha cobrado ocho vidas desde octubre de 2004

Los sindicatos ante los accidentes en el trabajo

Ocho accidentes mortales han tenido lugar en el municipio desde octubre de 2004, según los sindicatos que añaden que esto es sólo la punta del iceberg del bloque de siniestros que se producen en las empresas. Combatirlos se ha convertido en causa de los representantes de los trabajadores, que reivindican una aplicación

más férrea de la ley. Tras el último suceso en el que fallecieron dos obreros, Jaime Lancho, Juan Carlos Ramírez y José Luis Ortega, secretarios generales en la comarca sur de CCOO, UGT y de la sección del Metal Construcción y Afines de este último, respectivamente, analizan la situación en una entrevista conjunta.

Tras el último ocurrido en El Bercial, son varios los accidentes laborales mortales que se han registrado en la localidad, ¿es un dato preocupante?

Jaime Lancho: "A mí lo que me consta es que en Madrid ha habido 113 accidentes mortales en 2005. Y en Getafe, en los últimos catorce o quince meses, hemos registrado ocho accidentes mortales, más uno muy grave, más otros cuatro graves. Desde la experiencia que tengo en los últimos seis años, es el periodo en el que más accidentes ha habido. No recuerdo un año igual. El problema es que no tenemos constancia de todos los accidentes que se producen, por eso estamos reclamando a la Administración que no nos llega toda la información. Hay algunos que se camuflan: se mete al trabajador en un coche y se le llevan al hospital. Es más, el propio Instituto Regional de Seguridad y Salud plantea los accidentes por sectores, sin territorializarlos por municipios y comarcas".

¿Recibís muchas denuncias y avisos de irregularidades?

Juan Carlos Ramírez: "El año pasado hicimos un estudio comarcal en el que se recogían las incidencias en las ciudades de Getafe, Leganés, Parla, Pinto o Valdemoro, entre otras. Se visitaron 413 empresas de las cuales nos dejaron pasar 339".

José Luis Ortega: "En todas las empresas no te permiten el paso. Además, con un matiz, y es que nuestros técnicos van con un carnet de la Comunidad de Madrid, no se identifican sólo como sindicatos".
J.C.R.: "Pero aunque te dejen entrar, a veces no te facilitan las cosas. Todo esto se comunica a la Comunidad de Madrid para que la inspección de trabajo reaccione. Entre lo positivo, nos vamos dando cuenta que determinadas condiciones van mejorando, lo que hace que el trabajo sea más saludable. Pero luego



De izqda. a dcha. Juan Carlos Ramírez, José Luis Ortega y Jaime Lancho.

"En todas las empresas no te permiten el paso. Además, con un matiz, y es que nuestros técnicos (sindicales) van con un carnet de la Comunidad"

"No somos capaces de demostrar que los trabajadores de Uralita que están muriendo lo hacen por su exposición al amianto"

pasas a almacenes y te encuentras con que todas las cajas están apiladas en el suelo, o que una salida de emergencia está tapada, los extintores ocultos detrás de cajas... Pero más allá de lo puntual hay otras cuestiones, como las enfermedades profesionales, que son más difíciles de detectar".

J.L.: "Cuando hablamos de siniestralidad laboral siempre nos fijamos en lo espectacular, en el accidente inmediato. Tenemos una dificultad mayor para demostrar las enfermedades laborales, que en el caso de Getafe se representan con el tema del amianto. Nosotros estamos en permanente denuncia junto a UGT y la Asociación de Víctimas del Amianto por esta causa. Porque yo

me atrevería a decir que en Getafe puede estar muriendo mensualmente una persona relacionada con el amianto. Nos estamos enfrentando a una maquinaria, que es la de Uralita, a la que ganamos en primera instancia la demanda por vinculación de la muerte a la actividad profesional en el 99% de los casos, y, sin embargo, en los recursos perdemos. No somos capaces de demostrar que los trabajadores de Uralita que están muriendo lo hacen por su exposición al amianto".

Accidente en El Bercial

¿Que valoración hacéis del último accidente mortal en una obra?

J.L.O.: "Nosotros barajamos dos circunstancias. Primero, que estaba mal amarrado o encastrado el andamio y luego, que había un sobrepeso en él, debido a dos cubetas que se colocaron".

J.C.R.: "A mí me llaman la atención unas palabras que he oído al superviviente. Cuando le preguntaron si no llevaban puestos los arneses dijo que no tenían donde engancharlos. Esto hay que tenerlo en cuenta, porque en un momento determinado se puede caer el andamio pero tú tienes donde estar agarrado".

J.L.: "Como decían los compañeros, el peso y el anclaje han sido dos factores que por sí solos podrían haber producido el accidente. Pero luego hay otro testimonio grave. Algunos trabajadores han dicho tras el suceso que las personas que cayeron se habían quejado días antes de que el andamio vibraba".

Habéis denunciado que se impidió el paso de los técnicos sindicales al lugar de los hechos

J.L.: "Los técnicos que se personaron por los dos sindicatos se encontraron obstáculos, primero el vigilante de seguridad, y después la responsable de seguridad de la obra. Les impidieron el paso para poder analizar la situación. Somos conscientes de que en la mayoría de los casos existen muchas probabilidades de que mientras se traslada a los individuos o llega la autoridad los propios empresarios manipulan las circunstancias del hecho. Por esta razón intentamos ser lo más ágiles posible, para encontrar el mayor número de datos significativos".

J.L.O.: "Cuando no nos permiten el paso se intuye que se quiere ocultar algo a los técnicos que trabajan en el sindicato, pero que están contratados en virtud del Plan Director de la Comunidad de Madrid".

Estos trabajadores estaban subcontratados, ¿cómo influye esta circunstancia en los siniestros?

J.L.: "En este ejemplo quien realizaba el trabajo era una empresa de Getafe subcontratada por Avalos, que pertenece al grupo San José. Entra en juego el artículo 24, la coordinación de empresas en materia

CARNAVALES 2006

¡¡NOSOTROS TE MAQUILLAMOS!!

TALLER DE MAQUILLAJE 24 Y 25 DE FEBRERO

VIERNES 24 de 17:00h a 21:00h

SÁBADO 25 de 11:00h a 15:00h y de 17:00h a 21:00h

Salida 16 de la Ctra. Toledo A-42



CENTRO COMERCIAL
CAPITAL M50

de riesgos laborales. Se ve que esa coordinación por parte de la empresa principal, Avalos, falla. Porque ella contrata pero tiene que dar la información necesaria para que se cumplan las medidas de prevención”.

J.C.R.: “Los sindicatos estamos requiriendo que se cumpla este artículo que dispone de un reglamento desarrollado por un real decreto, el 171/2004 del 30 de enero”.

¿Con una aplicación más estricta de la ley se podrían combatir las irregularidades?

J.L.: “Claro. Hay que tener en cuenta que la ley tiene larga vida, hace poco cumplió diez años. En una primera fase nuestra tarea se centró en conseguir que los empresarios elaboraran los riesgos de todas las empresas. Esto tardó un montón de tiempo en hacerse. Ahora estamos en una segunda fase, en la que nos encontramos que aunque se está cumpliendo con la formalidad y el papeleo, no se está llevando a la práctica”.

J.C.R.: “Cuando se investiga cómo aplican las compañías estas cuestiones, empiezan a surgir peros, como que los cursos son a distancia, algunos incompletos, que no consultan con los trabajadores... Es decir, intentan cumplir la ley en su formalidad, pero en realidad existen multitud de lagunas, y éstas llevan a accidentes”.

¿En qué consiste el plan director en el que participáis con la Comunidad de Madrid?

J.L.: “Tenemos un gran acuerdo

que es el Plan Director de Riesgos Laborales, que pone a disposición de los sindicatos y de la patronal herramientas importantes para prevenir los accidentes. Pero es un acuerdo que no acaba de explotarse al máximo. Cuestiones como el traslado del plan director a los municipios están paradas. Y esto es fundamental, porque al final son los ayuntamientos los que están más cercanos a las empresas o indus-

trias asentadas en sus polígonos, o a las obras que se ejecutan en su término”.

J.C.R.: “Lo primero que demandamos a la Administración es que haya más recursos humanos y materiales, tanto para la inspección como para el Instituto Regional de Seguridad y Salud en el trabajo. Cada vez hay más expedientes que investigar, lugares donde ir para ver si las cosas van bien. Además, esta-

mos pidiendo algo más a la Administración: que se publiquen las listas de aquellos empresarios que de alguna manera se saltan la ley y que se persone como acusación popular, para que pueda haber responsabilidad de delito por parte de algunos de estos empresarios”.

¿Falta también concienciación de los trabajadores a la hora de utilizar las medidas de las que disponen?

J.L.: “Determinadas circunstancias, como el trabajar a destajo, influyen de manera directa en la actitud pasiva del empleado a la hora de servirse de las medidas. Pero para vigilar estas actitudes existe una figura fundamental que es la del coordinador de seguridad, que es el último responsable de que se pongan en práctica las medidas adecuadas que se les proporciona”.

Noemi Moyano

Un periodo negro

La muerte de dos obreros que trabajaban en la construcción de un edificio de viviendas en el barrio de El Bercial es el último caso de siniestralidad laboral en el municipio. Según los datos aportados por CCOO y UGT, desde octubre de 2004 se han registrado accidentes con un significativo coste humano: ocho muertes, un herido muy grave y cuatro considerados de gravedad. El periodo negro, tal como califican los representantes sindicales, comenzó en octubre de 2004 cuando un trabajador se caía desde el tejado de la empresa John Deere. Las precipitaciones desde diferentes alturas han sido la causa dominante en los casos detectados exceptuando dos: el del obrero que fue aplastado por una máquina en la misma empresa de tractores, y el de la empleada de CASA que falleció cuando viajaba en el autobús que la trasladaba a las instalaciones de la compañía aeronáutica (accidente in itinere). José Luis recuerda el suceso sufrido en Arcelor. “Se estaba haciendo un trabajo en altura, desmontándose una canalización. El operario hacía el manteni-

miento en unas instalaciones que no conocía, no había ninguna señalización. Entonces, había un hueco de unos cuarenta centímetros que no vio y cayó”, recuerda. En casi la totalidad de los accidentes destaca una nota común: siete ope-

rarios pertenecían a una subcontrata, y la mayor parte eran empresas de servicio. En cuanto a la media de edad, casi todos los afectados eran personas entre los 23 y los 35 años, y dos de ellas eran inmigrantes.

CASOS MORTALES

John Deere	Octubre 2004	Subcontrata	Caída en altura
John Deere	Abril 2005	Subcontrata	Aplastamiento
CASA	Junio 2005		Autobús
Agrofer	Septiembre 2005	Subcontrata	Caída en altura
ITP (Uralita)		Subcontrata	Caída en altura
Corrugados Getafe (Grupo Arcelor)	Diciembre 2005	Subcontrata	Caída en altura
Avalos (El Bercial)(2 muertes)	Febrero 2006	Subcontrata	Caída en altura

HERIDOS MUY GRAVES

Residencia de mayores Sector III	Enero 2005		Caída en altura
----------------------------------	------------	--	-----------------

HERIDOS GRAVES

CASA (2 heridos graves)	Junio 2005		Autobús
Getafe Norte (2 heridos graves)	Diciembre 2006	Subcontrata	Caída en altura



HEMOS ELIMINADO LAS ÚLTIMAS DIFICULTADES PARA CONSEGUIR UN MONTERO: AHORA, HASTA 3.500€ DE AHORRO. (UNIDADES LIMITADAS).**

MMC MITSUBISHI MADRID SUR

Getafe: Pol. Ind. “El Lomo”. Ctra. Andalucía, km. 15. Tel. 91 649 61 00

Leganés: Ciudad del Automóvil. Avda. Carlos Sainz, 27 bis. Tel. 91 689 57 00

El modelo fotografiado no se corresponde con el precio. *Precio promocional del Montero Sahel 3p 2.5 TDI. **Ahorro indicado aplicable al Montero 3.2 Instyle 3 y 5 puertas. Ambas propuestas válidas hasta fin de mes para Península y Baleares. 3 años de garantía sin límite de kilometraje. Asistencia 24 h en Europa. Ayudas del Gobierno no incluidas. Emisiones CO2: 251-285 g/kg. Consumo mixto: 9,5-10,8 l/100 km. MMCE Credit financiación a tu medida.

desde

24.500€*

www.mitsubishi-motors.es





ÁREA PROTEGIDA

Espacios protegidos (II)

El interés ambiental de las Lagunas de Perales, también denominadas Lagunas de Horna, se debe al proceso de recuperación desarrollado desde el año 1989 en un entorno muy afectado por la actividad humana. Se trata de un área acotada de una superficie aproximada de 12 hectáreas, que alojó hasta los años sesenta una explotación minera de extracción de yesos, material muy abundante en la zona. Están situadas a 500 metros del Cerro de los Ángeles, y separadas del mismo por un terreno agrícola ocupado, fundamentalmente, por olivos. El suelo que acoge estos tres espacios —Cerro de los Ángeles, Lagunas de Perales y olivar intermedio—, está protegido por el propio Ayuntamiento y, a iniciativa exclusivamente municipal, regulado por el Plan General de Ordenación Urbana. El terreno del Parque Regional del Sureste en el municipio depende administrativamente de la normativa de ámbito autonómico.

El conjunto de las cuatro lagunas, tiene su origen en el propio proceso de extracción y es debido al elevado nivel de la capa freática en la zona. Las lagunas son, pues, artificiales y corresponden a una lámina de agua subterránea que

se *destapó* al extraer el mineral y que no fue restaurada. Durante más de veinte años, y ya finalizado el proceso de extracción, se abandonaron. Con el desarrollo urbano del área metropolitana, proliferan en esta zona del término vertederos incontrolados de todo tipo de residuos, y las lagunas son un punto negro.

Durante los años ochenta, los ayuntamientos democráticos inician actuaciones de protección ambiental, que son especialmente necesarias para el sur y el sureste de la Comunidad de Madrid. Apenas quedan lugares no afectados por el desarrollismo de los años sesenta y setenta. Parece que no hay nada que conservar y los valores ambientales no se aprecian, por desconocimiento y por otro tipo de intereses. Es en este momento cuando se inicia un interés especial por las lagunas abandonadas. En 1990 se proyecta la recuperación de las lagunas, que consiste inicialmente en la limpieza a nivel de los humedales, taludes y entorno. Los diferentes operaciones generan toneladas de residuos compuestos por escombros, neumáticos y envases, que ponen en evidencia que la zona era utilizada para realizar operaciones de mantenimiento de

camiones, tractores y, en general, maquinaria pesada.

A fin de proteger en entorno de las lagunas de las actuaciones *tradicionales*, se construye un vallado y se inician los trabajos propios de recuperación ambiental, que consisten en realizar plantaciones de especies propicias y acondicionamiento de los cañaverales que rodean los humedales. Desde principios de los años noventa, se desarrolla un programa de educación ambiental permanente y el uso del recinto es restringido. El ecosistema es peculiar por las características geológicas del suelo y el papel de los humedales para la avifauna, que recalán en este enclave durante sus migraciones anuales. Al cabo de quince años, el pasado, la Consejería de Medio Ambiente reconoce la riqueza ambiental de la zona y la incluye en el catálogo de humedales de la Comunidad de Madrid.

El uso de las lagunas no es recreativo porque éstas no soportarían las actividades típicas de la afluencia masiva de gente. Sin embargo, el interés ambiental le confieren las características típicas de un aula donde se desarrollan actividades de educación ambiental. Son visita-

das regularmente por grupos de escolares y adultos interesados en los temas ambientales y de reconocimiento del entorno natural de Getafe.

Pero el recinto es muy vulnerable. La construcción de las infraestructuras que las rodean —M-50 y AVE—, han propiciado el abandono habitual de escombros en las inmediaciones próximas, y los cazadores furtivos habilitan entradas en el recinto. No se trata de un entorno natural a conservar. Es un espacio transformado por la actividad minera que ha desarrollado un ecosistema interesante, debido fundamentalmente a las láminas de agua, y el tratamiento de elección pasa por el desarrollo continuo de un plan de actuaciones planificadas y dirigidas al mantenimiento de las características de un ecosistema húmedo, que, no obstante, depende para su permanencia del nivel de agua de las cuatro lagunas que acoge el recinto. Serán las situaciones prolongadas de sequía la peor amenaza para la subsistencia de las Lagunas de Perales, que son una pequeña joya por la biodiversidad que albergan y su papel como aula ambiental.

Niamey

Gestiona: **BUFETE VALTIERRA CERDEIA, S.L.U.**

LOS MOLINOS y BUENAVISTA

VIVIENDAS DE PROTECCIÓN PÚBLICA
3 dormitorios con garaje y trastero

PRECIOS OFICIALES:

120.000 € (Aproximadamente).
20 millones de pesetas.

Información: **CORINTIA**

Avenida de España, 56

Tfno.: **91 695 95 16**

HORARIO: De lunes a viernes, de 10.00 a 14.00h. y de 17.00 a 20.30h. / sábados de 10.00 a 14.00 h.

Por inscribirse como demandante **NO SE PAGA NADA**

LOS MOLINOS / BUENAVISTA



Ágora
de la Vivienda Joven

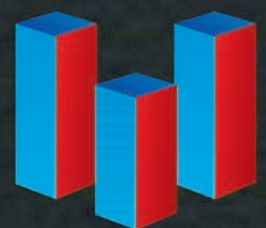

**GESTION
VIVIENDA
JOVEN**

Avda. General Palacio, 12 - 1º - 1 28902 Getafe
Tif.: 91.696.35.66 - 91.665.05.76

Alrededor de cuarenta amigos se reunieron en el restaurante Aderezo para hacerle pasar un rato inolvidable

Cena-homenaje a Paquito el Chamu

En el homenaje que los amigos del *Chamusca* organizaron en su honor, el vino, la música y las viandas no podían faltar. Al ritmo que marcaron los mariachis, los asistentes entregaron una placa al homenajeado, que, generoso como dicen que es los que le conocen, no dudó en arrancarse por bulerías para amenizar una jornada que siempre quedará grabada en su recuerdo.



Foto: Pedro García



Foto: Pedro García

Jose Luis García, en nombre de todos los presentes, le hizo entrega de una placa conmemorativa como recuerdo de este día.



Foto: Pedro García

Paco, cantó flamenco y acompañó a los mariachis a entonar el estribillo de *con dinedo y sin dinedo* hago siempre lo que quiero...



Foto: Pedro García

El Chamu bailándose una ranchera sobre la mesa.

Francisco Fernández Rodríguez, más conocido como *el Chamusca*, fue el protagonista del homenaje que sus amigos le quisieron brindar a sus 67 años —nació el 10 de diciembre de 1938.

Este getafense de adopción toledano de nacimiento, es uno de los personajes más populares y queridos por los empresarios del pueblo, que no dudan en invitarle a participar en sus eventos a cambio de que les cocine una caldereta.

Ese día *el Chamu* dejó los fogones a un lado y se limitó a amenizar la velada cantando y bailando. Ataviado con un sombrero mexicano no dudó en mover el esqueleto al compás de los ritmos mariachis que alegraron la velada. Este oriundo de Guadamur, un pequeño pueblo toledano, sorprendió a los cerca de 40 asistentes con varios cantes flamencos, antes de recibir una placa conmemorativa que los presentes le hicieron entrega como recuerdo de ese día.

R.H.

Esther Jiménez, ganadora del concurso de carteles 8 de marzo

El símbolo de todas las mujeres

Margarita, Gabriela, Virginia, Blanca, Sara, Paula... Así hasta doscientos nombres de féminas aparecen en el cartel ganador del segundo concurso 8 de marzo, elegido para ser la imagen de las celebraciones que tendrán lugar en el municipio con motivo del día de la mujer. Su autora es Esther Jiménez, una joven de 23 años, licenciada en magisterio musical, que actualmente cursa la carrera de filología hispánica. Fue en el Conservatorio de Getafe—estudia piano desde los cinco años— donde vio el anuncio en el que se presentaba el premio.

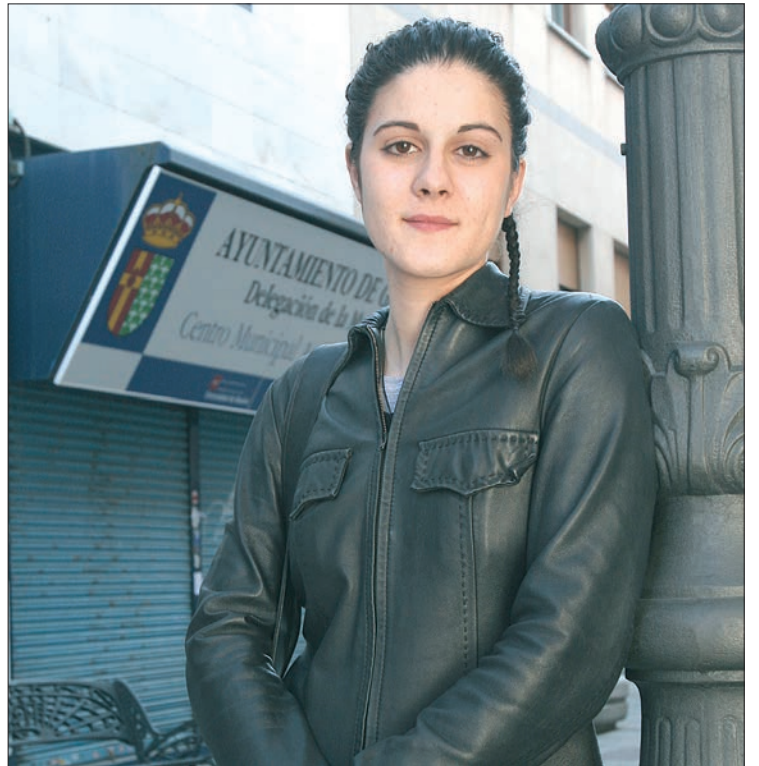

Enseguida decidió hacer algo y esa misma mañana pergeñó el que sería el diseño definitivo. “Tenía claro que haría el símbolo de la mujer y también una urna que conmemorara el setenta y cinco aniversario de la instauración del voto para este colectivo”, explica Jiménez, quien cree en el compromiso de los jóvenes por “buscar la igualdad y denunciar las injusticias de género”. En su trabajo plasmó sus primeras ideas: mandando en la composición aparece el círculo con la cruz que se extiende hacia abajo (que simboliza a Venus, la diosa del amor y la belleza). El signo se muestra relleno y sus contornos delimitados por los dos centenares de nombres que representan “a todas las mujeres”. “Es grande y pequeño a la vez, se puede ver de lejos y también de cerca”, explica su creadora. El extremo de la cruz se introducen en una urna que guarda en su interior varias papeletas. En la parte inferior, tres lemas completan el cuadro: “1931 voto femenino”, “1978 igualdad legal”, “Igualdad real ¡ya!”.

Aficionada al arte

Esther Jiménez piensa en la vergüenza que le dará ver su trabajo colgado en las paredes del municipio y en los folletos que edite el consistorio para promocionar la festividad. De momento, su cartel y el de los otros veintinueve participantes será expuesto en el Centro de la Mujer del 1 al 14 de marzo, periodo en el que se sucederán las actividades programadas por el consistorio. Aunque también asegura que le hace mucha ilusión haber ganado un certamen al que se presentó por casualidad. “Lo entregué dos días antes de que se acabara el plazo”,

reconoce quien nunca antes había participado en una convocatoria similar. “Mis amigos están alucinados. Mi madre me dijo que después de llevar toda la vida tocando el piano... A lo mejor me he equivocado”, dice sonriendo. Es verdad que lleva desde los cinco años en el conservatorio, y que lo de la música le viene de cuna, pues su abuelo era percusionista y sus tíos se atrevieron con el acordeón y la batería. Pero también es cierto que es una apasionada de las artes, en todas sus disciplinas, hasta el punto de que está pensando estudiar esta rama después de terminar la segunda titulación superior que ahora le ocupa. Esther se considera creativa aunque reconoce que a la hora de pintar no es muy brillante. Tras un boceto hecho a mano confeccionó su obra sirviéndose de un programa informático y la ayuda inestimable de Internet. “Cuando me puse a pensar nombres me salieron unos cincuenta como máximo, así que opté por buscarlos en la red”. Impresión su creación en papel fotográfico (“porque así luce más”), llegó a manos del jurado que falló en su favor. Además de la edición y publicación de la imagen, el primer puesto está dotado con 800 euros, un dinero que no le viene nada mal a la ganadora. “Aprovecharé para comprarme un móvil, porque el que tengo está muy viejo. Y el resto lo guardaré para las vacaciones”, afirma la joven que se está preparando además para las próximas oposiciones a maestra. “En un futuro quiero dar clases de música”, señala Esther que aprovecha su tiempo libre para leer, ir al cine y estudiar (“me encanta”, dice de esto último).

Noemi Moyano



Los pichichi más jóvenes quieren jugar con sus ídolos

Entrevista a **Vivar Dorado**, el capitán con carisma

Próximos compromisos: **Valencia y Betis**



Culebrones

De unas semanas a esta parte, la actualidad del Getafe CF está protagonizada por diversos *culebrones*, en la más apasionada y enrevesada tradición sudamericana, sobre el futuro de algunos de sus más destacados jugadores (los casos de Pernía con el Atlético de Madrid y Riki con el Parma son los más llamativos, pero no los únicos). Pareciera como si ya se hubiera cumplido el objetivo (la per-

manencia), como si el aspecto deportivo fuera una mera cuestión de trámite hasta terminar la temporada. Y, sin embargo, basta echar una mirada a los rivales que visitarán el Coliseum en lo que resta de Liga para advertir que no será fácil ganar los cuatro partidos (doce puntos) que todavía son necesarios para conseguir eludir definitivamente la amenaza del descenso de categoría.

www.leroymerlin.es



Tú eliges cómo llegar

A-4 SALIDA 17 · A-42 SALIDA 18 · M-50 SALIDA 48

- BRICOLAJE
- CONSTRUCCIÓN
- DECORACIÓN
- JARDINERÍA

Leroy Merlin Getafe
Centro Comercial y de Ocio Nassica.
Area Empresarial Andalucía



más de 3.000 plazas de aparcamientos



Los che son segundos en la clasificación a seis puntos del Barcelona

El Guaje lleva al Valencia en volandas

David Villa, *el Guaje*, lidera un equipo cargado de bajas. Kluivert, Vicente, Edu... no pueden contar para el técnico valencianista Quique Sánchez Flores, que recibirá al Getafe en

Mestalla con el recuerdo del partido de la primera vuelta en el que cayó derrotado. El delantero asturiano, con 15 dianas, es el hombre a marcar por los azulones.

Cuenta el padre de David Villa que el primer regalo que tuvo *el Guaje* cuando nació fue un balón y que nunca se ha separado de él, que por las mañanas se iba al colegio con la pelota bajo el brazo y le tenían que recordar que también debía llevarse los libros. A pesar de que los estudios no eran lo suyo, nunca quisieron apartarle de la que era su pasión y hoy se ha convertido en su profesión. Con quince tantos en su cuenta goleadora particular, Villa aspira a reeditar sus triunfos de la infancia: no finalizaba ninguna temporada sin que hubiera marcado al menos una veintena de goles.

El Langreo y el Sporting de Gijón fueron sus primeros equipos, después de que siendo alevín hiciera las pruebas para el Oviedo y fuera rechazado. El Zaragoza ha sido su última casa, en la que debutó en Primera División en agosto de 2003 ante el Deportivo. Dos temporadas más tarde es titular indiscutible en un Valencia que aspira a la Liga y parece un hijo



Villa marcó en el Coliseum y fue expulsado en los últimos minutos.

para ir con la selección española al Mundial de fútbol que se disputará en Alemania.

En buena medida, el delantero asturiano, que ha recalado esta campaña en el conjunto che, es el culpable de que el Valencia esté luchando por meterse de lleno en

la pelea por la Liga. A pesar de las bajas de algunas de sus estrellas como Vicente, Edu o Kluivert, el conjunto de Quique Flores está situado a seis puntos de los líderes culés y supera récords: ya suma trece jornadas sin conocer la derrota, las tres últimas llevándo-

se los tres puntos. Ni siquiera estar lejos de su estadio le hace empeorar sus registros: es el equipo que más puntos suma a domicilio: un total de veinticuatro, conseguidos gracias a sus siete victo-

rias y tres empates. La que registró en Getafe es una de las dos derrotas que ha tenido que sufrir lejos de Mestalla, el estadio levantino.

Raquel González

Un partido con polémica

El Coliseum recibía en la sexta jornada de Liga al Valencia de Quique Sánchez Flores con el morbo de ver cómo rival al entrenador que convirtió al Getafe en el equipo revelación de la temporada. El ex jugador madridista apostó por irse a uno de los grandes. Los che aún estaban invictos en Liga, aunque el cuarto puesto pero aspiraban a subir puestos. Cargado de tensión, el encuentro lo puso a favor de los visitantes el goleador nacional, David Villa, que adelantaba a los suyos en el marcador; Riki ponía la igualdad al filo del descanso. El Getafe se creció en la segunda mitad, y el Valencia parecía conformarse con jugar al contragolpe. De la mano de su delantero estrella llegaría la jugada de la polémica, cuando el árbitro Pérez Lima anuló por una falta previa, el gol de Villa. Un ex del equipo che, Redondo, pondría la puntilla en los minutos finales y engancharía una volea que se colaría al fondo de la red. Los nervios estaban a flor de piel y la bronca entre los jugadores acabó con Villa enviado a la caseta y con Quique Flores cargando contra el estamento arbitral asegurando que ya estaba "harto" de que le perjudicara.

Nano volverá al Coliseum vestido con la camiseta del Betis

"No tuve la oportunidad de despedirme como la gente se merecía"

Durante tres temporadas Nano se ganó el cariño del Coliseum y el año de su debut en la máxima categoría no pasó desapercibido para los equipos que iban a disputar competiciones europeas. El Betis se llevó el gato al agua

y el central manchego firmó con la entidad sevillana. Un año de luces y sombras en el que ha atravesado una lesión que le ha tenido apartado de los terrenos de juego durante cuatro meses.

"Estamos pagando muy caro el paso por Europa". Así resume el central Nano los problemas que está atravesando el Real Betis en la competición liguera. Penúltimo en la clasificación y con tan sólo 22 puntos, el conjunto sevillano lleva tres partidos sin sumar ni un solo punto. "Hemos jugado este año hasta seis competiciones entre UEFA, Supercopa, Copa del Rey, Champions, Liga... son experiencias que hay que vivirlas". El jugador manchego abandonó el Getafe después de tres temporadas para tener la oportunidad de jugar contra rivales europeos. "Ha sido un año de luces y sombras". Y uno de los aspectos más negativos que ha vivido fue la lesión que sufrió ante el Chelsea, el 1 de noviembre. "Tuve una rotura parcial del ligamento lateral interno que en principio era mes y medio de baja; quizá por las ganas de reaparecer tuve un par de recaídas cuando parecía que estaba bien".

Nano ha conseguido finalmente recuperarse y espera poder disputar el partido que le enfrentará a su ex equipo. "Lo mismo me equivoco de vestuario y todo", bromea. Antes, tendrá que enfrentarse a la Real Sociedad en el Ruiz de Lopera, un partido en el que "si jue-

go, espero que no me saquen tarjeta porque llevo cuatro amarillas a pesar de llevar cuatro meses casi sin jugar en Liga. Tengo muchísimas ganas de volver al Coliseum y poder jugar ese partido. No tuve la oportunidad de despedirme como la gente se merecía". Aún conserva amigos en el vestuario azulón ("hablo con Mario, Cubillo, Luis, con Álvaro, el fisioterapeuta, con Pernía, que vaya año nos está haciendo el argentino, Belenguer...") y se sintió muy querido en el césped del Coliseum. "Es el campo en el que he jugado durante tres años y va a ser algo muy especial". A pesar de los recuerdos que le traerá el enfrentamiento, "va a ser un partido a cara de perro, por lo que nos podemos jugar los dos". Desde la distancia, el central analiza las diferencias del Getafe en el que militó, al que hoy disputa la competición liguera. "El año pasado la línea fue progresiva, empezamos de menos a más y quizá, no porque yo estuviese, pero sí por la forma que tenía de jugar el equipo, había más solidez defensiva, sobre todo en el segundo tramo de la temporada. El Getafe trata el balón muy bien, arriba tienen muchas opciones y pueden hacerte daño". El Betis, con tan sólo 21 tantos a favor, cuenta con Dani y Oliveira como máximos



goleadores de su equipo, con cuatro dianas cada uno.

El central espera que la situación del conjunto verdiblanco mejore. "No tenemos otro objetivo que no sea salir de los puestos de aba-

jo, pero no basta decirlo, hay que hacerlo. La plantilla está capacitada, hay buenos jugadores y en Europa hemos demostrado ante los mejores equipos, que podemos dar un altísimo rendimiento". Y a pesar de que desea vencer en el Coliseum ("coger un poquito de tranquilidad nos vendría muy bien"), espera que "tanto el Getafe como nosotros a final de temporada no pasemos ningún apuro".

Viviendo en Sevilla

Una temporada le ha bastado a Nano para acoplarse a la ciudad sevillana. "Es totalmente diferente. Aquí el fútbol se vive de una manera muy especial por la rivalidad con el Sevilla y por la pasión con la que los béticos sienten a su equipo. Es una ciudad, a nivel de clima, de forma de vida, distinta a Madrid". Incluso se le ha pegado el acento andaluz. Pase lo que pase esta temporada no se arrepiente de la decisión que tomó. "Mirar atrás nunca es bueno. Cuando firmé por el Betis vine a un equipo para jugar competiciones europeas. Me dolió dejar Getafe, porque pasé tres años impresionantes, pero en el fútbol estas cosas pasan y lo que yo no hago es cerrar la puerta a nada".

Raquel González

EL BARRIO
EL BARRIO



La Comunidad  se ha comprometido a:

Apertura en el
2006

1

Escuela
Infantil

Apertura para el
Curso 2006 - 2007

1

Aulario de
Infantil y Primaria

**EL ACUERDO
CON LA COMUNIDAD
SUPONE**

*La construcción de ambos edificios
la realizará el Ayuntamiento de Getafe
y el personal lo contratará la
Comunidad de Madrid*

Cumplimos nuestros compromisos

AYUNTAMIENTO DE GETAFE

nuestra responsabilidad: Getafe



Vivar Dorado, centrocampista y capitán del equipo

“Vejo lejana mi retirada”

Con 32 años recién cumplidos Vivar Dorado es uno de los veteranos del Getafe. Han pasado once desde que debutó en Primera División y aunque ya son cuatro las temporadas que lleva en el equipo azulón, no sabe si seguirá en el club el próximo año. Lo que sí tiene claro es que su retirada está aún

lejos. Tras superar una lesión que le mantuvo apartado varios meses del equipo, poco a poco va recuperando su sitio en el campo. Maduro, serio y meticulado con su trabajo, el capitán del Getafe tiene fama de ser uno de los jugadores más profesionales del vestuario.

“La verdad es que no todos los años son iguales, ni a nivel particular ni como equipo, y éste parece que no iba a ser menos. Digamos que de los cuatro que llevo aquí, venía jugando prácticamente todo y éste ha sido distinto”. La temporada 2005/06 no quedará grabada en la memoria de Vivar Dorado como una de las mejores en su carrera deportiva. Una lesión en la pretemporada le apeó del once titular del conjunto dirigido por Bernd Schuster, aunque parece que en las últimas semanas el capitán está recuperando su sitio en el equipo. “Esta situación se lleva regular, pero las cosas las tienes que afrontar como vienen y adaptarte. Lo único que he tenido que hacer es cambiar mis planteamientos y saber que las situaciones son distintas para intentar otra vez volver a jugar, para sentirme futbolista”.

Vivar Dorado es un deportista con mucho carisma. Sus once temporadas en Primera División y su paso por conjuntos como el Leganés, Tenerife, Racing de Santander o Rayo Vallecano le avallan. Ésta es la cuarta temporada que milita en las filas del conjunto azulón, en el que afirma sentirse muy a gusto. A falta de

poco más de dos meses para que concluya la Liga, en la cabeza de los aficionados resuena una frase: si todo sigue como hasta ahora, estaremos una año más en Primera División. El capitán es cauto respecto a este asunto. “Hasta que no se consiguieren los objetivos, no me gusta lanzar las campanas al vuelo. Ahora mismo estamos en una situación que nos permite ser optimistas, lo que sucede es que todavía nos queda mucho campeonato de Liga, vienen los partidos más determinantes, y por eso creo que es ahora cuando tenemos que afianzar lo que hemos trabajado hasta el momento”.

Lleno en el Coliseum

La afición azulona no ha llenado el estadio en lo que va de temporada, a pesar de que el capitán del Getafe asegura que el equipo se siente respaldado por el público: “No nos podemos quejar de nuestra afición. Tenemos que ser conscientes de que el Getafe ha pegado un salto muy grande y también de que es un club que está haciéndose poco a poco y mejorándose cada día. Yo estoy seguro de que este año vamos a llenar el campo, y



lo vamos a llenar más de una vez”. A sus 32 años recién cumplidos (marcó un gol al Mallorca el día del último aniversario de su nacimiento, el pasado 12 de febrero), Vivar Dorado se siente cómodo siendo el capitán del equipo: “Me lo tomo como una situación circunstancial. ¿Qué quiero decir con esto? Ahora mismo somos cuatro capitanes. Me lo tomo nada más que como un jugador que ha podido tener más experiencia y que puede ayudar más a la gente joven y al equipo por las situaciones que he vivido, por saber reaccionar o afrontarlas de cierta manera”.

Después de once temporadas en Primera División, al capitán azulón no se le escapa qué la experiencia amplía tu perspectiva sobre las cosas. “Cuando tienes veinte años, piensas en ir a entrenar, la cabeza no la tienes más allá del mis-

“Todavía espero jugar varios años más al fútbol porque es lo que más me gusta y porque intento cuidarme lo máximo posible para alargar mi carrera”

“Estoy seguro de que este año vamos a llenar el campo más de una vez”

mo entrenamiento, más allá del mismo partido. Piensas únicamente en disfrutar, en divertirte con lo que haces. Y cuando vas jugando, pasan los años y adquieres una experiencia de las cosas que te permite abarcar un poquito más”.

El ascenso del Getafe a la máxima categoría, hace ya dos temporadas, es para Vivar Dorado una de esas experiencias que nunca se olvidan: “Fueron momentos de mucha tensión, sobre todo en la recta final, porque cuando faltaban cuatro o cinco partidos, cuando ya estába-

mos situados entre los tres primeros, veíamos que lo teníamos ahí en la mano, que si acertábamos, íbamos a subir. Por otro lado, teníamos una gran responsabilidad porque también sabíamos que la gente nos seguía. Cuando se consumió todo, experimentamos una sensación de alegría, por nosotros y por la gente de Getafe que lo estaría disfrutando al máximo, y de paz, por haber realizado bien tu trabajo y por haber cumplido tus objetivos”.

Ruth Holgado

El futuro de Vivar Dorado

“No sé si estaré aquí el año que viene o no — afirma Vivar Dorado, refiriéndose a la posible renovación del contrato que le une al Getafe CF—. Lo único que puedo decir es que los cuatro años que voy a cumplir en el club he estado muy a gusto y me he sentido francamente bien; he vuelto a disfrutar otra vez del fútbol y esto es importante. A partir de aquí, ya veremos, cuando hablemos, si es que hay que hablar, las intenciones de cada uno”. Pese a esta incertidumbre, que se resolverá en un sentido o en otro en los próximos meses, sí tiene una cosa clara: “No pienso en retirarme. Todavía espero jugar varios años más al fútbol porque es lo que más me gusta y porque intento cuidarme lo máximo po-

sible para alargar mi carrera deportiva. Toquemos madera, aún veo lejana mi retirada, salvo desgracia”. El capitán del Getafe no quiere pensar en su futuro alejado de los terrenos del juego: “La verdad es que me gustaría seguir vinculado a este deporte de alguna manera en la que yo pueda aportar mis conocimientos, los muchos o escasos que poseo. Quizás eso es lo que más me satisface de cara a un futuro, pero bueno, si no es así, hay otras alternativas”. Tal vez, cuando esta última frase sale de la boca de Vivar Dorado, el futbolista esté pensando en el hotel familiar que sus padres poseen en la localidad madrileña de Griñón: “Es otra opción más de cara al futuro”, confirma.



www.xetaf.com



XETAFA

Tu vivienda

Abierto el plazo de inscripción para las futuras promociones en
LOS MOLINOS Y CERRO BUENAVISTA

C/OLIVO, 8
28901 GETAFE -Madrid-

Tfno.91 683 85 09

Una hornada de delanteros pugna por llegar al primer equipo desde la escuela

De profesión, *pichichi*

Por la escuadra, de vaselina, logrados casi por casualidad, o aquellos que suponen la consecución de una remontada... son muchos los goles que se han marcado esta temporada en la Escuela del Getafe, y muchos los futbolistas

que prometen. Algunos de ellos incluso superan la veintena de tantos ansían ser jugadores profesionales y debutar algún día con el primer equipo azulón. Son los *pichichi*, los goleadores, los futuros Riki o Güiza del club.

Se ven a sí mismos jugando en Primera División, a pesar de que saben que es muy difícil, pero luchan por ese sueño con el mejor argumento que pueden dar: un puñado de goles y mucha ilusión. "El año pasado jugaba de delantero y éste me están poniendo de interior derecha. Me encuentro mejor arriba, porque me gusta más el juego, cojo más balones". Miguel Ángel Martín, que milita en el Cadete D, ha anotado 11 goles esta campaña. Su tesón le asemeja a su ídolo, Raúl. "En lo que más me parezco a él es en lo que lucha, porque pelea cada balón que hay". Las estrellas merengues gozan de muchos seguidores dentro de la escuela, como el alevín Víctor Jiménez, que a sus 12 años recién cumplidos, es un *fan* de Ronaldo. Aunque "antes de ser del Getafe era del Madrid", ahora apoya a los azulones, "porque el equipo está en Primera y luchando". El que lo tiene claro es Alejandro Sancristóbal, del Benjamín E, que pudo conocer en persona a su jugador favorito, Gica, y hacerse una foto con él: "Me gusta aunque ya es muy raro que juegue".

Goles y remontadas

No es extraño ver a los equipos de la escuela en lo más alto de las diferentes clasificaciones y en las mejores divisiones. El Alevín B es primero en la tabla y los veinte goles que lleva Víctor han sido una buena ayuda. El delantero se queda con "el que le metí al Atlético de Madrid por la escuadra. Mi amigo se la pasó a otro amigo mío, que hizo una vaselina, la di de tación y la metí por toda la escuadra. Fue muy bonito. La mayoría los suelo marcar de jugada, me regateo a dos o tres y llevo hasta el portero. Soy rápido, también tengo mucha agilidad y me muevo mucho". El máximo goleador del equipo va rompiendo cinturas y guarda como partido especial "el que jugamos contra el Carabanchel, que le remontamos un 2-0. Al final les ganamos 2-4. Marqué un gol en ese partido y casi dos más. Si puedo dar pases de gol, los doy".

Una remontada épica vivió también José Manuel Márquez con su equipo, el Infantil A. Jugaban ante el Leganés fuera y en los últimos cinco minutos no habían podido pasar del empate a uno. "En un saque de portería, la peinaron con la cabeza, yo estaba por ahí y la enchufé. Dio en el poste y se metió". Significó el triunfo



De izquierda a derecha, en la fila de abajo, Miguel Ángel Martín, Alejandro Sancristóbal, Daniel López y José Manuel Márquez. Arriba: Alejandro Ortiz y Víctor Jiménez.

de los azulones. "Siempre se me ha dado bien lo de marcar goles" y en su pueblo, en Ciudad Real, "marqué una vez 33. Y eso que estuve dos meses lesionado". Incluso se consiguen tantos desde el centro del campo. De los 29 que lleva Alejandro Ortiz en el Prebenjamín B, "el que más me gustó fue uno que metí con el exterior. La pillé en el centro del campo, la intenté pasar y se metió". Y eso que este año el entrenador le coloca como centrocampista, una posición que "me gusta más. A veces me parezco a Güiza jugando", y cuenta con orgullo como el delantero azulón a veces "me saluda por la calle". Y es que son casi vecinos. Para él es un premio estar en el Getafe, algo que había deseado desde hace tiempo. "Me gustaba jugar al fútbol y me dijeron mis padres que si sacaba buenas notas, me apuntaban". Y lo consiguió.

Azulones de corazón

Algunos proceden de otros clubes, como es el caso de Márquez, que llegó ha-

ce dos años del Real Madrid. "No contaban conmigo y el mejor sitio para mí era el Getafe; ni me lo pensé". Pasó las pruebas y entró en el equipo de Carlos López, "el mejor entrenador que he tenido". Sabe que "es difícil llegar al primer equipo del Madrid, pero también al del Getafe", a pesar de que "como jugador tengo mucha técnica y visión de juego". Se fija en Gavilán y en Yeste, los jugadores que ocupan una posición similar a la suya, aunque tienen sus diferencias: "Gavilán hace más unos contra unos que yo: a mí me gusta más buscar a los delanteros". Aunque aún es infantil, tiene muy claro su futuro: ser futbolista. "Otra cosa no me gusta. Si no, en todo caso sería preparador físico".

Desde más lejos llegó Miguel Ángel Martín, que los últimos años los había pasado en Alemania por el trabajo de su padre. "El fútbol es parecido, aunque allí se lucha más y aquí hay más técnica". Cuando volvió a España, "mi padre buscó en Internet equipos buenos y vi-

ne al Getafe". Le gustaría llegar a lo más alto con los azulones y sabe que "luchar es lo más importante, y luego la condición física". La capacidad de superación de uno de los máximos goleadores del Cadete D se ha puesto a prueba con la lesión que sufrió hace un par de semanas. "En un contrataque cogí el balón y me hice un autopase. Justo en ese momento me entró un defensa. Estuve fuera del campo, intenté entrar pero no podía. Me dolía la rodilla y me tuvieron que cambiar". El rival ni siquiera vio amarilla y Miguel sufre una rotura de menisco que le tendrá un par de meses apartado de los terrenos de juego. Pero a pesar de las muletas y del frío, el delantero no se pierde ningún partido de sus compañeros.

Aunque está todavía en alevines, Víctor tiene muy claro que "me gustaría ser jugador del Getafe". Y sabe cuál es el camino. "En la escuela en todos los partidos hay que salir a matar, porque si no, no ganas. Eso es lo que nos pasó en el del Carabanchel, que salimos dormidos y nos metieron dos goles". Jugar más encuentros es lo que reclama Alejandro Sancristóbal, que en el Benjamín E lleva un buen puñado de goles. "No sé si son 27 o 31. Lo malo que tengo es que me ponen mucho de izquierda y entonces no puedo dar bien los centros". Es diestro, pero solventa bien su cambio de posición: "Lo que hago es echarme un poco para atrás para luego centrar". El fútbol es su pasión y asegura que "yo voy a seguir aquí muchos años, hasta que llegue al grande y ya entonces depende: si me dan mucho dinero, me quedo, si no, me voy al Madrid". Y hace especulaciones de lo que hará con su primer sueldo. "Depende de lo que saque, pero me compraría un chalet con piscina, y si tuviera terrenos tendría un portería para jugar ahí todos los días".

Raquel González

La constancia del nuevo Beckham

"Dicen que me parezco un poco a Beckham. A veces lo intento hacer como él, pero me sale todo mal". Daniel López es extremo derecha del Infantil A, líder de la clasificación, y aunque su ídolo es Zidane ("en el Getafe me gusta Güiza"), trata de parecerse al jugador inglés. Hace un par de semanas "me hicieron una entrada, se me quedaron los clavos en el césped y se me giró la rodilla para fuera. De momento tengo un esguince fuerte". Es la última de las lesiones que le han acompañado esta temporada. "La primera que tuve fue un tumor benigno, un osteoma osteoide: me hicieron una operación, me lo quemaron y ya está. Luego me rompí el radio, también jugando". Pero el futbolista no se arredra y sigue luchando por incorporarse a los entrenamientos, algo que podrá hacer, en principio, en un par de semanas.



Dani llegó al conjunto azulón a principios de temporada "porque aquí podía triunfar más". Antes pasó por el Promesas Valdemoro, "el equipo de mi pueblo, donde me han tratado muy bien. Me dijeron que siempre iba a tener las puertas abiertas". Pero se le llena la boca al hablar de su nuevo club: "El Getafe es otra cosa, me ha fichado el mejor equipo en el que puedo estar". Sueña con ser profesional, aunque se conforma "con llegar a un equipo de Segunda. Es muy complicado, y hace falta mucha ilusión y mucho trabajo". No es un gran goleador, aunque sí es "muy técnico, tengo calidad". De momento, esta campaña, en lo poquito que ha podido participar, ha marcado un tanto.

el ciclo de los envases de plástico, latas y briks



Tras el uso de los envases ligeros de plástico, latas y briks, debemos depositarlos en un contenedor amarillo.



Con los materiales ya reciclados, se fabrican nuevos envases y productos como bolsas, láminas de aluminio y acero, forros polares, etc.



Una vez separados, cada material es enviado a su correspondiente reciclador.

envases ligeros

Usamos tres tipos de envases ligeros: de hojalata y aluminio (latas, botes...); de diferentes tipos de plástico (bolsas, botellas, botes...); y briks (leche, zumos...) que son de cartón, pero con capa de aluminio protector por lo que no debemos depositarlos en el contenedor azul, sino en el



Un camión de recogida volcará el contenedor para llevar los envases a las plantas de clasificación.

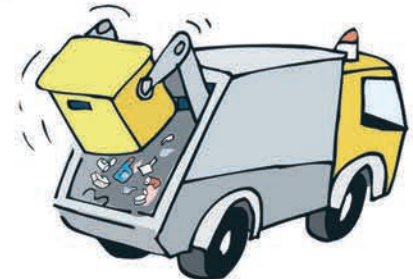

Las latas se separan según sean de aluminio o de acero; los envases de plástico se separan según el tipo de plástico; y por último, se separan los briks...

Mejorando cada día



Oficina Técnica
Proyectos Técnicos
Protección contra incendios
Instalaciones de Aire Acondicionado
Instalaciones de telecomunicaciones
Mantenimiento de alumbrado
Instalaciones Eléctricas alta y baja tensión

C/ Sindicalismo, 1 • P.I. Los Olivos • 28906 GETAFE (Madrid) • Telfs.: 91 696 49 93 • 91 683 05 12 • Fax: 91 684 32 66
gremoba@gremoba.com • www.gremoba.com

LA RUTA DE LA MEMORIA

Una historia de amor

Vicente y Luisa se casaron en 1942. Detrás de esta unión, que se culminó tras la Guerra Civil, hay una bonita historia. Ella, getafense de nacimiento como su madre y su abuela, y él, madrileño de adopción y corazón, vallisoletano de cuna, coincidieron, como otros tantos en aquella época, en una palacio de la capital al que les trasladaron junto a sus familias para alejarles de las batallas que se libraron durante la guerra. Vicente, su hijo menor, recuerda cómo “mi madre y su familia, de Getafe de toda la vida, tuvieron que refugiarse en Madrid porque les evacuaron debido a la cercanía de la contienda a su hogar”. Allí, Vicente Rodríguez y Luisa Hurtado se conocieron y en este inhóspito lugar se fraguó su amor.

El 28 de marzo de 1939 las fuerzas nacionales ocuparon la capital, la única ciudad que había logrado resistir hasta ese momento. El 1 de abril de ese mismo año Franco declaró oficialmente el fin de la guerra. Como consecuencia de todos estos acontecimientos, Luisa volvió a Getafe con su familia y Vicente se quedó en Madrid. Pero como para el amor no hay obstáculo infranqueable, Vicente aprovechaba la más mínima ocasión para acercarse a ese pequeño municipio del sur a ver a su amada. Poco a poco, la relación se fue consolidando, hasta que en 1942 la Iglesia de la Mag-



dalena fue testigo incólume de su enlace matrimonial.

La instantánea recoge el momento en el que los novios posaban felices tras la ceremonia en los alrededores de la actual Catedral. Tras ellos, una elaborada reja que protegía la ventana de una de las casas bajas más próximas a la seo. La novia, de riguroso luto —“acababa de fallecer su hermana”, como recuerda su hijo menor—, quiso respetar una de las tradiciones de la época. Cuando fallecía un ser querido, sus familiares más directos se vestían completamente de negro, ya que este gesto era una señal de duelo. Él con sombrero, corbata y traje oscuro posaba orgulloso del brazo de su esposa.

Tras el enlace, Luisa y Vicente vivieron durante algún tiempo con los familiares de ella, hasta que “pudieron construir su casa en el corral de la familia”.

La antigua calle del Reloj, actualmente conocida como plaza del mismo nombre, fue el lugar elegido por los Rodríguez para levantar su hogar. Allí nacieron y crecieron sus tres hijos varones, que en la actualidad siguen residiendo en el municipio. Ellos son la cuarta generación de una familia vinculada a Getafe desde hace más de doscientos años.

Ruth Holgado

Foto cedida por Vicente Rodríguez



edificio
verona
el bercial - universidad
getafe

viviendas de lujo exclusivo

viviendas de 3 y 4 dormitorios de magnificas calidades, con gimnasio, piscina y zona ajardinada, en un entorno único y privilegiado

vende:
proyectos inmobiliarios lago s.l.

promueve:
infocasa servicios inmobiliarios s.l.

c/ getafe, nº16 -local-
28912 leganés
e-mail: proyectoslago@proyectoslago.com
tlf.: 91 689 51 10. fax: 91 689 51 11.

horario:
lunes a viernes de 09:30 a 14:00 y de 17:00 a 20:00

Gordillo inaugura la Escuela Deportiva Danone



Gordillo posa con los chavales de la Escuela Deportiva Danone de Getafe en el Polideportivo Juan de la Cierva.

El ex futbolista Rafael Gordillo presentó oficialmente, en el Polideportivo Juan de la Cierva, la Escuela Deportiva Danone de Integración Social y Cultural de Getafe. Impulsada por la Asociación de deportistas para una infancia mejor, Addim, tiene la particularidad de que "no es todo fútbol, sino que se le da más importancia a lo que es la amistad, el compañerismo, el ir a clases de apoyo...", según el citado Gordillo, actualmente director técnico de las diecisiete escuelas repartidas por España. Cada una de ellas cuenta con un futbolista profesional que al menos una vez al año compartirá con ellos una jornada de entrenamiento. En Getafe es Pavón el que apadrina al medio centenar de chavales de entre 8 y 11 años que forman parte de este proyecto que se inició el año pasado. Guti, Capi, Antónito, Vicente del Bosque o Cama-

cho son algunos de sus homólogos en diferentes escuelas Danone. La firma de productos lácteos regaló una sudadera, un pantalón largo y dos equipaciones completas a cada uno de los chavales. "Los niños reciben una hora a la semana de educación en valores, aparte de los entrenamientos y la competición, y otra de apoyo escolar, a la que sólo van los que lo necesitan", explica Víctor Rodríguez Mas, coordinador de los tres centros de estas características existentes en Madrid. Así, temas como la familia, las drogas o el medio ambiente, son tratados en las diferentes sesiones de trabajo que se desarrollan. Para Miguel Ángel Romero, concejal de Deportes, "una de las cosas bonitas es que es una escuela de integración. Estos niños son el futuro y se tienen que acostumbrar a crecer con gente que tiene acentos distintos a los suyos, unos rasgos diferentes".

R.G.

Carrera por la mujer trabajadora

Bajo el lema Corre... corre... la igualdad es nuestra meta, el 8 de marzo se celebrará el día de la mujer trabajadora con una carrera popular que cumple su décimo segunda edición. Organizada por la Asociación Recreativo Cultural Cerro de los Ángeles, la salida tendrá lugar a las once de la mañana en la plaza de España y recorrerá las vías centrales de la localidad: la avenida Juan de la Cierva, las calles Calvario, Pasión, Cónsul, Sierra, Toledo, Madrid y General Palacio, para finalizar nuevamente en la plaza de España. La inscripción, que se abrirá el día 1 de marzo, costará dos euros y todos los participantes recibirán una camiseta conmemorativa del día.

R.G.

Abierto el plazo de inscripción para la Intercampus

Ya se ha abierto el plazo para inscribirse en la octava edición de la Carrera Popular Intercampus, que se celebrará el 19 de marzo entre las sedes universitarias de Getafe y Leganés. El coste es de 7 euros y el número de participantes se limitará a un máximo de 1.500 atletas. Los diez kilómetros de recorrido apenas han sufrido variación en los últimos años para que "sirvan de referencia a los corredores, por eso intentamos mantenerlo", explica Teresa Nuñez, coordinadora de deportes del SIJA (Servicio de Información Juvenil y Actividades), organizador del evento. En esta ocasión se han aumentado los premios y la recaudación irá destinada a Intermón Oxfam.

R.G.

El colegio Aristos reúne a cerca de 600 atletas

La segunda edición de la Carrera Popular Aristos se convirtió en un "día festivo entre todos los participantes. Tratamos de pasar un día animado, en el que convivieran chicos de distintos colegios y que se lo pasaran bien", afirma Luis Ramírez, director del colegio que da nombre a la competición. Fueron 571 los corredores que participaron en las distintas categorías y con sus aportaciones de cuatro eu-

ros lograron una recaudación de 2.284, destinados a la Semed (Sociedad Española de Montañismo y Escalada para Discapacitados). "El presidente de la asociación estuvo presente en la carrera y agradeció la colaboración del colegio Aristos", explica Ramírez. También se aprovechó el día para inaugurar el pabellón deportivo con el nombre de Andrés Casado, padre de la presidenta del centro educativo.

R.G.



Desde el 24 de febrero hasta el 10 de marzo en **Qué más dARTE**

Luces y sombras de la Cuba contemporánea

La galería Qué Más dARTE abrirá una ventana a los getafenses para que se asomen y contemplen la Cuba contemporánea, gracias a una exposición que contará con 41 fotografías en blanco y negro realizadas

por 21 artistas de dicho país que con sus objetivos han sabido captar la esencia de una isla repleta de matices. Entre las instantáneas no podía faltar el retrato del *Che*, uno de los iconos fotográficos del siglo XX.

Los getafenses que acudan a la galería Qué Más dARTE, entre el 24 de febrero y el 10 de marzo, se van a encontrar con la exposición *Fotografía Cubana Contemporánea*, 41 instantáneas en blanco y negro realizadas por 21 artistas de este país; algunos de ellos, ya consagrados, como Pedro Abascal, Niurka Barroso, Raúl Corral Corrales, Alberto Díaz Gutiérrez Korda o Mario Díaz Leiva Mayito.

La muestra retrata los acontecimientos que han propiciado que Cuba sea un referente cultural, "gracias a la expresividad y la especial sensibilidad de sus gentes", tal y como afirma Enrique Garcinuño, propietario de la galería Qué más dARTE.

"Para que esta exposición saliera adelante hemos puesto todo nuestro empeño y hemos contado con la colaboración de la Casa de la Américas de la Habana, la ONG Cultura y Cooperación Internacional, que trabaja para favorecer la cultura y cooperación entre Cuba y Europa y



Enrique Garcinuño, propietario de la Galería Qué Más dARTE, junto a algunas de las instantáneas de la exposición *Fotografía Cubana Contemporánea*.

más en concreto, entre España y Madrid y con el Ayuntamiento de Getafe", explica Garcinuño.

Todas las instantáneas de las que consta la muestra son en blanco y negro, y no las hay de grandes formatos "porque su tamaño se corresponde al de la fotografía de reportaje". Algunas fueron tomadas en los años sesenta, como la titulada *Caballería*, firmada por Korda, y otras son más recientes, de las décadas de los ochenta y noventa.

Qué Más dARTE pretende sorprender al espectador y conseguir que "no se vaya indiferente" gracias a la contundencia de algunas de las imágenes que se muestran. "Si tengo que destacar alguna de las obras me quedo con el plato fuerte de la exposición: la foto que Korda titula *El guerrillero heroico*, que recoge la tantas veces reproducida imagen del *Che* o la instantánea titulada *Milicianas*, otra de las de Korda".

"Recomiendo a la gente que se anime a venir que lo haga acompañado, para que compartan el momen-

to y para que descubran que todo sentimos de una manera diferente". Para el director de la galería ésta es una de sus principales labores, "ya que en un mundo tan pragmático como en el que vivimos es muy sano alimentarse también un poquito por dentro. Además —añade— es interesante que los getafenses sepan que ya no hace falta ir a Madrid para ver una exposición de la calidad y variedad de ésta".

El 24 de febrero es el día elegido para la inauguración de esta exposición. A partir de las ocho de la tarde "DJ Flamy amenizará la muestra con ritmos *drum & bass* aderezados con tintes cubanos y además, se ofrecerá a todos los asistentes una degustación del auténtico mojito".

Ruth Holgado

Fotografía Cubana Contemporánea
Qué Más dARTE

Del viernes, 24 de febrero, al viernes, 10 de marzo

cocinas

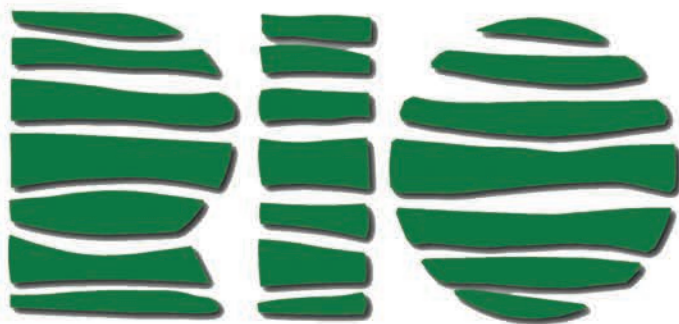

600 m² que cubren todas las necesidades: Formicas, lacas, maderas, laminados y los complementos más avanzados.
Ponemos a su disposición: fontaneros, albañiles, electricistas y un sinfín de detalles para dejarle una cocina perfecta.

C/ Madrid, 113 · 28902 Getafe (Madrid) · Telf.: 91.695.86.50 / Fax: 91.682.45.99
www.cocinasrio.com



El grupo sevillano, encargado de traer "buen rollo"

O'Funk'illo actuará en los Carnavales

O'Funk'illo, grupo originario de Sevilla, será el encargado de traer "el buen rollo" a los Carnavales 2006. Pepe Bao, el bajo de esta pintoresca formación, adelanta que el del 24 de febrero "será un concierto con

mucha guasa". Con temas de su último disco, *No te cabe na*, y éxitos anteriores como *Nos vamos pal Kely*, *Riñones al jerez* o *En el campito*, O'Funk'illo promete divertir al público.

Javi Marciano, guitarra, Andreas Lutz, voz, y Pepe Bao, bajo, comenzaron a tocar juntos en un grupo de versiones llamado The Motherfuckers allá por el año 1997. Como cuenta el último, el bajista de la formación, "yo estaba ya harto de tocar con todo mundo y me apetecía tener mi propio grupo. Recién llegado a Sevilla vi a Andreas y me moló... Le llamé, después me puse en contacto con Marciano, algo más tarde con Joaquinito —Joaquín Migallón, batería— y empezamos a ensayar juntos, para conocernos y eso... Comenzamos a hacer versiones y como la cosa iba bastante bien, nos pusimos a componer temas propios y al ver que gustaban decidimos crear O'Funk'illo".

Desde entonces, son tres ya los discos que han visto la luz. Con títulos como *O'Funk'illo*, *En el Planeta Aceituna* o *No te cabe ná*, la formación andaluza, para evitar que la catalogasen autoetiquetó su estilo como "*funky andaluz embruteo*". Y aunque su cantante Andreas Lutz, "todo un *showman*", como le define el reiteradamente citado Bao, acaba de ser operado de la garganta y tal vez falte a la cita que el grupo tiene con los getafenses, el bajista asegura que O'Funk'illo no perderá fuele. "Aunque Andreas esté cascado y no pueda ir, el que viene detrás de él es otro monstruo. Es cubano, se llama Atanai y en la gira pasada gustó. Yo le diría a la gente que no se preocupe, que vamos a echar el resto con Andreas o sin él. Además, os puedo asegurar que vamos a hacer que el cubano se harte a ensaladas, gazpacho y aceite de oliva *a sacco* para que llegue al cien por cien". Los problemas del cantante de la formación vienen de largo. Sus seguidores conocen la afición de Andreas de lanzarse al público. "En Alcorcón se tiró y se dio un buen golpe en las cuerdas vocales. Había que arreglar los tres nódulos que le habían hecho bajar varios tonos de voz, con tan mala suerte de que no ha cicatrizado bien y le ha salido un granuloma".



O'Funk'illo.

"Tenemos ahora una gira por delante que no veas, y todos preferimos que se cure bien y que falte a dos o tres galas, y no que vaya, se rompa y se pierda toda. Hay un rollo para ir a Japón con Def Con Dos y también a Méjico, Chile, Argentina... Pero bueno, cuando se pueda venir Andreas... Lo de Japón es para mayo. Imagínate a los japoneses cantando en andaluz. (Risas.) Estaría graciosísimo". Para O'Funk'illo no hay conciertos de distinta categoría. "Nosotros vamos igual a tocar al estadio del Real Madrid que al garito más pequeño", afirma Bao. El próximo 24 de febrero, compartirá cartel con Celofunk y Desechos en la carpa que el Ayuntamiento instalará en plaza de la estación de Cercanías de Getafe Centro.

Ruth Holgado

O'Funk'illo+Celofunk+Desechos
Plaza de la estación de Getafe Centro
Viernes, 24 de febrero, 22.00 h.

De la guasa al entierro de la sardina

Si O'Funk'illo es el elegido para traer la guasa a estos Carnavales, junto a otros dos grupos, Celofunk y Desechos, la murga Estamos mu agustito, galardonada en 2005 con el premio al Morro Carnavalesco, presentará el pelele que permanecerá colgado del balcón consistorial hasta el miércoles de ceniza, no sin que antes Los merengueros, galardonada con el premio a la murga pregonera del concurso 2005, pronuncie el tradicional pregón de Carnaval con el que se den por comenzados los festejos.

El 25 de febrero, el desfile de murgas recorrerá las calles Toledo y Madrid hasta la plaza General Palacio, la calle Ramón y Cajal y avenida Ferrocarril, para finalizar en la carpa de la plaza de la estación de Getafe Centro. El reparto en esta misma plaza de zurra, migas y limonada a cargo de la Casa Regional de Castilla La Mancha precederá a la entrega de premios que tendrá lugar a las diez y media de la noche. Posteriormente dará comienzo el gran baile de máscaras que durará hasta que el cuerpo aguante.

El 26 de febrero, el plato fuerte de la jornada llegará de la mano de las murgas y chirigotas que harán sonreír con sus letras cargadas de ironía y buen humor a los que asistan al Teatro Federico García Lorca. Con el entierro de la sardina, los viudos y viudas de riguroso luto acompañarán a la difunta, dándose por concluido el Carnaval 2006.

Pregón del Carnaval

A cargo de la murga Los Merengueros.
Plaza de la estación de Getafe Centro de Getafe Centro
Viernes, 24 de febrero, 21.30 h.

Desfile de murgas

Sábado, 25 de febrero, 18.30 h.

Concurso de murgas y chirigotas

Teatro García Lorca
Domingo, 26 de febrero, 18.30 h.

Entierro de la sardina

Plaza de la estación de Getafe Centro
Miércoles, 1 de marzo, 20.30 h.

Romeo y Julieta para niños con final feliz

El Shakespeare más alocado llega al Lorca de la mano de Uroc Teatro y lo hace con un musical para niños en el que no podía faltar un final feliz en el que Romeo y Julieta vencen todos los obstáculos para que triunfe el amor. Olga Margallo, directora de la representación, remarca que se trata de "un espectáculo con mensaje". A través de las canciones en directo a ritmo de *blues* o *jazz* Romeo y Julieta se revelan contra el na-

rrador para luchar por aquello que desean conseguir.

Margallo decidió adaptar este clásico de Shakespeare conmovida por las lágrimas de su hija Marina, que tras escuchar un cuento que le leyó su madre no podía dejar de llorar por aquel final tan triste, y anima a todos los padres a acudir junto a sus hijos a la representación, "sobre todo, porque ellos también se lo pasan muy bien, ya que no es un espectá-

culo sólo dirigido para niños, sino para un público familiar. Los adultos quizás recojan la parte más irónica del espectáculo y los niños la parte más amorosa".

Con un vestuario de época en el que destacan los trajes de las actrices femeninas cortos por delante y largos por detrás y unos decorados sin estridencias, Margallo ha conseguido adaptar uno de los clásicos de la literatura universal para que los más pequeños disfruten de

esta romántica y reivindicativa historia y del Shakespeare más divertido que se ha visto sobre un escenario. Un cuento con final feliz, tal vez como aquel que el literato inglés jamás se atrevió a escribir.

Ruth Holgado

Romeo y Julieta

Teatro García Lorca
Sábado, 4 de marzo, 19.00 h.

pisos

locales comerciales

plazas de garaje



Garantía de calidad

C/ Madrid, 65 - 1º Derecha - 28901 Getafe - Teléfono: 91 695 58 59 - Fax: 91 695 08 56
email: const.garcia@terra.es

Residencial “Costa de Vigo”



96 viviendas y áticos de alto standing
1, 2, 3 y 4 dormitorios y piscina

Información y venta:



**TREBOL
GESTION**

C/ Hormigo, 3
28901 Getafe · Madrid
Telf.: 91.682.60.00
Fax: 91.682.61.61
www.trebol-gestion.com

TRABAJO

(OFERTAS)

ABUNDANTES INGRESOS a tiempo parcial o completo. Multinacional precisa gente responsable. Teléfono de contacto: 626029728.

AGENCIA DE NUTRICIÓN Y MARKETING, con sede en Madrid busca personal para incorporación inmediata. Interesados ponerse en contacto en el teléfono: 639390697.

ALIMENTACIÓN, empresa líder en el sector precisa 10 personas, mayores de 25 años, para trabajar a tiempo parcial o completo en diferentes áreas. No se requiere experiencia, formación a cargo de la empresa. Teléfono de contacto: 628417395, o bien a través de la web www.altos-beneficios.com.

ANIMADORES INFANTILES, payasos, magos, espectáculos en general, se buscan por aumento de trabajo. ¿Te animas? Marta. Teléfonos de contacto: 616612319 y 916017722.

SE PRECISAN AUXILIARES DE ENFERMERÍA PARA TRABAJO EN RESIDENCIA DE MAYORES EN GETAFE TELÉFONO: 91.696.11.91

OFICIAL DE 1ª Y AYUDANTE DE ALBAÑILERÍA SE PRECISAN. TELÉFONO: 916955859

SE NECESITA ENTIDAD O AUTÓNOMO/A PARA LA EXPLOTACIÓN DE CAFETERÍA EN RESIDENCIA DE MAYORES T: 916961346

APROVECHA ESTA OPORTUNIDAD, empresa en expansión, busca personas dinámicas, ambiciosas y responsables. Incorporación inmediata. Tiempo completo o parcial. Teléfono: 666386631 ó en la web: www.negociomlm.com.

ÁREA DE SALUD Y BELLEZA, se precisan personas a tiempo parcial o completo. Formación a cargo de la empresa. Ingresos extras a altos ingresos. Urgente. Teléfono de contacto: 646501348.

ASESORES DE INVERSIÓN selecciona multinacional para su nueva delegación en Getafe. Se ofrece plan de formación y carrera profesional. Mayores de 25 años. Experiencia valorable. Teléfono de contacto: 916652650.

ATENCIÓN AL CLIENTE y supervisión de equipos de trabajo, empresa líder en el cuidado personal busca personas abiertas, a tiempo parcial o completo. Altísimos ingresos según dedicación. Teléfono: 680683308. Sheila.

AUMENTA TUS INGRESOS a tiempo parcial o completo. Incorporación inmediata de 14 personas a actividad compatible con altos ingresos. No necesaria experiencia. No trabajo veraniego. Teléfono de contacto: 609482436.

¡AUMENTA TUS INGRESOS! Empresa en expansión en Madrid busca urgentemente personas serias a tiempo parcial o completo, con flexibilidad de horarios. Teléfono de contacto: 687549925.

BUSCA UN CAMBIO, llámeme. Actividad independiente, tiempo parcial o completo, satisfacción personal y económica. Sea su propio jefe. Interesados ponerse en contacto en el teléfono: 696140609.

BUSCO PERSONAS para venta de oro, golfi, plata, chapado, cosmética, lencería, ropa de calle, regalos y complementos. Interesantes ingresos. Teléfono: 912285582.

BUSCO PERSONAS para venta por catálogo de joyería en general, lencería, ropa, zapatos y complementos. Teléfonos: 916956998 y 661013173.

BUSCO PERSONAS serias a tiempo parcial o completo, incorporación inmediata. Teléfono: 658455922.

COMERCIAL SE NECESITA, horario libre, no necesita experiencia. Fijo más comisión. Teléfono: 609224019.

EDITORIAL PRECISA en Madrid, 50 colaboradores desde casa, desde 900 euros/mes. Información laboral y reserva al apartado de correos 371, Mérida 06800.

EMPRESA INTERNACIONAL incorpora personas a tiempo parcial o completo. Incorporación inmediata, altos ingresos. Teléfono: 646128663.

EMPRESA INTERNACIONAL precisa personas serias y responsables, actividad compatible a tiempo parcial o completo, no se requiere experiencia. Formación a cargo de la empresa. Teléfono: 625951146. Llamar tardes.

EMPRESA MULTINACIONAL requiere personas a tiempo parcial o completo. Para varias áreas a cubrir. No necesaria experiencia previa. Incorporación inmediata. Teléfono: 619356305

EMPRESARIO busca personas serias y responsables para desarrollo de actividad a tiempo parcial o completo. Importante oportunidad económica. Teléfono: 660447649.

EMPRESARIO busca personas serias y responsables para incorporación en gran proyecto local y nacional, tiempo parcial y completo. Excelente oportunidad profesional y económica. Teléfono: 696782810.

EMPRESARIO JOVEN precisa urgentemente personas mayores de edad y con carácter emprendedor para cubrir diferentes responsabilidades. Oportunidad económica y profesional. Teléfono: 918515108.

FRUTERO se necesita profesional con experiencia responsable para próximo negocio. Incorporación inmediata, buenos ingresos con participación en beneficios. Teléfono: 618279932.

FUTURO PROFESIONAL, incorporamos personas a tiempo parcial o completo, mayores de edad, imprescindible español fluido. Urge. Teléfono: 685908042.

IMPORTANTE GRUPO asegurador selecciona comerciales para su red de vida y ahorro. Elevadísimas comisiones. Teléfono: 678450041.

INMOBILIARIA de Getafe precisa chica entre 18 y 20 años con ESO y conocimientos de informática. Teléfono: 916010626.

INGRESOS EXTRAS, tiempo parcial o completo, busco personas para venta de productos de cosmética y nutrición. Teléfono: 635462385.

INGRESOS EXTRAS, tiempo parcial o completo, incorporación inmediata. Teléfonos: 912285215 y 666211775.

INSTALADOR ELECTRICISTA, autorizado se ofrece para instalaciones en general, reparaciones, calefacción, t/n, centralización de contadores. Avisos teléfono: 650406306.

JEFE DE EQUIPO se precisa para empresa líder en buzoneo. Autónomo con vehículo y equipo. Remuneración garantizada. Teléfono: 917231038.

NECESITAMOS dependiente/a para tienda de ropa en C/ Madrid, Getafe, con experiencia para jornada completa de lunes a sábado. Teléfono: 916823651.

NECESITO MAQUINISTAS y remalladoras. Teléfono: 639394960.

NECESITO VENDEDORES/AS para actividad independiente de venta por catálogo en joyas, lencería, cosmética y regalo. Enviamos atractivo catálogo sin compromiso. Sin inversión. Altas ganancias. Teléfono: 647298076.

OPORTUNIDAD ECONÓMICA, empresa en crecimiento busca personas serias en Madrid sur, incorporación inmediata, actividad desde nuestras oficinas o desde casa. No manualidades ni comerciales. Teléfono: 685908042.

PERSONAS para venta por catálogo. Artículos de joyería, lencería, cosmética y regalo. Importantes ganancias. No necesaria experiencia. Compatible con otras ocupaciones. Teléfonos: 915040886 y 607824892.

PERSONAS para venta por catálogo de cosmética, o pueden formar su propio grupo. Teléfono: 647124860.

SE NECESITA chico de 16 a 18 años, para aprendiz de papelería, imprescindible vivir en Getafe. Teléfono: 916825427.

SE NECESITA comercial. Horario Libre. Preguntar por Alejandro. Teléfono: 636945202 y 915054451.

SE NECESITA vendedora-captadora con experiencia para inmobiliaria en Getafe, sueldo+comisiones y alta en la Seguridad Social. Teléfonos: 916018998 y 916017218.

SE NECESITAN chicas, para trabajo comercial de inmobiliaria, sueldo fijo+altas comisiones. No necesaria experiencia. Teléfono: 916834244.

SE NECESITAN personas emprendedoras. Teléfono: 659301021.

SE NECESITAN personas para venta por catálogo, artículos de joyería, lencería, cosmética y regalo. Importantes ganancias no necesaria experiencia. Compatible con otras ocupaciones. Solicitar catálogo gratuito en los teléfonos: 915739387 ó 607824892.

SE OFRECE TRABAJO para venta directa de oro, bisutería, cosmética, lencería, ropa interior y marroquinería. Excelentes comisiones. Teléfonos: 649873236 y 916817420.

SI QUIERES GANAR unos euritos extras y sin ningún tipo de inversión por tu parte, hazlo a través de la venta por catálogo. Oro, plata, goldfie, cosmética, lencería, ropa de calle, regalos, zapatos, etc. Teléfonos: 912285582 ó 667499439.

TE AYUDAMOS a ganar dinero en tus ratos libres. Venta productos de gran demanda y garantizados. Elevadas comisiones y excelentes premios. Alicia. Teléfono: 669448380.

VENDEDORES se precisan para actividad independiente de venta por catálogo en joyas, lencería, cosmética y regalo. Enviamos catálogo sin compromiso. Sin inversión. Altas ganancias. Teléfonos de contacto: 913014143 y 647298076.

(DEMANDAS)

ABOGADA con 11 años de experiencia especializada en abogacía de empresa se ofrece para trabajar con asesorías, empresas, inmobiliaria y compañías de seguros, incluso con contrato mercantil. Teléfono: 619924319.

ADMINISTRATIVA, grabadora de datos y teleoperadora, de 36 años, con experiencia, busca trabajo en zona sur para jornada de mañana (intensiva o media jornada). Teléfonos: 916960683 y 665698197.

ADMINISTRATIVA y grabadora de datos de 29 años, con experiencia, se ofrece para trabajar. Teléfono de contacto: 696293551.

ALICATADOR, soldador. Autónomo. Reformas en general. Teléfono: 670765243.

ALICATADOR, soldador. Autónomo. Reformas en general. Teléfono de contacto: 916477526.

ALICATADOR, soldador. Teléfono: 916145447.

BUZONEO: si quiere que su negocio prospere, llámenos. Experiencia y responsabilidad. Teléfonos: 916969007 y 645477833.

CHICA POLACA de 36 años, hablando español, sería y responsable, con experiencia, se ofrece para tareas domésticas, limpieza, plancha y cuidado de niños. Teléfono: 645234196.

CHICO BÚLGARO DE 37 AÑOS, con permiso de trabajo, busca empleo, como limpiador o peón en Getafe. Teléfono: 660535695.

CHICO DE 25 AÑOS, se ofrece como buzoneador o repartidor. Teléfono: 676705564.

CHICO DE 25 AÑOS, se ofrece para trabajar en construcción, jardinero o cuidado de personas mayores. Serio y responsable, con experiencia. Teléfono de contacto: 617645506.

CHICO DE 36 AÑOS, serio, responsable, soltero, se ofrece para trabajar en limpieza, pintura, ayuda en casa, compras, etc. Interno o externo. Con experiencia demostrable y referencias. Teléfono: 679746723.

COSTURERA CORTADORA DE TAPICERÍA se ofrece para talleres o trabajos en domicilio. Preferible Getafe o alrededores. Teléfono: 639121312.

GA Gestoría Mahillo
GESTORÍA ADMINISTRATIVA
Autónomos y contabilidad
C/ Padre Blanco, 6
28901 Getafe (Madrid)
Tlfs: 91 681 40 88 / 38
Fax: 91 665 05 05
mahillo@gestores.net
www.gestoriamahillo.com

ALUMINIOS ALUDAR
"NUEVAS SOLUCIONES EN ALUMINIO"
Ventanas
Rotura Puente Térmico
Frontes de Armario
Mampara de baño
Ventana Tejado
Albañilería
C/ Leganés, 39 GETAFE (Madrid)
Teléfono: 91 683 67 76

DIPLOMADA EN EDUCACIÓN ESPECIAL se ofrece para cualquier tipo de trabajo en el ámbito educativo. Experiencia en varios trabajos. Teléfono: 600685276.

DIPLOMADAS EN FISIOTERAPIA se ofrecen para trabajo en domicilio o en centros, masajes terapéuticos, osteopatía, drenaje linfático, estiramientos, dolores musculares, lumbalgias. Experiencia y seriedad. Teléfonos: 686185509 y 649272503.

DIRECTOR COMERCIAL y de marketing. Titulación universitaria. Inglés perfecto. Teléfonos: 620931426 y 916817251.

ELECTRICISTA, hace reformas. Presupuesto sin compromiso. Teléfono: 659940913.

FISIOTERAPEUTA a domicilio: masajes, electroterapia, vendajes, estiramientos... Zona Getafe. Teléfono: 636374227. Antonio.

INGENIERO DE MINAS y contable busca trabajo. Teléfono de contacto: 661065495.

INSTALADOR ELECTRICISTA, autorizado se ofrece para instalaciones en general, reparaciones, calefacción, t/n, centralización de contadores. Avisos Teléfono 650406306.

JARDINERO PROFESIONAL español se ofrece para trabajar por las tardes para particulares. Formal y responsable. Teléfonos: 652480751 y 912267364.

JOVEN CARRETERO con experiencia se ofrece para trabajar en la zona sur. Teléfono: 657160132.

JOVEN con minusvalía reconocida busca empleo. Remito C.V. Teléfono: 916650765.

LIMPIAMOS PORTALES en Getafe. Somos autónomos. 140 euros al mes. Seriedad. Teléfono: 916017320.

OBRAS DE POCERÍA, desatracos urgentes, reformas en general, alicatado, pintura, fontanería, etc. C/ Fuenlabrada, 46. Getafe. Teléfono de contacto: 916806401.

PERIODISTA CON EXPERIENCIA en radio y prensa. Está interesada en colaborar en cualquier publicación o emisora de radio con trayectoria solvente. Teléfono 660353341. Preguntar por Sofia.

PINTOR Y DECORADOR de esculturas de marmolina y escayola busca empleo. Teléfono: 650346625.

REFORMAS EN GENERAL, mano de obra especializada, todo en albañilería, fontanería, pintura, pladur, encofrados... Presupuestos sin compromiso. Teléfono: 679995726.

REFORMAS EN GENERAL, solado, alicatado, etc. Interesados llamar al teléfono: 670765243.

Siempre Ahí Para Ti®

GETAFE 557.000 € Getafe-Sector III. Chalet del 200m2. 3 dormitorios. 2 baños y 1 aseo. Suelos de gres y parquet. Calefacción de G/N. Reformado. Cocina amueblada. 446.600 € GET175	GETAFE 303.000 € Getafe centro. Piso de obra nueva. 3 dormitorios, salón independiente. 2 baños. Muy buena distribución. Excelentes calidades. 357.000 € GET176
--	---

ERA Getafe 91 681 56 23
C/ Manzana, 16 (semiesq. General Palacios)
28902 Getafe (Madrid)
eragetafe@grupobasa.com
www.eraspain.com

GAMATUR
VENTA DE VIVIENDAS
Tel./Fax: 916 64 29 84
Tel.: 91 684 29 49
www.gamatur.com

VALMOJADO DUPLEX EXTERIOR, 3 DORMITORIOS, BAÑO COMPLETO, Y ASEO, 1ª PLANTA. GARAJE. TRASTERO. COCINA AMUEBLADA. SEMINUEVO DE 1 AÑO, MEJORAS. 219.000 €	CHALET YUNCLER CHALET INDEPENDIENTE DE 180 M2, EN PARCELA DE 250 M2, 3 DORMITORIOS, 2 BAÑOS COMPLETOS, BUHARDILLA, GARAJE, OBRA NUEVA (ENTREGA EN AGOSTO 2006). 258.500 €
JUAN DE LA CIERVA PISO EXTERIOR, 65M2, 3 DORMITORIOS, 1 BAÑO COMPLETO, COCINA AMUEBLADA, SALÓN DE PASO, AIRE ACONDICIONADO, TARIMA FLOTANTE, LLAVE EN MANO. 198.000 €	JUAN DE LA CIERVA PISO LUMINOSO, 3 DORMITORIOS, BAÑO COMPLETO, COCINA AMUEBLADA REFORMADA Y AMPLIADA, TERRAZA CERRADA COMO ESTUDIO, SUELOS DE GRESS, PUERTAS SAPELLY, BUENA ZONA. 186.000 €
GETAFE CENTRO C/ MADRID, ASCENSOR, 100M2, 3 DORMITORIOS, 2 BAÑOS COMPLETOS, TERRAZA Y PATIO, COCINA AMUEBLADA, CALEFACCIÓN CENTRAL, OPORTUNIDAD. 300.000 €	VIVIENDAS EN LA PLAYA APARTAMENTOS, BUNGALOWS, CHALET, TOTALMENTE EQUIPADOS. VIAJE GRATIS. TORREVIEJA, GUARDAMAR, ARENALES DEL SOL, ORIGUELA, OROPESA ETC... VENTA DIRECTA DEL CONSTRUCTOR

REPARACIÓN DE FRIGORÍFICOS y lavadoras, rapidez y seriedad, presupuesto sin compromiso. Teléfono de contacto: 916813910.

REPARAMOS SUS AVERÍAS, todo lo que tenga mal en su hogar, precios muy económicos, sólo Getafe. Teléfono: 646519144 y 639431083.

RUSO de 25 años busca trabajo por horas, como externo o interno. Teléfonos: 914489047 y 620718882.

SEÑORA busca trabajo como pintora decoradora. Teléfono: 679134937.

SEÑORA ESPAÑOLA se ofrece para planchar y cuidar niños o persona mayor. Teléfono: 658614660

SEÑORITA se ofrece para limpieza de oficinas o casa, por las tardes a partir de las 14.00. Teléfono: 6827573

TRADUCCIONES SE HACEN, del español al alemán e inglés y viceversa. Teléfono: 916963023.

ENSEÑANZA

(OFERTAS)
ACADEMIA EN GETAFE Necesita profesor de inglés. Teléfono o mensaje al: 916839711

PROFESOR DE A/A busco, que me enseñe montaje de split a nivel práctico y que tenga algo parecido a un taller. Teléfono: 661739500.

PROFESOR DE MARKETING y relaciones laborales necesita academia de Getafe para impartir curso. Teléfonos: 916837816 y 916839711.

(DEMANDAS)
ALEMÁN E INGLÉS, clases a domicilio. Gran experiencia. Teléfono de contacto: 916963083.

ALEMÁN, estudiante con experiencia imparte clases a domicilio en Getafe y zonas adyacentes. 8 euros la hora. Teléfono: 635941201.

CLASES PARTICULARES a todos los niveles de inglés y lengua. A domicilio. Verónica. Teléfono: 655232610.

CLASES PARTICULARES de apoyo, idiomas e informática. Teléfono de contacto: 916839711.

CLASES PARTICULARES, todas las asignaturas de ESO y Bachillerato. Amplia experiencia. Verónica. Teléfono de contacto: 655232610.

FRANCÉS, profesor titulado con prolongada residencia en Francia da clases particulares. Teléfonos de contacto: 916823349 y 670627797.

FRANCÉS, profesora con 20 años de experiencia docente imparte clases de francés a domicilio, método especial, precio económico. Teléfonos: 679772020 y 916816900.

FRANCÉS Y LENGUA ESPAÑOLA, profesora de la ESO, licenciada en filología francesa e hispánica, con experiencia demostrable, imparte clases particulares. Teléfono: 916817921.

GUIARRA ELÉCTRICA y española, clases particulares. Estilos: pop, rock, blues, etc. Canciones, solos, ritmos. Teléfono: 916960168.

MAESTRA de educación primaria, especialista en educación especial y clases de apoyo con experiencia, se ofrece para dar clases. Raquel. Teléfono: 600685276.

MAESTRA EDUCACIÓN ESPECIAL, imparte clases particulares a todos los niveles. Teléfono: 654593038.

MAESTRA IMPARTE CLASES de apoyo a niños de primaria y secundaria. Técnicas de estudio y gran experiencia, con buenos resultados. Teléfono: 912952063.

MATEMÁTICAS, clases particulares, nivel EGB, BUP, ESO Y COU. Teléfono: 649212693.

MATEMÁTICAS, física, química y biología. Clases particulares a nivel Primaria, ESO, Bachiller, Selectividad, FP y adultos. Teléfono: 916956861.

MATEMÁTICAS, física y química. Estudiante de telecomunicaciones da clases a niveles de ESO y Bachillerato. Teléfono: 630153159.

MATEMÁTICAS, física y química, profesor con 20 años de experiencia da clases a ESO y Bachiller. Teléfono: 916959071.

MATEMÁTICAS, licenciado en matemáticas da clases a todos los niveles, ESO, Bachiller, F.P., curso de acceso a la universidad y 1º de carrera y contabilidad financiera. Teléfonos de contacto: 661065495 y 676036103.

MÚSICA, profesora titulada con amplia experiencia en pedagogía musical da clases de piano, flauta, armonía y lenguaje musical. Preparación para acceso a conservatorio. Teléfonos de contacto: 916959071 y 665325208.

PROFESOR DE INGLÉS imparte clases particulares a domicilio. Experiencia y resultados. David. Teléfono de contacto: 655379216.

PROFESOR imparte clases particulares a domicilio. Todas las asignaturas en todos los niveles de ESO y Bachiller. Experiencia y resultados. Económico. David. Teléfono de cotacto: 916956889.

PROFESORA DE INGLÉS titulada se ofrece para dar clases en su propio domicilio en Getafe. Todos los niveles. Galia. Teléfono: 669958691.

PROFESORA TITULADA imparte clases de apoyo durante el curso escolar a niños de Primaria y ESO. Buenos resultados. Teléfono: 916968978.

PUBLICIDAD: TARIFAS ESPECIALES PARA PEQUEÑAS EMPRESAS Y PROFESIONALES. TELÉFONO: 91 601 03 94

RUSO, clases particulares a domicilio. Profesora nativa. 20 años de experiencia docente. Precios económicos. Teléfono: 679772020.

TRADUCCIONES de alemán e inglés al español y viceversa. Teléfono: 916963083.

SERVICIO DOMÉSTICO

ASISTENTA ESPAÑOLA se ofrece para trabajar por horas las mañanas, 32 años. Experiencia en servicio doméstico. 7,50 euros/hora. Teléfonos: 912952763 y 665093037.

ASISTENTA POLACA se ofrece para trabajo por horas, limpieza y plancha. Teléfono: 609241817.

CHICA BIELORRUSA busca trabajo, interna o externa. Buena presencia, simpática y muy trabajadora. Olga. Teléfono: 670722539.

CHICA COLOMBIANA se ofrece, con buenas referencias, para cuidar niños y fines de semana en Getafe. Clemen. Teléfono: 916967777.

CHICA DE 28 AÑOS se ofrece para tareas domésticas por horas o media jornada. Teléfono: 667003901.

CHICA ESPAÑOLA de 38 años se ofrece para limpieza de casas, chalés, oficinas, etc. Experiencia, formal y responsable. Teléfonos: 912267364 y 652488893.

CHICA JOVEN ESPAÑOLA se ofrece para cuidar niños a partir de las 15 h. hasta las 21-22 h. Llamar tardes. Teléfono: 657230456.

CHICA RESPONSABLE y con experiencia se ofrece para tareas domésticas y cuidado de niños, sabiendo planchar. Teléfono: 660234062.

CHICA SE OFRECE, seria y responsable, para labores de limpieza, planchado, cuidado de niños o ancianos. Turno mañanas. Teléfonos de contacto: 606875820 y 916833003. Marcela.

CHICA SERIA y formal busca trabajo en servicio doméstico, cuidado de niños o ancianos. Disponibilidad de horario a partir de las 16 horas. Loredana. Teléfonos: 699593826 y 912952251.

CHICO se ofrece para limpieza y ayudas en el hogar por horas, horario de 8 a 13 h. Ruego seriedad. En Getafe preferentemente. Teléfono de contacto: 677234116.

ESPAÑOLA seria y responsable, no fumadora, varios años de experiencia, busca trabajo por horas. Teléfonos: 620718882 y 914489047.

INTERNA desea trabajar cuidando a persona mayor. Trato familiar. Teléfono: 695644120.

INTERNA se ofrece para cuidar niños o ancianos. Experiencia y referencias. Teléfono: 912955156.

JOVEN de 22 años se ofrece para las tareas de la casa. Teléfono: 679772020.

MUJER de 45 años se ofrece para trabajar por las mañanas en servicio doméstico, zona Getafe. Excelentes informes de una familia de la zona. Cristina. Teléfono: 680374465.

MUJER ESPAÑOLA se ofrece para limpieza del hogar, 3 ó 4 horas, 3 días a la semana. Preferentemente Getafe. Teléfono: 916816997.

MUJER MEDIANA EDAD, desea trabajar externa o por horas, por las mañanas, con ancianos o tareas del hogar. Sector Getafe. Teléfono: 916960569.

MUJER MEDIANA EDAD se ofrece para cuidar personas mayores, sólo mañanas. Teléfono: 695644120

MUJER UCRANIANA, busca trabajos para los sábados en servicio doméstico. Teléfono: 677654252.

RUSA de 47 años se ofrece para las tareas de la casa, cuidado de niños, profesora de francés y ruso. Llamar a los teléfonos de contacto: 679772020 y 916816900.

SEÑORA búlgara, seria y responsable, se ofrece para planchar, limpiar o cuidar niños por horas. Teléfono: 679134937.

SEÑORA colombiana, auxiliar de enfermería, con buenas referencias y experiencia, se ofrece para cuidar a personas mayores. Teléfonos: 696736964 y 618920851.

SEÑORA de 45 años con buenas referencias se ofrece para trabajar en limpieza o cuidado de niños por horas, preferiblemente zona Getafe y Sector III. Teléfono: 646510776.

SEÑORA de 45 años se ofrece para servicios de hogar doméstico, externa o por horas. Recomendaciones y experiencia laboral en el sector. Cristina. Teléfono: 637930363

SEÑORA de 47 años busca trabajo en servicio doméstico, cuidado de niños y personas mayores, planchar, limpiar. A partir de las 2 de la tarde. Con experiencia y referencias. Teléfono: 670442504.

SEÑORA 52 AÑOS, se ofrece para cuidar personas mayores, horario disponible de inmediato. Teléfono: 679938377.

SEÑORA extranjera se ofrece para trabajar en servicio doméstico o cuidado de ancianos, tardes a partir de las 18.30 h. y sábados por la mañana. Teléfono: 916827573.

SEÑORA responsable, con referencias, se ofrece para cualquier tipo de trabajo doméstico, cuidado de niños y ancianos. Teléfonos: 912883816.

SEÑORA RUSA se ofrece como interna para cuidar personas mayores. Llamar a los teléfonos de contacto: 679772020 y 915054206.

SEÑORA se ofrece como asistente de hogar en Madrid o alrededores. De 9 a 17 h. Belén. Teléfono de contacto: 649699644.

SEÑORA seria y responsable se ofrece para limpiar o cuidar niños o ancianos. Vehículo propio. Teléfono de contacto: 667410655.

SEÑORITA DE 21 AÑOS se ofrece como dependienta, empleada doméstica por horas o cuidadora de niños. Preferentemente zona sur de Madrid. Teléfono: 630801485.

UCRANIANA de 30 años se ofrece para tareas de la casa. Teléfonos: 679772020 y 916816900.

PISOS

(COMPRA EN GETAFE)

COMPRO PISO a particular de 3 dormitorios. Al contado. En Getafe. Teléfono: 916821282.

(VENTA EN GETAFE)

ALHÓNDIGA, 70 m², cocina amueblada, salón con mural, baño completo, terraza, bien comunicado, a/a en salón, doble acristalamiento. 186.000 euros. C/ Maestro Turina, 1. Teléfonos: 665819583, 916019186. Preguntar por Ángel.

ALHÓNDIGA exterior, planta 3ª, 70 m², 3 dormitorios, salón indep., cocina amueblada, baño completo con mampara, instalaciones reformadas, c/i, a/a, gress, aluminio, p/i sapelly. 199.000 euros. Teléfono de contacto: 916018790.

ALHÓNDIGA. Piso de 90 m², 3 dormitorios, 2 baños, calefacción, cocina y salón amueblados. Suelos de gres y parquet, muy bien comunicado. 255.200 euros. Teléfono de contacto: 916815623.

ALHÓNDIGA, se vende piso, 100 m², 3 dormitorios. Teléfono: 916827671.

ALHÓNDIGA, se vende piso, muy soleado, 4ª planta, cerca de la estación Getafe Central. Teléfonos: 916963214 y 616282762.

ARROYO CULEBRO se vende piso, 114 m², 3 habitaciones, amplias con a/e, 2 baños, cocina 10 m², con muebles roble y encimera granito, doble acristalamiento en toda la casa, 2 terrazas, puerta acorazada, calefacción gas natural. Precio: 320.000. Teléfonos de contacto: 916844033 y 639784780.

C/ MADRID, se vende piso, 115 m², 3 dormitorios, 2 cuartos de baño, c/c, a/a, cocina recién amueblada, erraza en el salón forrada de madera, moldura de escayola por toda la casa, puertas de roble nuevas. Muy bonito. Teléfonos de contacto: 620236179 y 91696664045.

C/ HOSPITAL DE SAN JOSÉ, piso semi-nuevo, 72 m², salón indep., cocina amueblada, 2 dormitorios más amplio trastero, primeras calidades, ascensor. 220.000 euros. Teléfonos: 916831503.

GETAFE AYUNTAMIENTO, bajo ext., 3 dormitorios, baño completo, patio, 60 m², reformado. 180.000 euros. Teléfono: 686101310.

GETAFE, apartamento nuevo a estrenar, 42 m², 1 dormitorio, salón, baño, tendedero, cocina americana, suelos de tarima y gress, a/a, armario empotrado, climatit, todo exterior, bajo, muy bonito. Teléfono: 625167731.

GETAFE, Avda. Los Ángeles, piso exterior, 65 m², 3 dormitorios, cocina amueblada, salón de paso, baño completo, a/a, con bomba f/c, tarima flotante, reformado, 198.000 euros. Teléfono: 916642984.

GETAFE C/ Cataluña, 65 m², 3 dormitorios, 1 baño completo, cocina amueblada, terraza cerrada, salón de paso, muy buena zona, cerca de Metrosur. 177.000 euros. Teléfono: 916642984.

GETAFE C/Garcilaso. Nueva construcción. Ático de dos dormitorios con amplísima terraza, trastero y plaza de garaje incluidos, cuarto de baño completo, carpintería interior de roble, armarios empotrados forrados, cocina amueblada, calefacción individual por gas natural, radiadores de aluminio, aire acondicionado, videopuerto, sistema de seguridad. Estudiamos sus posibilidades de pago. Teléfono: 916837373.

GETAFE C/ Madrid, 1ª planta con ascensor, 3 dormitorios, cocina amueblada, 2 baños completos, 1 en dormitorios principal, terraza a C/ Madrid, c/c y agua caliente. 300.000 euros. Teléfono: 916642984.

GETAFE, piso 1ª planta, 1 dormitorio, todo amueblado, ventanas de aluminio, reforma hecha para entrar a vivir, calefacción nocturna, a 5 minutos de universidad y 10 de Metrosur, baño y cocina reformados, cocina con electrodomésticos. 38.000.000 pts. Precio negociable. Urge venderlo. Teléfono: 916833794.

GRUPO IBERSOL
CONSULTING Y GESTION INMOBILIARIA



<p>VENDO ÁTICO ZONA KELVINATOR EXTERIOR, 2 DORMITORIOS, 3 A/E, SALÓN DE 23 M2 APROX., TERRAZA DE 27 M2 APROX., GARAJE Y TRASTERO INCLUIDO. ASCENSOR. NUEVO A ESTRENAR PRECIO: 357.602 euros TLF: 91.695.45.97</p>	<p>ALQUILO LOCAL GETAFE ZONA MUY CENTRICA, VISTAS A CALLE MADRID, DE 247 M2 APROX., FACHADA DE 10 M. APROX., EN BRUTO, TIENE SALIDA DE HUMOS. PRECIO: 6.000 euros Mes + IVA TLF: 91.695.45.97</p>	<p>VENDO LOCAL ZONA CENTRO 233 M. ÚTILES APROX., FACHADA DE 6,30 M. APROX., FONDO DE 33 M APROX., ALTURA DE 3,20 M. APROX., ESTA REFORMADO Y ACONDICIONADO. TIENE SALIDA DE HUMOS. 4 BAÑOS PRECIO: 405.600 euros TLF: 91.695.45.97</p>
---	---	--

C/ Madrid, 57 (Local) · GETAFE (Madrid)
TEL. 91 695 45 97

GETAFE CENTRO, 1ª planta con ascensor, seminuevo, con plaza de garaje opcional, 3 dormitorios, 100 m² útiles, salón de paso de 24 m², 2 baños completos, 1 terraza cerrada y patio de 14 m². Piso para vivir. 309.521 euros. Teléfono: 916834244.

GETAFE CENTRO, exterior, 75 m², planta 3ª, 3 dormitorios, cocina amueblada, baño, terraza, zonas comunes, 2 a/e, c/c, gress, climatit, p/i roble. Reformado. 211.000 euros. Teléfono: 916019233.

GETAFE CENTRO, piso 3 dormitorios, cocina amueblada con electrodomésticos, piso semiamueblado, con pza. de garaje para dos coches, 87 m² de piso muy amplio. Trastero muy grande. a/a. Para verlo. 273.460 euros. Teléfono: 916834244.

GETAFE CENTRO, piso 70 m², 2 dormitorios, 1 baño y 1 aseo. Recién reformado. Suelos de gres. Paredes en liso. Muy céntrico. Mejor ver. 210.000 euros. Teléfono: 916815623.

GETAFE CENTRO, piso 85 m², con 3 dormitorios, salón de paso, 1 terraza, todo exterior, con pza. de garaje opcional, precio increíble. 244.010 euros. Teléfono: 916834244.

GETAFE CENTRO, piso 95 m², salón de paso, 3 dormitorios, todo reformado, cocina amueblada, terraza muy grande, mejor ver. 243.410 euros. Teléfono: 916834244.

GETAFE CENTRO, piso 130 m² útiles, salón independiente, 2 baños completos, cocina amueblada, 8 vecinos, todo reformado, con 5 dormitorios, a/a, con pza. de garaje opcional, mejor verlo. 321.541 euros. Teléfono: 916834244.

GETAFE CENTRO, piso céntrico de 75 m², planta baja, 3 dormitorios y 1 baño. Suelos de gress, c/i, reformado, para entrar a vivir. 255.200 euros. Teléfono: 916815623.

GETAFE CENTRO, piso con 2 terrazas, salón independiente, 3 dormitorios, todo reformado, todo muy bonito, con a/a, entrega inmediata. Teléfono: 916834244.

GETAFE CENTRO, piso todo reformado, un a/a, en la terraza, totalmente amueblado, de 60 m², con 3 dormitorios, primera plancha. Muy bonito. 231.390 euros. Teléfono: 916834244.

GETAFE CENTRO, piso zona centro 90 m², 3 dormitorios, 1 baño y 1 aseo. Totalmente reformado, trastero y garaje, calefacción y a/a. Suelos de gres y tarima. 287.100 euros. Teléfono: 916815623.

GETAFE CENTRO, vendo apartamento, obra nueva, directamente propietario, 1 dormitorio, salón, cocina americana, baño, 49 m², ascensor, calefacción tarifa nocturna. 300.000 euros. Teléfono: 679227871.

GETAFE CENTRO, vendo piso, 94 m², 4 dormitorios, cocina amueblada, a/a, exterior, cerca de Renfe. 253.000 euros. No agencias. Llamar tardes. Teléfono: 618741047.

JUAN DE LA CIERVA, 56 m², 4º interior, muy luminoso, 3 dormitorios, entrada a salón con terraza, cocina, baño, g/n, calefacción, indep., v/ aluminio, todo amueblado, para entrar a vivir, bien comunicado con transporte público. Cerca de la universidad. 26.000.000 ptas. 156.263. Teléfono de contacto: 912284985.

JUAN DE LA CIERVA, piso 60 m², 2 habitaciones, 1 baño completo, cocina amueblada con electrodomésticos, ascensor, terraza acristalada, calefacción tarifa nocturna, dobles ventanas, p/i pino, todo reformado. Particular. 228.410 euros. Teléfono de contacto: 699653089.

JUAN DE LA CIERVA, piso 68 m², 3 dormitorios, 1 baño completo, totalmente reformado, suelos de gres y parquet. Calefacción de g/n. Muy buena distribución. Para entrar a vivir. 205.000 euros. Teléfono: 916815623.

JUAN DE LA CIERVA piso 70 m² 2 dormitorios, 2º ascensor, cocina amueblada, salón de paso, a/a, parquet, puertas sapelly, calefacción individual, garaje, buenas vistas, seminuevo. Reformado. 273.500 euros. Teléfono: 916642984.

AG. INMOBILIARIA Desde 1989

C/ Felipe Estevez, 16 Local
Teléfono: 91 683 42 44 · Fax: 91 696 55 08

<p>SAN ISIDRO 2º Piso de 82m2, 2 dormitorios muy amplios, terraza en el salón, muy luminoso, para reformar. ¡Entrega inmediata! 31.000.000 ptas. 186.313 euros</p>	<p>SAN ISIDRO Muy luminoso, 3 dormitorios, cocina amueblada, con electrodomésticos, reformado y amueblado, con calefacción de g/n, a/a. ¡Todo un piso! 35.000.000 ptas. 210.355 euros</p>	<p>¿QUIERES COMPRAR PISO? NOSOTROS TE LO BUSCAMOS Y TE CONSEGUIMOS LA FINANCIACIÓN 100% + GASTOS ¡COMPAR TU PISO A PRECIO DE ALQUILER! HIPOTECAS PARA EXTRANJEROS comercial@getafeweb.com prestamos@getafeweb.com</p>	<p>ALHÓNDIGA Entreplanta, muy luminoso, patio muy grande, trastero, 3 dormitorios, cocina muy amplia, todo independiente, terraza de 4m2. ¡Para entrar a vivir!</p>	<p>ZONA CENTRO Apartamento un solo vecino, 1 dormitorio, exterior, trastero, ventanas de aluminio, puertas de madera y tarima flotante ¡Entrega inmediata! 34.500.000 ptas. 207.350 euros</p>
<p>ALHÓNDIGA Piso cos ascensor, 3 dormitorios, gas natural. Buena zona. ¡Mejor ver! 32.500.000 ptas. 195.330 euros</p>	<p>SAN ISIDRO 70m2, 1ª planta, salón de paso, terraza, 3 dormitorios, reformar. 33.500.000 ptas.-201.340 euros</p>	<p>MARGARITAS Pisode 60m2, todo reformado y amueblado, 2 dormitorios, terraza, cocina con electrodomésticos. ¡Mejor ver! 34.500.000 ptas. 207.350euros</p>	<p>ALHÓNDIGA 70 m2, 3 dormitorios, 2 terrazas, luminoso, cocina amueblada ¡Mejor ver! 34.000.000 ptas. 204.345 euros</p>	

Cumplimos nuestros compromisos

Aprobación definitiva de las 12.234 viviendas en Los Molinos y Cerro Buenavista

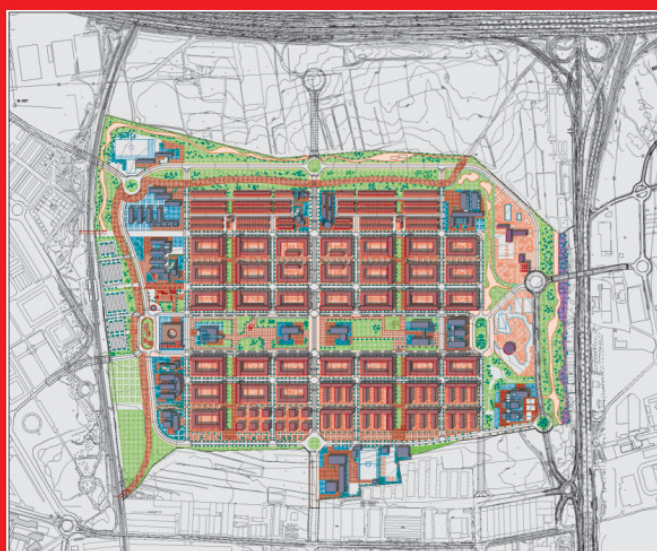

Plan Parcial Sector PP-02 "Los Molinos"



Plan Parcial Sector PP-03 "Buenavista"

El 80% de viviendas protegidas, 9.788

Cronograma

- ✍ Iniciado proceso de expropiación del suelo
- ✍ Concurso de suelo y adjudicación a cooperativas: Junio 2006
- ✍ Inicio de obras de urbanización: Octubre 2006
- ✍ Entrega de viviendas: Finales del 2008

Getafe es tu ciudad
Trabajamos para que te quedes

getafe.psoe.es



PUBLICIDAD: TARIFAS ESPECIALES PARA PEQUEÑAS EMPRESAS Y PROFESIONALES. TELÉFONO: 91 601 03 94

JUAN DE LA CIERVA, piso de 1 dormitorio antes 2, salón independiente, todo reformado, con 2 a/e, todo amueblado, cocina con electrodomésticos. Mejor vayan a verlo. 207.350 euros. Teléfono: 916834244.

PISO en Getafe, de 115 m², salón independiente, 3 dormitorios, 2 baños completos, 1 terraza de 35 m², todo exterior y seminuevo, mejor ver. 308.320 euros. Teléfono: 916834244.

PISO en Getafe, con 2 vecinos, todo reformado, 1ª planta, salón indep. de 25 m², con 3 dormitorios, piso de 90 m², cocina amueblada, con a/a y patio 15 m². 289.390 euros. Teléfono: 916834244.

PISO en Getafe, con 3 dormitorios, salón muy amplio, 4ª, con ascensor, 65 m², cocina amueblada, todo de origen con una terraza, todo luminoso. Entrega inmediata. 207.350 euros. Teléfono: 916834244.

PZA. GÁLVEZ, exterior, 95 m² útiles, 1ª planta, 3 dormitorios, 2 baños, cocina amueblada, g/n, climalit, nuevo, 5 años. Plaza de garaje opcional. 330.000 euros. Teléfono: 649723127.

SAN ISIDRO, C/ Valdemoro, piso bajo, exterior, 2 dormitorios. 34.000.000 pts. Teléfono: 616783486.

SAN ISIDRO, particular vende apartamento, exterior, 1º, patio, gres, cocina individual, terraza acristalada, p/b. 135.227 euros. Teléfono: 652186021.

SAN ISIDRO, particular vende piso, 3 dormitorios, 2 baños completos (1 con bañera de hidromasaje), amplia terraza, muy soleado, a/a, climalit, p/b, c/c, totalmente reformado, cocina amueblada con todos los electr., garaje incluido. 252.000 euros. Teléfono de contacto: 619341676.

SAN ISIDRO, Piso 3 dormitorios, 2 baños completos, terraza y tendedero, calefacción, a/a, totalmente reformado, ascensor en proyecto. Garaje opcional. 2ª planta, 88 m². 288.500 euros. Teléfono: 646540696.

SAN ISIDRO, piso 93 m², 3 dormitorios, 1 baño completo, 2 terrazas, amueblado. Suelos de terrazo. Bien comunicado. 249.000 euros. Teléfono: 916815623.

SAN ISIDRO, piso muy luminoso, 40 m² útiles, 3ª, 1 dormitorio, cocina amueblada, g/n, baño completo con ducha, tendedero, a/e, gress, climalit, p/i roble. Reformado. 139.000 euros. Teléfono: 916018790.

SAN ISIDRO, Piso planta baja de 145 m², patio de 19 m², 4 dormitorios, 2 baños. Todo reformado. Suelos de gress. Para entrar a vivir, muy buena distribución. 338.149 euros. Teléfono: 916815623.

SAN ISIDRO, piso todo reformado, 65 m², con 3 dormitorios, cocina amueblada, con dos patios, todo reformado con a/a. Perfecto para vivir. 219.370 euros. Teléfono: 916834244.

SAN ISIDRO, vendo piso, bajo, bien comunicado. Precio a convenir. Teléfono: 616783486.

SECTOR III, Chalet 253 m² útiles, 4 plantas, 88 m² en 2 patios, garaje. Piscina y pistas de tenis comunitarias, zona de recreo privado. A 300 m. de Metrosur y parada de autobuses. 450.759 euros. Negociables. Teléfonos: 650750317 y 916834556

SECTOR III, Precioso chalet adosado de esquina, 4 plantas, 275 m² construidos, más 120 m² de jardín, cocina valorada en 36.000 euros. 4 dormitorios, 2 baños más aseo, piscina, pistas de tenis y otros deportes, reformado, sótano, bodega. Muy baja comunidad. Teléfono: 636062269.

UNIVERSIDAD, particular vende piso, reformado, 65 m², exterior, 3 dormitorios, salón con mural, terraza, cocina amueblada, mailetero, v/climalit, p/i roble, gres, p/b, 3ª planta, bonitas vistas, muy luminoso, bien comunicado (Metrosur, tren y autobús). 180.000 euros. Llamar tardes. Teléfonos de contacto: 696616251 y 639428737.

VENDO PISO en zona Alhóndiga. Totalmente reformado, 2 habitaciones, cocina amueblada, salón indep. con terraza, baño completo, trastero. Calefacción con tarifa nocturna. Teléfono: 646208627.

(VENTA FUERA DE GETAFE)

ALICANTE. Vendo apartamento en la Marina, 42 m². 14.000.000 pesetas. Teléfono: 616976576.

ALICANTE. Vendo bungalow en playa Grand Alacant. 124 m². 30.000.000 pesetas. Interesados contactar en el siguiente teléfono: 616976576.

ÁVILA (EL TIEMBLO) CHALET 3.500 m², 2 plantas, 7 dormitorios, salón indep. (17 m²), cocina amueblada, 5 baños completos, aseo, balcón, terraza (20 m²), tendedero, patio (2.000 m²), piscina climatizada, 3 a/e, tarima, pintura estuco, p/i pino. Reformado. 511.000 euros. Teléfono: 916019233.

CASARRUBUELOS, chalet independiente, 1.701 m², piscina, parcela (esquina) 80 m., garaje 2 coches, 3 dormitorios, en planta baja, 2 baños, buhardilla planta superior reformada, a/a, f/c, calefacción, cocina amueblada, 312.000 euros. Teléfono: 916642984

CEDILLO DEL CONDADO, chalet 115 m²+550 m², 4 dormitorios, 1 baño completo, suelos de gres, garaje para 4 coches. Piscina, jardín, mejor ver. 223.300 euros. Teléfono: 916815623

EL GRAO, (Gandía), 93 m², 3 dormitorios, 2 de ellos dobles, amueblado, reformado, muy soleado, a 500 m. de la playa. 75.000 euros. Para más información contactar en el siguiente teléfono: 600351085.

EMBAJADORES, piso 40 m² aprox., 2 dormitorios, cuarto de baño, cocina pvc, todo amueblado, tarima, p/i roble, acumuladores t/n, todo reformado. 133.000 euros. Teléfonos: 656566478 y 649691896.

FUENLABRADA, piso zona centro 80 m., 3 dormitorios, salón independiente, 12 m. cocina amueblada, calefacción, individual, cerca de Renfe y Metrosur. 186.500 euros. Teléfono: 916642984.

GRIÓN, particular, chalet pareado de esquina, 2 plantas+sótano, 250 m² habitables, 520 m² de parcela, reforma a estrenar. 378.637 euros. Teléfono de contactar: 629162083.

GUARDAMAR DE SEGURA, vendo piso, 150 m. del mar, 3 dormitorios, 2 cuartos de baño, comedor grande con cocina americana, terraza de larga como casa (todo exterior). 31.500.000 ptas. Teléfono: 916825272 ó 617618592.

GUARDAMAR DE SEGURA, vendo piso, 200 m. de la playa, 2 dormitorios, cuarto de baño, cocina independiente, comedor, terraza grande, piscina, trastero, y zonas comunes. 25.000.000 ptas. Teléfonos: 916825272 ó 617618592

MAJADAHONDA, vendo piso céntrico, 105 m², 4 dormitorios, 2 baños, 1 terraza de 100 m². Precio: 272.378,36 euros. No agencias. Contactar en la siguiente dirección de e-mail: hilimi_moh@yahoo.es.

MARUGÁN, (Segovia), Urbanización 7 fuentes, chalet indep., 4 dormitorios, 188 m², en 2 plantas. 1ª planta, salón de 27 m², cocina 12 m², 3 dormitorios dobles, 2 porches, garaje cerrado de 21 m². 2ª planta, buhardilla de 20 m², aseo y terraza de 13 m². Suelos rústicos, v. de aluminio climalit, p/b, contrav. metálicas, parcela de 2.500 m² con más de 150 árboles. Zona tranquila. 213.000 euros. Teléfono: 630638705.

MÓSTOLES SOTO, próximo a Renfe y bus, exterior, muy luminoso, 3 dormitorios, cocina amueblada con electr., c/c, trastero, ascensor, parquet, p/i macizas, aluminio, reformado. No agencias. 174.000 euros. Interesados contactar en el teléfono: 699397748.

PARLA, apartamento exterior, 54 m², construidos, bajo, ascensor, 1 dormitorio, cocina amueblada americana, g/n, baño completo, trastero, a/e, c/i, gress y parquet, climalit. Nueva construcción. 157.000 euros. Teléfono: 916018790.

PARLA, Fuentebella, 80 m², 3 dormitorios, salón comedor, cocina amueblada, baño completo, terrazas acristaladas, c/c, tarima flotante, puertas de roble, reformado, piscina y zonas deportivas. Teléfono: 607460983.

PARLA zona Reyes, C/ Carlos V, 3 dormitorios, cocina amueblada, salón 16 metros, terraza ext., baño completo, a/a, c/i, tarima flotante, a/e, reformado. 208.000 euros. Teléfono de contacto: 916642984.

PINTO, 60 m², 2 dormitorios, 2 baños, a/a, c. g/n, bomba de calor, 7 a/e, ascensor directo a garaje, plaza de garaje, cocina amueblada, tarima, p/b, salón indep., tendedero, trastero, urbanización privada y portero físico. 210.354 euros negociables. Teléfono: 647782328.

PARLA zona Reyes, C/ Carlos V, 3 dormitorios, cocina amueblada, salón 16 metros, terraza ext., baño completo, a/a, c/i, tarima flotante, a/e, reformado. 208.000 euros. Teléfono de contacto: 916642984.

PINTO, La Tenería, apartamento de 45 m²+30 m² de patio, nuevo, garaje y trastero. 190.000 euros. Teléfono de contacto: 609227733.

RETUERTA DE BULLARQUE. Ciudad Real. Parcela 5.000 m², vallada, viña, olivos, árboles frutales, zona regadío, instalación por goteo, tractor, nave. Muy económica. Teléfono: 916957929

SANCHINARRO, vendo ático, 90 m², 2 dormitorios, cocina amueblada, garaje, trastero, 30 m² de terraza, zonas comunitarias, 2 piscinas. 399.000 euros. Teléfonos: 675090797 y 669864401.

SANTA OLALLA, (Toledo), se vende casa de 225 m² con chimenea y pozo. 93.000 euros. Teléfono: 685418572.

URBANIZACIÓN COTO DE SAN ISIDRO, vendo piso a estrenar, 65 m² útiles, 2 dormitorios, cocina con tendedero, amplio salón indep., pza. de garaje y piscina comunitaria. Todo amueblado. Km 79,5 de la N-6, cerca de Villacastín, con parada de autobús Larrea Madrid-Ávila. Precio: 128.000 euros. Teléfonos: 916959071 y 657123155.

VILLAVERDE BAJO, piso de 50 m², junto a estación de Renfe, 3 habitaciones, terraza exterior, bomba calor. Particular, no agencias. Para entrar a vivir. 189.400 euros. Teléfono: 669853924.

VILLAVERDE BAJO, vendo piso, 3 dormitorios, 1 baño, todo amueblado, 70 m². Precio: 171.288 euros. Teléfono de contacto: 679770183.

YUNCLER parcela de 250 m² con chalet independiente de 180 metros, garaje 3 coches, parcela de 80 metros aproximadamente. En construcción entrega agosto 2006. 258.500 euros. Teléfono: 916642984.

ZARZAQUEMADA (LEGANÉS), C/ Monegos. Bien comunicado cercano a metro y Renfe, completamente reformado, 3 dormitorios, cocina, baño, comedor, terraza. Teléfono: 609030549.

(ALQUILER EN GETAFE)

AVDA. ANDALUCÍA, Apartamento. 1 dormitorio, urbanización cerrada con piscina, trastero, totalmente amueblado. A estrenar. 650 euros. Imprescindible Aval. Teléfono de contacto: 647657739

CHALET SECTOR III alquiler, cooperativa Nuevo Hogar, céntrico, a 2 min. de metro, 4 dormitorios, 2 baños y 1 aseo, buhardilla, totalmente amueblado, a/a, a/e, garaje para 2 coches, disponible en octubre de 2005. Necesario aval. Renta 1.200 euros. Teléfono: 617654119.

GETAFE NORTE, se alquila piso, 70 m² útiles+garaje y patio. Seminuevo, excelente situación, a 5 minutos de universidad, 3 minutos de C.C. Bulevar, 1 minuto de Renfe Universidad, 4 minutos Metrosur Los Espartales, 2 minutos de líneas 443 y 448 a Madrid. 2 dormitorios, 2 baños, parquet, persianas eléctricas, a/a, salón indep. 870 euros/mes. Teléfonos: 650800152 y 916958883.

HABITACIÓN AMUEBLADA espaciosa en piso a compartir (3 dormitorios, 2 baños, salón con tv, parquet, cocina con vitro, ascensores, internet, etc.). Junto a Renfe, metro y universidad. Teléfonos: 650958019 y 635941201.

HABITACIÓN AMUEBLADA se alquila en piso compartido con c. y g/n. Derecho a todo. Para chicas o pareja. Metro Juan de la Cierva. Teléfonos: 916018352 y 662006826.

HABITACIÓN INDIVIDUAL amueblada se alquila, zona plaza de España, cerca de Renfe y Universidad. Comunidad incluida. Llamar de 18 a 22 h. Teléfono: 625815080.

HABITACIÓN para una persona se alquila en avda de los Angeles. Teléfono de contacto: 639968247.

HABITACIÓN, se alquila, a 5 min. de Renfe y Metrosur, muy bien comunicada. Muy económica. Totalmente amueblada. Preferentemente jóvenes. Teléfono: 616659990.

HABITACIÓN, se alquila a chica estudiante, a 5 min. de la Universidad. 200 euros, primer piso. Interesados contactar a través del siguiente teléfono: 660167436.

HABITACIÓN, se alquila en centro de Getafe, junto a Renfe. c/c, con derecho a cocina. Para chicas. Interesados contactar a través del siguiente teléfono: 600351085.

MARGARITAS, frente a Universidad, 3 dormitorios, 4ª planta exterior, completamente reformado, amueblado, calefacción t/n, toma de teléfono y tv en habitaciones, bañera de hidromasaje en baño. Aval bancario o de propiedad. 690 euros. Teléfonos: 618164057 y 619794528.

PISO EN ALQUILER, Getafe centro, calefacción, a/a, 3 dormitorios, amueblado. 700 euros/mes. Teléfono de contacto: 916813741.

SE ALQUILA casa adosada, amueblada, con piscina, cerca de Torre vieja. Por temporadas o anualmente. Precio a convenir. Teléfono: 916829745.

SE ALQUILA chalet en sector 3, Las Laderas, 3 baños, 3 dormitorios, cocina, salón, buhardilla y sótanos totalmente adaptados, garaje y patio. 1.200 euros. Teléfono: 916830656.

SE ALQUILA piso en Getafe Centro, a 2 min. de la estación, 1ª planta, 4 dormitorios amueblado. 950 euros. Imprescindible 3 meses de fianza y el corriente, necesaria nómina. Teléfono: 916964939.

SE ALQUILA PISO, en Getafe zona Margaritas (Universidad). Totalmente amueblado, 3 habitaciones. 690 euros. Teléfono: 679961063.

SE ALQUILA piso en zona Kelvinator a estrenar, 3 dormitorios, 2 baños, todo amueblado, lavavajillas, etc... También por habitaciones para estudiantes. Teléfono: 619921850.

SE COMPARTE PISO con chica, zona Catedral. Teléfono: 916818004.

SECTOR III, alquiler 2 habitaciones para chicas o pareja. Teléfono de contacto: 649206976.

ZONA CATEDRAL, alquiler piso, 2ª planta, exterior, 2 habitaciones, cocina amueblada. 650 euros comunidad incluida. Teléfono: 616613292.

(ALQUILER FUERA DE GETAFE)

ALGARROBO COSTA (Málaga), apartamento en 1ª línea de playa, con vistas al mar, todo equipado con todas las comodidades, urbanización piscinas infantil y adulta, 2 pistas de tenis, parque infantil, zonas verdes y jardines. Teléfonos: 916813391 y 677386932.

BENIDORM, (Alicante), alquiler apartamento con piscina. En el Rincón de Loix, para 4 personas. A 350 m. de la playa. Teléfonos de contacto: 916965421 y 606813900.

CAMPOAMOR (Alicante), playa Mil Palmeras. Alquiler 2 apartamentos, 2 habitaciones, amueblado, 1ª y 2ª línea de playa, fines de semana, semanas, meses, años. Enero y febrero desde 80 euros. Teléfono: 649346416.

ESTEPONA, (Málaga), 3 habitaciones, 2 cuartos de baño, salón, cocina, 2 terrazas, garaje y piscina. Teléfonos: 636150849 y 916812114.

GANDÍA PLAYA, (Valencia), se alquila el apartamento en segunda línea de playa, 3 habitaciones, 2 baños, totalmente equipado, plaza de garaje y gran terraza con vistas al mar. Meses y quincenas de verano. Teléfonos de contacto: 916820536 y 669096897.

GANDÍA PLAYA, (Valencia), se alquila el apartamento próximo a la playa. Todo exterior, 3 dormitorios, salón indep., cocina, electr., 2 terrazas, cuarto de baño y 1 aseo, aparcamiento y ascensor. Quincenas o meses. Teléfono de contacto: 916834721.

GUARDAMAR DEL SEGURA (Alicante), apartamento en alquiler, nuevo, equipado, a estrenar, 2 dormitorios, cocina independiente y ascensor. Puentes y verano, quincenas o meses. A 800 m. de la playa. Zona tranquila. Teléfono: 916832557.

GUARDAMAR DEL SEGURA (Alicante), se alquila piso en julio, agosto y septiembre. 2 dormitorios. José Mª Medina. Teléfono: 916962849.

GUARDAMAR DEL SEGURA, (Alicante), se alquila piso por temporadas, 2 hab., cuarto de baño, cocina, salón, terraza, piscina y zonas comunes, a 5 min. de la playa. 147.247 euros. Interesados contactar en los teléfonos: 916825272 y 617618592.

ISLA CRISTINA (Huelva), 1ª línea de playa. Junio, julio y septiembre. 7 plazas aprox., 3 dormitorios, 2 baños. Entorno natural. Precio a convenir. Tardes. Interesados contactar en los siguientes teléfonos: 916839459 y 617825158.

LA MANGA, (Murcia), alquiler apartamento temporal, vacaciones en La Manga. 2 habitaciones, baño, cocina, salón comedor y terraza. Teléfonos: 653848141 y 657982041.

LEGANÉS, FRENTE A PEREDA, Apartamento de 1 dormitorio, totalmente amueblado, 650 euros, imprescindible aval. Teléfono: 647657739.

LOPAGÁN, (Murcia), dúplex, 3 dormitorios, 2 patios (1 delante, garaje), salón, baño y cocina completos. Mes de septiembre. Teléfono: 916811880. Preguntar por María.

MOJÁCAR (Almería), alquiler de dúplex, garaje, 3 dormitorios, capacidad para 7 personas, 2 baños completos, cocina totalmente equipada, piscina comunitaria, a 150 m. de la playa. Zona tranquila. Alquiler por quincenas. Teléfonos: 913026139 y 626220636.

MOJÁCAR (Almería), se alquila apartamento, 2 dormitorios, para 6 personas, totalmente equipado, con piscina y garaje. Cerca de la playa. Teléfonos: 916968113 y 626688902.

OROPESA, (Castellón), alquiler apartamento, Marina D'or. 2 dormitorios, a/a, baño completo con hidromasaje, piscina y garaje privados. Junto al balneario. Precio 1ª quincena de agosto: 1.300 euros, 2ª quincena de agosto: 1.200 euros, 1ª quincena de septiembre: 800 euros, 2ª quincena de septiembre: 700 euros. Teléfonos: 916830008, 620182919 y 677051965.

PIEDRALAVES, (Ávila), alquiler casa de pueblo restaurada en el valle del Tiétar, Sierra de Gredos. Chimenea y calefac., terraza soleada y patio rústico. Parejas y grupos, fines de semana, puentes y verano. Teléfonos: 667529306 y 918666093.

PIEDRALAVES (Ávila), pueblo de montaña, con bonitas piscinas naturales, garganta caudalosa atraviesa el pueblo. Alquiler casa rústica acogedora, salón con piedra y madera, chimenea y calefacción. Parejas y grupos. Fines de semana, puentes y verano. Teléfono de contacto: 667762426.

ROQUETAS DE MAR (Almería). Se alquila ático, 1ª línea de playa, totalmente amueblado, a/a frío/calor, garaje, piscina, zonas verdes, terraza con vistas al mar. Por quincenas, Semana Santa y temporadas. Pueden ver fotos en: www.fotolog.net/atlicoroquetas. Teléfono de contacto: 609005265.

RETUERTA DEL BULLARQUE, Ciudad Real. Parcela 5.000 m², vallada viña, olivos, árboles frutales, zona regadío, instalación por goteo, tractor, nave. Muy económica. Teléfono: 916957929

TORRE DE LA ORADADA (Alicante), se alquila piso, 2ª quincena de julio. Primera línea de playa. Teléfonos: 914771973 y 649515976

ZAHARA DE LOS ATUNES, (Cádiz), 2 hab., 2 terrazas, garaje, a 100 m. de la playa, piscinas, pádel, espectaculares vistas al mar y a la montaña. Semana Santa, quincenas, meses. Ángeles. Teléfono: 669936656.

ZAHARA DE LOS ATUNES, (Cádiz), alquiler dúplex con ático, 3 dormitorios, 2 baños, 70 m² de terrazas, salida directa a playa, piscinas, garaje, extraordinarias vistas al mar y a la montaña. S.S., quincenas, meses. Ángeles. Teléfono de contacto: 669936656.

PARCELAS Y FINCAS RÚSTICAS

(DEMANDA DE TERRENOS)

GETAFE Compramos solares y casas viejas. Lámenos e infórmenos de su terreno. Pagamos al contado. Teléfono de contacto: 916837373.



el placer de lo auténtico

Catering y Restaurante

CASA DE *Cocina de Mercado* PÍAS

Plaza Escuelas Pías, 4.
28904 Getafe. Madrid
Telf. 91 696 47 57
619 242 956
www.casadepias.es

LOCALES, NAVES Y OFICINAS**(COMPRA EN GETAFE)**

COMPRO PARCELA en Polígono Industrial Los Olivos. 500 m² aproximadamente, preferentemente primera fase. Teléfono: 627845114.

(ALQUILER EN GETAFE)

AULA DE INFORMÁTICA se alquila en Getafe. Teléfono: 916837816.

CENTRO DE ESTUDIOS se alquila en Getafe. En funcionamiento. Teléfono: 678526081.

GETAFE CENTRO, se alquila local, 230 m², con todas las instalaciones. Teléfono: 916827671.

LOCAL ACONDICIONADO alquilo para cualquier negocio u oficina. Ideal para peluquería. 40 m² útiles, con servicio, lavabo, cierres ciegos, local de esquina. Sector III. 450 euros+IVA. Teléfono: 916959071.

LOCAL COMERCIAL alquilo en Getafe. Zona Kelvinator, avda. del Ferrocarril. 15 m de fachada, 105 m². Precio: 1.382 euros/mes+comunidad+IVA. Teléfono de contacto: 916960284.

LOCAL COMERCIAL en Getafe Norte, se alquila. C/ María Moliner n.º 3.60 m² en bruto, 8 metros de fachada. Acera de 20 m. de ancho para cualquier tipo de actividad. Alquiler gratis con condiciones. Teléfono: 615209831.

LOCAL de 120 m², zona centro (detrás del Ayuntamiento), reformado. Alquiler 1.052 euros+IVA. Teléfono: 696811999. Preguntar por Juan.

LOCAL EN GETAFE se alquila (zona avda. de España), 250 m², mucha fachada y salida a dos calles. Precio a convenir. Teléfono: 678526081.

NAVE INDUSTRIAL en Getafe, Pl San Marcos. 400 m²+40 m² de oficinas. Patio trasero y delantero. Con luz y agua. Teléfono de contacto: 639303663.

SE ALQUILA LOCAL en Getafe (C/ Sta. Bárbara, próximo a Universidad), 70 m². Reformado. Listo para entrar, 2 WC. Ideal para despacho, consultorio, oficina. Precio 400 euros. Teléfono de contacto: 676450473 ó 916960126 (noches).

SE ALQUILA LOCAL en zona centro, nuevo, 80 m²+20 m² de patio, con baño, agua y luz. 750 euros. Teléfono: 639774569.

(ALQUILER FUERA DE GETAFE)

LOCAL se alquila, zona Pinto. Diáfano. Calle peatonal. Ideal cualquier negocio. 76,5 m², luces a 2 calles. Precio aprox.: 590 euros. Para más información contactar a través de los siguientes teléfonos: 916839459 y 617825758. Llamar por las tardes.

SE ALQUILA trastero en Parla, 50 metros o 100 anuales. Teléfono de contacto: 916829745.

VILLAVERDE BAJO, alquilo local, 60 m², ideal para peluquería, calle comercial, frente autoservicio Día. Interesados llamar al teléfono: 916962916.

(VENTA EN GETAFE)

GETAFE POLIGONO LOS OLIVOS
Ampliación
Vendo parcela industrial, 525 m²
T: 609031221

GETAFE CENTRO, vendo local. 100.000 euros. Para más información contactar a través del siguiente teléfono: 639781161.

LOCAL en venta zona centro peatonal (próximo al Ayuntamiento) 70 m². Precio: 168.283 euros. Teléfono: 916010626.

OFICINAS de 200 m², entradas por C/ Arboleda y C/ San Isidro. 8 despachos, 4 baños, climatizadas, están nuevas. Posibilidad de dividir en 2. Interesados contactar en el siguiente teléfono: 915223986.

SECTOR III, particular vende o alquila en el Sector III de Getafe local. 140 m² en planta y 140 m² en sótano, dando a 3 calles. 15 m. de escaparate y fácil aparcamiento. Venta: 385.000 euros. Alquiler: 1.600 euros+IVA. Interesados contactar a través del teléfono: 629162083.

(VENTA FUERA DE GETAFE)

FUENLABRADA
Local 130 m²
Insonorizado,
ideal para
cualquier tipo
de negocio.
Gran Oportunidad
Inversores
T: 650406306

DOS NAVES INDUSTRIALES se venden. Una de 240 m² y otra de 200 m² Villaverde alto, Madrid. Teléfono: 639394960

BAR de 90 m², en Parla, C/ San Antón 5. Precio: 105.177 euros. Manolo. Teléfono de contacto: 916981640.

LEGANÉS, zona Hospital, se vende local de 35 m². Teléfono: 916941628.

NAVE se vende. 96 m². En edificio industrial en Villaverde A. Interesados llamar al teléfono: 639394960.

(TRASPASO EN GETAFE)

PIZZERÍA / CAFETERÍA, se traspasa, 95 m² aproximadamente. Zona peatonal y céntrica, junto Ayuntamiento. Teléfono: 916968961.

BAR HELADERÍA C/ Juan de la Cierva, 36, se traspasa. Está reformado y en funcionamiento. Buen precio. Para más información contactar en los teléfonos: 916956563 y 651763585.

CENTRO DE ACUPUNTURA Y MASAJES se traspasa en Getafe centro. En pleno funcionamiento, por no poder atender. Excelente oportunidad para fisioterapeutas y masajistas, acupuntores, naturópatas y esteticistas. Muy buen precio. Teléfono de contacto: 617232875.

SE TRASPASA BAR DE COPAS, en Getafe, 180 m², recién reformado, funcionando a pleno rendimiento, posibilidad de poner terraza. Teléfono: 658179600.

SE TRASPASA EN GETAFE, furtos secos, golosinas, local 15 m², funcionando en CC M-50, Sector III, Totlamente montado, buena cartera de clientes, por no poder atender. 18.000 euros negociables. (Alquiler 605 euros negociables). Teléfono: 630043555.

SE TRASPASA LOCAL montado como Kebab, con todas las licencias para trabajar en el acto. Zona Getafe Centro. Urge. 36.000 euros negociables. Posibilidad terraza. Teléfono: 645755187.

TIENDA RECIÉN INAUGURADA se traspasa, renta baja. Centro de Getafe. Precio a convenir. Teléfonos: 916017941 y 917977359.

(TRASPASO FUERA DE GETAFE)

LEGANÉS TRASPASO alimentación y frutos secos. En muy buena zona, funcionando y con clientela. Cerca de colegio, hospital y metro. Urge por no poder atender 16.000 euros. Teléfono: 605524504. Elena.

MOTOR**(VENTA)**

AUDI A6 2.5 TDI, 150 cv, 6 velocidades, junio 2000, cuero, parktronic, climatizador, elevalunas eléctrico, llantas, CD, etc. 17.139 euros. Teléfono de contacto: 918950508.

BMW 320 DIÉSEL, 136 cv, año 2000, climatizador, perfecto estado, 50.000 km., transferido. 16.500 euros. Teléfono: 629259401.

BMW 520, 170 cv, 130.000 km. Libre de revisiones, nacional, azul, perfecto estado, diciembre de 2000. 13.600 euros. Teléfono: 607745814.

CHRYSLER VOYAGER 2.5 TDSE PLUS, 115 cv, nov. 2000, azul, 7 plazas, todos los extras. 16.250 euros. Teléfono: 918950508.

MERCEDES E220 CDI, caja nueva, plata, octubre 2002, todos los extras. 27.346 euros. Teléfono de contacto: 629259401.

MERCEDES E290 TD, avantgarde, diciembre del 97, automático. 16.250 euros. Interesados llamar al teléfono: 665523806.

MITSUBISHI MONTERO 2500 GLS corto Turbodiesel 99 cv 3P, color verde y plata. 126.000 Kms. Matriculado 5/1.993, A/C. Elevalunas eléctrico. Defensas delanteras y traseras. ITV Julio de 2005. 10 meses de seguro. Ruedas 265/70 R15. Siempre en garaje. Precio: 9.800. Teléfono: 607705412.

NISSAN ALMERA 2.000 Diésel, 4 puertas, EE, CC, DA, AA, radio CD MP3, 2 airbags, 62.000 km. A toda prueba. 5.000. Particular. Teléfono: 626818715 ó 916814845.

PEUGEOT 205 GENERACION, año 1997, aire acondicionado, elevalunas eléctrico, 155.000 km, muy buen estado. 2.700 euros. Teléfono de contacto: 617684464.

ROVER 4.14, 16 válvulas, 100 cv, a/a, e/e, c/c, d/a, año 95, radiocassette con cargador Alpine, ruedas recién cambiadas, buen estado. 1.800 euros negociables. Teléfono: 620123207.

SEAT IBIZA 1.9, diésel, con todos los extras, ITV pasada hasta diciembre de 2005, color rojo. Teléfono de contacto: 665150918.

SEAT TOLEDO 1.9, 110 cv, año 2002, gris medio, todos los extras. 13.000 euros. Teléfono: 649885427.

TOYOTA RAV-4, Modelo Luna, año 2001, 71.000 km., 5 puertas, color plata, a toda prueba. 17.000 euros. Teléfono de contacto: 653611812.

VOLKSWAGEN GOLF 4 TDI, vendo. 130 cv, climatizador, ordenador, cargador frontal, suspensión sport, muy equipado y bonito, con libro de revisiones. Mejor ver. Teléfono: 635412272.

VOLKSWAGEN PASSAT TDI, 130 cv, 6 velocidades, confortline, color azul metalizado, llantas y climatizador, año 2001. 16.980 euros. Interesados contactar a través del siguiente número de teléfono: 649885427.

GARAJES**(ALQUILER/VENTA)**

ALQUILO 2 PLAZAS de garaje muy amplias, zona El Casar, cerca del recinto ferrial. Teléfono: 617548874 y 916955863.

ALQUILO PZA. DE GARAJE en C/ Madrid, noches y fin de semana. Teléfono: 610065246.

ALQUILO PZA. DE GARAJE, C/ Esteban Terradas cerca de Renfe. Obra nueva, 75 euros. Teléfono: 665271493 y 916822105.

AVDA. DE ARAGÓN, esquina avda. de los Ángeles. Alquilo plaza de garaje doble. Teléfono: 625167731.

AVDA. DE LAS CIUDADES, alquilo plaza de garaje. 70 euros/mes. Todo incluido. Teléfono: 647528427.

AVDA. DE LAS CIUDADES con avda. de Aragón, alquilo pza. de garaje. 75 euros/m todo incluido. Teléfono: 647528427.

AVDA. DE ESPAÑA, frente al Polideportivo Juan de la Cierva. Se alquila plaza de garaje. Teléfono: 916815590. Llamar de 14.30 a 16.30 horas.

AVDA. JUAN DE BORBÓN, Getafe Norte, vendo plaza de garaje. 21.000 euros negociables. Teléfono de contacto: 916832454.

C/ DAOÍZ, ZONA UNIVERSIDAD. Se alquila plaza de garaje de coche y de moto. 70 euros/mes coche, 30 euros/mes moto. Todo incluido. Teléfono: 647528427.

C/ DE LAS VACAS (VALDEMORO). Dos plazas de garaje. Se alquilan juntas o por separado. Precio: 55 euros al mes. Teléfono: 916840581.

C/ DEPÓSITOS. Alquilo plaza de garaje para moto, zona Universidad. 30 euros todo incluido. Teléfono: 647528427.

C/ ESTEBAN TERRADAS, se alquila plaza de garaje próxima a Renfe. Teléfonos: 916822105 y 677921295.

C/ FCO. FERNÁNDEZ ORDÓÑEZ. Getafe Norte. Pza. de garaje para moto, venta o alquiler, amplia, cómoda, puerta automática. Teléfono: 699397748. Tardes.

C/ HERNÁN CORTÉS, 8. Amplia plaza se alquila por 75 euros/mes. Teléfono: 916810339. A partir de las 19.00 h.

C/ POLVORANCA. Se alquila pza. de garaje para moto zona centro de Getafe. C/ Polvoranca-Valdemorillo. Mando a distancia. 40 euros. Teléfono: 916820237.

C/ SAN VICENTE. Se alquila plaza de garaje. Detrás de Hacienda. 90 euros. Teléfono: 916953117 y 639592267.

GETAFE C/ Estudiantes. Plaza de garaje en edificio de nueva construcción. Llave en mano. Estudiamos sus posibilidades de pago. Teléfono: 916837373.

KELVINATOR C/ Terradas. Plaza de garaje en edificio de nueva construcción. Llave en mano. Estudiamos sus posibilidades de pago. Teléfono: 916837373.

KELVINATOR. Se alquila plaza garaje. 65 euros/mes. Teléfonos: 916821997 y 628338964.

PINTO La Tenería. Plaza de garaje para moto en edificio de nueva construcción. Llave en mano. Estudiamos sus posibilidades de pago. Teléfono: 916837373.

PLAZA DE GARAJE para moto o remolque. Zona Kelvinator. Teléfono: 645972829.

PZA. DE LAS CUESTAS, alquilo plaza de garaje. 90 euros. Teléfono de contacto: 607337236.

PZA. DE LAS CUESTAS, alquilo plaza de garaje. Teléfono: 659188222.

PZA. PALACIO, Getafe Centro. Alquilo plaza de garaje. 85 euros. Para más información llamar los siguientes teléfonos de contacto 916826233 y 630020712.

SE ALQUILA plaza de garaje. Coche no superior a 4 metros. C/ Margarita Xirgu. 60. Teléfono: 916962370.

SE ALQUILA plaza de garaje en zona Kelvinator. Fácil acceso y mando a distancia. Llamar tardes. Teléfono: 618741047.

SE ALQUILA plaza de garaje para moto. Zona Kelvinator. Teléfono: 645972829 (Paco).

SE VENDE pza. de garaje privada, grande, buen acceso, para coche grande y moto. C/ Fuenlabrada junto Ayuntamiento, con guarda, comunidad al día. Llamar tardes. Teléfono: 916820311

SE VENDE pza. de garaje, Getafe Norte, junto a estación cercanías, El Casar. 25.000 euros. Teléfono: 629105311

ANIMALES

GATITOS, regalo preciosos gatitos con 1 mes. Charo. Teléfono: 629684130.

REGALO GATITO de tres meses. Cruce entre común y siamés. Muy bien educado y muy cariñoso. Para personas responsables. Llamar al Teléfono: 916827636

VENTA DE MUEBLES, ELECTRODOMÉSTICOS Y OBJETOS

AMPLIFICADOR PEAVY de 30 vatios y multiefectos para guitarra KORGAX1G vendo. Teléfono de contacto: 916960168.

CÁMARA DE VIDEO JVC GR-DVL 150 E. Seminueva en perfecto estado, mini dv, zoom óptico de 10 x y digital de 300, autorcha, integrada, pantalla 2 CD giratoria, mando a distancia, cable para euroconector, funda y multibolsillo. 180 euros negociables. Teléfono de contacto 610790861 Victor. Llamar solo mañanas.

CARRITO DE LA COMPRA vendo. Motivo de viaje. Con muy poco uso. 10 euros. Llamar a los teléfonos de contacto: 635941201 y 912879015.

CONJUNTO DE MESA DE SALÓN, mesa de centro y 4 sillas, vendo. En cristal y metacrilato. Perfecto estado. 200 euros. Interesados llamar al teléfono: 679255289.

ESTUFA OLEOELÉCTRICA vendo por motivo de viaje. Marca Zass (alemana), 1.500 watts. 30 euros. Interesados llamar a los siguientes teléfonos de contacto: 635941201 y 912879015.

GUITARRA ELECTRICA CHARVEL, vendo. Negra, con palanca y funda. Teléfono: 916960168.

HABITACIÓN INFANTIL completa se vende. Pino macizo decapado en rosa. 300 euros. Teléfono: 916968338 y 678078847.

HORNO DE COCINA TEKA vendo. 2.500 vatios, seminuevo. 100 euros. Llamar tardes. Teléfono: 619138450 y 916837750.

MÁQUINA REMALLADORA de 5 hilos, Global 6000, seminueva. Teléfono de contacto: 667914000.

MAQUINARIA DE HOSTELERÍA vendo por cierre de negocio (máquina de hielo ITV Pulsar 45, lavavasos línea blanca LC 1500, a/a de 13.500 frigoríficos, armario frigorífico 6 puertas). Teléfono: 916823483.

MÁQUINA DE VIDEO CLUB 24 horas. Top y covers en muy buen estado con pantalla de alquiler de máxima visibilidad, puesto de retiro devolución inmediata, buzón interno, sistema operativo en XP Profesional, Software de gestión AXON v.3.8, ampliable con Covers, Tele Alarma, conexión a base de datos central C.O.N. Por no poder atender. Teléfono: 616088683.

MESA DE RINCÓN DE SALÓN 58 x 58 dorada con cristal y espejo a convenir. Teléfono: 626448389.

MESA DE SALÓN más 4 sillas, color cerezo y tapizado en burdeos. Buen estado. 120 euros. Teléfono de contacto: 916965535.

MESA SALÓN más 6 sillas, tapizado en azul. Estupendo estado. 155 euros. Teléfono: 661250917.

MOBILIARIO DE TIENDA se vende. Incluye 8 bustos de niños, mostrador, caja registradora, mueble de ropa, aparato de a/a y calefacción. Antigüedad de todo: 1 año. Teléfonos de contacto: 606583607 y 916827321.

MONITOR para ordenador a color, 15 pulgadas, marca LG, seminuevo y en perfecto estado. 35 euros. Teléfono: 687238723.

MUEBLES antiguos y modernos vendo por traslado. Zona Sector III de Getafe. Teléfono: 636062269.

MUEBLES DE COCINA vendo, estilo moderno, buen estado, 2 frentes, uno de 2,60 m. y otro de 1,60 m., intercambiables, con horno y vitro, diseño especial. 600 euros. Interesados llamar al teléfono: 916650495.

ORDENADOR CPU AMD, 605 Mhz, 144 Mb de Ram, 14 Gb de disco duro, tarjeta de red (Ethernet), 2 USB, tarjeta gráfica AGP, sonido Sound Blaster 16, placa base Gigabite, con Windows XP profesional instalado, ideal principiantes. 150 euros. Teléfono: 687238723. Chus.

ORDENADOR CPU Celeron 1.200 Mhz, 160 Mb rom, 14 Gb de disco duro, tarjeta gráfica AGP, sonido Sound Blaster 16, 2 USB, tarjeta de red (Ethernet), modem interno a 56 Kbps, caja de torre nueva, con Windows XP profesional instalada, 200 euros. Teléfono: 687238723. Chus.

ORDENADOR CPU Pentium III, 667 Mhz, 144 Mb de Ram, 13 Gb de disco duro, tarjeta gráfica AGP, tarjeta de sonido SB 16, 2 USB, tarjeta de red (Ethernet), con Windows XP profesional instalado, ideal principiantes. 160 euros. Teléfono: 687238723 Chus.

ORDENADOR CPU Pentium III, 801 Mhz, marca NEC, 192 Mb de Ram, 15 Gb de disco duro, tarjeta gráfica AGP mod. Woodoo, tarjeta de sonido integradas, modem interno 56 Kbps, tarjeta de red, lector de alta velocidad, 2 USB, placa base Gigabite, con Windows XP profesional instalado. 185 euros. Teléfono: 687238723 Chus.

ORDENADOR CPU Pentium III, 1000 Mhz, 192 Mb de Ram, 22 Gb de disco duro, tarjeta gráfica AGP, tarjeta de sonido integradas, modem interno 56 Kbps, 2 USB, tarjeta de red (Ethernet), con Windows XP profesional instalado. 220 euros. Teléfono: 687238723 Chus.

ORDENADORES NUEVOS, vendo y reparo a domicilio, también instalo programas. Muy económico. Teléfono: 639431083. Miguel.

PIANO YAMAHA PSR-230, perfecto estado, 150 euros. Teléfono de contacto: 916010456.

PRESA DE PLANCHADO, 9 máquinas de coser y cortahilos vendo. Buen estado. Teléfono de contacto: 639394960.

RINCONERA de piel, negra vendo. 5 plazas. 250 euros. Teléfono de contacto: 916953809.

ROPA MILITAR y objetos militares vendo. Teléfonos: 62071882 y 914489047.

SE VENDE mesa rincón de salón 58 x 58 en dorada, cristal y espejo. A convenir. Teléfono: 619921850

SE VENDE ORDENADOR completo en perfecto funcionamiento con Pantalla Plana TFT, teclado, ratón, torre, equipo bien cuidado con Windows XP profesional, Pentium 1000 Mhz, 512 memoria de Cd + Dvd, sonido vídeo, modem, completo. Ideal estudiantes e internet. Urge. Precio 300 euros. Teléfono: 697280569

SE VENDEN muebles de cocina altos, 3,15 de alto y bajos 2 m., Estilo provenzal de madera clarita. Fregadero de 80 a convenir. Teléfono: 626448389

SILLAS. Vendo 4 sillas color haya para sala de estar. 40 euros. Teléfono: 916965535.

SILLONES INDIVIDUALES vendo 2. Color mostaza. Muy buen estado. 100 euros. Teléfono: 916965535.

SOFÁ, de 2 plazas, granate, seminuevo. Por traslado. 140 euros. Interesados contactar en el siguiente teléfono: 660265085. Preguntar por Juan.

SOFÁ de 3 plazas en buen estado vendo por 100 euros. Teléfono de contacto: 916965535.

SOFÁ de 3 con chaiselonge, color azul vendo. Muy buen estado, prácticamente nuevo. Entre 150 y 200 euros. Teléfono: 667441960.

SOFÁS, vendo 2 de 1 plaza, 40 euros cada uno, y dos sillas, 10 euros cada una. Teléfono: 916817836.

SWITCH 8 PUERTOS vendo por motivo de viaje. 100 mb/ps, corregido de compra y 4 años de garantía. 22 euros. Interesados llamar a los siguientes teléfonos de contacto: 635941201 y 912879015.

TECLADO ELECTRÓNICO de música Casio MA-100 vendo. Zona Getafe. Teléfono: 916962450.

TELÉFONO Siemens A60, pantalla a color, batería de litio, seminuevo. 35 euros. Chus 687238723

TELÉFONOS Siemens A52 y A60 vendo. A52 liberado, 30 euros. A60 con pantalla a color, 35 euros. Ambos con batería de litio. Teléfono: 687238723.

TRAJE DE MADRINA vendo. Talla 48, color gris-azulado. Última temporada, con pamelas. Teléfonos: 620718882 y 914489047.

TRICICLO DE ADULTO vendo, con marchas y plegable. Nuevo. Precioso, con dos cestas. Geta

disfruta getafe

The Body Boutique

Aromas y texturas naturales



Olores como el almizcle, la vainilla, el coco, o más innovadores como el chocolate, saludan al viandante que se acerca a The Body Boutique a curiosear en su interior. La mezcla de aromas de los aceites, las cremas, las lociones o las velas produce una sencilla sensación de bienestar que invita a rebuscar entre los objetos que se sitúan en sus escaparates, donde se puede encontrar desde una idea para un regalo, a un bonito detalle para la casa, o artículos de cuidado personal. Las cestas de baño se convierten en uno de los productos más solicitados. "Se pueden hacer con cualquier cosa de las que tenemos en la tienda: esponjas, aceites, resinas perfumadas, sales de baño...", explica Maribel Maldonado, que hace casi trece años tuvo la idea de abrir un establecimiento que en Getafe era innovador. No hay dos cestas iguales, ya que cada cual elige lo que quiere incorporar, con lo que el precio es también personalizado. "Las preparamos como regalos para bebés, para novios...". Entre los artículos de cosmética se encuentran jabones tratantes para la piel, champús, hennas, cremas de manos, tratamiento para los pies e incluso desodorantes naturales. Una parte importante de The Body Boutique la ocupan los quemadores de aceite, que se encuentran en las más variadas formas y colo-

res, como unas casitas hechas de cerámica que se iluminan al encender la vela en su interior. Es una de las formas más naturales y agradables de aromatizar la casa, aunque no la única, puesto que The Body Boutique también propone las bolsitas de resina, que sirven para espacios más pequeños como los armarios, o los pétalos con perfume, que además sirven de decoración. Para aquellos que quieran mantener un olor más profundo, existe un ambientador hecho con varitas de raftán, que se humedecen en una botella llena de esencia: al darles la vuelta inundan los alrededores de aroma. También suponen un curioso regalo los perfumeros de cristal de Bohemia, que llaman la atención desde el escaparate y que se pueden adquirir desde 12 euros. "En principio están hechos para que la gente los use, pero vienen mucha gente que los colecciona", asegura Maldonado. Prácticamente nadie se va de vacío cuando entra en su tienda. "Vienen sin idea y siempre se acaban llevando algo".

Raquel González

The Body Boutique
Cosmética natural y decoración
C/ Carabanchel, 3
Abierto de lunes a sábado.

crucigrama

por el profesor del Val

Horizontales: 1: En dos palabras, novillero getafense. 2: La esposa de Aznar. Afirmación. Número. 3: En el Palacios ya no se ven películas. Palo de la baraja. El mejor. 4: Calculadora pasada de moda. Se agarra con fuerza a la roca, a la inversa. La redonda. 5: De esta manera. Repetición de sonido, a la inversa. Símbolo sagrada en el hinduismo. 6: Contracción. Poderoso caballero. Matrícula de Orense. 7: La tozuda de todos los crucigramas. Cordillera sudamericana. Pegamento. 8: Por poco. Consonante. Espada. 9: Onda. Cirio. Nivel. 10: A la inversa, preparara para el camino. Vivienda, piso.
Verticales: 1: Caballo de escasa alzada. En esta feria madrileña hay obras de dEmo. 2: Guerrero cartaginés o defensa del Getafe CF. Para volar. 3: Inútiles, en femenino y en plural. Tostar. 4: Uno. A la inversa, lista de capítulos de una novela. La primera. 5: Está. Cero. Cuatrocientos noventa y nueve. Miré. 6: Corriente de agua. Aparece frecuentemente en las novelas policíacas, a la inversa. 7: Cien. Quitar la humedad, a la inversa. Artículo. 8: A la inversa, descanso. Sociedad Anónima. 9: Muestra de regocijo. De una a otra y tiro porque me toca. Cien. 10: Ningún inglés que se precie se olvida de esta bebida a las cinco. Artículo. Puede ser de construcción y también de teatro. 11: Organización terrorista. Partes magras de la carne. 12: Cerebro. A la inversa, limpiar.

	1	2	3	4	5	6	7	8	9	10	11	12
1												
2												
3												
4												
5												
6												
7												
8												
9												
10												

Horizontales:
1: JAVIERCORTEZ. 2: ANA. 3: SIETE. 4: ABACO. 5: ASL. 6: OCE. 7: AL. 8: DINERO. 9: OR. 10: VE. 11: RAS. 12: CASAS.
Verticales:
1: JACA. 2: ANIBAL. 3: VANAS. 4: I. EGINDI. 5: ES. 6: IO. 7: RIO. 8: ONENEB. 9: C. 10: RACES. 11: A. 12: OSOPER. 13: SA. 14: RISA. 15: OCA. 16: TE. 17: LO. 18: OBR. 19: ETA. 20: MOLLA. 21: SESO. 22: RAESA.

CENTRO DE LA MUJER

(C/ San Eugenio 8)
Viernes, 10 de marzo, 28.00 h.
Charla: *Realidad actual de las mujeres saharauis*

CENTRO DE POESÍA JOSÉ HIERRO

(Avda. Arcas del Agua, s/n. Tel.: 916189855)
Jueves, 2 de marzo, 20.00 h.
Presentación: *Revista Hache*
Jueves, 9 de marzo, 20.00 h.
Literatura: María Rosal
Lunes, 13 de marzo, 20.00 h.
Literatura: Carlos Ávila y Sebastián Fiorilli
Jueves, 23 de marzo, 20.00 h.
Presentación: *Prima Littera*

CONSERVATORIO PROFESIONAL DE MÚSICA

(Avda. Arcas del Agua, 1)
Sábado, 11 de marzo, 20.00 h.;
entrada libre
Música: *Requiem*
Del martes, 14 de marzo, al domingo, 2 de abril
Exposición: *Los viejos instrumentos de música*

FENDER CLUB

(C/ Escaño, 20. Teléfono: 607979858)
Hasta el sábado 11 de marzo; entrada libre
Exposición: *Proyectos digitales*
Viernes, 17 de marzo; entrada libre
DJ: Funkwoman Mujeres Funktracran

CHARLAS-COLOQUIOS

REALIDAD ACTUAL DE LAS MUJERES SAHARAUIS
Centro de la Mujer
(Viernes, 10 de marzo, 18.00 h.)
Organizador: Asociación Dah Sid Ahmed de Amigos del Pueblo Saharaui

DJ

FUNKWOMAN MUJERES FUNKTRACRAN
Fender Club. (Viernes, 17 de marzo)

EXPOSICIONES

CUBA CONTEMPORÁNEA
Galería que más dARTE
(Del viernes, 24 de febrero, al viernes, 10 de marzo)
Fotógrafos: Pedro Abascal, Alberto Díaz, Gutiérrez Corda, Corrales, Niurca Barroso, entre otros.
LOS VIEJOS INSTRUMENTOS DE MÚSICA
Conservatorio Profesional de Música
(Del martes, 14 de marzo, al domingo, 2 de abril)
PROYECTOS DIGITALES
Fender Club
(Hasta el sábado, 11 de marzo)
Fotógrafo: José M.B.

LITERATURA

CARLOS ÁVILA Y SEBASTIÁN FIORILLI
Centro de Poesía José Hierro
(Lunes, 13 de marzo, 20.00 h.)
MARÍA ROSAL
Centro de Poesía José Hierro
(Jueves, 9 de marzo, 20.00 h.)

MÚSICA

CORAL MUNICIPAL SAYDOLWCA
Teatro Federico García Lorca
(Viernes, 31 de marzo, 21.00 h.)
Dirección: Danuta Klepaczewska
O'FUNK'ILLO+DESECHOS+CELONFUNK
Plaza de la estación Getafe Centro
(Viernes, 24 de febrero, 22.00 h.)
REQUIEM
Conservatorio Profesional de Música
(Sábado, 11 de marzo, 20.00 h.)
Autor: Mozart
Intérpretes: Orfeón Villadonense, Coral San Sebastián de los Reyes y Orquesta Joven Filarmonía de Madrid
STABAT MATER
Iglesia de Los Escolapios
(Domingo, 12 de marzo, 20.00 h.)
Autor: Josuquin Despres
Intérprete: Capella Pratensis de Holanda

PRESENTACIONES

PRIMA LITTERA
Centro de Poesía José Hierro
(Jueves, 23 de marzo, 20.00 h.)
REVISTA HACHE
Centro de Poesía José Hierro
(Jueves, 2 de marzo, 20.00 h.)

TEATRO

13 ROSAS
Teatro Federico García Lorca
(Jueves, 9 de marzo, 20.00 h.)

QUE MÁS D'ARTE

(C/ Casarrubelos, 10)
Del viernes, 24 de febrero, al viernes, 10 de marzo
Exposición: *Cuba contemporánea*

IGLESIA DE LOS ESCOLAPIOS

(Plaza Escuelas Pías)
Domingo, 12 de marzo, 20.00 h.;
entrada libre. Música: *Stabat Mater*

PLAZA DE LA ESTACIÓN GETAFE CENTRO

Viernes, 24 de febrero, 22.00 h.
Música: *O'funk'illo+Desechos+Celofunk*

TEATRO FEDERICO GARCÍA LORCA

(C/ Ramón y Cajal, 22. Teléfono: 912080462)
Sábado, 4 de marzo, 19.00 h.; 2 euros
Teatro infantil: *Romeo y Julieta*
Domingo, 5 de marzo, 20.00 h.; 6 euros
Teatro: *Hedda Gabler*
Jueves, 9 de marzo, 20.00 h.; 6 euros
Teatro: *13 rosas*
Domingo, 12 de marzo, 20.00 h.; 6 euros
Teatro: *Salomé*
Domingo, 19 de marzo, 20.00 h.; 6 euros
Teatro: *La Orestiada*
Sábado, 25 de marzo, 20.00 h.; 6 euros
Teatro: *Medea (La extranjería)*
Domingo, 26 de marzo, 19.00 h.; 2 euros
Teatro: *La fiesta del emperador*
Viernes, 31 de marzo, 21.00 h.; entrada libre
Música: Coral Municipal Saydlowca

Idea: Elena Santonja y Patricia Torro
Compañía: Compañía Arrieritos
Dirección y creación musical: Héctor González
HEDDA GABLER
Teatro Federico García Lorca
(Domingo, 5 de marzo, 20.00 h.)
Autor: Henrik Ibsen
Versión: Rodolf Sirena
Compañía: La Pavana Companyia Teatral
Dirección: Rafael Calatayud
Intérpretes: Amparo Ferrer-Báguena, Mamen García, Resu Belmonte, Carlos Vicente, Carles Sanjaime y Manel Barceló.

LA ORESTIADA
Teatro Federico García Lorca
(Domingo, 19 de marzo, 20.00 h.)
Autor: Esquilo
Versión: Carlos Trías
Compañía: La Pera Lila
Dirección: Mario Gas
Intérpretes: Vicky Peña, Emilio Gutiérrez Caba, Constantino Romero, Gloria Muñoz, Maruchi León, Jordi Buixaderas, Anabel Moreno, Ricardo Moya, Damián Barban y Teresa Vallicrosa.
MEDEA (LA EXTRANJERÍA)
Teatro Federico García Lorca
(Sábado, 25 de marzo, 20.00 h.)
Autores: Séneca, Eurípides y Heiner Müller.
Versión: Carlos Iniesta
Compañía: Atalaya Teatro
Dirección: Ricardo Iniesta
Intérpretes: Jerónimo Arenal, Manuel Asensio, Aurora Casado, Joaquín Galán, Silvia Garzón, María Martínez, Sario Téllez y Marga Reyes.

SALOMÉ
Teatro Federico García Lorca
(Domingo, 12 de marzo, 20.00 h.)
Autor: Oscar Wilde
Versión: Mauro Armíño
Dirección: Miguel Narros
Coreografía: Víctor Ullate
Música: José Nieto
Intérpretes: María Adán, Millán Salcedo, Elista Matilla y Chema León.
Compañía: Producciones Andrea D'Odorico

TEATRO INFANTIL

LA FIESTA DEL EMPERADOR
Teatro Federico García Lorca
(Domingo, 26 de marzo, 19.00 h.)
Compañía: Karomato
Manipuladores títeres: Adela Caimacan, Milada Skraňilova, Pavla Smcová y Luis Montoto.
ROMEO Y JULIETA
Teatro Federico García Lorca
(Sábado, 4 de marzo, 19.00 h.)
Autor: William Shakespeare
Adaptación: Antonio Muñoz de Mesa y Olga Margallo
Compañía: Uroc Teatro
Dirección: Olga Margallo
Música: Mariano Marín
Reperto: Víctor Ullate Roche, Marina Raggio, Rosa Clara García, Iván Villanueva, Víctor Gil, Manuel Mata, Celia Veragara, Petra Martínez y Juan Margallo.

Xornadas Gastronómicas de Galicia

Jornadas Gastronómicas de Galicia

las sensaciones de galicia



NOITE MEIGA
a partir de las 24:00 h.

SÁBADOS 4 y 11,
QUEIMADA GALLEGA GRATUITA

GETAFE

>> Exposiciones de pintura y escultura.

Nuestros Productos

Almejas a la marinera (ración).....	8,50€
Berberchos especiales (ración).....	9,00€
Bogavante (unidad).....	según mercado
Buey de mar.....	según mercado
Camarón (200 gr.).....	15,00€
Cigalas a la plancha (5 uds.).....	10,00€
Empanada de bacalao con pasas (ración).....	4,00€
Empanada de pulpo (ración).....	4,00€
Empanada de zamburiñas (ración).....	4,00€
Entrecot de buey gallego (300 gr. aprox.) con pimientos asados a la leña.....	12,00€
Fideos con mariscos (2 personas).....	10,00€
Mariscada para dos personas.....	42,00€
Mejillones al vapor (bandeja).....	7,00€
Mejillones a la vinagreta (bandeja).....	7,00€
Mejillones a la marinera (bandeja).....	7,00€
Navajas a la plancha (ración).....	7,00€
Navajas especiales (ración).....	según mercado
Ostras gallegas especiales (6 unidades).....	10,00€
Pulpo estilo "Feira" (ración).....	10,00€
Revuelto de vieiras o gambas.....	6,00€
Salpicón de mariscos (ración).....	6,00€
Vieiras gallegas (2 unidades).....	8,00€

Menú Infantil.....	5,00€
Pan.....	1,00€
Tabla de membrillo gallego con nuez.....	5,00€
Tabla de queso gallego y membrillo.....	5,00€
Tarta de queso (unidad).....	10,00€
Tarta de queso (ración).....	2,50€
Tarta de Santiago (unidad).....	6,00€
Tarta de Santiago (ración).....	2,00€

VINOS BLANCOS

Vino Albariño (Casa das Brañas, 75 cl.).....	9,00€
Vino Monterrei (Terra do Gargalo, 75 cl.).....	9,00€
Vino Ribeiro (botella 75 cl.).....	6,00€

VINOS TINTOS

Vino Mencía (botella 75 cl.).....	9,00€
Vino Monterrei (Terra do Gargalo, 75 cl.).....	9,00€
Agua o Refresco.....	1,20€
Cerveza.....	1,50€
Café.....	1,00€
Chupito de licor gallego.....	1,50€

del **3** al **12**
de **Marzo**

>> Plaza de la **E**stación
Renfe **C**ercanías
Getafe **C**entro

+ INFO: 609274 812