

# Getafe Capital

AÑO IV- NÚMERO 74

1 DE DICIEMBRE DE 2005

50.000 ejemplares de distribución gratuita

## Actualidad

### Día del discapacitado

Las asociaciones organizan una gala en el Teatro García Lorca

Página 10

## Deportes

### Rubén y Mirian Montesinos

"Lo duro no es ganar sino mantenerse"

Página 30

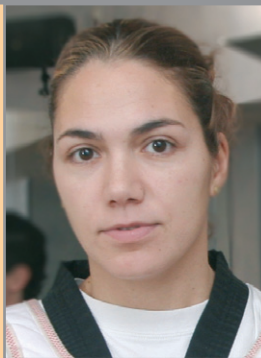

## Cultura

### Rodrigo Pérez

Trabajo en el Hospital Universitario, pasión por la pintura

Página 32



Especialistas en hacerle las cosas más fácil

Tlf.: 91 692 25 23  
www.llamas.es



LA FERRETERÍA DE SIEMPRE



## Una vivienda nueva cuesta 350.960 euros de media

La vivienda plurifamiliar de nueva construcción en Getafe cuesta una media de 350.960 euros, según el estudio realizado por Foro Consultores Inmobiliarios, lo que supone un incremento del 21% con respecto a 2004 (cuando el precio se situaba en los 290.499 euros). El trabajo de campo, realizado entre treinta y nueve municipios de la corona metropolitana hasta el mes de octubre, sitúa a Getafe como uno de los lugares donde la vivienda de estas características es más cara, por detrás de otras zonas del sur como Leganés, Pinto, Valdemoro, Parla, Fuenlabrada y Móstoles. Los precios que se encuentran en Getafe sólo son superados por siete de las localidades de la región analizadas: Pozue-

lo-Aravaca, Majadahonda, Boadilla del Monte, Las Rozas, Villaviciosa de Odón, Villanueva del Pardillo y San Sebastián de los Reyes. Junto a la progresión alcista en el coste de la vivienda, en el estudio también se destaca la existencia de suelo residencial en Getafe, que recae, principalmente, en los nuevos desarrollos urbanísticos. En 2005 se ha concentrado el 10% del total de las promociones encontradas en la muestra, y el mismo porcentaje de viviendas a la venta. Unos pisos nuevos más grandes que el año pasado (a contracorriente del descenso general de la superficie media) y una oferta importante de chalés son otros de los rasgos del sector inmobiliario en Getafe. Página 4

## Pavón, el central madridista se prepara para enfrentarse al equipo de su ciudad natal

### "En el Bernabéu nos planta cara casi todo el mundo"

Nació en Getafe hace ya 25 años y con tan sólo 10 se fue a la capital para jugar en el Real Madrid. Paco Pavón pasó por todas las categorías blancas hasta llegar a la más alta, la Primera División, consiguiendo debutar de la mano de Vicente del Bosque. "Es el premio al trabajo de toda tu vida", asegura el defensa blanco. Tiene corazón me rengue hasta la médula, pero se hizo socio del club azulón hace dos temporadas, quizá con cierta nostalgia de los primeros partidos que le llevó a ver su padre en Las Mar-

garitas cuando apenas tenía 3 ó 4 años. En el Santiago Bernabéu, Pavón se enfrentará a los jugadores de su ciudad con la seguridad de que "será muy difícil ganarles. Antes la gente venía a nuestro estadio con respeto y se echaba la defensa atrás". El Getafe le plantó cara al Madrid en su última visita al Bernabéu, pero en aquella ocasión la fortuna jugó a favor de los blancos. El próximo sábado, 3 de diciembre, volverán a verse las caras ambos conjuntos.

Grada Azul, páginas 13 a 16 y 25 a 28



## LOS QUE FUERON DISTINGUIDOS Y LOS QUE ENTREGARON TROFEOS.

Unos y otros se subieron a la tarima habilitada en una de las salas del Hotel Hesperia y se hicieron la foto de familia que inmortalizaba la segunda edición de los PREMIOS GETAFE CAPITAL. El evento, que coincidió con el tercer cumpleaños del periódico, se desarrolló en una fiesta en la que estuvieron presentes autoridades políticas, empresarios y otros agentes de la vida social, cultural o deportiva del municipio. Gregorio Peces Barba (especial a una trayectoria), Gica Craioveanu (mérito deportivo), Airbus (actividad empresarial), el Museo Volante de Getafe (proyecto innovador), Pedro Cid (solidaridad y cooperación) y dEmo (artes) fueron los reconocidos junto al Getafe CF, elegido por los lectores del medio de comunicación como entidad del año. Páginas 6 a 9

### ACTUALIDAD

Una programación de cuento para celebrar la Navidad Página 4

### DEPORTES

El club Artyneon ya trabaja en la preparación de la VII edición de la Media Maratón Villa de Getafe Página 30

### CULTURA

Ícaro, un grupo de actores en defensa del teatro independiente Página 34

## SUPLEMENTO DE ECONOMÍA

### Capital Getafe

Entrevista a Alfonso Pérez, ex futbolista y socio de Lexland Sport & Entertainment

Hotel Hesperia, un balance positivo del año que se acaba

Giuliani, ex alcalde de Nueva York, da una lección de liderazgo

Páginas 17 a 24

**PIENSA EN GRANDE.**

DISEÑADO POR GIUGIARO. MOTORES MULTIJET HASTA 130 CV. CUATRO METROS DE LONGITUD. 5 ESTRELLAS EURO NCAP. [www.fiatpunto.com](http://www.fiatpunto.com)

Directiva CE 1999/100: consumos (l/100 km) desde 4,6 a 6,1 (ciclo mixto). Emisiones de CO<sub>2</sub> (g/km) desde 122 a 154.

**RAMARGO, S.A.**  
Ctra. Andalucía, km. 12,9, Junto al Cerro de los Ángeles  
Tel. 91 665 31 20 - GETAFE.  
Oca, 13  
Tel. 91 471 74 63 - MADRID.  
Doctor Esquerdo, 166  
Tel. 91 552 37 05 - MADRID.  
Camino de Vinateros, 3  
Tel. 91 439 58 00 - MADRID.  
Avda. de Santa Eugénia, 4  
Tel. 91 332 70 50 - MADRID.



**Getafe Capital**

Edita



**Director editorial**  
Jesús Caldeiro

**Director**  
Santiago Erice

**Director adjunto**  
Emilio Fernández

**Redactora Jefe**  
Noemi Moyano

**Redacción**  
Raquel González  
Ruth Holgado

**Colaboradores**  
Rosi Legido

**Diseño**  
Camaleón Publicidad

**Maquetación**  
Lucía Núñez  
Iván Heras

**Fotografía**  
Pablo Cabellos

**Jefe de sistemas**  
Javier del Val

**Publicidad**  
Camaleón Publicidad  
Mario Segundo

**Director de publicidad**  
Jesús Salazar

**Coordinación de publicidad**  
Nayra Ortiz  
Tel.: 91 601 03 94  
e-mail:  
publicidad@getafecapital.com

**Redacción**  
C/ Madrid, 65 - 2º Centro  
28901 Getafe (Madrid)  
Tel. y fax: 91 683 30 92  
e-mail:  
redaccion@getafecapital.com

**Imprime**  
DISTASA

**Distribuye**  
Atenea Publicidad  
Tel: 91 696 16 80

**Depósito legal:**  
SE-3867-2002

Getafe Capital no se hace necesariamente solidario de las opiniones vertidas por sus colaboradores en los artículos firmados. Prohibida la reproducción por cualquier medio o soporte de los contenidos gráficos o escritos de esta publicación, en todo o en parte, ni aun citando la fuente sin permiso del editor.

www.getafecapital.com

# El espíritu navideño

**U**n extraterrestre que conociera superficialmente las costumbres españolas y que hiciera aterrizar su platillo volante en el municipio de Getafe tal día como hoy, 1 de diciembre, se volvería loco buscando a un tal espíritu navideño del que se habla en todos lados y al que casi nadie respeta, pese a que todavía falta casi un mes para su festividad.

Si asistiera al último pleno del Ayuntamiento, el extraterrestre podría pensar que el dichoso espíritu se había encarnado en los concejales de uno y otro color político, convertidos en gente que guarda las formas, que debate con mesura y educación las opiniones del contrario. Si visitara tiendas y grandes superficies, el espíritu navideño tendría forma de luces de colores, árboles adornados con todo tipo de abalorios y llamadas al consumo. Si acudiera a un restaurante coincidiría con comensales que practican las llamadas comidas de

empresa. Si viera cualquiera de los múltiples canales de televisión, se sorprendería de la gran cantidad de juguetes y colonias que existen en el mercado. No obstante, si rascara un poco y echara un vistazo a lo que se oculta tras la superficie, el extraterrestre se daría cuenta de que ahí no se encuentra el archiconocido espíritu navideño.

El ser venido de otra galaxia tendría más oportunidades de hallar al pequeño duende en la sonrisa de los niños que gozarán con las obras de teatro programadas para estas fechas. También estará cerca de gente que por mala suerte no es favorecida por la fortuna (los vecinos de Perales del Río que temen que se caigan sus viviendas o los trabajadores de una multinacional amenazados por un despido), o de aquella otra (como los hermanos Montesinos, el grupo de teatro Ícaro o los premiados por GETAFE CAPITAL) que con esfuerzo y sacrificio lucha por un objetivo en la vida.

## Misterios SIN resolver

¿CÓMO ES POSIBLE que el ciudadano, un diciembre sí y otro también, se dé cuenta de que ha llegado la Navidad por los reclamos comerciales, las lucecitas, los adornos, los anuncios de juguetes en la tele y la incitación al consumo? ¿Alguien es capaz de explicar dónde se ha escondido el espíritu, aunque en ocasiones sea un poco ñoño y cursi, de unas fiestas que se suponen familiares, solidarias y fraternales?

¿PODRÍA ALGUIEN explicar la causa por la que, en el *últimísimo* momento y casi sin previo aviso, se retiró del orden del día del último pleno municipal el punto que solicitaba la dimisión de la presidenta de la Comunidad de Madrid, Esperanza Aguirre, por no cumplir su compromiso electoral de reducir a treinta días el tiempo de espera para ser operado?

¿QUIÉN HA ENSEÑADO A JUGAR AL MUS a algunos dirigentes de la izquierda política local que presumen de ganar con la gorra a cualquier incauto que mida sus órdagos con ellos y que luego les da sopas con ondas? ¿Les sirve de consuelo saber que hay empresarios, destacados militantes del PP municipal e incluso periodistas todavía peores que ellos?

## La imagen



Leopoldo María Panero, poeta reconocido como uno de los más importantes de España y autor de libros como *Heroína y otros poemas* o *Poemas de manicomio de Mondragón*, participó en el recital poético que se celebró en el Centro de Poesía José Hierro el pasado 29 de noviembre con gran éxito de público. Panero recitó algunas de sus poesías y participó en un coloquio con sus entregados seguidores, ávidos por conocer algo más de este poeta, narrador y ensayista español nacido en 1948.

la viñeta de Joancaró



## Sube ☺



### Hermanos Montesinos

Rubén y Miriam Montesinos siguen cosechando triunfos para el deporte getafense. En la recientemente celebrada Copa de España de taekwondo, el primero ha conseguido el campeonato en la categoría de más de 80 kilos, y ella ha sido la ganadora de la medalla de plata entre los participantes de menos de 67 kilos.

## Baja ☹



### Barreras urbanas

Un año más llega el Día del Discapacitado y un año más las barreras urbanas siguen siendo el terror de ciudadanos que se desplazan en sillas de ruedas, invidentes o... simplemente un papá o una mamá que pasee a su hijo en un carrito de ruedas. Un año más la sociedad getafense en su conjunto seguirá su vida sin preocuparse de los problemas del vecino.



crónicas municipales

# Cuento de Navidad

El espíritu navideño existe. No es sólo un invento de Charles Dickens. Y si no, ¿cómo explicar lo ocurrido en el último pleno extraordinario? Francisco Santos Vázquez, del PSOE, fue el primero en nombrar lo indescifrable. "El espíritu navideño debe ser". El poco público que asistió al madrugador pleno (convocado a las nueve de la mañana) abandonó sus cábalas sobre posibles conspiraciones o cataclismos y sucumbió ante la fuerza de la razón: Eso era..., el espíritu de Navidad.

• Esgrimía la técnica del desquite, de la ironía o del sarcasmo? Pues ninguna de las tres estrategias. Simplemente el espíritu de Navidad. Ese tonto impulso que ablanda los corazones obligó a David Lucas Parrón, por el PSOE, a agradecer el buen talante (*palabro horribilis*) con el que intervino José Luis Casarrubios, del PP, al comenzar el debate (provisional) de los presupuestos generales. "No es normal que desde las filas del PP se utilice este tono mesurado", espetó. Su discurso posterior, que se adentró en los angostos caminos de las cuentas municipales estuvo granado de men-

ciones a la Comunidad de Madrid (saltaremos las críticas a la poca colaboración presupuestaria de Esperanza y los suyos para que no se chafe el cuento). El caso era que el *love* estaba *in the air*. José Luis Casarrubios, por la oposición, no se rezagó y asestó otro golpe de gracia. He de decir a IU que este grupo (por el PP) le expresa su identificación con su intervención, vino a decir, a la par que se abrían bocas y ojos. Señalar que por la formación de izquierdas, Ignacio Sánchez Coy se erigió como ocasional portavoz en asuntos económicos por la ausencia en la sesión de Sylvia Uyarra (la Scrooge del PP, con ella sí que tendría que haberse esmerado el espíritu). Era tal la armonía que los dardos se convertían en alabanzas. "Sus presupuestos son una utopía", le aseguró Casarrubios a Lucas Parrón. "Si dice eso, me encanta, porque sobre la utopía descansan los sueños de la ciudadanía". ¿He oído sueños?, pensó el alcalde, quien acudió raudo: "No hemos terminado mal, hemos terminado hablando de sueños". Y todos los presentes, a la fuerza, escuchamos con un mes de adelanto las campanas de Navidad.

Noemi Moyano



# El Bono-LOE

Mira que habré dicho veces desde este púlpito, que el hueco que dejó nuestro inefable guía espiritual José Mari, ni de lejos lo ha cubierto el pusilánime de Mariano. No dudo de la complejidad de tener que designar digitalmente al digno sucesor de uno mismo. Me consta que cuanto más fuerte sea el carácter del válido, más complicado es seguir dirigiendo en la sombra los designios del rebaño. No me cabe la menor duda que Ángel tiene serias dificultades para hacer creíble hasta su partida de nacimiento. Comparto también que Eduardo no hace mucho por disimular sus objetivos de mejorar su calidad de vida. Pero hombre, José Mari, no has tenido tampoco una política de fichajes muy acertada que digamos. Pase que no te fijaras convenientemente en esa nueva Juana de Arco que ha demostrado ser Esperanza, seguramente por aquello de mimetizar tu organización con la nuestra. Recuerda que vosotros sí podéis situar al frente de las huestes a personajes femeninos. Quién no se acuerda de nuestra *Maggie de hierro*, cuantas cosas en común con *Espe*. Pero lo que no entra en la cabeza de nos, es que no hayas sido capaz de, como Pedro, pescar a ese cruzado de los valores eternos, a ese hijo confundido de lugar, pero no de creencias, que tanto y tan bien defiende nuestras mismas causas. A nuestro Pepe.

Una vez que no conseguimos infiltrarle como máximo dignatario del enemigo, tenías que haber lanzado más inteligentemente tus redes. No ves cómo ha luchado contra ese sin dios de los matrimonios homosexuales, codo con codo con nos, vosotros y Paco el coruñés. No observas cómo hace llamamientos a que esa atea Ley de Educación sea corregida con tus acólitos. No te das cuenta de cómo combate contra los separatistas catalanes y sus cómplices. Es que pretendes ignorar cómo le está yendo a nuestro querido Florentino, por dejar escapar a Eto'o. Muy torpe hay que ser para no percatarse de que la única oposición a los malvados planes de ese gobierno rojo y ateo, la está desarrollando Pepe, nuestro Pepe. Es que a ti no te dice nada, que el padre de nuestro hijo fuese un racial cruzado contra el marxismo, ni que sea amigo de ese buen cristiano y buen ganadero, que tiene una finca llamada Albacete. José Mari, sé que tienes *ejpíritu* de enmienda y que te vas a poner a trabajar como un león, en pos de llevar a casa de nuevo a nuestro buen hijo Pepe. Te nos vas a rezar como penitencia varias jaculatorias, y tienes que prometer que con el tesón que te caracteriza, conseguirás que Pepe vuelva a casa por Navidad.

Razinger Z



**HEMOS ELIMINADO LAS ÚLTIMAS DIFICULTADES PARA CONSEGUIR UN MONTERO: AHORA, HASTA 3.500€\*\* DE AHORRO. (UNIDADES LIMITADAS).**

**MMC MITSUBISHI MADRID SUR**  
Getafe: Pol. Ind. "El Lomo". Ctra. Andalucía, km. 15. Tel. 91 649 61 00  
Leganés: Ciudad del Automóvil. Avda. Carlos Sainz, 27 bis. Tel. 91 689 57 00

El modelo fotografiado no se corresponde con el precio. \*Precio promocional del Montero Sahel 3p 2.5 TDI. \*\*Ahorro indicado aplicable al Montero 3.2 Instyle 3 y 5 puertas. Ambas propuestas válidas hasta fin de mes para Península y Baleares. 3 años de garantía sin límite de kilometraje. Asistencia 24 h en Europa. Ayudas del Gobierno no incluidas. Emisiones CO2: 251-285 g/kg. Consumo mixto: 9,5-10,8 l/100 km. MMCE Credit financiación a tu medida.

desde  
**24.500€\***  
[www.mitsubishi-motors.es](http://www.mitsubishi-motors.es)





## Vecinos de Perales del Río denuncian el peligro de derrumbe de sus casas



Algunas viviendas situadas en la plaza de Chinchón de Perales del Río "corren el peligro de desrrombarse", tal y como denuncia Carmen Pina, presidenta de la Asociación de vecinos El Caserío de Perales. Desde hace algo más de una mes, la emblemática plaza en la que se encuentra la Iglesia Justo y Pastor presenta varios socavones realizados por los equipos técnicos del Ayuntamiento de Getafe, que están efectuando catas para dar una solución al problema. Decenas de grietas y un edificio apuntalado son de momento, las secuelas de los hundimientos de tierra que se producen con cierta regularidad. Según los vecinos de la zona, bajo las viviendas existen varias cuevas. "El suelo está hueco completamente y los vecinos que llevamos aquí toda la vida lo sabemos", afirma Juan Carlos Fernández, propietario

del comercio de alimentación El Extremeño. "Hace aproximadamente un mes la Policía Municipal vino y cerró el acceso a la plaza. A nuestro establecimiento (el único en la zona) esto le ha supuesto un problema ya que los camiones que nos surten no pueden acceder a la puerta de la tienda". Carmen Pina está preocupada por la incertidumbre que genera esta situación. "No sabemos qué va a pasar con estas casas, la verdad es que lo que queremos es información, porque claro, hay gente que tiene miedo de que las casas se hundan".

Fuentes municipales han declarado a GETAFE CAPITAL que actualmente urbanismo está elaborando un estudio diagnóstico. Según las mismas fuentes en cuanto este informe esté terminado, se procederá a actuar de la mejor forma posible.

Ruth Holgado

## El precio de la vivienda nueva sube un 21%

La vivienda plurifamiliar de nueva construcción en Getafe es la más cara entre los grandes municipios del sur de la Comunidad de Madrid, situándose en 2005 en una media de 350.960 euros, según el estudio realizado por Foro Consultores Inmobiliarios entre treinta y nueve localidades de la región (exceptuando la capital). El precio de la vivienda ha aumentado con respecto a 2004, cuando marcaba los 290.499 euros, un 21%. También ha experimentado un empuje el coste del metro cuadrado construido, que el año pasado era de 2.644 euros y hasta octubre de 2005 de 3.096 euros.

Sólo Alcorcón le sigue a la zaga con un guarismo que supera los 345.000 euros. Por debajo de ambos se encuentran Leganés (289.056 euros), Pinto (260.362 euros), Valdemoro (242.531 euros), Parla (239.421 euros), Fuenlabrada (238.622 euros) y Móstoles (189.500 euros). Getafe ocupa la octava posición entre las casi cuarenta localidades analizadas, por detrás de

Pozuelo-Aravaca, Majadahonda, Boadilla del Monte, Las Rozas, Villaviciosa de Odón, Villanueva del Pardillo y San Sebastián de los Reyes, cuyos inmuebles cuestan 608.848, 494.715, 453.835, 406.324, 405.117, 404.800 y 391.837 euros de media respectivamente. Según el estudio, la vivienda media de los municipios de la Comunidad de Madrid analizados continúa su tendencia alcista, al incrementarse en un 13%. El precio de la vivienda de nueva construcción marca los 333.495 euros, y el metro cuadrado construido es de 2.981 euros (en Getafe es de 3.096 euros), cifras por debajo de las registradas en el municipio.

### Más de mil pisos nuevos

Otros datos del documento redactado por la sociedad inmobiliaria arrojan la buena salud del sector en la localidad, debido al planeamiento de nuevos desarrollos urbanísticos. En Getafe se concentra actualmente el 10% del total de las promociones que se localizan en la corona de Madrid, y el mismo porcentaje del total de viviendas a la venta. Junto a Valdemoro y San Se-

bastián de los Reyes es la localidad que cuenta con más viviendas nuevas en venta. Aunque se observa un descenso general de la superficie media total de las viviendas, se mantiene en los 115 metros cuadrados construidos, superando en cuatro puntos los metros correspondientes a 2004 y en dos la media en la corona metropolitana, donde se ha bajado alrededor de un 5%. De acuerdo a esta premisa, en la localidad predominan las viviendas de tres dormitorios (656), le siguen las de dos (274), y las de cuatro (260), siendo el resto un porcentaje residual compuesto por las de una y cinco habitaciones, respectivamente.

De las viviendas que han salido a la venta en Getafe en 2005 (1.313), restaban por vender, a mes de octubre del citado año, 469, lo que supone el 36%. Estos números se contextualizan dentro de las 3.879 unidades que suma la muestra, de las cuales faltan por comprar un 29%. En este aspecto, Getafe confirma la tónica experimentada en los últimos tiempos:

disminución paulatina de los ritmos de venta y, por consiguiente, un incremento del tiempo necesario para la liquidación de una promoción.

### El metro cuadrado construido alcanza los 3.096 euros

### Mercado de chalés

El mercado de viviendas unifamiliares también cuenta con un bastión en la localidad. De las 5.189 localizadas por Foro Consultores en los treinta y nueve municipios de la Comunidad de Madrid, 663 se hallan en Getafe. La oferta de chalés se ha disparado en el último año, fulminando las 162 casas de 2004 y sufriendo un aumento del 309%.

Buena parte de estas promociones se concentran en el desarrollo de Perales del Río, donde el Plan General de Ordenación Urbana prevé la construcción de unidades unifamiliares. En estos momentos restan por vender 320 casas, lo que supone el 48% de las que han salido a venta. En cuanto a las características de los inmuebles, destacan los de tres dormitorios y su superficie media es de 239 metros cuadrados construidos.

Noemi Moyano

## Villancicos y cuentos de Navidad para todos

Los cuentos infantiles serán los encargados este año de abrir el programa navideño del Ayuntamiento de Getafe que además, contará como en ediciones anteriores con villancicos, conciertos, una red de belenes, el festival de la Tercera Edad, actividades en los patios de colegios, la San Silvestre o un mercado artesanal, entre otras actividades. Las bibliotecas municipales y los centros cívicos serán los lugares en los que estos contadores de historias harán las delicias de los más pequeños, desde el 12 y hasta el 16 de diciembre.

El Teatro García Lorca acogerá desde el 22 de diciembre y hasta el 4 de enero la programación infantil, que a través de cuentos de navidad con títulos como *Ábrete Sésamo*, *El flautista de Hamelín*, *Jim en la isla del tesoro* o *Carta a los Reyes* pretende acercar la fantasía a los niños del municipio. El XX Encuentro de Villancicos Ciudad de Getafe que se celebrará del

13 al 16 de diciembre será otro de los eventos destacados en la programación de este año. Los villancicos populares también tendrán cabida en el undécimo encuentro Antonio Díaz, que se

### El Plan de Inmigración organizará talleres de abalorios y carteras, de teatro, de modelaje o de danzas del mundo

celebrará el 17 de diciembre en el patio del Hospitalillo de San José. Además, varios conciertos, entre los que destaca el de año nuevo que dará la Banda de Música de Getafe o el que ofrecerá la orquesta Estatal de Kiev, amenizarán esta época tan familiar. Los belenes, uno de los símbolos navideños, tam-

poco podían quedarse fuera de la programación del consistorio, que con una red de nacimientos distribuidos por todo el municipio pretende que padres e hijos acudan juntos a contemplarlos.

Organizado por el Plan de Inmigración está el capítulo de actividades en la biblioteca central Ricardo de la Vega, que desde el 26 de diciembre y hasta el 4 de enero contará con talleres de abalorios y carteras, de teatro, de modelaje o de danzas del mundo.

Esta Navidad cuenta además con ACOEG, entre cuyos actos sobresalen las actividades circenses para los más pequeños en torno a la calle Madrid. Sus Majestades los Reyes de Oriente visitarán también a los niños y abuelos del Hospital y como todos los años, recorrerán las calles de Getafe en una espectacular cabalgata.

Ruth Holgado



## Ultima oportunidad de vivir en el

Edificio  
**CARLOS III**  
GETAFE

Magníficos Pisos de 3 y 4 Dormitorios y Locales Comerciales.

Edificio con garaje situado en la calle Madrid nº 102, el centro del casco urbano de Getafe, junto a la Universidad Carlos III.



INFORMACIÓN: OFICINA DE VENTAS C/ Madrid, 88-B, 1º D

Horario: De lunes a viernes de 10 h. a 14 h. y de 16:30 h. a 19:30 h. Sábados de 11 h. a 14 h. Tels.: 91 696 41 24 • 91 417 96 10





# Residencial “Costa de Vigo”



96 viviendas y áticos de alto standing  
1, 2, 3 y 4 dormitorios y piscina

Información y venta:



**TREBOL  
GESTION**

C/ Hormigo, 3  
28901 Getafe · Madrid  
Telf.: 91.682.60.00  
Fax: 91.682.61.61  
[www.trebol-gestion.com](http://www.trebol-gestion.com)



El Getafe CF, Gregorio Peces Barba, Gica Craioveanu, Airbus, El Museo Volante, Pedro Cid y dEmo, galardonados en la segunda edición

# Emoción y sonrisas en los premios GETAFE CAPITAL

Entre galardonados e invitados, sonrisas y momentos de emoción, el Hotel Hesperia acogió la entrega de la segunda edición de los premios GETAFE CAPITAL. Una delegación del Getafe CF liderada por el presidente de la entidad, Ángel Torres, recibió de manos del director adjunto de la publicación, Emilio Fernández, el

premio a la entidad del año, elegido por votación popular entre los lectores del periódico. En el anecdotario queda escrita esta segunda distinción del club azulón, que también fue el preferido de los vecinos de Getafe en el estreno de los galardones, en noviembre de 2004.

Gregorio Peces Barba (especial a una trayectoria), Gica Craioveanu (mérito deportivo), Airbus (actividad empresarial), el Museo Volante (proyecto innovador), Pedro Cid (solidaridad y cooperación) y dEmo (artes) completaron la nómina de reconocidos seleccionados por el consejo de redacción del medio de comunicación local.

## Las iniciales de Gica

Algunos de los premiados arrancaron la sonrisa al público, como Gica Craioveanu. El jugador del club azulón, bromeó al señalar el paralelismo entre las siglas del periódico (GC) que destacaban en el trofeo con el que se le obsequió y las iniciales de su nombre. El momento más sentimental lo pondría dEmo, Eladio de Mora, artista local que subió a la tarima de premiados visiblemente emocionado. Los asistentes —entre los que se encontraban el alcalde de Getafe, Pedro Castro, políticos de las tres formaciones, PSOE, PP e IU, además de representantes del ámbito económico, social y cultural— también se conmovieron con el resumen de su vida que articuló Pedro Cid, el sacerdote reconocido por su solidaridad con los más desfavorecidos. Los galardones a Airbus y al Museo Volante —las dos categorías correspondientes a entidades— fueron recogidos, respectivamente, por Manuel Hita, director general de la empresa aeronáutica y Carlos Valle, presidente de la Fundación Infante de Orleans, propietaria de la colección de aviones que darán contenido al futuro museo. Mercedes Caridad, vicerrectora de Extensión Universitaria de la Universidad Carlos III, recogió el premio destinado a Gregorio Peces Barba, cuyas responsabilidades como alto comisionado para las víctimas del terrorismo le impidieron, a última hora, acudir al acto. Entre los asistentes también destacaron los encargados de entregar los premios: el alcalde Pedro Castro, Manuel de la Peña, cronista oficial de la villa de Getafe; José María Avendaño, vicario general de la diócesis; Alfonso Pérez, ex jugador de fútbol; José Manuel Vázquez, concejal de Cultura del Ayuntamiento; Juan José Guzmán, delegado de la Cámara Oficial de Comercio e Industria de Madrid en Getafe, además del citado Emilio Fernández. La fotografía de familia inmortalizó a los galardonados y cerró la gala pero no la noche que prosiguió con las delicias culinarias preparadas por el equipo de cocineros del hotel Hesperia. Éste sorprendió a los asistentes con su finger bufet, una propuesta original que creó un ambiente propicio para disfrutar de los canapés selectos, los sorbetes llenos de colorido, pasteles y otras delicatessen.

Noemi Moyano



De izquierda a derecha, los ganadores de la segunda edición de los PREMIOS GETAFE CAPITAL: el sacerdote Pedro Cid, el presidente del Getafe CF, Ángel Torres; los futbolistas Güiza y Gica Craioveanu, Manuel Hita, director general de Airbus España; Mercedes Caridad, vicerrectora de Extensión Universitaria; Carlos Valle, presidente de la Fundación Infante de Orleans, el alcalde Pedro Castro (que posó junto a los premiados) y el artista Eladio de Mora, dEmo.



Mercedes Caridad, vicerrectora de Extensión Universitaria, y Pedro Castro, alcalde de Getafe.



José María Avendaño, vicario general de la diócesis de Getafe, junto al sacerdote Pedro Cid.





Juan José Guzmán, delegado de la Cámara Oficial de Comercio e Industria de Madrid en Getafe, entregó el premio a Manuel Hita, director general de Airbus España.



El ex jugador de fútbol Alfonso Pérez, junto al delantero del Getafe CF, el rumano Gica Craioveanu.



José Manuel Vázquez, concejal de Cultura del Ayuntamiento, y el artista y empresario Eladio de Mora, dEmo.



El cronista oficial de la Villa de Getafe, Manuel de la Peña, posa con Carlos Valle, presidente de la Fundación Infante de Orleans.



Algunos de los asistentes al acto de entrega de los PREMIOS GETAFE CAPITAL siguen la gala que se celebró en el Hotel Hesperia.



Los concejales del PP Ángel Prieto, José Luis Vicente, José Luis Moreno y María Jesús Fraile, junto a Pepe Flores (segundo por la derecha).



Manuel de la Peña, José Manuel Vázquez, Carlos Valle y el pintor Moisés Rojas.



Jesús Salazar, director de publicidad de GETAFE CAPITAL; Fernando Cuerda, José Luis Laguna y Maika Monclús, de Detinsa.



Pedro Cid, Ángel Torres, José María Avendaño; y Gregorio Gordo.





**Carlos Salinas, gerente de Atenea Publicidad, entre Ignacio Montón y Andrés Serrano, de PSG. A la derecha Juan Antonio Herranz, presidente de AJE Getafe.**



**Pedro Cabanillas, Clemen Arévalo, Raquel González, redactora de GETAFE CAPITAL, y Pedro Cabanillas padre.**



**La concejala María Ángela Díez, Mercedes Caridad y Gica Craioveanu.**



**El empresario José Luis García, junto a los concejales del PP José Luis Vicente y Carlos González.**



**Noemi Moyano, redactora jefe de GETAFE CAPITAL, Enrique Moyano y Mari Carmen Martín.**



**Juan Carlos y Carlos Mahillo e Isabel Reyes, de la gestoría Mahillo, junto a Humiliano Martínez, gerente de Gestur Getafe (segundo por la izquierda).**



**Luis Ángel Ramírez, director del colegio Aristos, Marian Carmena, su marido Jesús Salazar y Pablo Martínez.**



**Gregorio Gordo de IU y Jesús Caldeiro, director editorial de GETAFE CAPITAL.**



**José María Ortiz, de Airbus España y su esposa María Jesús flanquean a Elena Escudero y a su marido Manuel Hita.**



**Eladio de Mora dEmo, junto a su mujer, María Jesús Vara, y su hija, Irene de Mora.**



**Javier Heras, del restaurante Aderezo, e Iván Heras, maquettador de GETAFE CAPITAL.**



**José Manuel Pacheco, de Pachedecor, junto a Gica Craioveanu, y Juani Díaz, de Xetaf.**





Juana Pablos, Jesús Neyra, de Astron; Rodrigo Pérez, jefe del Servicio de Gestión Económica del Hospital Universitario, su esposa Charo, José Luis García y Resurrección Pérez.



Compañeros y amigos de Pedro Cid aprovecharon la ocasión para hacerse una fotografía con el sacerdote y con Gica Craioveanu.



Un nutrido grupo de asistentes, aprovechó la finalización del acto de entrega de los premios para hacerse una fotografía en familia.



Lázaro Medina, de Medina Santamaría, al fondo, contempla el abrazo de Pedro Castro y Manuel Hita.



Miguel Ángel Romero, concejal de Deportes, y Raquel González.



Begoña Gálvez y José Luis Hormigos, de Airbus España.



El equipo que elabora el periódico GETAFE CAPITAL aprovechó el acto de entrega de los premios y la celebración del tercer aniversario del periódico para salir en una foto que guardará el momento para el recuerdo.



## Inaugurado el campo de hierba artificial de Perales



Tras la puesta en funcionamiento de los campos de césped artificial de la Ciudad Deportiva del Getafe o del barrio de El Bercial, en esta ocasión le ha tocado el turno a Perales del Río que mejora con esta nueva superficie sus instalaciones para practicar fútbol. El al-

calde, Pedro Castro, el concejal de Deportes, Miguel Ángel Romero, y el presidente de la asociación de vecinos de Perales del Río, Nicanor Briceño, fueron los encargados de inaugurar el nuevo campo entre los chavales que se dieron cita. R.G.



## ÁREA PROTEGIDA

### La información ambiental

La información a través de los medios de comunicación constituye una herramienta básica para la formación de la sociedad. El interés de la población por los problemas ambientales surge fundamentalmente, por las noticias de prensa y televisión. Tanto es así, que los grupos ecologistas más importantes como Greenpeace, captan la atención de la sociedad mediante actos impactantes que son noticia y provocan debate público. Se pretende posicionar a la sociedad ante los grandes problemas ambientales que nos afectan a nivel planetario: tala insostenible de bosques, tráfico de residuos peligrosos, captura de especies en extinción... y los responsables son los gobiernos o las impersonales multinacionales.

Pero, circula otra información ambiental cada vez más frecuente y cotidiana que nos afecta de forma más inmediata. La escasez de recursos naturales debido al consumo insostenible o las dificultades de movilidad en las grandes ciudades, que provocan contaminación y ruido, se identifican en la sociedad urbana como problemas ambientales que nos restan calidad de vida e incluso afectan a nuestra salud.

- Qué capacidad tenemos los ciudadanos de cambiar la situación ambiental de nuestro entorno más próximo? Quizá la sociedad no es consciente de las posibilidades reales de que dispone para influir en los problemas ambientales que le afectan directamente, debido precisamente, a

la falta de formación e información. Esta situación implica la falta de corresponsabilidad ciudadana en el asunto y la idea de que corresponde a la administración proporcionarnos un entorno sano y saludable.

La formación e información ambiental ya está al cabo de la calle y determinados sectores de la sociedad comienzan a mostrarse activos. Los ayuntamientos y comunidades autónomas son las administraciones más implicadas en actividades relacionadas con la divulgación de los temas ambientales, no obstante son muchas las entidades públicas y privadas que desarrollan planes de comunicación social con el objetivo de crear opinión pública respecto al tema y modificar conductas individuales más respetuosas con el entorno.

Los programas de comunicación se utilizan como herramientas en procesos de implantación de normativas ambientales obligatorias, a fin de estimular a su cumplimiento y favorecer la participación de la ciudadanía en positivo. Así, se dan a conocer las ventajas ambientales que nos aporta el cumplimiento de la legislación y la adopción de una conducta respetuosa con el medio ambiente. Esta situación es especialmente evidente en la normativa que afecta al tratamiento de la basura doméstica, donde el cumplimiento de la legislación implica la intervención ciudadana desde la propia vivienda. La Unión Europea, ha subvencionado importantes programas de concienciación ambiental dirigi-

dos a diferentes sectores de la sociedad, con el objetivo de favorecer la adaptación de la avalancha de normativa ambiental que ha sido necesaria asumir por los ciudadanos españoles durante la última década.

Pero indudablemente, son los sectores más jóvenes de la sociedad los más receptivos de los mensajes y los impulsores en el ámbito doméstico de nuevas conductas, que van modificando las aptitudes cotidianas de los miembros adultos del entorno familiar. Los programas académicos escolares aportan asignaturas concretas de formación ambiental, pero es a través de programas específicos extraescolares donde los niños y adolescentes reciben formación ambiental.

Los ciudadanos de Getafe son receptores de diferentes campañas y programas de información y formación ambiental relacionados con eventos nacionales e internacionales como el Día sin mi coche que se celebre el 23 de septiembre o el Día internacional del medio ambiente el 5 de junio. Además, en los colegios, institutos y centros cívicos se ofertan actividades para conocer el entorno natural de Getafe de interés ecológico como El Cerro de los Ángeles y Las Lagunas de Perales. La información ambiental va calando en la sociedad que evoluciona y se implica cada vez más, de momento sólo testimonialmente, en los problemas ambientales cercanos. En el fondo, es cuestión de solidaridad.

Niamey

## 13<sup>er</sup> aniversario del Cabaré Madriz



José Vicente Cervera, propietario del Cabaré Madriz junto a Javier Heras, del restaurante Aderezo.



Paulino Bonilla, encargado del local, con dos amigas.

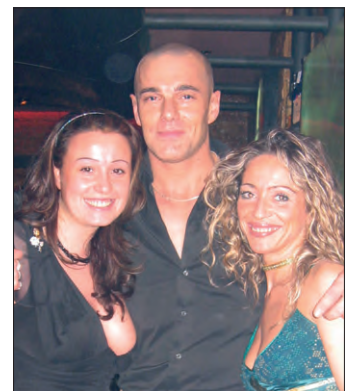

Laura, Camilo y Ana, trabajadores del Cabaré Madriz.

El local situado en la plaza del Canto Redondo, el Cabaré Madriz, celebró su décimo tercer aniversario con una velada en la que estuvieron presentes clientes y amigos. Al día siguiente continuó la fiesta en la sala, que obsequió a los asistentes con consumiciones y regalos.

R.G.

Gala Día del Discapacitado  
Teatro García Lorca

Jueves, 1 de diciembre, 18.00 h. Entrada gratuita

## Teatro por la discapacidad

Con una gala que reunirá las actividades teatrales de las asociaciones getafenses de minusválidos, se celebrará el Día del Discapacitado en la localidad, cuya onomástica es el 3 de diciembre. El García Lorca será el escenario donde se congreguen la ONCE, la Asociación Cultural de Sordos, Trotamundos, la AFEM, Apanid y la Asociación Getafe de Esclerosis Múltiple (Agedem) y presenten sus obras teatrales, e incluso alguna poesía, que "recitará un miembro de la Asociación Cultural de Sordos que perdió el oído cuando ya era más mayor", explica Priscila Portugués, presidenta de Agedem. La entrada a este acto será gratuita y servirá para completar las propuestas que se están realizando a lo largo de estos días, como el mercadillo artesanal que se instaló en el Centro Comercial Bulevar el último fin de semana de noviembre.

R.G.

## Comienza la campaña de recogida de juguetes

Con talleres de juegos para los más pequeños en la plaza General Palacio el próximo 3 de diciembre, Cruz Roja da el pistoletazo de salida a su campaña navideña de recogida de juguetes, que se podrán entregar en la sede de la ONG hasta el próximo 22 de diciembre. Las empresas y personas que quieran participar haciendo aportaciones económicas, dispondrán de una cuenta de La Caixa que se ha abierto al efecto. Los talleres, que tendrán lugar de 12:30 a 14:30 horas, están organizados por voluntarios de Cruz Roja Juventud. La recogida de juguetes seguirá una serie de pautas, como en años anteriores: que sean educativos, que no estén estrenados y que no sean sexistas ni bélicos.

R.H.



# EDIFICIO TROPIC COSTA



ROMPE CON LA MONOTONÍA  
*Ven al Tropic*

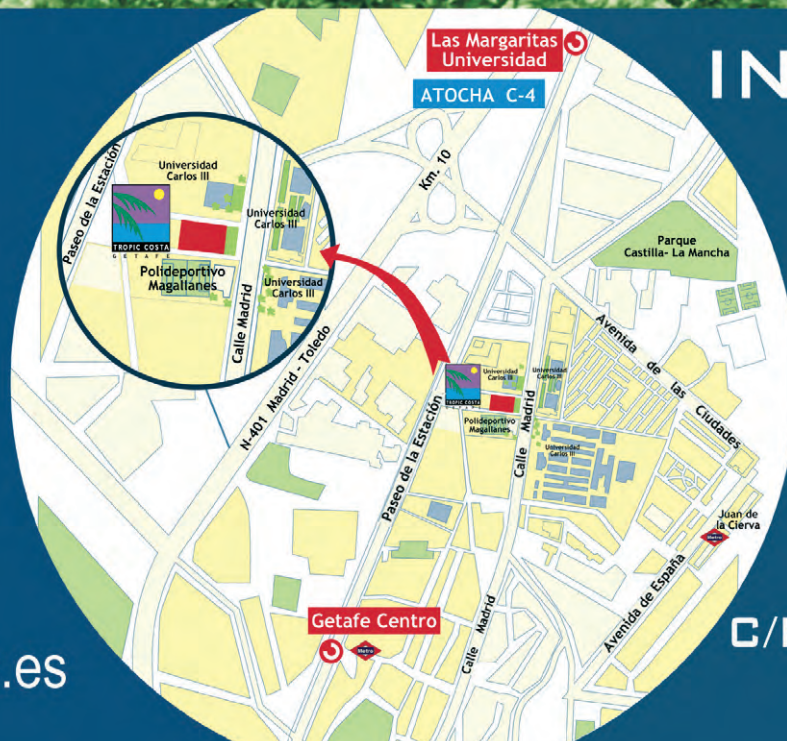

## INFORMACION Y VENTA

C/ MADRID 131  
91 641 50 50

C/HERNAN CORTES 11  
91 682 97 47

[www.promocionesurbis.es](http://www.promocionesurbis.es)



Tras una ventisca, los excursionistas fueron rescatados por la Guardia Civil

# La peña Los Formales, atrapada por la nieve en la Peña de Francia

**A**trapados por la nieve a nada más y nada menos que a 1.723 metros de altura estuvieron durante varias horas los miembros de la peña getafense de Los Formales (formada por varios empresarios locales y sus mujeres).

En una auténtica e inesperada aventura se convirtió la última salida de este grupo, que comparte tres o cuatro viajes al año y que ha visitado regiones españolas, francesas y portuguesas. Esta vez, el destino elegido para pasar un agradable fin de semana había sido la Sierra de Francia, una pequeña cadena de montañas situada al sur de Salamanca, que esconde las regiones de Las Batuecas y Las Hurdes.

En el epicentro de la sierra, el Pico de Francia, se erige el hotel en el que se hospedaron estos getafenses, y del que tuvieron que ser rescatados tras levantarse una fuerte ventisca por las fuerzas de la Guardia Civil. En las alturas estuvieron confinados durante casi todo el domingo, después de que, al levantarse de sus camas no pudieran abrir ni una ventana, debido a la nieve acumulada en el exterior del hotel.

Un día antes, mientras disfrutaban de una excursión por los lugares más atractivos de la zona y visitaban el pueblo de La Alberca, ni se hubieran imaginado la experiencia que les aguardaba veinticuatro horas después. En la mañana de marras, además de la nieve, se encontraron con un hotel *en cuadro*. Sus empleados no habían podido acceder cuando llegaron las primeras luces del día, y tan sólo los tres o cuatro trabajadores que se encontraban de guardia acompañaron a los getafenses en este tiempo de inquietud e incertidumbre. "La responsable del establecimiento nos dijo que había víveres para veinte días y que no nos preocupá-



mos, que el depósito de gasóleo para la calefacción estaba lleno y que por lo menos había para un mes", relata uno de los protagonistas.

El rescate, sin embargo, no se hizo esperar demasiado. Lo único que se necesitaba era tiempo para que llegara una máquina quitanieves pequeña, pues las normales no podían pasar por la angosta carretera de acceso al hotel. Cuando los reclusos avistaron el quitanieves, a los guardias civiles y el vehículo todoterreno lanzaron más de un suspiro de alivio. "Todo el mundo empezó a aplaudir", cuenta otro de los allí presentes, que confiesa que había gente que sí experimentó algo de miedo durante la jornada. Los efectivos de la benemérita evacuaron a los getafenses por turnos y completaron el rescate con éxito. Un final feliz para un episodio que ya es primer puesto en la lista de anécdotas vividas por el viajero grupo de la peña Los Formales.

Noemi Moyano



## Visita de autoridades americanas al Laguna de Joatzel

**L**a secretaria de Estado adjunta para Asuntos Educativos y Culturales de los EE UU, Dina Powell, visitó el Instituto de Enseñanza Secundaria Laguna de Joatzel de Getafe para comprobar *in situ* cómo se está aplicando en el centro el programa bilingüe que ha empezado a funcionar este curso en varias clases de 1º de la ESO. Junto a Powell también estuvieron presentes una representación de la embajada de los EE UU, personal de la Comisión Fulbright en España y otras autoridades locales y regionales. El encuentro se fraguó después de la participación del centro en un simposio europeo Fulbright celebrado en Toledo y en el que se abordó la diversidad en los intercambios educativos y culturales. Además de recorrer las instalaciones del centro, Powell conoció de primera mano los programas educativos de integración, compensatorio y el aula de enlace que se desarrollan en el centro, incluso tuvo la oportunidad de charlar en inglés (y en árabe) con algunos de los alumnos que se encontraban en horario lectivo. Con la inclusión del programa de bilingüismo en el curso 2005-2006 el Laguna de Joatzel se ha convertido en el único instituto público de secundaria del municipio que se adhiere a esta iniciativa. El próximo curso está previsto que la enseñanza en dos idiomas (castellano e inglés) se extienda a algún grupo de 2º de la ESO, incorporándose progresivamente

al resto de niveles en los siguientes años. Para llevar a cabo el proyecto, el centro cuenta con un coordinador del programa, con una becaria Fulbright, y dos auxiliares de conversación de los EE UU y Reino Unido. A partir del mes de mayo se abrirá un plazo de inscripción para que los alumnos interesados puedan matricularse y seguir el programa bilingüe, previa prueba de nivel en la que se valorarán los conocimientos de la lengua inglesa de los aspirantes.

Noemi Moyano



### ECOS DE SOCIEDAD



**Ni medio mes de vida tiene Álex, que nació el pasado 17 de noviembre en el Hospital Universitario de Getafe. Los compañeros de oficina de su madre, Emi, quieren felicitarla a ella y a su marido Javi desde estas páginas, además de mandar un fuerte beso al primer retoño de la pareja.**





■ **Juan Medina**, entrenador de los porteros de la Escuela

El central madridista **Paco Pavón** no se fía del equipo de su ciudad

Entrevista a **Mario Cotelo**, un asturiano que disfruta jugando en la Liga de las estrellas



## La ocasión la pintan calva



Si se hace caso de lo que dicen los siempre volubles y caprichosos medios deportivos de comunicación, el patio anda revuelto en el Real Madrid, cuyo entrenador ocupa el banquillo con inminente fecha de caducidad, la afición está tan de uñas con el equipo que ya aplaude hasta los goles del eterno rival, el Barça, y los jugadores, además de haberse olvidado de cómo se juega al fútbol, parecen un club de ancianos a punto de la jubilación (Zidane, Roberto Carlos), o una colección tan numerosa de achacosos y lesionados (Beckham, Raúl, Ronaldo,

Baptista), que amenazan a Esperanza Aguirre con echar al traste su promesa de reducir las listas de espera en los hospitales. En estas condiciones, y rota la racha de malos resultados tras su última victoria frente al Málaga, la ocasión la pintan calva para que el Getafe, el próximo sábado, 3 de diciembre, en el Santiago Bernabéu, el club azulón consiga algún punto que le acerque un poco más a la salvación de la categoría; siempre y cuando los galácticos no vuelvan a ser galácticos y a los azulones no les toque pagar los platos rotos de la crisis del Madrid.



## Tú eliges cómo llegar

A-4 SALIDA 17 · A-42 SALIDA 18 · M-50 SALIDA 48

BRICOLAJE

CONSTRUCCIÓN

DECORACIÓN

JARDINERÍA

**Leroy Merlin  
Getafe**

Centro Comercial  
y de Ocio Nassica.  
Area Empresarial  
Andalucía



más de 3.000 plazas  
de aparcamientos





Francisco Pavón se enfrentará al equipo de su ciudad en el Santiago Bernabéu

# "Todo el mundo quiere ganar al Real Madrid"

El estadio blanco no asusta a los hombres de Bernd Schuster que la temporada pasada ya pusieron contra las cuerdas a todo un Real Madrid. En esta ocasión visi-

tan el Bernabéu en un momento delicado para los merengues, que están inmersos en una "mala dinámica", como asegura su defensa, nacido en Getafe, Paco Pavón.

Después de trece jornadas de Liga, el Real Madrid apenas supera por un punto en la clasificación al Getafe de Bernd Schuster, que ocupa la octava plaza y que visitará el Santiago Bernabéu el próximo sábado, 3 de diciembre. Francisco Pavón, getafense de nacimiento y defensa del conjunto blanco espera que su equipo pueda romper la mala racha de juego y de resultados. La baja de Ronaldo, que podría estar recuperado para enfrentarse a los azulones, ha marcado al conjunto de Luxemburgo "porque es muy importante: con Ronaldo jugamos mucho más verticales" y con más llegada de gol. Una mala racha que también se vio agravada "en el partido ante el Barcelona: antes estábamos a un punto. Hubo una superioridad muy clara de ellos y al final se sacó todo de quicio" afirma Pavón, que cree que el equipo está inmerso en una "mala dinámica".

Por los encuentros que le ha visto al Getafe, Pavón sabe que "va a ser muy complicado ganarles. Han conservado lo bueno que tenían el año pasado, y además han fichado buenos jugadores. Fuera de casa están manteniendo un nivel muy alto". Ni siquiera el feudo de los locales actúa ahora en su beneficio. "Antes la gente venía al Bernabéu con respeto y se echaba la defensa atrás. Ahora, debido a los resultados que estamos sacando, vienen a por algo más. Nos planta cara casi todo el mundo", se lamenta el defensa. "Es el hándicap que tenemos: el equipo al que quiere ganar todo el mundo es el Real Ma-

drid". De hecho, la última visita azulona al estadio de los galácticos se convirtió en una prueba para los jugadores blancos. "Pensábamos que iba a ser mucho más fácil. Tuvieron ocasiones para ganarnos pero no las aprovecharon". En el Coliseum Alfonso Pérez fue más contundente el cuadro local. "Nos salió un partido malo, el Getafe jugó muy bien desde el principio y se mereció la victoria. Para nada nos confiamos".

Le gusta el trabajo que está haciendo el alemán en el Getafe y "por lo que he hablado con jugadores están muy contentos con él y no me extraña: es un hombre de fútbol y eso siempre se agradece". El deportista, que ingresó a los diez años en el club de Concha Espina, conoce a algunos futbolistas que ahora visten la camiseta azul. "Con Cubillo he coincidido cuando estaba en el Atlético de Madrid, era de mi edad, con Diego Rivas también, con Gica cuando estaba en el Villarreal".

A nivel personal le está costando entrar en el once de Luxemburgo. "En la pretemporada parecía que iba a jugar mucho, pero

luego ficharon a Sergio y se recuperó Woodgate y a partir de ahí se me cerraron algo las puertas. Ahora con las lesiones estoy jugando un poco más, pero me gustaría hacerlo por confianza del entrenador más que por esta causa".

Llegar a la selección y seguir ganando títulos son los sueños de Paco, quien asegura que "no estoy acostumbrado a perder". Guarda con cariño "la Copa de Europa, que gané el año que llegué al primer equipo. Además jugué muchos partidos en ese campeonato", afirma un profesional que sobre todo quiere divertirse jugando al fútbol, "es lo más importante".

Raquel González

## Últimos enfrentamientos

31/10/2004 R. Madrid 2 Getafe 0  
13/03/2005 Getafe 2 R. Madrid 1

## El socio azulón más blanco

Recuerda los primeros enfrentamientos de fútbol que vio en Las Margaritas cuando tenía apenas tres o cuatro años: "mi madre se iba con mis tías y mi padre se tenía que quedar conmigo: me hizo socio del Getafe a mí también e iba a los partidos con él". Aunque es hijo de un rojiblanco, Pavón siempre se consideró madridista. Los azulones "estarían en Tercera o en Segunda B. Mi padre siempre ha sido socio, debe tener el número 50". Sin embargo, recuerda que "luego veía en casa por la tele al Madrid, y parecían cosas distintas". Paco volvió a hacerse el carné del equipo de su ciudad al ascender a la máxima categoría. "Cuando jugamos el sábado y el Getafe juega en domingo, sí que intento ir".

No se imagina vestido de azul, porque espera acabar su carrera deportiva en el Real Madrid. "La gente se cree que Getafe es un equipo para retirarte, pero no es así. Está jugando a un nivel muy alto y es de los equipos medios de esta Liga y con un claro crecimiento. Igual que el Villarreal, dentro de un par de años...", Pavón no acaba la frase, pero deja entrever un posible futuro europeo para el Getafe.

## Getafense de pro

Un 9 de enero de 1980 nació el getafense Francisco Pavón que empezó a dar las primeras patadas al balón en el barrio de La Alhóndiga. "Jugaba al fútbol con los amigos dos calles más allá de mi casa: vivía en la calle Cisne y cerca había un paso en el que no había portales ni nada, lo llamábamos Los Pinos y era donde jugábamos. Luego también íbamos a juntarnos al Giner de los Ríos, y al Lago del Sector III".

Conserva a casi todos los compañeros de juegos de la infancia con los que compartió muchas tardes. "Siempre he jugado con gente mayor que yo en el barrio e imagino que eso te ayuda a superarte", recuerda el jugador. Amante de todos los deportes, Pavón practicó otras disciplinas siendo un niño. Ahora juega al baloncesto, al tenis y al golf, una de sus grandes pasiones. "El club te deja practicar otros deportes en vacaciones siempre que no sea de una manera competitiva", asegura. La decisión por el fútbol fue clara: "Es lo que más me ha gustado y en lo que he destacado". Comenzó a ir al colegio en el "Pintor Rosales, luego fui al Emilia Pardo Bazán, al Francisco Franco, que ahora creo que se llama La Alhóndiga, y luego al instituto", enumera. A los siete años se inició en el mundo del fútbol y con tan sólo diez "me fichó el Real Madrid".

No olvida a "mi primer entrenador que fue José, el Barbas". Desde entonces han sido muchos los técnicos que le han dirigido en el equipo merengue: "Uceda, Pedro Díaz, Javier Santos, Paco Giner, Rafa López, Juanjo Martín Delgado, Chenchó, Buyo y luego tuve a Del Bosque en el primer equipo", el

que le hizo debutar en la Copa de Europa. "Es un sueño cumplido". El jugador que más me ha marcado "seguramente haya sido Hierro, el que me ha guiado para jugar al fútbol, el que más consejos me ha dado".

No ha sido fácil el camino hasta llegar a ser jugador de Primera División, porque con apenas diez años tenía que desplazarse diariamente a la Ciudad Deportiva del Madrid. "Para mis padres fue un sacrificio porque cuando no podía llevarme mi padre, mi madre me acompañaba en el tren". Incluso hasta los "18 años que me saqué el carné de conducir, me seguía llevando él. Siempre le ha gustado el fútbol y disfrutaba viendo los entrenamientos", asegura Pavón. Debutar con el primer equipo le cambió la vida, y sobre todo "las posibilidades que puede tener cualquier trabajador normal. Hay mucha gente que para comprarse cosas hace unos esfuerzos muy grandes". Aunque aún vive con sus padres, "antes en la calle Cisne y ahora en Eugenia Serrano, que está justo al lado", él se ha comprado un casa en el Sector III.

La fama no ha cambiado su forma de ser. "El que te reconozcan o que te puedan decir cosas, entra dentro del trabajo que tienes", algo a lo que está acostumbrado. "Se fijan en ti, te señalan con el dedo y al principio te cuesta un poco". Se le hacía raro a su vuelta de Moscú, cuando debutó con el Madrid en la Liga de Campeones, que le pidieran autógrafos, "porque piensas que tú no eres nadie para firmar, que a los que tienen que pedirselos es a los compañeros que llevan mucho más tiempo y son más conocidos". Anécdotas no le faltan y recuerda el día que "estaba con mis amigos en el Lolita (un bar de Getafe), y se puso el camarero a hablar conmigo. ¿Tú eres Pavón? Estuve el otro día con tu hermano, me dijo. Y es que no tengo hermanos. Mis amigos y yo pensamos que debía ser alguno que quería que le invitaran", bromea el jugador blanco.

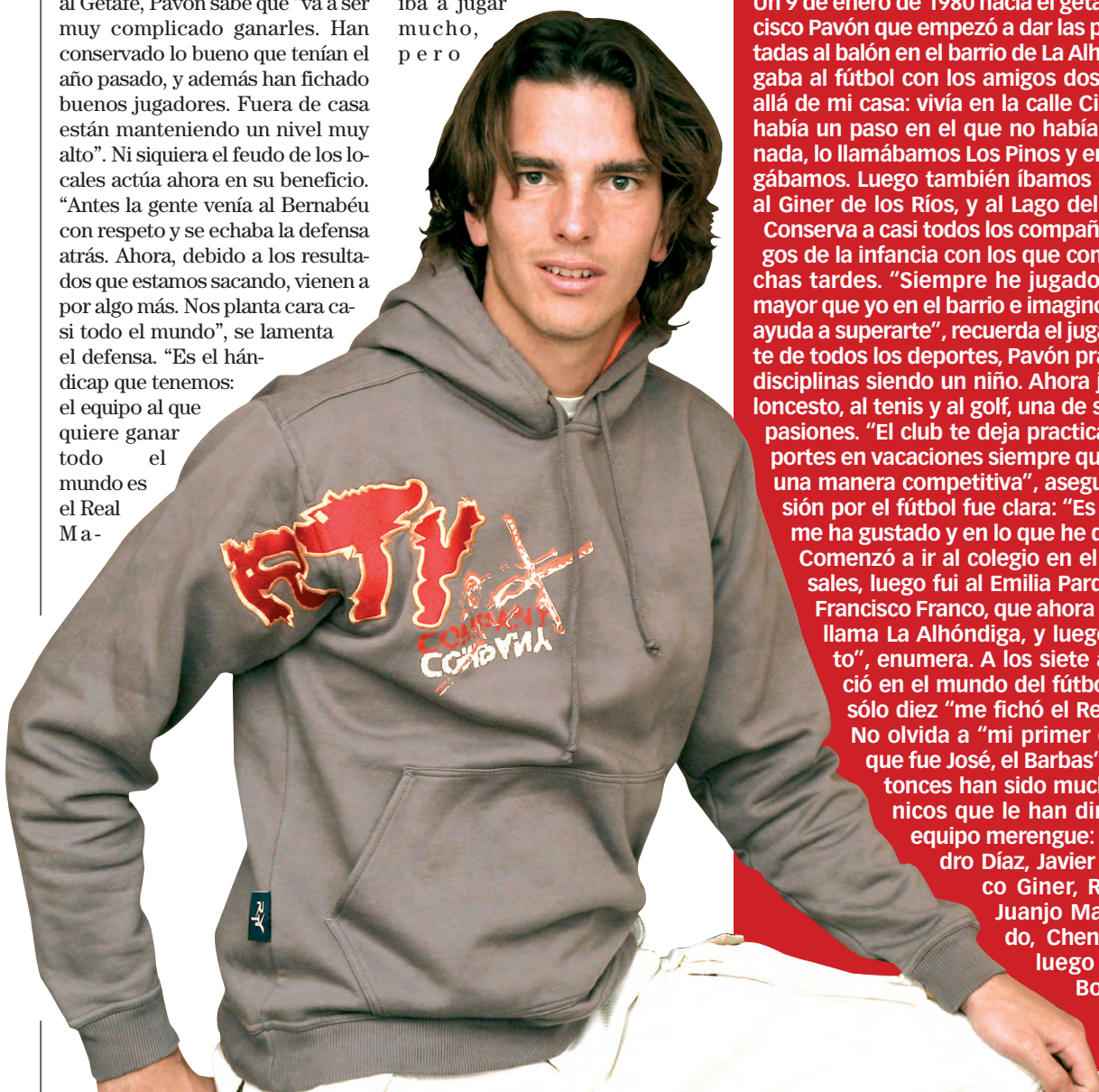



# GRUPO NEUMÁTICOS JOAQUIN S.L. LAVADO Y ENGRASE

**EL SERVICIO PARA SU AUTOMÓVIL  
MÁS RÁPIDO Y EFICAZ DE LA ZONA SUR DE MADRID**



Todo para su automóvil  
y vehículos industriales.  
Cambios de aceite, revisiones,  
equilibrados paralelos, engrases,  
lavados, etc.

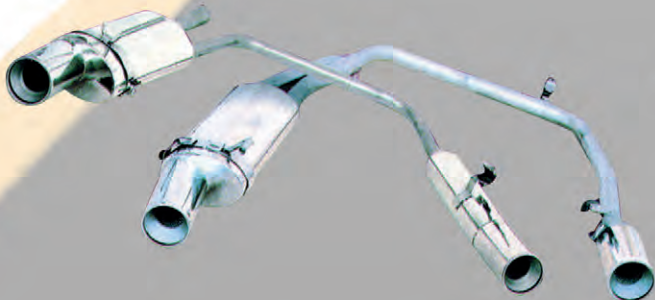

- Servicio rápido
- Precios únicos
- Trato exquisito



## TIENDA Y PEDIDOS DE ENCARGO



**INDUSTRIAL Y CAMIÓN**  
C/ Edison, 4  
Teléfonos: 916830665 - 916828764  
Fax: 916828764

**TURISMO**  
C/ Morse, 1  
Teléfonos: 916840500 - 916840404  
Fax: 916815117

**Polígono San Marcos - 28906 GETAFE (Madrid)**

consultar:





Mario Cotelo es un habitual en el once titular desde hace ya más de dos años

# "He tenido suerte en el fútbol, pero he trabajado mucho"

Llegó de la mano de Josu Uribe, cuando el equipo aún estaba en Segunda División, y no se podía imaginar que ese año viviera el ascenso a la máxima categoría con un modesto como el Getafe. En silencio, sin llamar la atención, se ha

ganado la confianza de los técnicos azulones que han trabajado con él. Esforzado y sacrificado, Mario Cotelo sigue añorando su patria, Asturias, a la que se escapa siempre que puede.

**D**esde su llegada al Getafe, todos los entrenadores que han pasado por el vestuario azulón han confiado en Mario Cotelo como pieza fundamental del esquema de juego y se ha ganado a base de trabajo un puesto en el once titular. El esfuerzo y el sacrificio han sido una constante en su carrera deportiva, que se inició "casualmente. Te gusta jugar en el colegio y del fútbol sala pasas a un campo grande y poco a poco te vas metiendo en un círculo en el cual, casi sin darte cuenta, te conviertes en profesional".

Inició su carrera en la cantera del Sporting de Gijón. "He tenido suerte en el fútbol, pero he trabajado mucho". En su día tuvo que renunciar, como la mayoría de los deportistas, a los fines de semana con los amigos y, en su caso, "me quitó mucho tiempo por los viajes, porque tenía que coger un autobús que me llevaba a Gijón y tardaba una hora; luego tenía que volver". Esas idas y venidas supusieron un sacrificio para Mario Cotelo, que consiguió llegar al primer equipo, algo "mucho más di-

ficil que mantenerse. Si eres disciplinado, trabajas y tienes un poco de suerte con las lesiones, puedes tener un buen nivel, tanto en Primera como en Segunda". Incluso, asegura que "muchos pagaríamos por jugar al fútbol".

A lo largo de su carrera, que le ha llevado también a Las Palmas o a Sevilla, ha podido conocer "muchas ciudades y compañeros de países distintos: eso humanamente te ayuda mucho"; aunque a sus 30 años "llega un momento en que te cuestan más los viajes, sobre todo en mi caso". Su hijo es el que le ayuda a desconectar de su trabajo, junto a su mujer. "Estoy con él, entretenido, me divierto y se me escapa el tema del fútbol por las tardes", cuenta el jugador asturiano.

## Un ascenso inesperado

Llegó al Getafe de la mano de Josu Uribe, al que conoció en su etapa en el Las Palmas. "Tanto él como Antonio Prieto fueron los que apostaron por mí, y así se lo hicieron entender al presidente". Rescindió su contrato con el Sevilla, "porque era una situación que no nos convenía a ninguna de las dos partes", y llegó al club azulón, que ya en pretempo-

rada "había obtenido buenos resultados: yo lo seguía desde Sevilla, pero sí que es verdad que hasta el final no nos lo empezamos a creer". Fue su primer ascenso y todo era nuevo para Mario Cotelo. "Estuvo muy bien organizado y a la altura de lo que es Getafe. Fueron cuatro días muy intensos e inolvidables".

La semana anterior al partido del Tenerife apenas pudo dormir: "Cuando lo vives intensamente siempre se te hace un nudo en el estómago. Pero no se puede pedir más: jugártelo en la última jornada y subir, sobre todo con un partido con muchos goles. Fue la mejor experiencia deportiva de mi vida".

Cada día se levanta con la sensación de estar viviendo un sueño: "Son todos momentos únicos y tenemos que estar preparados para lo bueno y lo malo". A pesar del comienzo de temporada que les ha llevado al liderato durante algunas semanas, "no nos podemos relajar. Va a ser difícil porque tendremos que pelear mucho y quedan muchos partidos. En el fútbol siempre se han visto cosas raras. Somos un equipo que cuando estamos metidos y todos al 100 por 100 es difícil ganarnos, pero si con uno o dos empieza a haber un poco de fuga, somos un equipo bastante vulnerable".

**"Estuve viviendo en el sur y me gusta, pero el norte no lo cambio por nada"**

Echa números pensando en sus rivales, pero "son las cuentas de la lechera, que muchas veces no te salen con un rival que pensabas que sí podías conseguir los puntos y luego los arañas en otro campo que *a priori* podría ser más difícil. Más que loca, está liga está igualada". Cotelo se ha marcado como objetivo, "colectivamente, intentar mantenernos un año más en Primera y luego intentar jugar un poco mejor que el año pasado, que defendíamos más, éramos más conservadores, y nos dio buen resultado, eso es verdad. Individualmente, dar la cara cuando el *mister* cuente conmigo y aportar cosas al equipo, como siempre, e intentar jugar el máximo número de partidos posible", pide el asturiano, que circula por la banda derecha, tanto en la posición de lateral como más adelantado.

Raquel González

## Asturias, patria querida

Siempre que puede enlazar dos días seguidos, Mario Cotelo coge el avión y se va a ver a su familia y a respirar el aire de su tierra, Asturias. "Estuve viviendo en el sur y me gusta, pero el norte no lo cambio por nada", suspira recordando su patria. Sabe que es algo pasajero, que cuando acabe su carrera deportiva volverá a allí, pero no puede evitar echar de menos "a mi familia, lo que más, y a algún amigo. También las costumbres buenas de la gente del norte: la comida, por ejemplo. Hay muchas cosas, además de la fabada, y se come bien y a buen precio: aquí en Madrid es más caro".

Está orgulloso de que Asturias esté en boca de todos de la mano de Fernando Alonso. "Es un chaval que ha demostrado que salió de pequeño, que siempre destacó en todas las categorías, y ahora está dando ejemplo a mucha gente y metiéndonos en un deporte que teníamos un poco olvidado: ahora parece que todos entendemos de Fórmula 1". Aunque su afición se ha intensificado en los últimos meses, "siempre lo veía. Antes corría algún español como Gené o De la Rosa, pero ahora hay más igualdad y espectacularidad". Conoció al campeón del mundo en una entrega de premios cuando aún era jugador del Sporting, "y nos dimos la mano nada más. Le veo alguna vez por Oviedo, pero no tenemos ninguna relación". Sin embargo, no sólo Alonso ha puesto en la picota a la tierra de Mario Cotelo, puesto que "también tenemos una princesa. Estamos de moda. Viene bien, porque hubo un momento de crisis en Asturias", cuenta el jugador azulón.

## Ante el Real Madrid

Jugar ante los merengues le trae muy buenos recuerdos al asturiano, cuando hace 12 temporadas y con apenas 18 años, el primer equipo del Sporting le llamó. "Mi debut lo recuerdo muy bien, porque fue contra el Madrid en el Molinón, y ganamos 2-1. Salí faltando cinco minutos, para sustituir a Castaño que es uno de mis mejores amigos. Estábamos en un buen momento de Liga y más ganádoles, no se te puede a olvidar". Apenas fueron unos instantes, y el debut "más oficial", ya como titular, fue un mes más tarde "contra el Barcelona, en Copa del Rey. Ese día perdimos 0-3, pero da igual, porque tienes un buen recuerdo", rememora Cotelo.

Volverá a jugar en el Bernabéu con el recuerdo del encuentro del año pasado en el que "vimos que mirando de tú a tú al Madrid podíamos sacar un resultado bueno. Pero esa es la diferencia, que al final ellos llegan y te la enchufan", y se da un consejo a sí mismo: "Hay que olvidarse de la buena imagen y ser más efectivos. Tenemos que ir tranquilos y sacar, si puede, ser tres puntos mejor que uno aunque a principio de temporada nos cuenten con ellos". El Getafe se quitó la espinita cuando los merengues visitaron el Coliseum: "Aquí hicimos un partido muy completo, muy intenso, además el equipo en esa fecha estaba muy fuerte en casa, empezaba a creérselo y fue uno de los partidos que nos dio el empujón que nos faltaba para mantenernos".

## Cuidar la cantera

Se crió y creció como futbolista en la cantera del Sporting de Gijón, donde tuvo la oportunidad de dar el salto a la Liga de las estrellas, aunque se lamenta de que "siempre se tira de la cantera cuando hay una lesión o cuando existe una situación económica mala. Cada año hay más extranjeros en el fútbol español y no estoy de acuerdo", explica Cotelo. "Hay veces que traen jugadores buenos y competentes y otras que están un par de años y se marchan. Te da rabia porque en muchos equipos está un poco olvidado el tema de la cantera". Sabe que en el Getafe hay un gran número de chavales jugando en las categorías inferiores, "pero al primer equipo no están subiendo demasiados. Hay mucha diferencia, porque es un equipo que está en Tercera. El año pasado subió José Antonio, marcó el primer gol y estuvo jugando a muy buena altura".





# Capital Getafe

50.000 ejemplares de distribución gratuita

SUPLEMENTO DE ECONOMÍA

INVERSIÓN - EMPRESAS - NEGOCIOS - CONSUMO - FORMACIÓN Y EMPLEO DEL PERIÓDICO **GETAFE CAPITAL**

## PREMIOS Homenaje de Gisa a los empresarios

El día 1 de diciembre es el elegido por la Agencia de Desarrollo Local Getafe Inicativas (GISA), para celebrar la segunda edición del Día del Emprendedor y la octava de los Premios Getafe Empresarial, en la que destaca el alto nivel de todos los candidatos "y la gran calidad de sus proyectos", tal y como explica David Castro, concejal de Desarrollo Económico, Formación y Empleo.

Los finalistas en la categoría de emprendedores son: Alicia Sánchez, con una actividad de fisioterapia, David Pizarro, con un proyecto socio-educativo, y Rosario Ortega, en gestión cultural. Los seleccionados para el reconocimiento en comercio de proximidad, son Cuéntalo, una condonería; Nicolás Antonio Benjumea, con comercio textil, y Vivarium, un establecimiento de animales. El Premio a la Trayectoria Empresarial se lo disputan Limpiezas Getafe, Medina Santamaría Asesores y Sinratel Grupo. A las nueve de la noche en el Aula Magna de la Universidad Carlos III se conocerán los nombres de los ganadores, que serán premiados con 3.000 euros y con la escultura elaborada por el artista local dEmo, *Aero, el sueño de volar*.

Además del acto de entrega de premios, durante la jornada se celebrará en la sala de conferencias del Teatro Federico García Lorca con motivo de la II Edición del Día del Emprendedor un seminario de Fomento del Espíritu Emprendedor y se presentarán el proyecto Creación de Empresas e Igualdad de Oportunidades (CRIO) de la iniciativa Comunitaria EQUAL y el programa de microcréditos de la Fundación un SOL Mon de Caixa Catalunya.

GISA organiza estos dos actos el mismo día con el objetivo de conseguir una mayor promoción del tejido empresarial en la localidad.

R.H.



**Alfonso Pérez, socio de Lexland Sport & Entertainment**

*"Podemos trabajar con empresas, con clubes, con toda persona que quiera que su imagen se desarrolle"*

Página II

**RESIDENCIA PARA MAYORES**

**Los Angeles**  
Clínica Geriátrica

C/ Los Ébanos, 65 - Getafe Norte  
TELÉFONO: 91 696 11 91



## FSP-UGT celebra su primer Congreso en el Lorca



La Federación de Servicios Públicos de la Unión General de Trabajadores (FSP-UGT) celebró el pasado 29 de noviembre su primer congreso en el Teatro Auditorio Federico García Lorca. El acto contó con la presencia del alcalde de la localidad, Pedro Castro, que dirigió unas palabras a los delegados asistentes a esta reunión sindical.

Los delegados de UGT aprovecharon la jornada para debatir diversas ponencias y propuestas en las que se analiza la situación en que se encuentra su sector, propusieron alternativas para mejorar la situación de los trabajadores y eligieron a una nueva dirección que se encargará de liderar a la organización en los próximos meses.

S.Y.

## EMPRESA

### Hesperia, un hotel urbano con encanto

En marzo de 2004 el Hotel Hesperia cumplirá tres años. *Somos hoteleros* es su lema, y por eso en Hesperia Getafe se cuida hasta el más mínimo detalle.

Con datos de ocupación del 70% de media anual, Hesperia se consolida como uno de los establecimientos hoteleros punteros de la zona sur de Madrid. La restauración y la celebración de un amplio abanico de eventos son otros de sus puntos fuertes. En la actualidad, Hesperia se prepara para la apertura del Bercial Universidad, el nuevo desarrollo urbanístico que acogerá aproximadamente 6.000 viviendas.

Página IV

## CONFERENCIA

### El liderazgo según Giuliani, ex alcalde de Nueva York

El ex alcalde de Nueva York, R.W. Giuliani y actual colaborador de la firma Sagi ofreció en la Universidad Carlos III una conferencia sobre liderazgo. Para ilustrar su exposición, se basó en los principios que le guiaron durante su etapa como político y en los que actualmente aplica en la empresa privada.

Página V



**MUNDOMOTOR, S.A.**

GETAFE - Ctra. de Toledo Km 11,600. Telf. 91 696 36 15

su concesionario ford en  
**GETAFE**



...estamos muy cerca de usted.



...todo son ventajas ¡Compruébelo!



## ENTREVISTA

**Alfonso Pérez**, socio de Lexland Sport & Entertainment

# “El principal servicio es la creación de la marca del propio deportista”

Más conocido por su faceta de futbolista que por la recién adquirida de empresario, Alfonso Pérez Muñoz se ha involucrado en un proyecto innovador que bajo el nombre de Lexland Sport & Entertainment pretende ofrecer un servicio integral al deportista de élite

que incluye asesoramiento en materia de inversiones, asuntos legales y de imagen, principalmente a través de la creación de una marca propia para el profesional. Entre los primeros clientes se encuentra el futbolista del Betis Joaquín.

**F**ue oro en los Juegos Olímpicos de Barcelona 92, jugador de Primera División en equipos como el Real Madrid, el Betis o el Barcelona y ganador de trofeos como la Copa del Rey, la Liga o la Supercopa. Alfonso Pérez Muñoz, getafense de nacimiento, ha abandonado el fútbol en activo para formar parte de una empresa que nace desde el bufete de abogados Lexland, con sede en Sevilla, Madrid, Barcelona, Marbella y Londres. “Cuando estuve en el Betis tenía mucha amistad con dos miembros del despacho que en su día me comentaron la posibilidad de entrar en un proyecto que se puede trasladar a muchos ámbitos profesionales: actores, cantantes, tenistas, golfistas..., gente de élite con la cual se pueda trabajar su marca, su imagen”. Valoró la posibilidad de continuar en el deporte activo pero finalmente decidió colgar las botas y convertirse en socio de una empresa que ha nacido bajo el nombre de Lexland Sport & Entertainment y que echó a andar hace apenas dos meses.

Para desarrollar esta innovadora iniciativa “hay un equipo de trabajo en el cual está Alfredo Urdaci, que se va a encargar del marketing, comunicación y creación de marca; también se fichó a un financiero, Agustín Pérez de Coca, con mucha experiencia en este ámbito; además de la empresa DEX, que organiza los Premios Príncipe de Asturias y que se encarga del tema de exportación de la imagen a los mercados asiático, americano y europeo, principalmente Londres, y que nos ayudaría a explotar la imagen del deportista”. Con el respaldo de dos representantes de Lexland, que cubrirán los asuntos jurídicos, el plantel lo completa el propio Alfonso Pérez en el área de asesoramiento deportivo, cuya responsabilidad pasa en principio por “preparar todas las reuniones con representantes, padres, abogados de los personajes con los cuales vamos a trabajar”, explica el ex futbolista.

## Creación de marca y asesoramiento de imagen

La idea surge ante la necesidad de cubrir una carencia del fútbol español, el asesoramiento profesional. “Se dan varios servicios, pero el principal es la creación de la marca del propio deportista: a nivel de comunicación, de preparar una serie de entrevistas, salir en determinados medios, buscar patrocinadores que vayan con su forma de ser, con su carácter, que es lo que va a valorar Alfredo Urdaci. Todo enfocado a darle una serie de valores a su imagen para que el día de mañana ese deportista pueda vivir de ella”, explica Alfonso Pérez, que en sus años en la élite del fútbol no ha podido contar con una ayuda similar a la que ofrecen. Por ejemplo, “he hecho varios anuncios que en lo único que me han repercutido ha sido a nivel econó-



Alfonso Pérez, socio de Lexland Sport & Entertainment.

**“Estamos haciendo un estudio de la gente que puede interesar, haciendo reuniones con representantes o con padres, para darnos a conocer”**

**“Tenemos contactos muy buenos, tanto aquí como en el extranjero: en Europa, en Estados Unidos y en Asia”**

mico. Pretendemos que ese spot además del tema económico le proporcione valores” para que el concepto de su persona sea positivo.

Este ámbito, novedoso en España, está muy explotado en Estados Unidos donde “hay golfistas que cuando dejan de jugar, viven de su imagen, de los patrocinios que han sembrado y que ahora siguen recogiendo gracias a ese trabajo que se ha hecho por ellos”.

La discreción sobre los clientes con los que trabajan es una de las máximas de Lexland Sport y el único nombre que ha trascendido es el del futbolista del Betis,

Joaquín, que por propia iniciativa dio a conocer su vinculación con la empresa de reciente creación. Ahora mismo “estamos haciendo un estudio de la gente que puede interesar, haciendo reuniones con representantes o con padres, para darnos a conocer. Ofreciendo nuestros servicios”. Insisten y no dejan de repetir siempre que se les pregunta, que no son representantes y que “no pretendemos meternos en la parcela de nadie. Queremos trabajar conjuntamente sin ir por la espalda”, asegura el deportista.

Además de ser la imagen de la empresa, el trabajo específico de Alfonso pasa por

“preparar las reuniones en las que ofrecemos nuestro trabajo todo el equipo, tanto Alfredo Urdaci como Jesús Risquet o Alfonso Ruiz (pertenecientes al bufete de abogados Lexland). Le presentamos los métodos de trabajo”, cómo desarrollarían los objetivos marcados en cada etapa. Al periodista, famoso por su anterior etapa como director de informativos de TVE, “le conocí cuando empezamos a trabajar juntos y es un profesional como la copa de un pino; la relación está siendo francamente buena”.

## Servicio personalizado y multinacional

No quieren abarcar demasiados clientes para poder dar un servicio personalizado y “trabajar con ellos a diario”. Aunque la base principal sobre la que se ha creado Lexland Sport es dar servicio a los deportistas de élite, no descartan entrar en contacto “con empresas, con clubes, con toda la persona que quiera de alguna forma que su imagen se desarrolle. No tienen porqué ser famosos: por ejemplo, en el mundo de la medicina, hay gente que quiere ser reconocida dentro de ese ámbito profesional”, expone Alfonso.

Su área de influencia se extenderá a nivel internacional. “Tenemos contactos muy buenos, tanto aquí como en el extranjero: en Europa, en Estados Unidos y en Asia”, zonas en las que se centrarán para trabajar el mercado exterior.

Su finalidad es que el deportista tenga un capital personal que le sirva para “cuando ya no tenga esos ingresos que recibes en tu etapa profesional: si has tenido un buen equipo de trabajo que se ha preocupado por tu imagen, ésta te permitirá seguir trabajando y obteniendo un rendimiento económico”. Dentro del proyecto también contemplan la opción de dar asesoramiento sobre inversiones y temas financieros en general “con un bufete que tiene más de 80 abogados en toda España” y que nació por la unión de cuatro despachos que desde 2002 trabajan en conjunto ofreciendo servicios comunes.

Alfonso Pérez se siente a gusto en su nueva faceta de empresario. “Sé que es un trabajo bueno, en el sentido que pretende dar un servicio y una ayuda en un vacío que existía en este mundo del deportista. Vi que era un proyecto de nombre”. Aunque su puesta de largo fue el 6 de octubre, día en que se presentó oficialmente Lexland Sport & Entertainment, llevan prácticamente un año trabajando. “Ahora estamos estableciendo contactos. Hay mucha gente que nos está conociendo, que nos está llamando. Quieren ver qué es lo que somos y lo que ofrecemos”, asegura el ex futbolista, satisfecho por la respuesta inicial que está obteniendo la iniciativa en que trabaja.

Raquel González



EDIFICIO PLAZA EDIFICIO PLAZA EDIFICIO PLAZA EDIFICIO PLAZA EDIFICIO PLAZA EDIFICIO PLAZA EDIFICIO PLAZA

## Edificio Plaza

- **Viviendas** de 1, 3 y 4 dormitorios.
- **Garaje y trastero.**
- **Juegos infantiles.**
- **Jardines, piscina y pista de pádel.**
- **Junto al Metro y al Hipercor.**



## Residencial Universidad

- **Viviendas** de 2 y 3 dormitorios.
- **Garaje y trstero.**
- **Juegos infantiles.**
- **Piscina y pista de pádel.**

RESIDENCIAL UNIVERSIDAD RESIDENCIAL UNIVERSIDAD RESIDENCIAL UNIVERSIDAD RESIDENCIAL

Los enclaves más privilegiados de El Bercial



**DETINSA**  
HOGARES del TERCER MILENIO

902 111 789 · 605 69 13 82

Información y venta en **Parking URENDE**  
A-42 Salida 12 · Frente al Hospital de Getafe





## REPORTAJE

A punto de cumplir tres años, el **Hotel Hesperia** se consolida en la zona sur

# Cuidando hasta el más mínimo detalle

En marzo de 2006 el Hotel Hesperia cumplirá tres años. Desde que en abril de 2003 la cadena apostase por abrir un hotel urbano en Getafe, para cubrir las necesidades de alojamiento de la zona sur de Madrid, han cambiado las cosas. "Nuestro gran reto es

prepararnos para la apertura de El Bercial Universidad", afirma su director, Bernat Soldevila. "Vamos a cumplir objetivos", se refiere al año que se cierra. La fórmula del éxito: "Cuidamos al máximo el detalle, queremos que el cliente se sienta como en casa".

**C**on datos de ocupación del 70% de media anual, el Hotel Hesperia se consolida como uno de los establecimientos hoteleros punteros de la zona sur de Madrid. En marzo de 2006 este establecimiento dirigido por Bernat Soldevila celebrará su tercer aniversario. Tres años de consolidación en los que el Hesperia ha visto como se satisficieron sus expectativas, según comenta Soldevila. Expertos en organizar eventos de todo tipo (bodas, comidas de empresa, convenciones, etc.) el Hesperia Getafe es un buen ejemplo del lema de la cadena: *Somos hoteleros*. "Trabajar por y para el cliente, cuidar hasta el más mínimo detalle y conseguir que el cliente que venga repita son las líneas sobre las que trabajamos", afirma Soldevila. Tras el ciclo cumplido "nuestro objetivo ahora es seguir asentando nuestro negocio y prepararnos para la apertura de El Bercial Universidad, el gran reto al que nos enfrentaremos el próximo año". Esta barriada en la que se construirán aproximadamente 6.000 viviendas supondrá para el hotel una inyección de savia nueva. "Creemos que la restauración se puede ver beneficiada, ya que cientos de personas vendrán a vivir a la zona", explica Soldevila. El restaurante es uno de los atractivos del Hesperia. La cadena ha apostado en los últimos años por su servicio *al punto*, un producto creado para sus hoteles urbanos. "Se engloba cocina sofisticada y sencilla. Queremos que el cliente que come toda la semana fuera de casa, se alimente de forma equilibrada". La carta pretende ser accesible, una propuesta para todos los bolsillos.

Los clientes que acudan a este hotel urbano podrán elegir entre 112 habitaciones entre las que destacan seis *junior suite* y la *suite presidencial*. El restaurante a la carta con el servicio *al punto*, una cafetería situada en el mismo *hall*, un jardín que cuenta con 1.500 m<sup>2</sup> de césped y dos aparcamientos, uno en superficie y otro subterráneo son otros de los atractivos con los que cuenta el complejo. "Lo que pretendemos es que el cliente encuentre a un grupo humano que trabaja para que su estancia sea igual o mejor que si estuvieran en su casa". La temporada alta del Hesperia Getafe coincide con la de las empresas, de marzo a junio y de septiembre a noviembre. "Nosotros tenemos un mercado muy marcado que es el mercado corporativo (largas estancias de empresas tecnológicas). Además,



El director del Hotel Hesperia Getafe, Bernat Soldevila junto al equipo de profesionales que trabaja en el establecimiento.

**"Este año vamos a registrar un 70% DE OCUPACIÓN DE MEDIA ANUAL y el próximo pretendemos, como mínimo, igualar este porcentaje"**

contamos también con equipos deportivos y grupos turísticos, entre nuestros clientes". En primavera y verano, las familias que visitan la Warner es otro público del que se nutren. Un tipo de clientes variado que cambia en función de la época del año en la que estamos.

### Bodas con encanto

Aparte de las actividades hoteleras propiamente dichas (alojamiento y desayuno), Hesperia Getafe ha apostado también desde su apertura, por la celebración de todo tipo de eventos. "Este año hemos celebrado treinta bodas y nuestra intención es seguir organizándolas de una manera muy especial", comenta Soldevila. Durante este año y probablemente en el próximo, el hotel garantiza la celebración de una celebración al día. "De esta forma, volcamos todo nuestro esfuerzo en esa boda. Esta dedicación exclusiva, en la que cuidamos hasta el último detalle, es lo que nos está haciendo triunfar, porque vemos que a las parejas de recién casados lo que realmente les gusta es contar con un servicio especializado

individualizado". Hesperia Getafe intenta diferenciarse del resto dedicando todo su tiempo a sus clientes, ya que para el personal de este hotel es importante que los novios sientan que su boda no es una más, "sino un acontecimiento único e irrepetible". Todas las banquetes pasan además, una encuesta de calidad, "ya que para nosotros es muy importante conocer de primera mano las impresiones de los recién casados". Para responder a esta demanda, el establecimiento cuenta con una sala con una capacidad para 250-300 invitados. "Todas suelen ir acompañadas de un cóctel inicial que en algunas ocasiones celebramos en el amplio jardín con el que contamos". Además de estos eventos, las comidas de empresa o las convenciones son otros de los que tienen lugar en alguna de las tres salas que posee el edificio. Pero las actividades impulsadas no acaban ahí. Su última apuesta son las cenas líricas "por las que seguiremos apostando haciendo una al trimestre (la próxima está prevista para el mes de febrero)". En la última, los comensales pu-

dieron disfrutar de una exquisita cena, amenizada por la ópera de La Traviata. "Con este tipo de actividades, intentamos aportar algo más a la ciudad de Getafe".

### Hesperia como cadena

La cadena Hesperia cuenta con cuarenta y nueve hoteles, seis de los cuales están fuera de España. Concretamente dos están ubicados en Venezuela, dos en Bruselas, uno en Londres y otro en Andorra. El resto están en territorio español. La cadena trabaja varios frentes. Uno de ellos es el hotel urbano (entre los que se encuentra Hesperia Getafe), otro es el hotel vacacional y el otro el hotel balneario. Además, cuentan con una línea superior compuesta por establecimientos de cinco estrellas, muchos de los cuales disponen entre sus instalaciones con campo de golf. "Tenemos una estrecha relación con nuestra central. Trabajamos para mantener los estándares de calidad, del mismo modo en un tres estrellas que en un cinco estrellas. Buscamos conservar el encanto de cada uno de los hoteles, de forma diferenciada, garantizando siempre una fórmula de trabajo", explica Soldevila.

### Un catalán en Madrid

Bernat Soldevila llegó a Hesperia Getafe el 15 de marzo de 2004. Con tan sólo 39 años, este catalán comenzó a dirigir el hotel ur-

bano. Un año después hace un balance muy positivo de su estancia. "Llegué desde Barcelona sin conocer apenas la zona sur de Madrid. En Getafe me he encontrado un pueblo acogedor y sobre todo, buena gente".

Soldevila empezó en hostelería en el año 1985. Se introdujo en este mundo buscando su orientación profesional. Posteriormente, realizó sus estudios en la Escuela de Hostelería y Hospedaje de Barcelona. "Compartí promoción con Sergi Arola y Vicente Andrés (el cocinero de las tardes de TVE)". De ahí, pasó a realizar sus prácticas en un hotel de montaña, luego se fue a Ibiza y "poco a poco fui introduciéndome en lo que es la recepción y administración de hoteles, ya que ésta fue la rama que escogí". En 1988 empezó a trabajar en la cadena hotelera NH, hasta que en 2001 entró en la cadena Hesperia como subdirector. El pasado año, se colocó al frente de Hesperia Getafe. Soldevila ha viajado por toda España de un hotel a otro. De esta experiencia se queda con la gente que ha ido conociendo a su paso. Su sueño era dirigir el típico hotel emblemático de ciudad pequeña, algo que se aproxima a su responsabilidad actual. "Yo siempre me he considerado un director muy anfitrión y eso creo que se consigue en hoteles de ciudades pequeñas".

Ruth Holgado



**ESCAPARATE**

**Premios**

**E**l pasado día 22 de noviembre se celebró la entrega del Premio Joven Empresario de Madrid 2005 en la Real Casa de Correos, presidido por doña Esperanza Aguirre, presidenta de la Comunidad y por don Juan José Güemes, consejero de Empleo y Mujer. Este premio es un reconocimiento a los jóvenes empresarios madrileños quienes, con su esfuerzo y su apuesta por crear empresa, están incentivando de forma directa la capacidad competitiva, la innovación, la creación de riqueza y el fomento del empleo en la sociedad madrileña.

Este año, la Federación Madrileña de Asociaciones de Jóvenes Empresarios y la Fundación Universidad-Empresa han creído oportuno unir sus fuerzas para celebrar el Día del Joven Emprendedor, una iniciativa a la que acudió la Asociación de Jóvenes Empresarios junto con sus asociados, que comenzó con la celebración de la V Edición de la Jornada Empezar en la Universidad, en el Pabellón de IFEMA, y que se clausuró con la entrega de los Premios Joven Empresario de Madrid 2005, en la Real Casa de Correos. El 1 de diciembre se celebrará la II Edición del Día del Emprendedor y la VIII Edición de los premios Getafe Empresarial organizados por el Ayuntamiento, a través de su Agencia de Desarrollo Local Getafe Iniciativas, con la colaboración de diferentes instituciones y asociaciones. La Asociación de Jóvenes Empresarios de Getafe estará presente en dichos actos, realizando actividades de información y asesoramiento a los emprendedores que estén interesados. Esperamos vuestra visita en el Salón de conferencias del Teatro Federico García Lorca.

**Juan Antonio Herranz**  
Presidente de AJE Getafe

**El ex alcalde de Nueva York habla de liderazgo**



**P**ara hablar de liderazgo y estrechar los lazos de la entidad que representa con el municipio llegó a Getafe Rudolf W. Giuliani, ex alcalde de Nueva York y actual colaborador del grupo empresarial Sagi.

La Universidad Carlos III acogió la conferencia en la que Giuliani explicó los principios que le han guiado en su vida profesional: en los ocho años de alcalde de Nueva York, en la gestión de la ciudad tras los atentados del 11 de septiembre y ahora, en su ocupación en la empresa privada. Además de estudiantes y autoridades académicas la sala fue ocupada por responsables de la política local y regional, y empresarios. Antes del encuentro, Giuliani fue recibido en el Ayuntamiento por la corporación municipal. Allí firmó en el libro de visitas y saludó a los patrocinadores de su conferencia, los representantes de las empresas Soto e Hijos, Astron, Construcciones y Promociones García, y Obras y Vías S.A. **N.M.**

**EMPRENDEDORES**

**Ya llega la Navidad**

**Q**ueridos comerciantes y vecinos de Getafe, como si de ayer se tratara recuerdo el comenzar del nuevo año 2005 lleno de alegría y de buenos propósitos, hemos pasado por fiestas entrañables como Reyes, San José, día de la madre, fiesta del trabajo e incluso la dedicada a nuestros seres queridos ya ausentes etc. Pasó también el verano, que nos trajo esas merecidas vacaciones y como sin darnos cuenta nos metimos en diciembre y por consecuencia en la Navidad. Este mes es el más emotivo por consecuencia, los comercios se engalanan, que si unas cintas o un arbolito, otros hasta un nacimiento con toda su parafernalia de adornos y figuritas. Todos nos preparamos para celebrar las fiestas navideñas con nuestras familias y amigos, degustando los manjares con los que vestimos nuestras mesas y brindando por la paz y la prosperidad futura.

Por este motivo desde Acoeg (Agrupación de Comerciantes y Empresarios de Getafe), año tras año por estas fechas lo celebramos con los comerciantes incitándoles a vestir sus escaparates de Navidad y con nuestros vecinos contribuyendo en actos culturales, sacando en honor de nuestros pequeños una carroza de Walt Disney con motivo de la cabalgata de reyes y en definitiva intentando hacer más llevadero el día a día.

Solo me resta desear al comercio que tenga un buen mes de ventas, señal inequívoca de que nuestra ciudad funciona bien y a todos en general, mucha felicidad y suerte.

Felices fiestas y próspero año nuevo.

**Jerónimo Corvillo**  
Presidente de Acoeg



**edificio verona**  
el bercial - universidad getafe

**viviendas de lujo exclusivo**

viviendas de 3 y 4 dormitorios de magnificas calidades, con gimnasio, piscina y zona ajardinada, en un entorno único y privilegiado

vende:  
proyectos inmobiliarios lago s.l.

promueve:  
infocasa servicios inmobiliarios s.l.

c/ getafe, nº16 -local- 28912 leganés  
e-mail: proyectoslago@proyectoslago.com  
tlf.: 91 689 51 10. fax: 91 689 51 11.

horario:  
lunes a viernes de 09:30 a 14:00 y de 17:00 a 20:00

esta información puede estar sujeta a modificaciones, no siendo en consecuencia vinculante desde el punto de vista contractual



# Sindicalistas contra el expediente de ABB Stotz Kontakt

Cerca de medio centenar de cargos sindicales de la zona, en su mayoría pertenecientes a UGT y CCOO, han mostrado su oposición al cierre de ABB Stotz Kontakt mediante una carta abierta dirigida al alcalde Pedro Castro. Los firmantes, encabezados por Jesús Béjar e Inmaculada Cárdenas, secretarios de acción sindical de la Unión Comarcal de CC OO y UGT, respectivamente, solicitan al regidor que no autorice la recalificación de suelo industrial en Stotz Kontakt y se oponen al expediente de regulación de empleo que ha presentado la multinacional y que afectará a 53 trabajadores (ver número anterior de GETAFE CAPITAL). ABB Stotz Kontakt dispone de ins-

talaciones en el polígono industrial de El Rosón, en una zona que, por encontrarse en el casco urbano, cambiará de uso para convertirse en residencial. Otras empresas afectadas han firmado convenios con el Ayuntamiento para trasladarse a otros lugares y que no se pierdan puestos de trabajo y tejido empresarial en la localidad. Los sindicalistas han solicitado una reunión con el alcalde y en su carta afirman que "el Ayuntamiento tiene una responsabilidad fundamental en ayudar a defender las fábricas y los empleos de la zona y por eso nos planteamos: ¿no sería posible hacerlo negándose a recalificar los terrenos para uso residencial en estos casos? ¿No está en tus manos en el caso de Stotz Kontakt?". S.Y.

## Mercado Laboral

### OFERTAS

**ABUNDANTES INGRESOS** a tiempo parcial o completo. Multinacional precisa gente responsable. Teléfono de contacto: 626029728.

**ALIMENTACIÓN**, empresa líder en el sector precisa 10 personas, mayores de 25 años, para trabajar a tiempo parcial o completo en diferentes áreas. No se requiere experiencia, formación a cargo de la empresa. Teléfono de contacto: 628417395, o bien a través de la web [www.altosbeneficios.com](http://www.altosbeneficios.com).

**ANIMADORES INFANTILES**, payasos, magos, espectáculos en general, se buscan por aumento de trabajo. ¿Te animas? Marta. Teléfonos: 616612319 y 916017722.

**APROVECHA ESTA OPORTUNIDAD**, empresa en expansión, busca personas dinámicas, ambiciosas y responsables. Incorporación inmediata. Tiempo completo o parcial. Teléfono: 666386631 o [www.negociomlm.com](http://www.negociomlm.com).

**¡AUMENTA TUS INGRESOS!** Empresa en expansión en Madrid busca urgentemente personas serias a tiempo parcial o completo, con flexibilidad de horarios. Teléfono: 687549925.

**BUSCA UN CAMBIO**, llámeme. Actividad independiente, tiempo parcial o completo, satisfacción personal y económica. Sea su propio jefe. Teléfono: 696140609

**¿BUSCAS INGRESOS EXTRA** sin dejar tu trabajo? Empresa en plena expansión, no necesaria experiencia, formación a nuestro cargo, excelentes ingresos. Cita previa. Teléfono: 628417395.

**BUSCA PERSONAS** para venta de oro, golf, plata, chapado, cosmética, lencería, ropa de calle, regalos y complementos. Interesantes ingresos. Teléfono: 912285582.

**BUSCA PERSONAS** para venta por catálogo de joyería en general, lencería, ropa, zapatos y complementos. Teléfonos: 916956998 y 661013173.

**COMERCIAL SE NECESITA**, horario libre, no necesita experiencia. Fijo más comisión. Teléfono: 609224019.

**EDITORIAL PRECISA** en Madrid, 50 colaboradores desde casa, desde 900 euros/mes. Información laboral y reserva al apartado de correos 371, Mérida 06800.

**EMPRESA INTERNACIONAL** incorpora personas a tiempo parcial o completo. Incorporación inmediata, altos ingresos. Teléfono: 646128663.

**EMPRESA INTERNACIONAL** precisa personas serias y responsables, actividad compatible a tiempo parcial o completo, no se requiere experiencia. Formación a cargo de la empresa. Teléfono: 625951146. Llamar tardes.

**EMPRESARIO** busca personas serias y responsables para desarrollo de actividad a tiempo parcial o completo. Importante oportunidad económica. Teléfono: 660447649.

**EMPRESARIO** busca personas serias y responsables para incorporación en gran proyecto local y nacional, tiempo parcial y completo. Excelente oportunidad profesional y económica. Teléfono: 696782810.

**EMPRESARIO JOVEN** precisa urgentemente personas mayores de edad y con carácter emprendedor para cubrir diferentes responsabilidades. Oportunidad económica y profesional. Teléfono: 918515108.

**FUTURO PROFESIONAL**, incorporamos personas a tiempo parcial o completo, mayores de edad, imprescindible español fluido. Urge. Teléfono: 685908042.

**IMPORTANTE GRUPO** asegurador selecciona comerciales para su red de vida y ahorro. Elevadísimas comisiones. Teléfono: 678450041.

**INMOBILIARIA** de Getafe precisa chica entre 18 y 20 años con la ESO y conocimientos de informática. Teléfono: 916010626.

**INGRESOS EXTRAS**, tiempo parcial o completo, busco personas para venta de productos de cosmética y nutrición. Teléfono: 635462385.

**INGRESOS EXTRAS**, tiempo parcial o completo, incorporación inmediata. Teléfonos: 912285215 y 666211775.

**INSTALADOR ELECTRICISTA**, autorizado se ofrece para instalaciones en general, reparaciones, calefacción, t/n, centralización de contadores. Avisos Teléfono 650406306.

**JEFF DE EQUIPO** se precisa para empresa líder en buzoneo. Autónomo con vehículo y equipo. Remuneración garantizada. Teléfono: 917231038.

**NECESITAMOS** dependiente/a para tienda de ropa en C/Madrid, Getafe, con experiencia para jornada completa de lunes a sábado. Teléfono: 916823651.

**NECESITO MAQUINISTAS** y remalladoras. Teléfonos: 639394960.

**NECESITO VENDEDORES/AS** para actividad independiente de venta por catálogo en joyas, lencería, cosmética y regalo. Enviamos atractivo catálogo sin compromiso. Sin inversión. Altas ganancias. Teléfono: 647298076.

**OPORTUNIDAD ECONÓMICA**, empresa en crecimiento busca personas serias en Madrid sur, incorporación inmediata, actividad desde nuestras oficinas o desde casa. No manualidades ni comerciales. Teléfono: 685908042.

### CURSOS GRATUITOS PARA TRABAJADORES EN ACTIVO

**CEIM** (Confederación Empresarial de Madrid). Dirigidos a trabajadores en activo de la Comunidad de Madrid dados de alta en la Seguridad Social. Estos cursos están financiados por el Fondo Social Europeo. Inscripciones: Desde Internet ([www.hedima.es](http://www.hedima.es)), rellenando el Formulario de Inscripción. Por e-mail a [ceim@hedima.es](mailto:ceim@hedima.es), adjuntando la siguiente documentación: El boletín de inscripción, el anexo 2 cumplimentado, fotocopia del DNI (por las dos caras) y cabecera de la nómina del último mes. Por FAX adjuntando la documentación anterior al número: 913145579 ó por correo adjuntando la documentación anterior a la siguiente dirección: HEDIMA. Avda. Llano Castellano, 13, 1ª Planta. CP. 28034 Madrid. REF: CEIM. Para más información: 902362059.

**Contabilidad financiera básica.** Del 19 de enero de 2006 al 16 de febrero de 2006. Horario: 19:00 a 21:20 horas (clases entre semana).

**Comunicación empresarial y RRPP.** Del 10 de enero de 2006 al 7 de febrero de 2006. Horario: 19:00 a 21:30 horas (clases entre semana)

**Dirección y comunicación de equipos.** Del 9 de enero de 2006 al 30 de enero de 2006. Horario: 19:00 a 21:30 horas (clases entre semana).

**Técnicas de selección de personal.** Del 14 de enero de 2006 al 11 de febrero de 2006. Horario: 9:00 a 14:00 horas (Clases sábados mañana)

### CURSOS GRATUITOS PARA DESEMPLEADOS

**INEM.** Cursos financiados por el Fondo Social Europeo. Dirigidos a personas desempleadas inscritas como demandantes de empleo en la Comunidad de Madrid. Inscripciones: Formación San Isidro, C/ Doña Romera, 3. (Getafe) Tfno: 916825862.

**Lenguajes de programación** Del 19 de diciembre de 2005 al 24 de marzo de 2006. Horario de 9 a 14 horas.

**Experto en nóminas y seguros sociales** Del 23 de diciembre de 2005 al 31 de marzo de 2006. Horario de 9 a 14 horas.

**Técnico Auxiliar en Diseño Gráfico** Del 12 de diciembre de 2005 al 3 de mayo de 2006. Horarios de 16 a 21:30 horas.

**CLASES PARTICULARES** a todos los niveles de inglés y lengua. Verónica. Teléfono: 655232610.

**CLASES PARTICULARES** de apoyo, idiomas e informática. Teléfono: 916839711.

**CLASES PARTICULARES**, diplomada en magisterio lengua extranjera (1 año en Oxford). Todos los niveles y asignaturas. Sandra. Teléfono: 685865346.

**CLASES PARTICULARES**, todas las asignaturas de E.S.O. y Bachillerato. Amplia experiencia. Verónica. Teléfono: 655232610.

**FRANCÉS**, profesor titulado con prolongada residencia en Francia da clases particulares. Teléfonos: 916823349 y 670627797.

**FRANCÉS**, profesora con 20 años de experiencia docente imparte clases de francés a domicilio, método especial, precio económico. Teléfonos: 679772020 y 916816900.

**FRANCÉS Y LENGUA ESPAÑOLA**, profesora de la ESO, licenciada en filología francesa e hispánica, con experiencia demostrable, imparte clases particulares. Teléfono: 916817921.

**GUITARRA ELÉCTRICA Y ESPAÑOLA**, clases particulares. Estilos: pop, rock, blues, etc. Canciones, solos, ritmos. Teléfono: 916960168.

**MAESTRA** de educación primaria, especialista en educación especial y clases de apoyo con experiencia, se ofrece para dar clases. Raquel. Teléfono: 600685276.

**MAESTRA EDUCACIÓN ESPECIAL**, imparte clases particulares a todos los niveles. Teléfono: 654593038.

**MAESTRA IMPARTE CLASES** de apoyo a niños de primaria y secundaria. Técnicas de estudio y gran experiencia, con buenos resultados. Teléfono: 912952063.

**MATEMÁTICAS**, clases particulares, nivel EGB, BUP, ESO y COU. Teléfono: 649212693.

**MATEMÁTICAS**, física, química y biología. Clases particulares a nivel Primaria, ESO, Bachiller, Selectividad, FP y adultos. Teléfono: 916956861.

**MATEMÁTICAS**, física y química. Estudiante de telecomunicaciones da clases a niveles de ESO y Bachillerato. Teléfono: 630153159.

**MATEMÁTICAS**, física y química, profesor con 20 años de experiencia da clases a ESO y Bachiller. Teléfono: 916959071.

**MATEMÁTICAS**, licenciado en matemáticas da clases a todos los niveles, ESO, Bachiller, FP, curso de acceso a la universidad y 1º de carrera y contabilidad financiera. Teléfonos: 661065495 y 676036103.

**MÚSICA**, profesora titulada con amplia experiencia en pedagogía musical da clases de piano, flauta, armonía y lenguaje musical. Preparación para acceso a conservatorio. Teléfonos: 916959071 y 665325208.

**PROFESOR DE INGLÉS** imparte clases particulares a domicilio. Experiencia y resultados. David. Teléfono de contacto: 655379216.

**PROFESOR** imparte clases particulares a domicilio. Todas las asignaturas en todos los niveles de ESO y Bachiller. Experiencia y resultados. Económico. David. Teléfono: 916956889.

**PROFESORA DE INGLÉS** titulada se ofrece para dar clases en su propio domicilio en Getafe. Todos los niveles. Galia. Teléfono: 669958691.

**PROFESORA TITULADA** imparte clases de apoyo durante el curso escolar a niños de Primaria y ESO. Buenos resultados. Teléfono: 916968978.

**RUSO**, clases particulares a domicilio. Profesora nativa. 20 años de experiencia docente. Precios económicos. Teléfono: 679772020.

### SERVICIO DOMÉSTICO

**ASISTENTA ESPAÑOLA** se ofrece para trabajar por horas las mañanas, 32 años. Experiencia en servicio doméstico. 7,50 euros/hora. Teléfonos: 912952763 y 665093037.

**ASISTENTA POLACA** se ofrece para trabajo por horas, limpieza y plancha. Teléfono: 609241817.

**CHICA BIELORRUSA** busca trabajo, interna o externa. Buena presencia, simpática y muy trabajadora. Olga. Teléfono: 670722539.

### CURSOS GRATUITOS PARA TRABAJADORES Y DESEMPLEADOS

**Redint** (Red de centros de acceso público a Internet de Getafe). Cursos dirigidos a personas domiciliadas en Getafe y a empresarios y trabajadores de empresas de Getafe. Cofinanciados por la Agencia de Desarrollo Local del Ayuntamiento de Getafe, Getafe Inicativas (GISA) y la Dirección General de Innovación Tecnológica de la Comunidad de Madrid. Inscripciones: 916650434, C/ Carpinteros, 7, polígono industrial de los Ángeles. La fecha de realización de cada curso se irá concretando según se vayan recibiendo las solicitudes de participación, al igual que los horarios.

**Curso de Microsoft WORD.** Diciembre de 2005.

**Marketing y comercio electrónico.** Diciembre de 2005.

**Contabilidad Simplificada para Pymes.** Diciembre de 2005

**Diseño de páginas web con Macromedia Dreamweaver.** Diciembre de 2005. Inicio sin determinar

**CHICA COLOMBIANA** se ofrece, con buenas referencias, para cuidar niños y fines de semana en Getafe. Clemen. Teléfono: 916967777.

**CHICA DE 28 AÑOS** se ofrece para tareas domésticas por horas o media jornada. Teléfono: 667003901.

**CHICA ESPAÑOLA** de 38 años se ofrece para limpieza de casas, chalets, oficinas, etc. Experiencia, formal y responsable. Teléfonos: 912267364 y 652488893.

**CHICA JOVEN ESPAÑOLA** se ofrece para cuidar niños a partir de los 15 h. hasta las 21-22 h. Llamar tardes. Teléfono: 657230456.

**CHICA POLACA** de 27 años, hablando español, se ofrece para tareas domésticas, limpieza, plancha, cuidar niños o personas mayores. Teléfono: 690140157.

**CHICA RESPONSABLE** y con experiencia se ofrece para tareas domésticas y cuidado de niños, sabiendo plancha. Teléfono: 660234062.

**CHICA SE OFRECE**, seria y responsable, para labores de limpieza, planchado, cuidado de niños o ancianos. Turno mañanas. Teléfonos: 606875820 y 916833003. Marcella.

**CHICA SERIA** y formal busca trabajo en servicio doméstico, cuidado de niños o ancianos. Disponibilidad de horario a partir de las 16 horas. Loredana. Teléfonos: 699593826 y 912952251.

**CHICO** se ofrece para limpieza y ayudas en el hogar por horas, horario de 8 a 13 h. Ruego seriedad. Preferentemente zona Getafe. Teléfono: 677234116.

**ESPAÑOLA** seria y responsable, no fumadora, varios años de experiencia, busca trabajo por horas. Teléfono: 620718882 y 914489047.

**INTERNA** desea trabajar cuidando a persona mayor. Trato familiar. Teléfono: 695644120.

**INTERNA** se ofrece para cuidar niños o ancianos. Experiencia y referencias. Teléfono de contacto: 912955156.

**JOVEN** de 22 años se ofrece para las tareas de la casa. Teléfono: 679772020.

**MUJER** de 45 años se ofrece para trabajar por las mañanas en servicio doméstico, zona Getafe. Excelentes informes de una familia de la zona. Cristina. Teléfono: 680374465.

**MUJER ESPAÑOLA** se ofrece para limpieza del hogar, 3 ó 4 horas, 3 días a la semana. Preferentemente Getafe. Teléfono: 916816997.

**MUJER MEDIANA EDAD**, desea trabajar externa o por horas, por las mañanas, con ancianos o tareas del hogar. Sector Getafe. Teléfono: 916960569.

**RUSA** de 47 años se ofrece para las tareas de la casa, cuidado de niños, profesora de francés y ruso. Teléfonos: 679772020 y 916816900.

**SEÑORA** búlgara, seria y responsable, se ofrece para planchar, limpiar o cuidar niños por horas. Teléfono: 679134937.

**SEÑORA** colombiana, auxiliar de enfermería, con buenas referencias y experiencia, se ofrece para cuidar a personas mayores. Teléfonos: 696736964 y 618920851.

**SEÑORA** de 45 años con buenas referencias se ofrece para trabajar en limpieza o cuidado de niños por horas, preferiblemente zona Getafe y Sector III. Teléfono: 646510776.

**SEÑORA** de 47 años busca trabajo en servicio doméstico, cuidado de niños y personas mayores, planchar, limpiar. A partir de las 2 de la tarde. Con experiencia y referencias. Teléfono: 670442504.

**SEÑORA** española responsable se ofrece para servicios de limpieza, cuidado de niños y ancianos, tareas domésticas. Teléfono: 916602668.

**SEÑORA** extranjera se ofrece para trabajar en servicio doméstico o cuidado de ancianos, tardes a partir de las 18.30 h. y sábados por la mañana. Teléfono: 916827573.

**SEÑORA** responsable, con referencias, se ofrece para cualquier tipo de trabajo doméstico, cuidado de niños y ancianos. Teléfono: 912883816.

**SEÑORA** se ofrece como asistente de hogar en Madrid o alrededores. De 9 a 17 h. Belén. Teléfono: 649699644.

**SEÑORA** seria y responsable se ofrece para limpiar o cuidar niños o ancianos. Vehículo propio. Teléfono: 667410655.

**SEÑORITA DE 21 AÑOS** se ofrece como dependiente, empleada doméstica por horas o cuidadora de niños. Preferentemente zona sur de Madrid. Teléfono: 630801485.

**UCRANIANA** de 30 años se ofrece para tareas de la casa. Teléfonos: 679772020 y 916816900.

SE PRECISAN  
**AUXILIARES DE ENFERMERÍA**  
PARA TRABAJO EN RESIDENCIA DE MAYORES EN GETAFE  
**TELÉFONO: 91.696.11.91**

**OFICIAL DE 1ª Y AYUDANTE DE ALBAÑILERÍA**  
SE PRECISAN.  
**TELÉFONO: 916955859**

SE NECESITA ENTIDAD O AUTÓNOMO/A PARA LA EXPLOTACIÓN DE CAFETERÍA EN RESIDENCIA DE MAYORES  
**T: 916961346**

**ÁREA DE SALUD Y BELLEZA**, se precisan personas a tiempo parcial o completo. Formación a cargo de la empresa. Ingresos extras a altos ingresos. Urgente. Teléfono: 646501348.

**ASESORES DE INVERSIÓN** selecciona multinacional para su nueva delegación en Getafe. Se ofrece plan de formación y carrera profesional. Mayores de 25 años. Experiencia valorable. Teléfono: 916652650.

**ATENCIÓN AL CLIENTE** y supervisión de equipos de trabajo, empresa líder en el cuidado personal busca personas abiertas, a tiempo parcial o completo. Altísimos ingresos según dedicación. Teléfono: 680683308. Sheila.

**AUMENTA TUS INGRESOS** a tiempo parcial o completo. Incorporación inmediata de 14 personas a actividad compatible con altos ingresos. No necesaria experiencia. No trabajo veraniego. Teléfono: 609482436.



**CÁMARA DE COMERCIO**

El acto ha estado presidido por el presidente de la Cámara, Fernando Fernández Tapias y por el vicepresidente 1º del Gobierno de la Comunidad de Madrid, Ignacio González

## La Cámara crea [www.exportmadrid.com](http://www.exportmadrid.com), referente en Internet del comercio exterior madrileño



**Fernando Fernández-Tapias, presidente de la Cámara e Ignacio González, vicepresidente 1º del Gobierno de la Comunidad de Madrid**

La Cámara de Comercio de Madrid ha creado el portal [www.exportmadrid.com](http://www.exportmadrid.com), un mercado virtual o punto de encuentro entre la oferta española y la demanda internacional de productos y servicios

El acto ha estado presidido por el presidente de la Cámara, Fernando Fernández-Tapias, que ha resumido en tres los objetivos para la creación de este nuevo portal: "con [www.exportmadrid.com](http://www.exportmadrid.com) queremos incentivar a través de Internet el tejido exportador madrileño y fortalecer el ya existente; promocionar la empresa madrileña en el exterior; y generar negocio a través de este mercado virtual, cuya misión es la de ser un canal de negocios adicional para la empresa madrileña".

Fernández-Tapias ha aprovechado la ocasión para valorar muy positivamente "la profunda transformación de nuestras empresas para llegar a ser más competitivas. Ya que sin perder de vista que la gran mayoría son pymes, han profesionalizado su gestión, han promovido el cambio cultural de las personas que integran las empresas,

se han preparado y formado para dicho cambio y han consolidado sus estrategias de negocio abandonando la improvisación que tradicionalmente ha caracterizado a la pequeña empresa, y en definitiva se ha comprometido con la proyección internacional de sus negocios".

El presidente de la Cámara ha aprovechado la presencia del vicepresidente 1º del Gobierno de la Comunidad de Madrid, Ignacio González, para agradecer el respaldo que el gobierno autonómico ha prestado al proyecto y su compromiso "para que la economía madrileña siga siendo el motor que impulsa el crecimiento español por encima de la media de los países de nuestro entorno".

Además, han intervenido José Luis Díaz de Rojas y Alfonso Carcasona, presidentes de las Comisiones

Comercio Exterior y de Nuevas Tecnologías de la Cámara de Comercio.

El portal [www.exportmadrid.com](http://www.exportmadrid.com), cuenta con un Market Place, o punto de encuentro internacional, donde las empresas registradas podrán hacer negocios respondiendo a las ofertas y demandas de productos y servicios de las empresas extranjeras. Esto las permitirá incrementar el número de clientes potenciales y sus oportunidades comerciales; acceder a un nuevo canal de ventas y actualizar su catálogo en cualquier momento.

Podrán recibir la información por e-mail y en tres idiomas: español, inglés y francés.

A través de [www.exportmadrid.com](http://www.exportmadrid.com), se podrá acceder a todos los servicios y actividades que realiza la Cámara de Comercio en materia de comercio exterior. Recibir información sobre el programa PIPE de iniciación a la exportación, los Consorcios de exportación, Diagnóstico y consolidación de exportación o sobre todo lo relativo a la Unión Europea, a través de su servicio de Euroventanilla.

Los interesados podrán acceder a una base de datos sobre empresas importadoras y exportadoras madrileñas; así como a una guía de documentos para el comercio exterior (documentos en la exportación por países, aranceles comunitarios y en terceros países) y sobre los distintos Organismos que pueden intervenir, o colaborar con las empresas.

También recibirán información sobre los servicios de asesoría y apoyos al comercio exterior que realiza la Cámara, como estudios de viabilidad, o visitas a ferias; sobre los servicios de promoción (misiones comerciales, o encuentros de cooperación) y sobre la tramitación de distintos documentos aduaneros (Cuadernos ATA y CPD; Devolución del IVA), etc.

**Incentivar a través de Internet el tejido exportador madrileño promocionar las empresas en el exterior y generar negocio son los objetivos de [www.exportmadrid.com](http://www.exportmadrid.com)**

En colaboración con CEIM y la Consejería de Medio Ambiente de la Comunidad de Madrid

## La Cámara convoca a instituciones y empresas a los Premios de Medio Ambiente

Los premios se otorgan como reconocimiento a las mejoras del comportamiento ambiental. La Cámara convoca un año más a las empresas, asociaciones empresariales y entidades privadas madrileñas a los Premios de Medio Ambiente, como reconocimiento a sus esfuerzos en la mejora del comportamiento ambiental en el ejercicio de sus actividades. El galardón se otorga en colaboración con la Comunidad de Madrid y CEIM.

Se entregan: dos premios a la gestión medioambiental, en la categoría de pyme; un premio a la gestión medioambiental para grandes empresas; un premio a las actividades turísticas sostenibles; un premio al producto con menor impacto medioambiental en relación con los de su categoría; dos premios a asociaciones empresariales y premio a las entidades privadas destacadas en la información y sensibilización medioambiental a las empresas. Los premiados podrán utilizar los galardones como elementos de promoción de sus empresas y productos.

**Los premios se otorgan como reconocimiento a las mejoras del comportamiento ambiental**

**Los premiados podrán utilizar los galardones como elementos de promoción de sus empresas y productos**

Los interesados podrán presentar sus candidaturas hasta el próximo 5 de diciembre a la atención de los departamentos de Medio Ambiente de la Cámara (c/ Ribera del Loira, 56-58, 28042 Madrid) y de CEIM (c/ Diego de León, 50, 28006 Madrid).

Las empresas interesadas deberán adjuntar: la descripción de la empresa y su actividad; la acreditación, en caso de tener implan-

tado o estar en fase de implantar un sistema de gestión medioambiental; acreditación, en caso de tener algún certificado ambiental; descripción de los productos y mejoras ambientales que introducen; actuaciones que realiza la empresa para disminuir el impacto medioambiental de su actividad y la documentación acreditativa del ejercicio de la actividad.

En el caso de asociaciones empresariales y entidades privadas, tendrán que presentar la descripción de la asociación o entidad y de su actividad y las actuaciones que han realizado destinadas a mejorar el comportamiento medioambiental de las empresas.

### CURSOS DE LA DELEGACIÓN

#### CÓMO FIDELIZAR A NUESTROS CLIENTES

Fecha: del 1 al 5 de diciembre  
Horario: de 18:00 a 21:00 horas.

#### ESCAPARATISMO INTENSIVO

Fecha: del 1 al 20 de diciembre  
Horario: de 18:00 a 21:00 horas.  
De lunes a viernes

### JORNADAS

#### JORNADAS SOBRE LA NUEVA LEY DEL TABACO

En colaboración con la Asociación de Jóvenes Empresarios de Getafe y el Diario Getafe Capital.  
Fecha: primera quincena de diciembre

Información e Inscripciones:  
Oficina Territorial de la Cámara en Getafe  
C/ Diésel, s/n. Polígono Industrial El Lomo  
28096 Getafe (Madrid)  
Tfno: 91 681 06 26 Fax: 91 683 21 16  
E-mail: [gte7@camaramadrid.es](mailto:gte7@camaramadrid.es)





# ...convierte tu **sueño** en **realidad!**

Para personas  
con ideas de negocio,  
emprendedores  
y empresarios



## II Edición Día del Emprendedor

Celebración de Jornada con seminarios dirigidos a emprendedores y empresarios con información sobre financiación y ayudas públicas, creación de empresas, oportunidades de negocio e innovación.

Lugar: Centro de la Mujer - C/ San Eugenio, 8 - Getafe  
Horario: de 9.00 h. a 14.00 h.



## VIII Edición Premios Getafe Empresarial

Se entregarán los premios al Emprendedor, al Comercio de Proximidad y a la Trayectoria Empresarial, dotados con 3000 € cada uno y una Mención de Honor a una empresa o entidad de reconocido prestigio.

Lugar: Universidad Carlos III. Aula Magna  
C/ Madrid, 126 - Getafe  
Horario: 21.00 h.

Getafe, **1** de diciembre de 2005

más información en  
[www.getafeiniciativas.es](http://www.getafeiniciativas.es)

Organiza y cofinancia:



Cofinancia:



S e c r e t a r í a

Getafe Iniciativas

C/ Ramón y Cajal, 22. 28902 Getafe / Madrid • Tel. 91 665 36 20 • Fax 91 683 77 44  
mail: [gisam@retemail.es](mailto:gisam@retemail.es) • [www.getafeiniciativas.es](http://www.getafeiniciativas.es)





## Fernando Alonso levanta la marea azul

A Fernando Alonso, campeón del mundo de Fórmula 1, le acompaña, allá por donde vaya, el azul, el color de su escudería, Renault, y también el de la bandera de su comunidad autónoma, Asturias. Por ello, se tuvo que sentir como en casa en el Coliseum, inundado del tono azulón que comparte con el Getafe CF. Y no es ésta su única semejanza, ya que el club y el piloto tienen el

mismo patrocinador, PSG. Ovacionado a su entrada al estadio, Fernando Alonso fue el encargado de efectuar el saque de honor en el encuentro que enfrentó al Getafe con el Málaga. Ambos conjuntos aprovecharon la ocasión para entregarle sendas camisetas con su nombre inscrito y su número, el 1 del campeón del mundo. R.G.

## Racing de Santander, el equipo menos efectivo

El popular dicho no le meten un gol ni al arco iris, se podría haber inspirado en el inicio de campaña que está registrando el Racing de Santander, que después de trece jornadas apenas ha logrado siete dianas. Dicen las estadísticas que es el peor arranque liguero, en lo que a tantos se refiere, de toda su historia. Manolo Preciado, técnico del equipo cántabro en el que también fue jugador, no ha podido evitar que su conjunto haya caído en posiciones de descenso, tras apenas sumar 11 puntos y dos victorias, ante Cádiz y Espanyol, la tercera y cuarta jornadas de Liga. Casquero, Aganzo y Antoñito son sus jugadores más efectivos y tan sólo han sumado dos goles cada uno. Con los rumores de una posible venta del club que se llevan gestando los últimos meses, el equipo cántabro visitará el Coliseum, un campo en el que cayó derrotado la pasada campaña, con dos goles de Riki. R.G.

Getafe-Racing

Coliseum Alfonso Pérez

Sábado, 10 de diciembre, o domingo, 11 de diciembre (sin confirmar)

### Goleadores

Casquero	2 goles
Aganzo	
Antoñito	

### Los que más juegan

Acuate y Pinillos
1.170 min.
13 veces titulares

### Los más tarjeteados

Moratón	6 amarillas
Felipe M.	1 roja
Aganzo	

### La clasificación

Posición	18º
Puntos	11
Partidos Jugados	13
Ganados	2
Empatados	5
Perdidos	6
Goles a favor	7
Goles en contra	15

### Últimos enfrentamientos

22/12/2005
Getafe 2 - 0 Racing
15/5/2005
Racing 2 - 1 Getafe

## Hesperia Getafe



En el lugar perfecto para el momento perfecto.



En una inmejorable situación, a tan sólo 15 minutos del centro de Madrid y cercano al aeropuerto de Barajas, el Hotel Hesperia Getafe, es el enclave perfecto para disfrutar de un día muy especial. Un excelente entorno con las más sutiles comodidades y una exquisita alta cocina. Inmejorables instalaciones con la exclusiva calidad de Hesperia que confieren a este hotel el honor de estar en el lugar perfecto para celebrar el momento perfecto, una boda. Además, al celebrar una boda con nosotros, obsequiamos a la feliz pareja con una semana en el hotel Hesperia de 4 estrellas que ellos elijan\*.

\* Consultar condiciones de esta promoción en el hotel.

Central de reservas: (+34) 902 397 398 | [www.hoteles-hesperia.es](http://www.hoteles-hesperia.es)

Chamberlain, 1  
28905 Getafe - MADRID  
Tel: (+34) 91 601 18 00  
Fax: (+34) 91 682 38 17  
[hotel@hesperia-getafe.com](mailto:hotel@hesperia-getafe.com)

**HESPERIA**  
somos hoteleros



Juan Medina, ex portero azulón, entrena a los guardametas de la escuela

# “Esto era impensable en nuestra época”

Fue portero del Getafe a principios de la década de los 70, cuando el club apenas pasaba de ser el equipo de una ciudad emergente pero aún pequeña. Juan Medina creció como futbolista en el campo de Las Margaritas y

hoy sigue vinculado a la entidad azulona, esta vez en su faceta de entrenador de los porteros de la escuela, 94 chavales que, según asegura, son su mayor alegría en esta vida.

Aunque la localidad de nacimiento que figura en su DNI es Madrid, Juan Medina se siente getafense hasta la médula. Su vinculación con el equipo de la que ya considera su ciudad “comienza en el año 69 cuando fueron al Atlético a buscar un portero”. Con 18 años estuvo una temporada cedido en el club azulón cuando militaba en Tercera División. Pero volvió al Getafe y se quedó hasta el año 75. “Fue una época difícil, en la que la mayoría empezábamos a ganar un poquito de dinero, aunque lo empleábamos en invertirlo en comprarnos pisos y pagar letras, pero también nos gustaba salir y disfrutar un poco”. El ex jugador azulón recuerda que en aquella época el entrenador Segura “fue como un padre para mí, me tranquilizó muchísimo. Decían los compañeros que estaba loco, creaba ambiente en el vestuario, en la caseta. Pero él era un hombre que sabía templar las cuerdas de la guitarra, te ponía en tu sitio en un momento”. Eran años de escasez en el Getafe, aunque la entidad “no le debía un duro a nadie”. Los rivales les decían que tenían suerte por jugar en el Getafe. “Era un club



“Esta afición tiene un aroma especial”

que tenía una gran imagen y esa imagen era Paco Vara”, el presidente en aquellos años. Habitualmente se encuentra con Medina en la Ciudad Deportiva “y me dice que vaya sueño que estamos viviendo. Y es cierto, esto era impensable en nuestra época: promociones de descenso, partidos con medio metro de barro, viajes horribles: de Madrid a Ferrol tardábamos 14 horas”. Y siempre preocupándose de los jugadores estaba Vara. “No creo que se le haya reconocido su labor. Es una persona que hasta ha puesto dinero de su bolsillo. Era noble en toda la extensión de la palabra. Y hablo de él porque era la representación de la directiva, pero personas como Carlos, Ocaña, Felipe, Ángel, Cervera, Luis, Lino... te hablo en general de todos”. Fueron unas temporadas en las que Medina se asentó en Getafe. “Lo recuerdo con mucha alegría porque también nacieron aquí mis hijos”.

Nombres propios hay muchos que recuerda el ex portero, no sólo de presidentes y de entrenadores, sino también de compañeros. “Chaves ha sido el crack número uno que yo he visto. Zambrano, Romero, que entrenan equipos y coincidimos. Hay futbolistas que no se acuerda la gente de ellos y son de aquí del pueblo: había un extremo

derecha, que se llamaba Ramoncín y era fenómeno; un centrocampista, Jesús, el del bar Plaza, impresionante; Rafa Jerez, Ocaña, Recio, Orgaz, Aparicio, Luengo... futbolistas tremendos, que eran de aquí”. Con algunos de ellos se junta los jueves para jugar partidillos de veteranos “del Rayo, del Moscardó, del Valdemoro, del Griñón. Nos lo pasamos fenomenal. Siempre, cuando fallas te dicen que estás acabado”, bromea.

Presume de ser un hombre franco, que siempre dice las cosas a la cara, y que asegura que al Getafe le tiene un cariño muy particular. “Esta afición tiene un aroma especial, y más para los del pueblo: antes ibas por la calle Madrid y saludabas a Pepe, a Juan, al otro y al otro. Eso te hacía salir al campo más motivado”. Jugó también en el Talavera y en el Alcalá “donde estuve hasta de entrenador”. En sus años dedicados a este deporte ha realizado las funciones de secretario técnico, ayudante del místico, delegado, preparador de porteros e, incluso, “echo una mano arbitrando algún partido a los niños”. Entre sus éxitos sentado en el banquillo está el ascenso a Primera que consiguió con las chicas del Rayo Vallecano.

Raquel González

## La escuela azulona, su pasión

Sigue disfrutando con el fútbol como cuando era jugador. Juan Medina nunca se ha desvinculado de este mundo, ya sea como entrenador, delegado o cualquier faceta en la que pueda colaborar (“Lo que haya que hacer, se hace”). A la escuela azulona llegó tras la llamada de Fernando Romera, actual director y al que tuvo como “jugador en el Villaverde y también como amigo. Me pidió que viniera para acá, porque soy alguien del pueblo, y podía trabajar con los porteros de la escuela”. Recicló sus conocimientos con ayuda de su hijo, también jugador y “especializado en entrenamientos de guardametas”, y se lanzó a este nuevo proyecto.

“Esto es muy amplio, somos muchos entrenadores, muchos equipos”, y trabaja con los 94 porteros que integran la cantera del Getafe. “Te tienes que involucrar un poco en la labor social de la escuela, apoyado siempre por el director y el coordinador”. Y Medina lo ha conseguido. “Raro es el día que no te tomas un café con alguien que te conoce. El taxista que por la avenida España me saluda, u otro que va montado en una moto, el policía de turno... es así”. No sólo recuerda a los porteros, sino que “tenemos controlados al 80 por 100 de los niños. Los

que hemos jugado en equipos nos acostumbramos a quedarnos con el nombre, con el movimiento, cómo juega...”.

Trabaja con ellos por grupos; “vas juntando: todos los prebenjamines y benjamines, los alevines e infantiles, cadetes y juveniles”. Se le puede ver en la Ciudad Deportiva desde las cinco de la tarde “y no salgo hasta las nueve de la noche, con el Tercera División”. Prepara “la misma metodología para todas las categorías pero con distinta duración: quince minutos los prebenjamines, veinte los benjamines, media hora los alevines e infantiles y tres cuartos de hora los cadetes y juveniles, por ejemplo”. Tras el trabajo con Medina, cada uno vuelve a la disciplina de su conjunto.

Los nuevos campos de hierba artificial han supuesto una mejora en la labor de los entrenadores y “hay jugadores que el año pasado, las mismas acciones, no las metían, pero ahora las repiten y lo consiguen. ¿Sabes por qué? Por la superficie. A una superficie completamente lisa, donde el balón bota y sale bien, le sacas un provecho deportivo impresionante”, explica el ex portero, que se maravilla con lo que son capaces de hacer algunos de sus chavales: “Un niño



con 7 años hizo una parada en la misma escuadra quedándose con el balón. Me fui de allí: me impresionó. Cada día va a más y más. Ahora le quiere el Madrid”. Sufre con ellos y “les meten un gol y me lo meten a mí. Hacen una parada y soy el hom-

bre más feliz”. No hace distinciones, porque “soy un admirador de todos. Hay un jugador que me llama la atención, que juega en el cadete y se llama Adrián Cañas, ese futbolista, si no cambia, va a ser de Primera División”.



# LOS MOLINOS / BUENAVISTA



**Ágora**  
de la Vivienda Joven

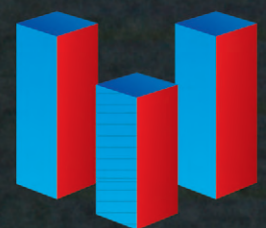

**GESTION  
VIVIENDA  
JOVEN**

Avda. General Palacio, 12 - 1º - 1 - 28902 Getafe - Tlf.: 91.696.35.66



## NUEVAS INSTALACIONES

**C/ Sindicalismo, 1 · P.I. Los Olivos · Getafe**

Oficina Técnica

Proyectos Técnicos

Protección contra incendios

Instalaciones de Aire Acondicionado

Instalaciones de telecomunicaciones

Mantenimiento de alumbrado público

Instalaciones Eléctricas alta y baja tensión



**GREMOBA, S.L.**

INSTALACIONES Y SERVICIOS TECNICOS DE INGENIERIA

C/ Edison, 4 P.I. San Marcos · 28906 GETAFE (Madrid)  
gremoba@gremoba.com · [www.gremoba.com](http://www.gremoba.com)

**Telfs.: 91 696 49 93 · 91 683 05 12**

**Fax: 91 684 32 66**



LA RUTA DE LA MEMORIA

# Cuatro generaciones de mujeres

Hace más de 20 años las familias de Getafe salían a pasear por los alrededores de la Plaza España. Estampas como la de la fotografía en la que cuatro generaciones descansaban sentadas en un banco eran habituales. Lucrecia, Sena, las hermanas Ana e Isabel y Arancha aprovecharon que Getafe estaba de fiestas, allá por el año 1982, para dar un paseito. "Solíamos bajar al parque que estaba situado justo enfrente del banco, para que mi hija Arancha jugara", recuerda Ana González. Ese día, la bisabuela y la abuela de Arancha, que ahora tiene 30 años, decidieron unirse a la comitiva.

Desde que se tomó esta fotografía algunas cosas han cambiado. Al fondo de la misma aún se puede leer el rótulo del Bar Ortiz, uno de los más concurridos de la época. Ahora, un restaurante de comida rápida ocupa el amplio local en el que antaño familias enteras tomaban el aperitivo los domingos, antes de comer. Las calles de tierra ahora son de asfalto y las jardineras se han modernizado. Sólo los árboles y ro-



sales de la zona se resisten al paso del tiempo.

Esta plaza en la que confluyen varias avenidas (de los ángeles, España y Juan de la Cierva) era una de las zonas que congregaba a más gente. Los vecinos de Juan

de la Cierva disfrutaban de los paseos por esta plaza, que linda con la Base Aérea. En medio de la misma, aún resiste uno de los edificios más altos del municipio. En uno de sus locales, la pastelería Yoar, los vecinos podían endulzar

su paladar con unas ricas tortitas con nata. Las tartas y los pasteles de este establecimiento eran los preferidos por los más pequeños. Además, la plaza España fue el lugar elegido por el consistorio durante varios años para la cele-

bración de las fiestas del municipio. Los carnavales y las fiestas de Getafe reunían a decenas de familias que bailaban al son de las diferentes orquestas que traían música a la localidad. En la actualidad, estas celebraciones se han trasladado al paseo peatonal situado justo enfrente de la actual estación de tren y metro de Getafe Centro, permitiendo así a los vecinos de la zona dormir tranquilos.

Los bancos de madera que se contemplan en la instantánea han dado paso a otros de piedra. Una enorme fuente, uno de los símbolos del municipio, da un toque de distinción a esta plaza, que ha sufrido varias modificaciones a lo largo de los años. ¿Quién no recuerda los caminitos de arena que los más pequeños modelaban con sus manos para echar una carrera de chapas? ¿O el antiguo depósito que actualmente ocupa una rotonda en la trasera de la Avenida de los Ángeles? La Plaza España ha sido testigo de la evolución de un pueblo que lleva con orgullo ser capital del sur.

Ruth Holgado

## Allianz Seguros



### Ponga sus proyectos de futuro en las mejores manos.

Estamos muy cerca de Usted para poner a su disposición los productos aseguradores más innovadores y el mejor servicio. Somos profesionales en los que puede confiar. Dispuestos a ofrecerle las fórmulas más avanzadas para cualquier tipo de seguro: su coche, su empresa, su casa, su salud, sus ahorros e inversiones, su vida y la de su familia, con Allianz estarán más seguros.

Para obtener más información y un proyecto personalizado a su medida póngase en contacto con nosotros

Damopin Agencia de Seguros  
Agencia de Seguros nº 619/0239



Damopin pertenece al Grupo PSG

Calle Alcalde Ángel Arroyo, 10 - 1ª Pl. • 28904 Getafe (Madrid)

Tel. 916 017 510 - Fax 916 017 511

Web: www.psg.es

E-mail: psg@verificaciones.org

Más de tres millones de clientes en toda España confían en nosotros

con

Allianz   
estará más seguro



## Los hermanos Montesinos, unidos por el taekwondo

# “Cuando combatimos se paraliza todo el gimnasio”

Los hermanos Montesinos siguen cosechando éxitos. Rubén acaba de proclamarse campeón de la Copa de España de taekwondo en la categoría olímpica de más de 80 kilos y su hermana, Miriam, ha sido plata en la categoría de menos de 67

kilos. Estos dos getafenses están en la élite del taekwondo, un arte marcial de origen coreano que se caracteriza por la utilización en todas sus acciones de las extremidades del cuerpo como armas naturales.

Los hermanos Montesinos, Rubén y Miriam, forman parte de la élite del taekwondo en España. Ya son muchos los éxitos que ambos atesoran. Hasta llegar donde están han tenido que recorrer un largo y duro camino, y lo mejor de todo es que lo han andado juntos. “Empecé a practicar este deporte gracias a mi hermano”, recuerda Miriam. “Con 14 años quedé campeona de España junior y desde entonces han sido numerosos los éxitos. Los más importantes, por decirlo así, han sido la plata y el bronce en el mundial universitario, y en el 2004 quedé campeona de Europa por equipos. Durante todo este tiempo mis mayores éxitos los he conseguido con mi hermano Rubén Montesinos como maestro”. Éste recuerda que ella empezó a competir antes que él. “Ahí fue cuando me di cuenta de que me interesaba y por eso empecé a combatir en competición”, afirma. A sus 30 años, Rubén se encuentra en uno de los mejores momentos de su carrera deportiva. “Cada año que pasa me está costando menos ganar los combates, debe ser la experiencia, la tranquilidad, lo que hace que lo consiga”. Al reciente campeón de España de taekwondo le gusta fijarse en su hermana para complementar sus técnicas. Ambos entrenan actualmente en el gimnasio Odysee Sport de Getafe. “Nos corregimos y ayudamos mutuamente” Miriam afirma que “los combates más reñidos son lo que hacemos él y yo. Se paraliza todo el gimnasio”.



**Miriam: “Me retiraré cuando quiera, y no cuando las lesiones me lo digan”**

**Rubén: “Me pongo mucho más nervioso cuando veo competir a mi hermana”**

### Agresividad y control sobre el tatami

Miriam Montesinos es una luchadora bastante agresiva en combate. “Siempre tengo el control, porque llevo a las contrarias a mi terreno, domino la situación y tengo muchas cualidades físicas, como la flexibilidad, que me facilita ciertas técnicas de taekwondo”. La férrea disciplina es la principal hándicap de Rubén.

“También tengo mucha sangre fría, lo que me permite saber calcular muy bien cada aspecto del combate”. Para Miriam, “lo duro no es ganar, lo duro es mantenerse”. Los hermanos Montesinos llevan un año muy fuerte en cuanto a ritmo de competición. Y aunque de momento las lesiones les están respetando, Miriam ha superado ya dos en ambas rodillas (ligamento cruza-

do) que la mantuvieron fuera de la competición durante tres años, les gusta fijarse objetivos a corto plazo. “Las lesiones me han hecho aterrizar. Yo digo que me retiraré cuando quiera y no cuando las lesiones me lo digan”. Y es que la recuperación de esta luchadora ha sido sorprendente. “La primera vez que me rompí el cruzado, a los 6 meses estaba en el Mundial y quedé subcampeo-

na. Eso me dio mucha moral para seguir adelante”. El apoyo de su hermano Rubén fue crucial en esos momentos. “Me pongo mucho más nervioso cuando la veo competir, que cuando estoy yo sobre el tatami”, afirma. Y es que para ambos las victorias del otro son como sus propios triunfos.

### Profesores y deportistas

Además de su faceta de deportistas de alta competición, los hermanos Montesinos se dedican a dar clases de taekwondo a niños y adultos. Rubén entrena a varios grupos de niños en un gimnasio de Getafe. “Como profesor me gustaría en un futuro, poder ver como alguno de mis alumnos consigue grandes victorias”, confiesa. Miriam da clases en un colegio de Fuenlabrada y además, está al frente del Centro de

Tecnificación de la Federación Madrileña de taekwondo. “La verdad es que cada vez hay más niños practicando, vienen a hacer taekwondo para la disciplina, mayoritariamente, y como un deporte de defensa. En el centro de tecnificación entreno a niños menores de 18 años, los más destacados. Es algo muy motivante porque es gente que realmente quiere y destaca”. Para una mujer, entrenar a un grupo con estas características es todo un logro profesional, “si tenemos en cuenta los orígenes machista de este deporte” (no hay que olvidar que es un deporte coreano, y allí es mayoritariamente masculino). Miriam es licenciada en INEF (ciencias de la actividad física y el deporte) y además, ha realizado un *master* de psicología deportiva. Rubén aprovecha los conocimientos de su hermana para crecer como deportista. “Ambos compartimos sudor sobre el tatami”, afirma. Y aunque no es difícil para dos hermanos que apenas se llevan un año de diferencia pasar tanto tiempo juntos, Miriam cree que con la edad y gracias a que ambos han madurado lo llevan bastante bien.

Su objetivo ahora es el Campeonato de Europa. Después vendrá el Mundial en el que Rubén espera que estén los dos. “La última competición en la Copa de España fue muy importante porque nos logramos clasificar, y estamos ahora en el *ranking* para poder participar el año que viene en Copa del Mundo y en el campeonato de Europa por equipos. Esto es muy motivante porque ves que las cosas salen”.

Aunque son muy pocos los que pueden vivir de este deporte, los hermanos Montesinos entrenan a diario para que sus nombres ocupen un lugar privilegiado en la historia del taekwondo. Tal vez, en los juegos olímpicos de Pekín Rubén y Miriam puedan compartir tatami con los mejores del mundo.

Ruth Holgado

Los organizadores esperan superar los 2.500 participantes

## En marcha la Media Maratón Villa de Getafe

Ya están en marcha los preparativos de la Media Maratón Villa de Getafe, que se celebrará el próximo día 29 de enero y en la que se espera “que la participación llegue a los 2.500 atletas, 500 más que el año anterior”, tal y como explica Alfonso Frago, presidente del club de atletismo Artyneon, la entidad organizadora. “Actualmente estamos negociando

para conseguir patrocinadores”, afirma. Ya son siete los años que el club de atletismo Artyneon lleva organizando esta media maratón, una carrera que se ha convertido en la quinta de España por número de participantes. Esto ha hecho que los representantes de los atletas de élite, tanto españoles como internacionales, consideren la Media Maratón Villa

de Getafe como una de las carreras nacionales de referencia, según Frago. Como en las ediciones anteriores, los participantes saldrán del Polideportivo Juan de la Cierva y recorrerán varias de las céntricas calles del municipio hasta llegar a la meta, que coincide con el lugar de salida de la carrera. “El recorrido va a sufrir pequeñas modificaciones con el

objetivo de mejorar el itinerario”, comenta el presidente del club de atletismo. Las inscripciones podrán realizarse a partir del 26 de diciembre y hasta el 24 de enero en las tiendas Marathinez, Bikila y Corricolari, y también en Deportes Halcón. Frago recuerda con orgullo cómo “el año pasado, en diez días se acabaron todos los dorsales”.

Para los ganadores habrá premios en metálico, desde los 1.000 euros que conseguirá el primer clasificado hasta los 300 que recibirá el atleta masculino que consiga hacer una marca que baje de una hora y cuatro minutos. También habrá 100 euros para el veterano de la general masculina que consiga llegar el primero a la meta.

Ruth Holgado





# GESTINFISA<sup>®</sup>

## INMOBILIARIA

*Con el gusto por las casas bien hechas*

Avda. Rita Levi-Montalcini  
Residencial Universidad

EL BERCIAL

CON LAS MEJORES VISTAS  
EN NUESTRAS VIVIENDAS



- VIVIENDAS DE 2 Y 3 DORMITORIOS Y TRASTEROS
- AMPLIAS TERRAZAS
- AIRE ACONDICIONADO
- COCINA Y BAÑOS AMUEBLADOS
- PISTA DE PADEL, PISCINA Y ZONA DE JUEGOS
- PLAZAS DE GARAJE



C/ Tomás Morgan Edificio Azalea EL BERCIAL

A 100 M. DE METROSUR Y EL CORTE INGLÉS



- VIVIENDAS DE 3 Y 4 DORMITORIOS
- DÚPLEX DE 4 DORMITORIOS CON AMPLIAS TERRAZAS
- TRASTERO Y 2 PLAZAS DE GARAJE INCLUIDAS
- SISTEMA DE ALARMA Y AIRE ACONDICIONADO
- COCINA AMUEBLADA COMPLETA CON ELECTRODOMÉSTICOS
- PISCINA Y ZONA DE JUEGOS

C/ Bejar 5-7 (con vuelta a Eugenio Serrano, 12)

A 200 M. DEL AYUNTAMIENTO  
Y 150 M. ESTACIÓN GETAFE CENTRO



- VIVIENDAS DE 1, 2 Y 3 DORMITORIOS
- ÁTICOS DE 1, 2, Y 3 DORMITORIOS
- PLAZAS DE GARAJE
- AIRE ACONDICIONADO
- COCINA AMUEBLADA
- BAÑO PRINCIPAL AMUEBLADO Y COLUMNA/BAÑERA DE HIDROMASAJE

C/ San José de Calasanz, 2 (esquina C/ Ramón y Cajal, 8) **VIVIENDAS EXCLUSIVAS EN EL CENTRO DE GETAFE**



- VIVIENDAS DE 2 Y 3 DORMITORIOS CON AMPLIA TERRAZA INTERIOR
- PLAZA DE GARAJE INCLUIDA
- AIRE ACONDICIONADO Y ALARMA CON DOMÓTICA
- COCINA AMUEBLADA
- TRASTEROS

INFORMACIÓN Y VENTA: C/ ESCAÑO, 24 · GETAFE · MADRID  
T: 91.683.73.73 · [www.gestinfisa.com](http://www.gestinfisa.com)



Rodrigo Pérez compagina su trabajo en el Hospital Universitario con su afición al arte

# Pintura y escultura fusionadas

Rodrigo Pérez es el jefe del Servicio de Gestión Económica del Hospital Universitario de Getafe. Pero lejos de la aspereza y precisión de los números que maneja a diario, lo que a él le entusiasma es pintar. Pintar o esculpir, según se mire. Porque Pérez, que comenzó sirviéndose del óleo, ahora confecciona sus cuadros no sólo con

pintura sino con un abanico de elementos como resinas, arena, hierro, madera... Es la pintura *matérica*, la fusión de ambas disciplinas en una. La Invierna, sala café situada en Leganés exhibirá hasta el 30 de diciembre una muestra de esta obra en la que destacan volumen y efectos cromáticos.

La cara de marmolina, el pelo de cartón, la falda de madera... Así es la menina de Rodrigo Pérez Cano, que introduce otros materiales en la reinventada Infanta Margarita de Velázquez: plomo, serrín de varios grosores o pintura acrílica son algunos de ellos. Éste es uno de los veintiocho cuadros que se exponen hasta el 30 de diciembre en La Invierna, sala café situada en Leganés. En las piezas, Pérez Cano, artista de vocación y economista de profesión (es el jefe del Servicio de Gestión Económica del Hospital Universitario de Getafe) plasma su singular interpretación del estilo pictórico que se mezcla con la escultura en lo que se ha dado en llamar pintura *matérica* o *escullopintura*. Creaciones de pequeño formato (veinte por treinta centímetros) basados en la figura geométrica, y de gran tamaño (sesenta por ochenta centímetros) dedicados a la figura humana, componen la propuesta.

## El despacho museo

En uno de los pasillos de la sección administrativa del Hospital Universitario de Getafe se encuentra el despacho de Rodrigo Pérez. Jefe del Servicio de Gestión Económica, reza la chapa de su puerta, tras la cual se encuentra una pequeña muestra de su obra. Colgados en las paredes, algunos de sus cuadros dan cuenta de la evolución del artista que hasta hace quince años utilizaba exclusivamente el óleo, luego pasó a los acrílicos y actualmente empasta en sus lienzos todo tipo de materiales. "Un día decidí incluir material a las pinturas al agua, tal vez por envidia artística de la gente que hacía esto". Autores como Millares o Lucio Muñoz son ejemplos en la técnica de la *escullopintura* que naciera a principios del siglo XX.

Enclavado en sus orígenes en un realismo puro, la corriente a la que se adscribe Pérez actualmente coquetea con la abstracción. Una abstracción que también ha adoptado



**“En la primera época me dio por hacer círculos”, recuerda el multidisciplinar creador**

## La calle se ha convertido en una curiosa fuente de recursos para su obra

distintas formas a lo largo del tiempo. "En la primera época me dio por hacer círculos", recuerda el multidisciplinar creador que utilizaba por aquel entonces yesos, escayola, serrín, pero todavía no había probado con el hierro. De esta etapa guarda alguna anécdota. "Un

aspirante a psicólogo me dijo, algún día te explicaré que significado tiene la obsesión tuya por los círculos". En el siguiente escalón se encontró con las estructuras arquitectónicas. *La soledad del atardecer*, cuadro que se recoge excepcionalmente en la exhibición de la sala La

Invierna, es un referente de este capítulo. En el trabajo de gran formato (de 1,10 por 1,50 centímetros) destaca la grandiosidad del edificio en medio de la ciudad. Un trozo de hierro encontrado en una estación vieja de ferrocarril se introduce en la composición. "Lo cogí un día ha-

ce unos diez años en la comarca de Almadén". Aparte de los utensilios que adquiere convencionalmente, la calle se ha convertido en una curiosa fuente de recursos. "Voy andando, veo un rollo de alambre y no lo desprecio", cuenta Pérez que en sus paseos con su perro está atento a cualquier elemento susceptible de acomodarse en sus creaciones. Una vez dispone de la materia prima quince días bastarán para dar forma a su cuadro. "Lo más laborioso es el trabajo previo, que surja la idea, hacer los bocetos, moldes, croquis...", explica. Más de dos años y medio le ha llevado preparar la exposición en cartel.

## Estudiar Bellas Artes

Por encima de otra consideración, Pérez aprovecha el lado lúdico de su faceta artística que desarrolla en un taller ubicado en la localidad. "Quiero divertirme y disfrutar sabiendo que algún cuadro mío está colgado en casa de un amigo", matiza. De hecho, su obra o está vendida o ha sido regalada.

De niño (cuando estudiaba en el Seminario de los Salesianos de Pedro Abad (Córdoba)), Pérez formó parte del grupo de arte del colegio y varias décadas más tarde recibió clases en un estudio. "Si ahora tuviera veinte años seguro que haría Bellas Artes", asegura quien se vio obligado a elegir otro camino. "Sabía que me tenía que ganar la vida" explica Pérez, que a los dieciséis años estaba empleado en la Fundación Jiménez Díez y más tarde comenzó sus estudios de empresariales. Ahora, con cincuenta y uno compagina su trabajo en el centro sanitario (es uno de los profesionales presentes desde su apertura) con su pasión. En el hospital ha expuesto e incluso un año firmó el diseño del *christmas* navideño. A pesar de ello, algún que otro compañero con bata aún se sorprende cuando Pérez le ofrece una invitación y le propone dejarse caer por la sala que exhibe su obra.

Noemi Moyano

pisos

locales comerciales

plazas de garaje



Garantía de calidad

C/ Madrid, 65 - 1º Derecha - 28901 Getafe - Teléfono: 91 695 58 59 - Fax: 91 695 08 56  
email: const.garcia@terra.es



# 475

## PLAZAS GRANDES DE APARCAMIENTO EN PROPIEDAD

Dimensiones:  
(2'5 x 5 m.)

EN EL POLIDEPORTIVO SAN ISIDRO (Getafe)

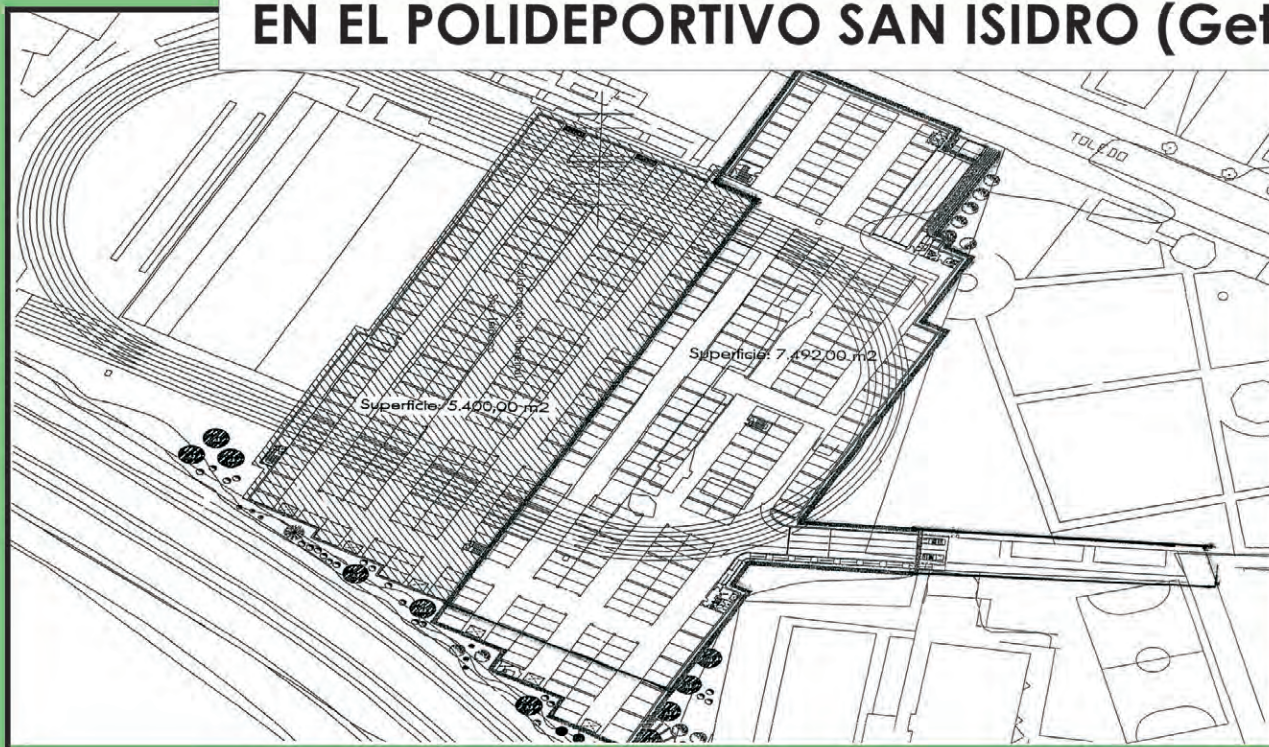

Suelo adjudicado por el Ayuntamiento en concurso público el día 18 de octubre de 2005

PRECIO DE ADJUDICACIÓN:

**16.500** € + 16% I.V.A.

**INFORMACIÓN E INSCRIPCIONES:**

Horario de oficina

De Lunes a Jueves  
de 17:00 h. a 20:00 h.



C/Fuerzas Armadas, 8 (módulo)  
- Getafe -



El grupo Ícaro acaba de recibir el premio del público en el certamen Madrid Sur a escena

## “Somos unos románticos del teatro”

Los componentes del grupo Ícaro se definen a sí mismos como “unos románticos del teatro”. Son Valentín, Ángeles, Gloria, Juanjo, Ángel Luis, Anabel y el director Chema Díaz del Pulgar, y acaban de obtener

el Premio del Público en el certamen Madrid Sur a Escena por su representación de la obra *El sol ulcerado*. Ensayan las tardes de los martes y jueves en el Centro Cívico San Isidro.

**¿Os esperabais recibir el Premio del Público en el Certamen Madrid Sur a Escena con la obra *Sol Ulcerado*, celebrado hace unas semanas en Alcorcón?**

**Valentín:** “No lo esperáramos porque actuamos un miércoles y, por mucha gente que acuda, los fines de semana va más. El sistema de votación era mediante un muestreo de 50 personas y al parecer lo nuestro ha sido abrumador. Fue una gran sorpresa porque, además, el premio del público es importante”.

**Es el público el que le hace mantenerse a uno.**

**Chema:** “Claro, y esto de los premios desgraciadamente es necesario para hacerse un buen dossier. Nosotros recopilamos toda la información que hay acerca del grupo en la prensa, los premios, las críticas...”.

**¿Cuál es el motivo que os hizo decantaros por la obra *Sol Ulcerado* de Alfonso Vallejo?**

**Valentín:** “Tenemos de cabecera varias obras suyas porque nos gustan mucho. Pensamos en la posibilidad de que se negara a la representación porque no pedimos derecho de autor, pero no fue así y nosotros encantados de que viniera al estreno y le gustara”.

**Ángeles:** “Hay obras de teatro magníficas a las que odio porque las representa tanta gente que parece que solo hay cincuenta obras de teatro en este país”.

**Aparte de la sorpresa del fallo de concurso, la experiencia de un certamen siempre es positiva.**

**Ángeles:** “Ha sido una gran experiencia debido al ambiente. Se dio mucha comunicación, intercambios, ayudas... ha sido muy valiosa porque al no encontrarnos entre los grupos de teatro profesionales pero llevar tanto tiempo; no sabes dónde está tu sitio y te encuentras en una especie de limbo. Esto da la sensación de tener un lugar. Ha sido muy gratificante”.

**Es una manera de conexión entre todos los grupos de teatro aficionado del sur de Madrid.**

**Ángeles:** “Eso es lo mejor. Está muy bien porque todos los grupos de las zonas se conocen entre ellos, pero habría que complementarlo con actuaciones por pueblos para que el público te conozca. Todos los grupos no profesionales tienen los mismos problemas, como son horarios, locales de ensayo o de almacén escenografía...”.

**Y con estas carencias ¿cómo se logra sobrevivir?**

**Chema:** “Dependemos de la empresa Airbus, pero es una subvención que no debe ser excusa para que no haya más inquietud. La empresa nos da el primer empujón para el estreno pero luego sobrevivimos, porque hay muchas dificultades para presupuestarse el maquillaje, la furgoneta, el vestuario..., y eso que somos de los grupos



**“Nos gustaría un compromiso, que se apostará por esta clase de teatro. Vamos a pelear por ello”**

**“Dependemos de la empresa Airbus, pero es una subvención que no debe ser excusa para que no haya más inquietud”**

más baratos”.

**¿Cuál es el método de trabajo de Ícaro?**

**Chema:** “Lo que más me gusta es que valoren nuestro trabajo. No nos dedicamos a hacer muchas obras, sino que hacemos montajes largos de casi un año de duración para estar contentos con el resultado. Nos conocemos desde hace mucho, vamos al teatro juntos, salimos a tomar algo...; en cambio, los actores profesionales no suelen tomarse una caña con los compañeros del trabajo; a nosotros, por hacerlo nos llamaron románticos del teatro; sí, lo somos”.

**Todo aquel que acude al teatro, seguro es que sale de la sala más rico en experiencias pero ¿por qué hacer teatro?**

**Valentín:** “A mí me da una vida... no sabría explicártelo. Lo que no puedes hacer fuera, aquí sí. Las puertas se cierran en el ensayo y cada uno muestra su propio yo”.

**Gloria:** “Yo voy mucho con mi madre, y a nivel personal es una terapia para sentirte bien. Si tienes un mal día en el trabajo, vienes aquí y desaparece. Son sensaciones muy positivas y la vida también es arte, no sólo trabajar”.

**Ángel Luis:** “La vida de hecho es teatro. Cada uno, a diario, está actuando, lo que pasa es que la cotidianidad hace que lo tenga asumido, pero aquí lo planteas de un modo distinto”.

**Chema:** “Soy partidario de que el actor debe experimentar sensaciones desde dentro para luego reafirmarlas, por ello se trabaja con emociones de verdad”.

**Lo de trabajar con emociones no debe de ser fácil.**

**Chema:** “Desgasta mucho, pero tiene su parte terapéutica porque trabajas las emociones y miedos y así creces como persona. Ahora, tal vez por ello, nos apetece hacer comedia y dejar un poco descansar a los tex-



tos dramáticos”.

**Ahora hay un resurgir de los monólogos de humor.**

**Valentín:** “Sí, yo creo que sobre todo se debe a que resulta barato y es fácil. Nosotros buscamos obras en función de la gente con la que contamos”.

**Chema:** “No nos gusta que nadie se quede fuera, eso de que sobre gente no se debe hacer”.

**Porque si no os toca ponerlos a alguno a hacer de árbol.**

**Chema (Risas.)** “Pero el de árbol empieza a decirte que le da igual hacer de árbol, pero luego no va estar once meses haciendo de árbol, porque además no vendría a los ensayos y se pierde el fin”.

**¿Hay suficientes oportunidades en la localidad para dar cabida al teatro no profesional?**

**Ángeles:** “En Getafe no hay certamen ni programación de teatro no profesional. Eso nos lleva a que en otros pueblos no te programen por-

que tu municipio no tiene esa prestación con ellos; pero ocurre así en muchos sitios”.

**Ángel Luis:** “Somos reivindicativos y queremos que se potencie el teatro no profesional en Getafe. El año que viene es el 25 aniversario de Ícaro y nos gustaría un compromiso, que se apostará por esta clase de teatro. Vamos a pelear por ello”.

**Chema:** “No tenemos cultura pero tenemos al Getafe en Primera... Es un tópico, pero con la cultura es siempre así y ya es hora de apostar un poco más por ella”.

**Ángeles:** “No se puede programar un teatro todo el año pagando, porque la cultura cuesta y, como decía el poeta, un pueblo, si culto, será libre. Pero todos los fines de semana podría haber teatro no profesional con un mínimo de calidad. Nuestro objetivo fundamental es ponernos en un escenario y esa es nuestra frustración”.

Rosi Legido





# HORIZONTE 2000

## URBANISMO Y VIVIENDA



EL **B**ERCIAL  
UNIVERSIDAD



**PISOS**

**(COMPRA EN GETAFE)**

**COMPRO PISO** a particular de 3 dormitorios. Al contado. En Getafe. Teléfono: 916821282.

**(VENTA EN GETAFE)**

**ALHÓNDIGA**, 65 m<sup>2</sup>, 2 dormitorios antes 3, g/n, a/a, bomba de calor, totalmente reformado. A estrenar. 210.000 euros. Teléfono: 916834244.

**ALHÓNDIGA**, 90 m<sup>2</sup>, 3 dormitorios, g/n, trastero, reformado completamente. 195.000 euros. Mejor ver. 32.500.000 pts. Teléfono: 916834244.

**ALHONDIGA** exterior, planta 3ª, 70 m<sup>2</sup>, 3 dormitorios, salón indep., cocina amueblada, baño completo con mampara, instalaciones reformadas, c/i, a/a, gress, aluminio, p/i sapelly. 199.000 euros. Teléfono: 916018790.

**ALHÓNDIGA**, piso 50 m<sup>2</sup>, 2 dormitorios, 1 baño. Suelos de gress, totalmente reformado. Muy luminoso. 172.000 euros. Teléfono: 916815623.

**ALHÓNDIGA**, piso 60 m<sup>2</sup>, 2 dormitorios, 1 baño completo, calefacción g/n, gress, reformado, totalmente amueblado. 185.000 euros. Teléfono: 916815623.

**ALHÓNDIGA**, piso 70 m<sup>2</sup>, 3 dormitorios, 1 baño completo, calefacción individual, suelos de gress, p/b, bien comunicado. 191.405 euros. Teléfono: 916815623

**ALHONDIGA**, se vende piso, 100 m<sup>2</sup>, 3 dormitorios. Teléfono: 916827671.

**ALHÓNDIGA** se vende piso, muy soleado, 4ª planta, cerca de la estación Getafe Central. Teléfonos: 916963214 y 61628262.

**AVDA. ESPAÑA**, 70 m<sup>2</sup>, 1ª planta, reformado, 2 dormitorios (antes 3), parquet, cocina amueblada, calefacción individual g/n. Particular. Mejor ver. 34.000.000 pts. Teléfono: 687260855.

**C/GARCILASO**. Nueva construcción. Ático de 2 dormitorios con amplísima terraza, trastero y plaza de garaje incluidos, cuarto de baño completo, carpintería interior de roble, a/e forrados, cocina amueblada, c/i por g/n, radiadores de aluminio, a/a, videoportero, sistema de seguridad. Estudiamos sus posibilidades de pago. Teléfono: 916837373.

**C/GARCILASO**. Nueva construcción. Vivienda de 3 dormitorios con trastero y plaza de garaje incluidos, dos cuartos de baño, ducha con mampara y columna hidromasaje, carpintería interior de roble, a/e forrados, cocina amueblada, aire acondicionado, videoportero, sistema de seguridad. Estudiamos sus posibilidades de pago. Teléfono: 916837373.

**C/ HOSPITAL DE SAN JOSÉ**, piso semi-nuevo, 72 m<sup>2</sup>, salón indep., cocina amueblada, 2 dormitorios más amplio trastero, primeras calidades, ascensor. 220.000 euros. Teléfonos: 916831503.

**EL BERCIAL**, 2ª planta con ascensor, 95 m<sup>2</sup>, 4 dormitorios, g/n, trastero, urb. cerrada, piscina, excelentes calidades. 278.000 euros. Mejor ver. Teléfono: 916834244.

**GETAFE**, apartamento nuevo a estrenar, 42 m<sup>2</sup>, 1 dormitorio, salón, baño, tendadero, cocina americana, suelos de tarima y gress, a/a, armario empotrado, climalit, todo exterior, bajo, muy bonito. Teléfono: 625167731.

**GETAFE**, piso 1ª planta, 1 dormitorio, todo amueblado, ventanas de aluminio, reforma hecha para entrar a vivir, calefacción nocturna, a 5 minutos de universidad y 10 de metrosur, baño y cocina reformados, cocina con electrodomésticos. 38.000.000 pts. Precio negociable. Urge venderlo. Teléfono: 916833794.

**GETAFE AYUNTAMIENTO**, bajo ext., 3 dormitorios, baño completo, patio, 60 m<sup>2</sup>, reformado. 180.000 euros. Teléfono: 686101310.

**GETAFE CENTRO**, 70 m<sup>2</sup>, 3 dormitorios, g/n, completamente amueblado, reformado de 4 meses. 242.000 euros. Teléfono de contacto: 916834244.

**GETAFE CENTRO**, exterior, 75 m<sup>2</sup>, planta 3ª, 3 dormitorios, cocina amueblada, baño, terraza, zonas comunes, 2 a/e, c/c, gress, climalit, p/i roble. Reformado. 211.000 euros. Teléfono: 916019233.

**GETAFE CENTRO**, piso céntrico de 75 m<sup>2</sup>, planta baja, 3 dormitorios y 1 baño. suelos de gress, c/i. Reformado. Para entrar a vivir. 255.200 euros. Teléfono: 916815623

**GETAFE CENTRO**, piso céntrico de 135 m<sup>2</sup>+patio de 110 m<sup>2</sup>, 4 dormitorios, 2 baños completos. calefacción y a/c, garaje y trastero. Totalmente reformado. Mejor ver. 580.000 euros. Teléfono: 916815623.

**GETAFE CENTRO**, precioso piso, 3 dormitorios, cocina amueblada, terraza, g/n, totalmente reformado. Mejor ver. Teléfono: 916834244.

**GETAFE CENTRO** se vende planta baja, 125 m<sup>2</sup>, a reformar. Zona céntrica. 157.197 euros. Teléfonos: 918030895 y 619909290.

**JUAN DE LA CIERVA**, 56 m<sup>2</sup>, 4ª interior, muy luminoso, 3 dormitorios, entrada a salón con terraza, cocina, baño, g/n, calefacción, indep., v/ aluminio, todo amueblado, para entrar a vivir, bien comunicado con transporte público. Cerca de la universidad. 26.000.000 pts. 156.263. Teléfono de contacto: 912284985

**JUAN DE LA CIERVA**, 65 m<sup>2</sup>, 3 dormitorios, g/n, a/a, reformado y amueblado con terraza cerrada y cocina con electrodomésticos. 210.000 euros. Teléfono: 916834244.

**JUAN DE LA CIERVA**, 70 m<sup>2</sup>, 3 dormitorios, g/n, a/a, todo reformado, excelentes facilidades. 225.000 euros. Teléfono: 916834244.

**JUAN DE LA CIERVA**, 75 m<sup>2</sup>, 3 dormitorios, g/n, a/a, recién reformado. 213.000 euros. Muy bonito. Teléfono: 916834244.

**JUAN DE LA CIERVA**, piso 60 m<sup>2</sup>, 2 habitaciones, 1 baño completo, cocina amueblada con electrodomésticos, ascensor, terraza acristalada, calefacción tarifa nocturna, dobles ventanas, p/i pino, todo reformado. Particular. 228.410 euros. Teléfono: 699653089.

**JUAN DE LA CIERVA**, piso 63 m<sup>2</sup>, 2ª planta, 3 dormitorios, 2 a/e, cocina amueblada con elect., baño completo, terraza, muy bien comunicado, cerca de Metrosur. 174.000 euros. Teléfono: 616012132.

**JUAN DE LA CIERVA**, piso de 72 m<sup>2</sup>, 3 dormitorios, 1 baño completo. Reformado, gress, muy buena distribución. Mejor ver. 192.000 euros. Teléfono: 916815623

**JUAN DE LA CIERVA**, piso céntrico de 75 m<sup>2</sup>, planta baja, 3 dormitorios, 1 baño, patio de 12m<sup>2</sup>, suelos de gress y parquet, c/i, bien comunicado. 198.000. Teléfono: 916815623

**KELVINATOR**. C/ Terradas. Piso nueva construcción llave en mano con trastero y plaza de garaje incluidos. Segunda planta, 3 dormitorios, 2 cuartos de baño completos, salón indep., cocina amueblada con despensa, a/e, preinstalación de a/a, parquet de roble. Estudiamos sus posibilidades de pago. Teléfono: 916837373.

**KELVINATOR**. C/ Terradas. Trastero de nueva construcción. Llave en mano. Precio según superficie. Estudiamos sus posibilidades de pago. Teléfono de contacto: 916837373.

**MARGAITAS**, 65 m<sup>2</sup>, 3 dormitorios, cocina y baño amueblados, g/n, calefacción, todo reformado y amueblado completamente "para entrar a vivir". 189.000 euros. Teléfono: 916834244.

**PZA. DE ESPAÑA**, particular vende piso bien comunicado (a 200 m de Metrosur y 300 m de Universidad). Amplia cocina amueblada, todo reformado, p/b, p/i sapelly, v/y contrav/aluminio, c. g/n, a/a bomba calor en salón indep., 2 terrazas, ascensor y trastero. 210.355 euros. Teléfono: 647724238

**PZA. GÁLVEZ**, exterior, 95 m<sup>2</sup> útiles, 1ª planta, 3 dormitorios, 2 baños, cocina amueblada, g/n, climalit, nuevo, 5 años. Plaza de garaje opcional. 330.000 euros. Teléfono: 649723127.

**SAN ISIDRO**, 60 m<sup>2</sup>, 3 dormitorios, g/n, a/a, todo amueblado, muy bonito. Entrega julio 2006. 225.000 euros (37.500.000 pts.). Interesados contactar a través del siguiente teléfono: 916834244.

**SAN ISIDRO**, C/ Valdemoro, piso bajo, exterior, 2 dormitorios. 34.000.000 pts. Teléfono: 616783486.

**SAN ISIDRO**, particular vende apartamento, exterior, 1º, patio, gress, cocina individual, terraza acristalada, p/b. 135.227 euros. Teléfono: 652186021.

**SAN ISIDRO**, particular vende piso, 3 dormitorios, 2 baños completos (1 con bañera de hidromasaje), amplia terraza, muy soleado, a/a, climalit, p/b, c/c, totalmente reformado, cocina amueblada con todos los electr., garaje incluido. 252.000 euros. Teléfono de contacto: 619341676.

**SAN ISIDRO**, piso muy luminoso, 40 m<sup>2</sup> útiles, 3ª, 1 dormitorio, cocina amueblada, g/n, baño completo con ducha, tendedero, a/e, gress, climalit, p/i roble. Reformado. 139.000 euros. Teléfono: 916018790.

**SAN ISIDRO**, vendo piso, bajo, bien comunicado. Precio a convenir. Teléfono: 616783486.

**SECTOR III** Chalet de 182 m<sup>2</sup>, 3 plantas, 4 dormitorios, 3 baños y 1 aseo. Solarium de 12 m<sup>2</sup>, parcela delantera y trasera. Club social con zonas deportivas y piscina. 493.000 euros. Teléfono: 916815623.

**UNIVERSIDAD**, particular vende piso, reformado, 65 m<sup>2</sup>, exterior, 3 dormitorios, salón con mural, terraza, cocina amueblada, mailetero, v/climalit, p/i roble, gress, p/b, 3ª planta, bonitas vistas, muy luminoso, bien comunicado (Metrosur, tren y autobús). 180.000 euros. Llamar tardes. Teléfonos: 696616251 y 639428737.

**VENDO PISO** en zona Alhóndiga. Totalmente reformado, 2 habitaciones, cocina amueblada, salón indep. con terraza, baño completo, trastero. Calefacción con tarifa nocturna. Teléfono: 646208627

**(VENTA FUERA DE GETAFE)**

**ALICANTE**. Vendo apartamento en la Marina, 42 m<sup>2</sup>. 14.000.000 pesetas. Teléfono: 616976576.

**ALICANTE**. Vendo bungalow en playa Grand Alacant. 124 m<sup>2</sup>. 30.000.000 pesetas. Interesados contactar en el siguiente teléfono: 616976576.

**ÁVILA (EL TIEMBLIO) CHALET** 3.500 m<sup>2</sup>, 2 plantas, 7 dormitorios, salón indep. (17 m<sup>2</sup>), cocina amueblada, 5 baños completos, aseo, balcón, terraza (20 m<sup>2</sup>), tendedero, patio (2.000 m<sup>2</sup>), piscina climatizada, 3 a/e, tarima, pintura estuco, p/i pino. Reformado. 511.000 euros. Teléfono: 916019233.

**EL GRAO**, (Gandia), 93 m<sup>2</sup>, 3 dormitorios, 2 de ellos dobles, amueblado, reformado, muy soleado, a 500 m de la playa. 75.000 euros. Para más información contactar en el siguiente teléfono: 600351085.

**GESTORIA**  
**QA Mahillo**  
GESTORIA ADMINISTRATIVA

**Autónomos y contabilidad**

C/ Padre Blanco, 6  
28901 Getafe (Madrid)  
Tlfs: 91 681 40 88 / 38  
Fax: 91 665 05 05  
mahillo@gestores.net  
www.gestoriamahillo.com

**Siempre Ahí Para Ti®**

<b>GETAFE</b> 223.000 €	<b>GETAFE</b> 320.000 €
----------------------------	----------------------------

Piso de 70 m<sup>2</sup>, 3 dormitorios, 1 baño completo, terraza, calefacción tarifa nocturna, amueblado, suelos de gress y parquet. Muy bien comunicado. **GET161**

Piso de 165 m<sup>2</sup>, 5 dormitorios, 2 baños, terraza de 13 m<sup>2</sup> semiamueblado, calef. y A/A. Suelos de parquet, garaje opcional. Bien comunicado. **GET123**

**ERA Getafe 91 681 56 23**  
C/ Manzana, 16 (semiesq. General Palacios)  
28902 Getafe (Madrid) eragetafe@grupobasa.com  
www.eraspain.com

**ALUMINIOS**  
**ALUDAR**

**"NUEVAS SOLUCIONES EN ALUMINIO"**

Ventanas  
Rotura Puente Térmico  
Frentes de Armario  
Mampara de baño  
Ventana Tejado  
Albañilería

C/ Leganés, 39 GETAFE (Madrid)  
Teléfono: 91 683 67 76

**AG. INMOBILIARIA**  
Desde 1989

<b>GETAFE CENTRO</b> 90m <sup>2</sup> , 4 DORMITORIOS, 2 TERRAZAS CERRADAS, G/N, A/A, SEMIAMUEBLADO Y REFORMADO "URGE" 295.000 euros 49.000.000 pts	<b>COMPRA TU PISO A PRECIO DE ALQUILER 100% + GASTOS DINERO RÁPIDO 48 HORAS Consultas</b> comercial@getafeweb.com préstamos@getafeweb.com	<b>GETAFE CENTRO</b> 96m <sup>2</sup> , 3 DORMITORIOS, C/C, A/A, REFORMADO DE HACE 2 AÑOS EXTERIOR, GARAJE OPCIONAL, "MEJOR VER" 319.000 euros 53.000.000 pts
---	---	---

C/ Felipe Estevez, 16 Local · Teléfono: 91 683 42 44  
Fax: 91 696 55 08

**EMBAJADORES**, piso 40 m<sup>2</sup> aprox., 2 dormitorios, cuarto de baño, cocina pvc, todo amueblado, tarima, p/i roble, acumuladores t/n, todo reformado. 133.000 euros. Teléfonos: 656566478 y 649691896.

**FUENLABRADA**, Metrosur y Renfe, exterior, buen estado, 3 dormitorios, baño completo reformado, cocina y salón doble comunicación, terraza y tendedero, reformado y amueblado, c/i, contrav., persianas térmicas, 2 ascensores nuevos, tranquilo y luminoso. 185.000 euros. Para más información contactar en el teléfono: 651666793.

**GRINÓN**, particular, chalet pareado de esquina, 2 plantas+sótano, 250 m<sup>2</sup> habitables, 520 m<sup>2</sup> de parcela, reforma a estrenar. 378.637 euros. Teléfono de contacto: 629162083.

**GUARDAMAR DEL SEGURA**, (Alicante), vendo piso, 2 dormitorios, cuarto de baño, cocina, salón, terraza, piscina y zonas comunes, a 5 minutos de la playa. 24.500.000 pts. Teléfonos: 916825272 y 617618592.

**MAJADAHONDA**, vendo piso céntrico, 105 m<sup>2</sup>, 4 dormitorios, 2 baños, 1 terraza de 100 m<sup>2</sup>. Precio: 272.378,36 euros. No agencias. Contactar en el siguiente e-mail: hilmimoh@yahoo.es.

**MARUGÁN**, (Segovia), Urbanización 7 fuentes, chalet indep., 4 dormitorios, 188 m<sup>2</sup>, en 2 plantas. 1ª planta, salón de 27 m<sup>2</sup>, cocina 12 m<sup>2</sup>, 3 dormitorios dobles, 2 porches, garaje cerrado de 21 m<sup>2</sup>. 2ª planta, buhardilla de 20 m<sup>2</sup>, aseo y terraza de 13 m<sup>2</sup>. Suelos rústicos, v. de aluminio climalit, p/b, contrav. metálicos, parcela de 2.500 m<sup>2</sup> con más de 150 árboles. Zona tranquila. 213.000 euros. Teléfono: 630638705.

**MÓSTOLES SOTO**, próximo a Renfe y bus, exterior, muy luminoso, 3 dormitorios, cocina amueblada con electr., c/c, trastero, ascensor, parquet, p/i macizas, aluminio, reformado. No agencias. 174.000 euros. Interesados contactar en el teléfono: 699397748.

**PARLA**, apartamento exterior, 54 m<sup>2</sup>, construidos, bajo, ascensor, 1 dormitorio, cocina amueblada americana, g/n, baño completo, trastero, a/e, c/i, gress y parquet, climalit. Nueva construcción. 157.000 euros. Teléfono: 916018790.

**PARLA**, Fuentebella, 80 m<sup>2</sup>, 3 dormitorios, salón comedor, cocina amueblada, baño completo, terrazas acristaladas, c/c, tarima flotante, puertas de roble, reformado, piscina y zonas deportivas. Teléfono: 607460983.

**PINTO**, 60 m<sup>2</sup>, 2 dormitorios, 2 baños, a/a, c. g/n, bomba de calor, 7 a/e, ascensor directo a garaje, pza. de garaje, cocina amueblada, tarima, p/b, salón indep., tendedero, trastero, urbanización privada y portero físico. 210.354 euros negociables. Teléfono: 647782328.

**PINTO**, La Tenería, apartamento de 45 m<sup>2</sup>+30 m<sup>2</sup> de patio, nuevo, garaje y trastero. 190.000 euros. Teléfono de contacto: 609227733.

**RETUERTA DE BULLARQUE**. Ciudad Real. Parcela 5000 m<sup>2</sup>, valla-da, viña, olivos, árboles frutales, zona regadío, instalación por goteo, tractor, nave. Muy económica. Teléfono: 916957929

**SANCHINARRO**, vendo ático, 90 m<sup>2</sup>, 2 dormitorios, cocina amueblada, garaje, trastero, 30 m<sup>2</sup> de terraza, zonas comunitarias, 2 piscinas. 399.000 euros. Teléfonos: 675090797 y 669864401.

**SANTA OLALLA**, (Toledo), se vende casa de 225 m<sup>2</sup> con chimenea y pozo. 93.000 euros. Teléfono: 685418572.

**URBANIZACIÓN COTO DE SAN ISIDRO**, vendo piso a estrenar, 65 m<sup>2</sup> útiles, 2 dormitorios, cocina con tendedero, amplio salón indep., pza. de garaje y piscina comunitaria. Todo amueblado. Km 79,5 de la N-6, cerca de Villacastín, con parada de autobús Larrea Madrid-Ávila. Precio: 128.000 euros. Teléfonos: 916959071 y 657123155.

**VILLAVEDE BAJO**, vendo piso, 3 dormitorios, 1 baño, todo amueblado, 70 m<sup>2</sup>. Precio: 171.288 euros. Teléfono de contacto: 679770183.

**(ALQUILER EN GETAFE)**

**CHALET SECTOR III** alquiler, cooperativa Nuevo Hogar, céntrico, a 2 min. de metro, 4 dormitorios, 2 baños y 1 aseo, buhardilla, totalmente amueblado, a/a, a/e, garaje para 2 coches, disponible en octubre de 2005. Necesario aval. Renta 1.200 euros. Teléfono: 617654119.

**GETAFE NORTE**, se alquila piso, 70 m<sup>2</sup> útiles+garaje+ 0 m<sup>2</sup> de patio. Seminuevo, excelente situación, a 5 minutos de universidad, 3 minutos de C.C. Bulevar, 1 minuto de Renfe Universidad, 4 minutos Metrosur Los Espartaes, 2 minutos de líneas 443 y 448 a Madrid. 2 dormitorios, 2 baños, parquet, persianas eléctricas, a/a, salón indep. 870 euros /mes. Teléfonos: 650800152 y 916958883.

**HABITACIÓN AMUEBLADA** espacio en piso a compartir (3 dormitorios, 2 baños, salón con tv, parquet, cocina con vitro, ascensores, internet, etc.). Junto a Renfe, metro y universidad. Teléfonos: 650958019 y 635941201.

**HABITACIÓN AMUEBLADA** se alquila en piso compartido con c. y g/n. Derecho a todo. Para chicas o pareja. Metro Juan de la Cierva. Teléfonos: 916018352 y 662006826.

**HABITACIÓN INDIVIDUAL** amueblada se alquila, zona plaza de España, cerca de Renfe y Universidad. Comunidad incluida. Llamar de 18 a 22 h. Teléfono: 625815080.

**HABITACIÓN** para una persona se alquila en avda de los Ángeles. Teléfono de contacto: 639968247.

**HABITACIÓN**, se alquila, a 5 min. de Renfe y Metrosur, muy bien comunicada. Muy económica. Totalmente amueblada. Preferentemente jóvenes. Teléfono: 616659990.

Asesoría

**ASINCOM**

Grupo Blankasa

**GESTORA DE VENTA DE VIVIENDAS DE SEGUNDA MANO**

**SIN COMISIÓN**

trato directo con particulares

Av. España, 5. Getafe TEL. 91 684 33 64



PUBLICIDAD: TARIFAS ESPECIALES PARA PEQUEÑAS EMPRESAS Y PROFESIONALES. TELÉFONO: 91 601 03 94

**HABITACIÓN**, se alquila a chica estudiante, a 5 min. de la Universidad. 200 euros, primer piso. Interesados contactar a través del siguiente teléfono: 660167436.

**HABITACIÓN**, se alquila en centro de Getafe, junto a Renfe. c/c, con derecho a cocina. Para chicas. Interesados contactar a través del siguiente teléfono: 600351085.

**MARGARITAS**, frente a Universidad, 3 dormitorios, 4ª planta exterior, completamente reformado, amueblado, calefacción t/n, toma de teléfono y tv en habitaciones, bañera de hidromasaje en baño. Aval bancario o de propiedad. 690 euros. Teléfonos: 618164057 y 619794528.

**PISO EN ALQUILER**, Getafe centro, calefacción, a/a, 3 dormitorios, amueblado. 700 euros/mes. Teléfono de contacto: 916813741.

**PISO EN KELVINATOR** a estrenar, amueblado, 3 dormitorios, 2 baños, vitro, electrodomésticos, 850 euros. Teléfono: 619921850.

**SE ALQUILA** casa adosada, amueblada, con piscina, cerca de Torreveja. Por temporadas o anualmente. Precio a convenir. Teléfono: 916829745.

**SE ALQUILA EN KELVINATOR** a estrenar, 3 dormitorios, 2 baños, piso por habitaciones para estudiantes, gente trabajadora, vitro, lavavajillas, g/n y amueblado. Teléfono: 626448389.

**SE ALQUILA** piso en Getafe Centro, a 2 min. de la estación, 1ª planta, 4 dormitorios amueblado. 950 euros. Imprescindible 3 meses de fianza y el corriente, necesaria nómina. Teléfono: 916964939.

**SE ALQUILA** piso en zona Kelvinator a estrenar, 3 dormitorios, 2 baños, todo amueblado, lavavajillas, etc... También por habitación para estudiantes. Teléfono: 619921850.

**SE COMPARTE PISO** con chica, zona Catedral. Teléfono: 916818004.

**SECTOR III**, alquiler 2 habitaciones para chicas o pareja. Teléfono de contacto: 649206976.

**ZONA CATEDRAL**, alquiler piso, 2ª planta, exterior, 2 habitaciones, cocina amueblada. 650 euros comunidad incluida. Teléfono: 616613292.

**(ALQUILER FUERA DE GETAFE)**

**ALGARROBO COSTA** (Málaga), apartamento en 1ª línea de playa, con vistas al mar, todo equipado con todas las comodidades, urbanización piscinas infantil y adulta, 2 pistas de tenis, parque infantil, zonas verdes y jardines. Teléfonos de contacto: 916813391 y 677386932.

**BENIDORM**, (Alicante), alquiler apartamento con piscina. En el Rincón de Loix, para 4 personas. A 350 m de la playa. Teléfonos de contacto: 916965421 y 606813900.

**CAMPOAMOR** (Alicante), playa Mil Palmeras. Alquiler 2 apartamentos, 2 habitaciones, amueblado, 1ª y 2ª línea de playa, fines de semana, semanas, meses, años. Enero y febrero desde 80 euros. Teléfono: 649346416.

**ESTEPONA**, (Málaga), 3 habitaciones, 2 cuartos de baño, salón, cocina, 2 terrazas, garaje y piscina. Teléfonos: 636150849 y 916812114.

**GANDÍA PLAYA**, (Valencia), se alquila apartamento en segunda línea de playa, 3 habitaciones, 2 baños, totalmente equipado, plaza de garaje y gran terraza con vistas al mar. Meses y quincenas de verano. Teléfonos de contacto: 916820536 y 669096897.

**GANDÍA PLAYA**, (Valencia), se alquila apartamento próximo a la playa. Todo exterior, 3 dormitorios, salón indep., cocina, electr., 2 terrazas, cuarto de baño y 1 aseo, aparcamiento y ascensor. Quincenas o meses. Teléfono de contacto: 916834721.

**GUARDAMAR DEL SEGURA** (Alicante), apartamento en alquiler, nuevo, equipado, a estrenar, 2 dormitorios, cocina independiente y ascensor. Puentes y verano, quincenas o meses. A 800 m de la playa. Zona tranquila. Teléfono: 916832557.

**GUARDAMAR DEL SEGURA** (Alicante), se alquila piso en julio, agosto y septiembre. 2 dormitorios. José Mª Medina. Teléfono: 916962849.

**GUARDAMAR DEL SEGURA**, (Alicante), se alquila piso por temporadas, 2 hab., cuarto de baño, cocina, salón, terraza, piscina y zonas comunas, a 5 min. de la playa. 147.247 euros. Interesados contactar en los teléfonos: 916825272 y 617618592.

**ISLA CRISTINA** (Huelva), 1ª línea de playa. Junio, julio y septiembre. 7 plazas aprox., 3 dormitorios, 2 baños. Entorno natural. Precio a convenir. Tarde. Interesados contactar en los siguientes teléfonos: 916839459 y 617825158.

**LA MANGA**, (Murcia), alquiler apartamento temporal, vacaciones en La Manga. 2 habitaciones, baño, cocina, salón comedor y terraza. Teléfonos: 653848141 y 657982041.

**LOPAGÁN**, (Murcia), dúplex, 3 dormitorios, 2 patios (1 delante, garaje), salón, baño y cocina completos. Mes de septiembre. Teléfono de contacto: 916811880. Preguntar por María.

**MOJÁCAR** (Almería), alquiler de dúplex, garaje, 3 dormitorios, capacidad para 7 personas, 2 baños completos, cocina totalmente equipada, piscina comunitaria, a 150 m de la playa. Zona tranquila. Alquiler por quincenas. Teléfonos de contacto: 913026139 y 626220636.

**MOJÁCAR** (Almería), se alquila apartamento, 2 dormitorios, para 6 personas, totalmente equipado, con piscina y garaje. Cerca de la playa. Teléfonos: 916968113 y 626688902.

**MÓSTOLES**, se alquila piso amueblado, 3 dormitorios, cerca del metro. 650 euros. Noelia. Teléfono: 654220502.

**OROPESA**, (Castellón), alquiler apartamento, Marina D'or. 2 dormitorios, a/a, baño completo con hidromasaje, piscina y garaje privados. Junto al balneario. Precio 1ª quincena de agosto: 1.300 euros, 2ª quincena de agosto: 1.200 euros, 1ª quincena de septiembre: 800 euros, 2ª quincena de septiembre: 700 euros. Teléfonos: 916830008, 620182919 y 677051965.

**PIEDRALAVES**, (Ávila), alquiler casa de pueblo restaurada en el valle del Tiétar, Sierra de Gredos. Chimenea y calefac., terraza soleada y patio rústico. Parejas y grupos, fines de semana, puentes y verano. Teléfonos: 667529306 y 918666093.

**PIEDRALAVES** (Ávila), pueblo de montaña, con bonitas piscinas naturales, garganta caudalosa atraviesa el pueblo. Alquiler casa rústica acogedora, salón con piedra y madera, chimenea y calefacción. Parejas y grupos. Fines de semana, puentes y verano. Teléfono de contacto: 667762426.

**GRUPO IBERSOL**  
CONSULTING Y GESTION INMOBILIARIA

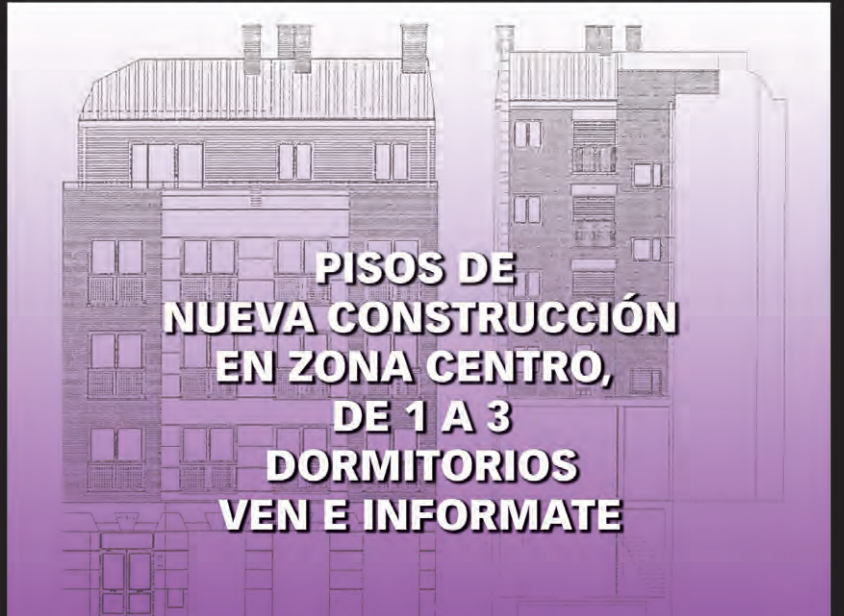

**PISOS DE NUEVA CONSTRUCCIÓN EN ZONA CENTRO, DE 1 A 3 DORMITORIOS VEN E INFORMATE**

**VENDO LOCAL JUAN DE LA CIERVA**  
54 M² APROX.,  
ALTURA 3 M APROX.,  
FACHADA 7,40 M APROX.,  
3 DESPACHOS, 1 BAÑO.  
POSIBILIDAD DE HACER VIVIENDA. OCASIÓN!!!  
**PRECIO: 123.207 euros**  
TLF: 91.695.45.97

**ALQUILO LOCAL GETAFE**  
ZONA MUY CENTRICA,  
VISTAS A ACALLE  
MADRID, DE 247 M2  
APROX., FACHADA DE 10  
M. APROX., EN BRUTO,  
TIENE SALIDA DE HUMOS.  
**PRECIO: 6.000 euros**  
TLF: 91.695.45.97

**VENDO CHALET INDEP. CARRANQUE (TOLEDO)**  
OCASIÓN!!!, 1.164 M2 APROX.  
CONSTRUIDOS, TODO EN PLANTA, 6 DORMITORIOS,  
2 W.C. COMPLETOS,  
CALEFACCIÓN DE GASOIL,  
TIENE PISCINA DE 12 X 6 M2  
**PRECIO: 390.658 euros**  
TLF: 91.695.45.97

C/ Madrid, 57 (Local) · GETAFE (Madrid)  
**TEL. 91 695 45 97**

**CASA DE PÍAS**  
*DE Cocina de Mercado*

el placer de lo auténtico

Catering y Restaurante

Plaza Escuelas Pías, 4,  
28904 Getafe. Madrid  
Telf. 91 696 47 57  
619 242 956  
www.casadepias.es





**ROQUETAS DE MAR** (Almería). Se alquila ático, 1ª línea de playa, totalmente amueblado, a/a frío/calor, garaje, piscina, zonas verdes, terraza con vistas al mar. Por quincenas, Semana Santa y temporadas. Pueden ver fotos en: [www.fotolog.net/aticoroquetas](http://www.fotolog.net/aticoroquetas). Para más información, teléfono de contacto: 609005265.

**RETUERTA DEL BULLARQUE**, Ciudad Real. Parcela 5.000 m<sup>2</sup>, vallada viña, olivos, árboles frutales, zona regadío, instalación por goteo, tractor, nave. Muy económica. Para más información contactar en el siguiente teléfono: 916957929

**TORRE DE LA ORADADA** (Alicante), se alquila piso, 2ª quincena de julio. Primera línea de playa. Teléfonos: 914771973 y 649515976

**ZAHARA DE LOS ATUNES**, (Cádiz), 2 hab., 2 terrazas, garaje, a 100 m de la playa, piscinas, pádel, espectaculares vistas al mar y a la montaña. Semana Santa, quincenas, meses. Ángeles. Interesados contactar en el siguiente teléfono: 669936656.

**ZAHARA DE LOS ATUNES**, (Cádiz), alquilo dúplex con ático, 3 dormitorios, 2 baños, 70 m<sup>2</sup> de terrazas, salida directa a playa, piscinas, garaje, extraordinarias vistas al mar y a la montaña. S.S., quincenas, meses. Ángeles. Teléfono de contacto: 669936656.

## PARCELAS Y FINCAS RÚSTICAS

### (DEMANDA DE TERRENOS)

**GETAFE**. Compramos solares y casas viejas. Llámenos e infórmenos de su terreno. Pagamos al contado. Teléfono: 916837373.

**GETAFE POLIGONO LOS OLIVOS**  
Ampliación  
Vendo parcela industrial, 525 m<sup>2</sup>  
T: 609031221

## LOCALES, NAVES Y OFICINAS

### (ALQUILER EN GETAFE)

**AULA DE INFORMÁTICA** se alquila en Getafe. Teléfono: 916837816.

**CENTRO DE ESTUDIOS** se alquila en Getafe. En funcionamiento. Teléfono: 678526081.

**GETAFE CENTRO**, se alquila local, 230 m<sup>2</sup>, con todas las instalaciones. Teléfono: 916827671.

**LOCAL ACONDICIONADO** alquilo para cualquier negocio u oficina. Ideal para peluquería. 40 m<sup>2</sup> útiles, con servicio, lavabo, cierras ciegos, local de esquina. Sector III. 450 euros + IVA. Teléfono: 916959071.

**LOCAL COMERCIAL** alquilo en Getafe. Zona Kelvinator, avda. del Ferrocarril. 15 m de fachada, 105 m<sup>2</sup>. Precio: 1.382 euros/mes + comunidad + IVA. Teléfono de contacto: 916960284.

**LOCAL COMERCIAL** en Getafe Norte, se alquila. C/ María Moliner nº 3. 60 m<sup>2</sup> en bruto, 8 metros de fachada. Acera de 20 m. de ancho para cualquier tipo de actividad. Alquiler gratis con condiciones. Teléfono: 615209831.

**LOCAL** de 120 m<sup>2</sup>, zona centro (detrás del Ayuntamiento), reformado. Alquiler 1.052 euros+IVA. Teléfono: 696811999. Preguntar por Juan.

**LOCAL EN GETAFE** se alquila (zona avda. de España), 250 m<sup>2</sup>, mucha fachada y salida a dos calles. Precio a convenir. Teléfono: 678526081.

**NAVE INDUSTRIAL** en Getafe, P.I. San Marcos. 400 m<sup>2</sup>+40 m<sup>2</sup> de oficinas. Patio trasero y delantero. Con luz y agua. Teléfono de contacto: 639303663.

**NAVE INDUSTRIAL** se alquila. Polígono Los Olivos. 500 m<sup>2</sup>. Llamar al teléfono de contacto: 627845114.

**SE ALQUILA LOCAL** en Getafe (C/ Sta. Bárbara, próximo a Universidad), 70 m<sup>2</sup>. Reformado. Listo para entrar, 2 WC. Ideal para despacho, consultorio, oficina. Precio 400 euros. Teléfono: 676 450 473 o 91 696 01 26 (noches).

**SE ALQUILA LOCAL** en zona centro, nuevo, 80 m<sup>2</sup>+20 m<sup>2</sup> de patio, con baño, agua y luz. 750. Teléfono: 639774569

## (ALQUILER FUERA DE GETAFE)

**LEGANÉS TRASPASO** alimentación y frutos secos. En muy buena zona, funcionando y con clientela. Cerca de colegio, hospital y metro. Urge por no poder atender 16.000 euros. Para más información contactar en el siguiente teléfono: 605524504 Elena.

**LOCAL** se alquila, zona Pinto. Diáfano. Calle peatonal. Ideal cualquier negocio. 76,5 m<sup>2</sup>, luces a 2 calles. Precio aprox.: 590 euros. Para más información contactar a través de los siguientes teléfonos: 916839459 y 617825758. Llamar por las tardes.

**SE ALQUILA** trastero en Parla, 50 mes o 500 anuales. Teléfono de contacto: 916829745.

**VILLAVERDE BAJO**, alquilo local, 60 m<sup>2</sup>, ideal para peluquería, calle comercial, frente autoservicio Día. Interesados llamar al teléfono: 916962916.

### (VENTA EN GETAFE)

**GETAFE CENTRO**, vendo local. 100.000 euros. Para más información contactar a través del siguiente teléfono: 639781161.

**GETAFE. KELVINATOR**. C/ Terradas. Trastero de nueva construcción. Llave en mano. Precio según superficie. Estudiamos sus posibilidades de pago. Teléfono: 916837373.

**LOCAL** en C/ Andalucía 36, 30 m<sup>2</sup>, funcionando como tienda de pequeño material eléctrico. Se deja por jubilación. 90.000 euros. Interesados contactar en los siguientes teléfonos: 916826323 y 916836551.

**LOCAL** en venta zona centro peatonal (próximo al Ayuntamiento) 70 m<sup>2</sup>. Precio: 168.283 euros. Teléfono: 916010626.

**OFICINAS** de 200 m<sup>2</sup>, entradas por C/ Arboleda y C/ San Isidro. 8 despachos, 4 baños, climatizadas, están nuevas. Posibilidad de dividir en 2. Teléfono: 915223986.

**SECTOR III**, particular vende o alquila en el Sector III de Getafe local. 140 m<sup>2</sup> en planta y 140 m<sup>2</sup> en sótano, dando a 3 calles. 15 m de escaparate y fácil aparcamiento. Venta: 385.000 euros. Alquiler: 1.600 euros+IVA. Interesados contactar a través del teléfono: 629162083.

### (VENTA FUERA DE GETAFE)

**DOS NAVES INDUSTRIALES** se venden. Una de 240 m y otra de 200 m. Villaverde alto, Madrid. Teléfono: 639394960

**BAR** de 90 m<sup>2</sup>, en Parla, C/ San Antón 5. Precio: 105.177 euros. Manolo. Para más información llamar al siguiente teléfono de contacto: 916981640.

**LEGANÉS**, zona Hospital, se vende local de 35 m<sup>2</sup>. Teléfono: 916941628.

**NAVE** se vende. 96 m<sup>2</sup>. En edificio industrial en Villaverde A. Interesados llamar al teléfono de contacto: 639394960.

**FUENLABRADA**  
Local 130 m<sup>2</sup>  
Insonorizado,  
ideal para  
cualquier tipo  
de negocio.  
Gran Oportunidad  
Inversores  
T: 650406306

### (TRASPASO EN GETAFE)

**PIZZERÍA / CAFETERÍA**, se traspasa, 95 m<sup>2</sup> aproximadamente. Zona peatonal y céntrica, junto Ayuntamiento. Teléfono: 916968961.

**BAR HELADERÍA** C/ Juan de la Cierva, 36, se traspasa. Está reformado y en funcionamiento. Buen precio. Para más información contactar en los teléfonos: 916956563 y 651763585.

**CENTRO DE ACUPUNTURA Y MASAJES** se traspasa en Getafe centro. En pleno funcionamiento, por no poder atender. Excelente oportunidad para fisioterapeutas y masajistas, acupuntores, naturópatas y esteticistas. Muy buen precio. Para más información contactar a través del teléfono: 617232875.

**TIENDA RECÉN INAUGURADA** se traspasa, renta baja. Centro de Getafe. Precio a convenir. Interesados Teléfonos: 916017941 y 917977359.

## MOTOR

### (VENTA)

**AUDI A6 2.5 TDI**, 150 cv, 6 velocidades, junio 2000, cuero, parktronic, climatizador, elevallas eléctrico, llantas, CD, etc. 17.139 euros. Teléfono de contacto: 918950508.

**BMW 320 DIÉSEL**, 136 cv, año 2000, climatizador, perfecto estado, 50.000 km., transferido. 16.500 euros. Teléfono: 629259401.

**CHRYSLER VOYAGER 2.5 TDSE PLUS**, 115 cv, nov. 2000, azul, 7 plazas, todos los extras. 16.250 euros. Teléfono: 918950508.

**MERCEDES E220 CDI**, caja nueva, plata, octubre 2002, todos los extras. 27.346 euros. Teléfono de contacto: 629259401.

**MERCEDES E290 TD**, avantgarde, diciembre del 97, automático. 16.250 euros. Interesados llamar al teléfono: 665523806.

**MITSUBISHI MONTERO** 2500 GLS corto Turbodiesel 99 cv 3P, color verde y plata. 126.000 Kms. Matriculado 5/1.993, A/C. Elevallas eléctricos. Defensas delanteras y traseras. ITV Julio de 2005. 10 meses de seguro. Ruedas 265/70 R15. Siempre en garaje. Precio: 9.800. Teléfono: 607705412

**NISSAM ALMERA** 2.000 Diesel, 4 puertas, EE, CC, DA, AA, radio CD MP3, 2 airbags, 62000 km. A toda prueba. 5000. Particular. Teléfono: 626818715 ó 916814845

**PEUGEOT 205 GENERACION**, año 1997, aire acondicionado, elevallas eléctricos, 155.000 km, muy buen estado. 2.700 euros. Teléfono de contacto: 617684464.

**ROVER 4.14**, 16 válvulas, 100 cv, a/a, e/e, c/c, d/a, año 95, radiocassette con cargador Alpine, ruedas recién cambiadas, buen estado. 1.800 euros negociables. Teléfono: 620123207.

**SEAT IBIZA 1.9**, diésel, con todos los extras, ITV pasada hasta diciembre de 2005, color rojo. Teléfono de contacto: 665150918.

**SEAT TOLEDO 1.9**, 110 cv, año 2002, gris medio, todos los extras. 13.000 euros. Teléfono: 649885427.

**VOLKSWAGEN GOLF 4 TDI**, vendo. 130 cv, climatizador, ordenador, cargador frontal, suspensión sport, muy equipado y bonito, con libro de revisiones. Mejor ver. Teléfono: 635412272.

**VOLKSWAGEN PASSAT TDI**, 130 cv, 6 velocidades, confortline, color azul metalizado, llantas y climatizador, año 2001. 16.980 euros. Interesados contactar a través del siguiente número de teléfono: 649885427.

## GARAJES

### (ALQUILER/VENTA)

**ALQUILO 2 PLAZAS** de garaje muy amplias, zona El Casar, cerca del recinto ferial. Teléfono: 617548874 y 916955863

**AVDA. DE ARAGÓN**, esquina avda. de los Angeles. Alquilo plaza de garaje doble. Teléfono: 625167731.

**AVDA. DE LAS CIUDADES**, alquilo plaza de garaje. 70 euros/mes. Todo incluido. Teléfono: 647528427.

**AVDA. DE LAS CIUDADES** con avda. de Aragón, alquilo pza. de garaje. 75 euros/m todo incluido. Interesados llamar al teléfono: 647528427.

**AVDA. DE ESPAÑA**, frente al Polideportivo Juan de la Cierva. Se alquila plaza de garaje. Teléfono: 916815590. Llamar de 14.30 a 16.30 h.

**AVDA. JUAN DE BORBÓN**, Getafe Norte, vendo plaza de garaje. 21.000 euros negociables. Teléfono: 916832454.

**AVDA. JUAN DE BORBÓN**, zona El Casar, Getafe. Se alquila plaza de garaje. Teléfonos: 916968338 y 678078847.

**C/ DAOÍZ, ZONA UNIVERSIDAD**. Se alquila plaza de garaje de coche y de moto. 70 euros/mes coche, 30 euros/mes moto. Todo incluido. Teléfono: 647528427.

**C/ DE LAS VACAS (VALDEMORO)**. Dos plazas de garaje. Se alquilan juntas o por separado. Precio: 55 euros al mes. Teléfono: 916840581.

**C/ DEPÓSITOS**. Alquilo plaza de garaje para moto, zona Universidad. 30 euros todo incluido. Teléfono: 647528427.

**C/ ESTEBAN TERRADAS**, se alquila plaza de garaje próxima a Renfe. Teléfonos: 916822105 y 677921295.

**C/ ESTUDIANTES**. Plaza de garaje en edificio de nueva construcción. Llave en mano. Estudiamos sus posibilidades de pago. Interesados contactar en el siguiente teléfono: 916837373.

**C/ FCO. FERNÁNDEZ ORDÓÑEZ**. Getafe Norte. Pza. de garaje para moto, venta o alquiler, amplia, cómoda, puerta automática. Teléfono: 699397748. Tardes.

**C/ HERNÁN CORTÉS**, 8. Amplia plaza se alquila por 75 euros/mes. Teléfono: 916810339. A partir de las 19.00 h.

**C/ POLVORANCA**. Se alquila pza. de garaje para moto zona centro de Getafe. C/ Polvoranca-Valdemorillo. Mando a distancia. 40 euros. Teléfono: 916820237.

**C/ SAN VICENTE**. Se alquila plaza de garaje. Detrás de Hacienda. 90 euros. Teléfono: 916953117 y 639592267.

**CAMINO VIEJO DE PINTO**, vendo plaza de garaje. Precio: 19.230 euros. Teléfono: 626621061.

**GETAFE. ZONA CENTRO** (detrás del Ayuntamiento). Se alquila amplia pza de garaje. Fácil acceso y mando a distancia. Llamar tardes. Teléfono: 618741047

**KELVINATOR**. C/ Terradas. Plaza de garaje en edificio de nueva construcción. Llave en mano. Estudiamos sus posibilidades de pago. Teléfono: 916837373

**KELVINATOR**. Se alquila plaza garaje. 65 euros/mes. Teléfonos: 916821997 y 628338964.

**PINTO**. La Tenerife. Plaza de garaje para coche en edificio de nueva construcción. Llave en mano. Estudiamos sus posibilidades de pago. Teléfono: 916837373.

**PINTO**. La Tenerife. Plaza de garaje para moto en edificio de nueva construcción. Llave en mano. Estudiamos sus posibilidades de pago. Teléfono: 916837373.

**PLAZA DE GARAJE** para moto o remolque. Zona kelvinator. Teléfono: 645972829

**PZA. DE LAS CUESTAS**, alquilo plaza de garaje. 90 euros. Teléfono de contacto: 607337236.

**PZA. DE LAS CUESTAS**, alquilo plaza de garaje. Teléfono: 659188222.

**PZA. PALACIO**, Getafe Centro. Alquilo plaza de garaje. 85 euros. Para más información llamar los siguientes teléfonos de contacto 916826233 y 630020712.

**SE ALQUILA** plaza de garaje. Coche no superior a 4 metros. C/ Margarita Xirgu. 60. Teléfono: 916962370.

**SE ALQUILA** plaza de garaje en zona Kelvinator. Fácil acceso y mando a distancia. Llamar tardes. Teléfono: 618741047

**SE ALQUILA** plaza de garaje para moto. Zona Kelvinator. Teléfono: 645972829 (Paco).

## ANIMALES

**GATTITOS**, regalo preciosos gatitos con 1 mes. Charo. Teléfono: 629684130.

**REGALO GATITO** de tres meses. Cruce entre común y siamés. Muy bien educado y muy cariñoso. Para personas responsables. Llamar al teléfono: 916827636

## VENTA DE MUEBLES, ELECTRODOMÉSTICOS Y OBJETOS

**AMPLIFICADOR PEAVY** de 30 vatios y multiefectos para guitarra KORGAX1G vendo. Teléfono: 916960168.

**CÁMARA DE VIDEO JVC GR-DVL 150 E**. Seminueva en perfecto estado, mini dv, zoom óptico de 10 x y digital de 300, autorcha, integrada, pantalla 2 CD giratoria, mando a distancia, cable para euroconector, funda y multibolsillo. 180 euros negociables. Teléfono de contacto: 610790861 Victor. Llamar solo mañanas.

**CARRITO DE LA COMPRA** vendo. Motivo de viaje. Con muy poco uso. 10 euros. Llamar a los teléfonos de contacto: 635941201 y 912879015.

**CONJUNTO DE MESA DE SALÓN**, mesa de centro y 4 sillas, vendo. En cristal y metacrilato. Perfecto estado. 200 euros. Interesados llamar al teléfono: 679255289.

**ESTUFA OLEOELÉCTRICA** vendo por motivo de viaje. Marca Zass (alemana), 1.500 watts. 30 euros. Interesados llamar a los siguientes teléfonos de contacto: 635941201 y 912879015.

**GUITARRA ELECTRICA CHARVEL**, vendo. Negra, con palanca y funda. Teléfono: 916960168.

**HORNO DE COCINA TEKA** vendo. 2.500 watos, seminuevo. 100 euros. Llamar tardes. Teléfono: 619138450 y 916837750.

**MÁQUINA REMALLADORA** de 5 hilos, Global 6000, seminueva. Teléfono de contacto: 667914000.

**CON GRABADORA DE CD ROM**  
175€  
TFT 15" FUJITSU  
120€ IVA INCLUIDO  
**ORDENADORES BARATISIMOS**  
VILLAVERDE/GETAFE  
90€  
C.F. Getafe  
M-45  
M-45  
POLIGONO INDUSTRIAL MARCONI  
C/RESINA  
AQUI ESTAMOS  
AVDA REAL DE PINTO  
Renta Villaverde Alto  
JET COMPUTER  
VILLAVERDE  
91 798 35 63

**MAQUINARIA DE HOSTELERÍA** vendo por cierre de negocio (máquina de hielo ITV Pulsar 45, lavavasos línea blanca LC 1500, a/a de 13.500 frigorías, armario frigorífico 6 puertas). Teléfono: 916823483.

**MÁQUINA DE VIDEO** Club 24 horas. Top y covers en muy buen estado con pantalla de alquiler de máxima visibilidad, puesto de retiro devolución inmediata, buzón interno, sistema operativo en XP Profesional, Software de gestión AXON v.3.8, ampliable con Covers, Tele Alarma, conexión a base de datos central C.O.N.. Por no poder atender. Teléfono: 616088683

**MESA DE RINCÓN DE SALÓN** 58 x 58 dorada con cristal y espejo a conve-nir. Teléfono: 626448389.

**MESA DE SALÓN** más 4 sillas, color cerezo y tapizado en burdeos. Buen estado. 120 euros. Teléfono de contacto: 916965535.

**MESA SALÓN** más 6 sillas, tapizado en azul. Estupendo estado. 250. Teléfono: 661250917.

**MOBILIARIO DE TIENDA** se vende. Incluye 8 bustos de niños, mostrador, caja registradora, mueble de ropa, aparato de a/a y calefacción. Antigüedad de todo: 1 año. Teléfonos de contacto: 606583607 y 916827321.

**MONITORES DE 15 Y 17"** vendo. El de 15" por 30 euros. El de 17", Fujitsu Siemens, 90 euros. Teléfono: 687238723.

**MUEBLES** antiguos y modernos vendo por traslado. Zona Sector III de Getafe. Teléfono: 636062269.

**MUEBLES DE COCINA** vendo, estilo moderno, buen estado, 2 frentes, uno de 2,60 m. y otro de 1,60 m., intercambiables, con horno y vitro, diseño especial. 600 euros. Interesados llamar al teléfono de contacto: 916650495.

**ORDENADOR** (CPU) Pentium III (550 Mhz) 128 Ram, 12 Gb de disco duro, (Formateado y con Windows XP profesional instalado). 2 USB, tarjeta de sonido Sound Blaster, tarjeta de red, modem, tarjeta gráfica con aceleradora, etc. Ideal principiantes 150 euros. Chus 687238723

**ORDENADOR** (CPU) AMD y Pentium (701 Mhz) 128 Ram, 13 Gb de disco duro, 2 puertos USB, Tarjeta de sonido integrada, tarjeta de red, modem, tarjeta gráfica con aceleradora (AGP). Formateado y con Windows XP Profesional instalado. 180 euros. Chus 687238723

**ORDENADOR** (CPU) Celeron (902 Mhz) 192 Ram, 14 Gb de disco duro (Formateado con Windows XP profesional), 2 USB Tarjeta de sonido Sound Blaster, tarjeta ethernet de red, modem, tarjeta gráfica con aceleradora AGP. 200 euros. Chus 687238723

**ORDENADORES NUEVOS**, vendo y reparo a domicilio, también instalo programas. Muy económico. Teléfono: 639431083. Miguel.

**PRESA DE PLANCHADO**, 9 máquinas de coser y cortahilos vendo. Buen estado. Teléfono: 639394960.

**RINCONERA** de piel, negra vendo. 5 plazas. 250 euros. Teléfono: 916953809.

**ROPA MILITAR** y objetos militares vendo. Teléfonos: 62071882 y 914489047.

**SE VENDE** mesa rincón de salón 58 x 58 en dorada, cristal y espejo. A conve-nir. Teléfono: 619921850

**SILLAS**. Vendo 4 sillas color haya para sala de estar. 40 euros. Teléfono: 916965535.

**SILLONES INDIVIDUALES** vendo 2. Color mostaza. Muy buen estado. 100 euros. Teléfono: 916965535.

**SOFÁ**, de 2 plazas, granate, seminuevo. Por traslado. 140 euros. Interesados contactar en el siguiente teléfono: 660265085. Preguntar por Juan.

**SOFÁ** de 3 plazas en buen estado vendo por 100 euros. Teléfono de contacto: 916965535.

**SOFÁ** de 3 con chaiselonge, color azul vendo. Muy buen estado, prácticamente nuevo. Entre 150 y 200 euros. Teléfono: 667441960.

**SOFÁ**, vendo 2 de 1 plaza, 40 euros cada uno, y dos sillas, 10 euros cada una. Teléfono: 916817836.

**SWITCH 8 PUERTOS** vendo por motivo de viaje. 100 mb/ps, corregido de compra y 4 años de garantía. 22 euros. Teléfonos: 635941201 y 912879015.

**TECLADO ELECTRÓNICO** de música Casio MA-100 vendo. Zona Getafe. Teléfono: 916962450.

**TELÉFONO MÓVIL**, Motorola V3, color plata, liberado, 4 meses, perfecto funcionamiento, con todos los accesorios de serie (funda, cargador, auricular, etc.), de regalo cargador de coche. 140 euros libre. Teléfono de contacto 610790861 Victor. Sólo mañanas

**TELÉFONO** Siemens A60, pantalla a color, batería de litio, seminuevo. 35 euros. Chus 687238723

**TELÉFONO** Siemens A52 y A60 vendo. A52 liberado, 30 euros. A60 con pantalla a color,



disfruta getafe

Pub Ay!! Candela

Una sorpresa constante



Nunca se sabe lo que puede pasar cuando se atraviesan las puertas del pub Ay!! Candela y se entra en un mundo nuevo, un universo diferente en el que cualquier cosa es posible. Hace poco más de un año que abrió sus puertas, después de mucho trabajo y, sobre todo, de una carga de ilusión muy grande por parte de los tres socios que se lanzaron a esta aventura. "El mismo día que inaugurábamos, esa misma tarde, aún estábamos pintando el techo, apenas una hora antes de que abriéramos", explica Ángel Hernández, que tras una experiencia de más de una década en diferentes locales del sur, decidió abrir su propio bar de copas en Getafe. "Había trabajado antes con Junior y David, mis dos compañeros, y una noche nos decidimos a montarlo. Tenía muy claro que quería hacerlo aquí, en mi ciudad". Ellos mismos se lanzaron a remodelar el antiguo local que existía y a hacer toda la obra. "Estuvimos cinco meses. Creo que nunca he trabajado tanto como aquí".

Ay!! Candela se ha convertido en el centro de la fiesta los fines de semana (abre los jueves, viernes y sábados a partir de las diez de la noche) y aseguran que "este primer año ha sido muy bueno. Además, empezamos poniendo las copas muy baratas, a cuatro euros", cuenta Ángel. Ahora son cincuenta céntimos más caras. "La gente dice que estamos locos, porque esto es un descontrol. Cuando montamos el pub pensamos: ¿Qué es lo que no nos dejan hacer en los sitios donde hemos trabajado? ¿Tirar una cubitera por encima? Pues nosotros la tiramos. Queríamos estar a gusto, montar algo que nos divirtiera y que no fuera sólo un negocio". Peleas de hielos o lluvias de servilletas ("en

las primeras semanas gastamos 50.000") son habituales en el Ay!! Candela, donde se puede escuchar música española, "pachangueo, como se suele llamar", pero no es extraño oír de repente a Xuxa o la canción de *Los tres mosqueteros*. "La gente se queda alucinada con esos cambios", bromea Ángel, artífice en muchas ocasiones del estupor con el que se quedan los clientes del local.

Preparan sorpresas para todos los días, buscando novedades y huyendo "de las fiestas de marca, por ejemplo, que la gente ya está un poco cansada de ellas". En las fechas clave el local siempre está a rebosar y como dato curioso, "en Nochebuena del año pasado registramos una entrada de 985 personas que fueron las que se pasaron por el local a lo largo de la madrugada". Les conocen allá por donde van. "Siempre hay alguno que salta: ahí están los chicos del Candela. Incluso me encuentro gente cuando salgo del país". Cuentan con el apoyo de los chicos de El Paso del Trueno y su cantante, Raúl, es un habitual en el local: "Somos los primeros en tener sus discos y esto es casi la sede del grupo de música", cuenta Ángel Hernández. Con un público fundamentalmente joven, "aunque vienen de todas las edades", Ay!! Candela "ya no es una moda" pasajera.

Raquel González

Pub Ay!! Candela  
Copas y música española  
C/Felipe Estévez, 9

Horario: jueves, viernes y sábado desde las 22.00 h.

CASA DE ANDALUCÍA EN GETAFE

(Avda. de las Ciudades, s/n. Teléfono: 916817514)  
**Sábado, 3 de diciembre, 23.00 h.**  
Música: María de las Nieves

CASA REGIONAL DE EXTREMADURA EN GETAFE

(C/ Felipe Calleja, s/n. Teléfono: 916651336)  
**Del viernes, 9 de diciembre, al domingo, 11 de diciembre**  
Exposición fotográfica: *Recuerdos de nuestros socios*

CENTRO CÍVICO EL BERCIAL

(Avda. de Buenos Aires, 2)  
**Martes, 3 de enero, 18.00 h.**  
Teatro infantil: *El mejor regalo. El Belén en teatro de títeres*  
Miércoles, 4 de enero, 18.00 h.  
Festival: II Encuentro de Villancicos El Bercial  
Jueves, 5 de enero, 17.30 h.  
Teatro infantil: *El cuento de la lechera. Vamos a romper cántaros*

FENDER CLUB

(C/ Esgaño, 20. Teléfono: 607979858)  
**Hasta el sábado, 3 de diciembre; entrada libre**  
Exposición: *Ghost in the shell*  
Jueves, 1 de diciembre  
DJs: Funkwoman; entrada libre

RESIDENCIA DE ESTUDIANTES FERNANDO DE LOS RÍOS

(Avenida de las Ciudades, 1)  
**Jueves, 1 de diciembre, 19.00 h.**  
Música: Al Andalusí

BALLET

**EL QUIJOTE**  
Teatro Federico García Lorca  
(Viernes, 23 de diciembre, 21.00 h.)  
Intérpretes: Ballet joven de África Guzmán

DJS

**FUNKWOMAN**  
(Fender Club)  
Jueves, 1 de diciembre

EXPOSICIONES

**GHOST IN THE SHELL**  
(Fender Club)  
Hasta el sábado, 3 de diciembre  
**RECUERDOS DE NUESTROS SOCIOS**  
Casa Regional de Extremadura en Getafe  
(Del viernes, 9 de diciembre, al domingo, 11 de diciembre)

FESTIVALES

**ENCUENTRO DE VILLANCICOS CIUDAD DE GETAFE**  
Teatro Federico García Lorca  
Del lunes, 12 de diciembre, al viernes, 16 de diciembre  
**ENCUENTRO DE VILLANCICOS EL BERCIAL**  
Centro Cívico El Bercial  
(Miércoles, 4 de enero, 18.00 h.)  
Organizador: Asociación de Mujeres Nuevos Horizontes  
**FESTIPAZ**  
Teatro Federico García Lorca  
(Domingo, 18 de diciembre, 19.00 h.)  
Participantes: Grupos municipales de Teatro Albaquías

MÚSICA

**AL ANDALUSÍ**  
Residencia de estudiantes Fernando de los Ríos  
(Jueves, 1 de diciembre, 19.00 h.)  
**BANDA DE MÚSICA DE GETAFE**  
Teatro Federico García Lorca  
(Martes, 6 de diciembre, 12.00 h.)  
Dirección: José Ramón Martínez Reyero  
**CORAL POLIFÓNICA DE GETAFE**  
Teatro Federico García Lorca  
(Sábado, 17 de diciembre, 20.00 h.)

TEATRO FEDERICO GARCÍA LORCA

(C/ Ramón y Cajal, 22. Teléfono: 912080462)  
**Martes, 6 de diciembre, 12.00 h.; entrada libre**  
Música: Banda de Música de Getafe  
**Del lunes, 12 de diciembre, al miércoles, 16 de diciembre**  
Festival: XX Encuentro de Villancicos Ciudad de Getafe  
**Sábado 17 de diciembre, 20.00 h.**  
Música: Coral Polifónica de Getafe  
**Domingo, 18 de diciembre, 19.00 h.**  
Festival: Festipaz  
**Martes, 20 de diciembre, 19.00 h.**  
Música: Escuela Municipal de Música Maestro Gombau  
**Jueves, 22 de diciembre, 19.00 h.**  
Teatro infantil: *¡Nada... nada!*  
**Viernes, 23 de diciembre, 21.00 h.**  
Ballet: *El Quijote*  
**Lunes, 26 de diciembre, 19.00 h.**  
Teatro infantil: *La reina de las nieves y otros cuentos de Andersen*  
**Martes, 27 de diciembre, 19.00 h.**  
Ópera infantil: *La cenicienta*  
**Jueves, 29 de diciembre, 19.00 h.**  
Teatro infantil: *Jim en la isla del tesoro*  
**Viernes, 30 de diciembre, 19.00 h.**  
Teatro infantil: *Ábrete sésamo*  
**Lunes, 2 de enero, 19.00 h.**  
Teatro infantil: *El flautista de Hamelin*  
**Martes, 3 de enero, 19.00 h.**  
Teatro infantil: *Los 7 cabritillos*  
**Miércoles, 4 de enero, 19.00 h.**  
Teatro infantil: *Navidad, dulce Navidad*

**ESCUELA MUNICIPAL DE MÚSICA MAESTRO GOMBAU**  
Teatro Federico García Lorca  
(Martes, 20 de diciembre, 19.00 h.)  
**MARÍA DE LAS NIEVES**  
Casa de Andalucía en Getafe  
(Sábado, 3 de diciembre, 23.00 h.)  
Guitarra: Pablo García

ÓPERA INFANTIL

**LA CENICIENTA**  
Teatro Federico García Lorca  
(Martes, 27 de diciembre, 19.00 h.)

TEATRO INFANTIL

**ÁBRETE SÉSAMO**  
Teatro Federico García Lorca  
(Viernes, 30 de diciembre, 19.00 h.)  
Compañía: Caleidoscopio Teatro  
**EL CUENTO DE LA LECHERA. VAMOS A ROMPER CÁNTAROS**  
Centro Cívico El Bercial  
(Jueves, 5 de enero, 17.30 h.)  
Autoras: Laila Ripoll y Gonzala Martín Scherman  
Compañía: Factoría Teatro  
**EL FLAUTISTA DE HAMELIN**  
Teatro Federico García Lorca  
(Lunes, 2 de enero, 19.00 h.)  
Compañía: Taormina  
**EL MEJOR REGALO. EL BELÉN EN TEATRO DE TÍTERES**  
Centro Cívico El Bercial  
(Martes, 3 de enero, 18.00 h.)  
Compañía: Okarino Trapinsona  
**JIM EN LA ISLA DEL TESORO**  
Teatro Federico García Lorca  
(Jueves, 29 de diciembre, 19.00 h.)  
Compañía: Teatro Gorakada  
**LA REINA DE LAS NIEVES Y OTROS CUENTOS DE ANDERSEN**  
Teatro Federico García Lorca  
(Lunes, 26 de diciembre, 19.00 h.)  
Compañía: Érase Producciones  
**LOS 7 CABRITILLOS**  
Teatro Federico García Lorca  
(Martes, 3 de enero, 19.00 h.)  
**¡NADA... NADA!**  
Teatro Federico García Lorca  
(Jueves, 22 de diciembre, 19.00 h.)  
Compañía: Aracaladanza  
**NAVIDAD, DULCE NAVIDAD**  
Teatro Federico García Lorca  
(Miércoles, 4 de enero, 19.00 h.)

crucigrama

por el profesor del Val

**HORIZONTALES:** 1: Premio Getafe Capital al desarrollo de un proyecto innovador, dos palabras. 2: Asideros. Contracción. A la inversa, valle pirenaico. 3: Cincuenta. Donad. Premio a la actividad empresarial. 4: Tueste. A la inversa, nombre de consonante. Leal, a la inversa. 5: La primera. Camaradas, en femenino. Plata. 6: Premio Getafe Capital a la cooperación y solidaridad, dos palabras. Mil. Segunda vocal. 7: Vocal. Sodío. A la inversa, artículo. Marca española de coches. 8: Mil uno. Conozco. Nota. Madera resinosa que sirve para alumbrar. 9: Premio Getafe Capital especial a una trayectoria, dos palabras. 10: A la inversa, ósea. Sabana. Preposición.

**VERTICALES:** 1: No es buena. Llanura argentina muy extensa. 2: Unión Soviética. Sociedad Anónima Española. Nombre de vocal, en plural. 3: Marqués y escritor de novelas que escandalizaban a la sociedad de su tiempo. Don. Cobalto. 4: Ni esta ni aquella. Labrases. 5: Cero. Premio Getafe Capital a las artes. Se atreva, a la inversa. 6: Marcha. Premio Getafe Capital al mérito deportivo. Consonante. 7: Onda. Nombre de mujer, en plural. 8: Consonante. A la inversa, pintor surrealista catalán ya fallecido. Reza. 9: Escritor ya fallecido, a la inversa. Plural. Un bobo partido por la mitad. 10: Marchaban, a la inversa. Final de la etapa ciclista. 11: Variedad muy aromática de criadilla de tierra, dice un antiguo diccionario. Interjección de ánimo, a la inversa. Quinientos. 12: Sociedad Anónima Española, a la inversa. Premio Getafe Capital a la entidad del año.

	1	2	3	4	5	6	7	8	9	10	11	12
1												
2												
3												
4												
5												
6												
7												
8												
9												
10												

**SOLUCIONES:** 1: MUSEOS VOLANTE; 2: ASAS AL NARÁ; 3: L DAD. AIRBUS; 4: ASE. EG. LEIF; 5: A. AMIGAS AG. 6: PERIODID. M. E. 7: A. NA. AL. SEAT; 8: MI. SE. DO. TEA; 9: PECECEBARRABA; F. 10: ASOSO. SAO. DE. 11: MALA. PAMPA; 2: US. SAE. IES; 3: SADE. DN. CO. 4: ESA. ARASES; 5: O. DEMO. ESO; 6: VA. GICA. B. 7: OLA. GILDAS; 8: L. ILAD. ORA; 9: ANDRES; S. BO; 10: NABI. META; 11: TRUFA. AE. D; 12: EAS. GETAFE.





¡Haz tus compras antes de que te den las uvas!

**¡Adelanta al abuelo!**

Media Markt  
**Diciembre 4 Domingo**  
Abierto de 10:00 a 22:00 horas

- Brillo 1500 candelas
- Alto contraste 10.000:1
- Entrada DVi



**1599€**

PLASMA 42"

7,9 cm

**SAMSUNG**

Precio recomendado 1799€ Te ahorras 200€

**11% MÁS BARATO!**

**PS 42 V 6 S PLASMA 42"**  
Plasma panorámico de 42", con resolución 852 x 480, sonido DOLBY. 2 tomas de Euroconector, vídeo por componentes, PC, DVi; acabado en negro.



Linea 444 Embajadores.



Ctra. Toledo A-42 salida 16 Dir M-50 Badajoz



Arroyo Culebro Getafe Sector 3

**Media Markt Getafe, Centro Comercial Capital M-50 (Sector 3)**  
Ctra. Toledo Salida 16, Dirección M-50/Badajoz

Horario de lunes a sábado: 10:00 - 22:00

[www.medimarkt.es](http://www.medimarkt.es)

Ofertas válidas del 01 al 04 de diciembre de 2005. Todos los precios incluyen IVA.



**Media Markt**

LCD · PLASMA · TV · DVD · VIDEOJUEGOS · HIFI · ELECTRODOMÉSTICOS · INFORMÁTICA · FOTO · CD · MULTIMEDIA MÓVIL