

Getafe Capital

AÑO II - NÚMERO 18

3 DE JULIO DE 2003

50.000 ejemplares de distribución gratuita



Deportes

Josu Uribe

Anterior entrenador del Las Palmas, sustituye a Pepe Mel en el banquillo del Getafe C.F.

Página 25



Publi-Reportaje

Suplemento monográfico dedicado al Centro Comercial Bulevar

Páginas 11 a 22

GRUPO IBERSOL
CONSULTING Y GESTIÓN INMOBILIARIA
C/ Madrid, 57 (Local) - Getafe (Madrid) - Tel.: 91 695 45 97

En lo que va de año, se han producido 19 intervenciones policiales por maltratos a mujeres

De espaldas a la vida

Muchas mujeres en esta localidad también viven de espaldas a la vida. Envueltas en una vorágine de peleas, agresiones físicas o psíquicas, son víctimas del maltrato doméstico que las estadísticas han convertido en violencia de género contra las féminas. Si se deciden a dar carpetazo a una vejatoria existencia, es cuando se ponen en funcionamiento los dispositivos creados por la Administración, cuyo fin es proteger, informar y asesorar acerca de las posibilidades existentes. En Getafe, policía municipal, trabajadores del Centro de la Mujer y de Servicios Sociales cubren el capital hu-

mano destinado a una tarea que se complica en ocasiones debido al vacío legal y jurídico existente. Las personas consultadas coinciden en afirmar que es la errónea educación en valores igualitarios la fuente de todos los males, por lo que habría que enderezar esa labor docente y concienciar a la sociedad de que éste es un problema de todos. 24 intervenciones de la policía en lo que va de año (19 por maltrato a mujeres, 3 a menores y 2 a hombres) y una media de 4 atenciones diarias en el Centro de la Mujer dejan al descubierto el camino que aún queda por recorrer. (págs. 8 y 9)

La reunión se celebrará el 10 de julio en el Polideportivo Juan de la Cierva

Atletas de alto nivel competirán en el trofeo Villa de Getafe

CULTURA

WORLD MUSIC

Amauta Folk recupera las historias populares

Página 26

SOCIEDAD

GETAFE NORTE

Unas fiestas que aspiran a batir el récord de participantes en su concurso de paellas

Página 10

Atletas de máximo nivel acudirán el próximo día 10 de julio a la reunión anual Villa de Getafe que organiza la delegación de deportes y que ocupa la séptima posición en el ranking nacional de pruebas. Serán 300 competidores que se distribuirán entre las más de quince pruebas que se desarrollarán en el Juan de la Cierva desde las siete de la tarde. Será la décimo sexta edición de un mitin que registra algunas de las mejores marcas, sobre todo en pruebas cortas, ya que se trata de un circuito muy rápido y apto para las competiciones de velocidad. Glori Alozie, Yago Lamela o Freddy Mayola han sido algunos de los que han pasado por Getafe en pasadas reuniones, que este año contará con la participación de la élite cubana o los españoles Montxu Miranda, Orkatz Beitia y Felipe Vivancos. (pág 25)



Los romeros agasajan a la Blanca Paloma

Durante el fin de semana pasado, devotos de la Virgen del Rocío acompañaron a la imagen de la Blanca Paloma en su Romería hacia el Cerro, en un camino que se ha convertido en santo y seña de la ciudad. Romeros de todo Madrid y de Castilla León vestidos para la ocasión, carrozas adornadas y varios cientos de caballos dieron color al evento organizado por la Casa de Andalucía. La nota trágica la puso un caballo desbocado, que provocó un accidente automovilístico, a raíz del cual falleció el conductor del coche. (pág 10)

Nuevo Alfa 147 Impression JTD 100 cv.
Ahora puedes acceder a la clase de Alfa Romeo, disfrutando del diseño de Alfa 147, con la economía de un diesel y el impulso de la tecnología JTD Common Rail. Equipamiento de serie: ABS con EBD, 6 airbags, climatizador, espejos eléctricos y calefactados, radio con CD y 8 altavoces.
Ahora por 17.395€*
Más que un coche.

*PVP incluye transporte, IVA, impuesto de matriculación, oferta promocional y Plan Prever. Oferta válida hasta el 31 de Julio de 2003. Emisiones CO₂: 155 g/km. Consumo: 5,8 l/100 km. www.alfaromeo.es

La tecnología y la potencia JTD con un consumo muy reducido. Uno de los equipamientos interiores más completos de su categoría.

Alfa 147

RAMARGO
Camino de Vinateros, 3 Ctra. Andalucía, Km. 12,900 C/ Oca, 13
Telf.: 91 439 58 00. MADRID Telf.: 91 665 31 20. GETAFE (MADRID) Telf.: 91 471 74 63. MADRID

Getafe Capital

Edita



Director editorial
Jesús Caldeiro

Director
Santiago Erice

Director adjunto
Emilio Fernández

Redacción
Noemi Moyano
Raquel González
Santiago Ycierra

Colaboradores
Roberto de la Fuente
Enrique Sánchez

Diseño
Camaleón Publicidad

Maquetación
Mamen Fernández
Lucía Núñez

Fotografía
Pablo Cabellos

Jefe de sistemas
Javier del Val

Publicidad
Camaleón Publicidad
Mario Segundo
Director de publicidad
Jesús Salazar

Tel.: 91 601 03 94
e-mail:
publicidad@getafecapital.com

Redacción
C/ Madrid, 65 - 2º Centro
28901 Getafe (Madrid)
Tel. y fax: 91 683 30 92
e-mail:
redaccion@getafecapital.com

Imprime
DISTASA

Distribuye
Atenea Publicidad
Tel: 91 696 16 80

Depósito legal:
SE-3867-2002

Getafe Capital, no se hace necesariamente solidario de las opiniones vertidas por sus colaboradores en los artículos firmados. Prohibida la reproducción por cualquier medio o soporte de los contenidos gráficos o escritos de esta publicación, en todo o en parte, ni aún citando la fuente sin permiso del editor.

www.getafecapital.com

Lo que sucede todos los días también es noticia

Dicen los manuales que lo cotidiano, lo que se repite, lo que sucede todos los días no es noticia; que merece un titular el hombre que muerde al perro y no el perro que muerde al hombre. En este número de GETAFE CAPITAL se demuestra que lo que dicen los manuales no siempre es cierto, que tres sucesos muy diferentes entre sí (la violencia doméstica, el alto precio de la vivienda o la multitudinaria asistencia a la Romería Rociera al Cerro de Los Ángeles), tres sucesos reiterados y habituales, tienen suficiente entidad informativa como para merecer el calificativo de noticias. No es fácil desde un medio de comunicación hacerse eco de la violencia contra la mujer sin caer en el morbo o en el sensacionalismo que revuelve las tripas. GETAFE CAPITAL ha intentado huir de los detalles más escabrosos del asunto, aun a costa de publicar un reportaje de *baja intensidad emocional*, porque no es justificable atraer la atención de los lectores con cualquier medio, con cualquier fotografía, con cualquier testimonio. Sin embargo, la violencia de género, y muy especialmente en el hogar, es un cáncer que también existe en Getafe y que hay que combatir. Si la agresión, cualquier agresión, es difícilmente defendible (aunque haya siempre alguien que encuentre un motivo para invadir un país, colocar una bomba en una calle, torturar a un prisionero, golpear al hinch del equipo rival o apalear a un extranjero), el grado de sadismo que conlleva maltratar a una mujer durante años y años en el hogar, hasta destrozarla física y moralmente o dando fin al calvario con un *la maté porque era mía*, sólo muestra la bajeza a la que es capaz de llegar el ser humano (en este caso del sexo masculino). Los reseñados son, sucintamente y a grandes rasgos, los motivos por los que GETAFE

CAPITAL incluye en este número un amplio reportaje sobre las mujeres maltratadas haciendo especial hincapié en los profesionales a los que hay que recurrir y los medios que existen en el municipio para ayudar a quienes padecen este tipo de violencia y desean huir de ella. Este medio de comunicación también quiere expresar su dolor a los familiares y amigos de otra mujer, nacida en el municipio, recientemente asesinada, Sandra Palo, aunque sólo sea publicando una fotografía que refleja las muestras de solidaridad que en una concentración reciente recibieron por parte de los vecinos de su barrio.

El resto de informaciones que aparecen en este ejemplar de GETAFE CAPITAL no es tan trágico; aunque muchos *lloros y quebrantos* produzca el conocido y elevado precio de las viviendas (2.424 euros el metro cuadrado de media en el municipio). Ya hace mucho tiempo que dejó de ser un problema local y regional para convertirse en nacional; por eso, los esfuerzos que se hacen desde el Ayuntamiento, por ejemplo, para sacar a la calle promociones con un significativo número de pisos de protección pública no son suficientes. Alguien tendrá que tomar cartas en el asunto (a ser posible que no sea ese ministro para quien el alto coste de la vivienda es la prueba de que España va bien), y proponer medidas eficaces para que dormir entre cuatro paredes deje de ser un artículo de lujo.

Y un recordatorio final para la Casa de Andalucía en Getafe por haber conseguido la gesta de reunir, una vez más, a multitudes de personas en la ya tradicional Romería Rociera al Cerro de Los Ángeles; el calor y las altas temperaturas, más que desanimar, parece que incitan a la participación en esta marcha a medio camino entre la juerga festiva y la devoción mariana.

cartas al director

Excelente experiencia al dar a luz en el Hospital de Getafe

El pasado sábado, 21 de junio, apareció publicada en el diario *El Mundo* una noticia cuyo titular era, cuando menos, desafortunado. Titulada *El Hospital de Getafe no recomendado para dar a luz*, se apoyaba en las conclusiones de una asociación de pacientes sobre estadísticas no contrastadas. Cualquiera puede emitir una opinión sobre un servicio que, además, es público, pero quien publica la noticia primero ha de

contrastar y verificar lo que cuenta, y segundo ha de velar para no despertar alarma social, especialmente en mujeres como yo, que ese sábado estábamos a punto de parir en el Hospital de Getafe. Di a luz en la madrugada del domingo, 22 de junio, a dos maravillosos mellizos y tengo que decir que el trato, desde que entré por la puerta de urgencias hasta que salí seis días más tarde, fue en todos los aspectos excelente.

Quienes me atendieron y quienes atendieron a mis hijos, Manuel-Ignacio y Marina, demostraron en todo momento profesionalidad en su labor y cariño en la relación con nosotros, algo que se echa en falta en otros servicios públicos. Mi parto fue atendido por dos ginecólogos y dos pediatras, además del equipo humano habitual en un alumbramiento. A ellos y a los equipos de neonatos y ginecología de este hospital (mé-

dicos, enfermeras, auxiliares, celadores...) quiero agradecerles su trabajo y su paciencia en un momento en el que el número de partos diarios en este hospital ha aumentado en mucho con respecto a unos años atrás. Por eso no estaría mal que se ponga en marcha cuanto antes la ampliación de este servicio del Hospital de Getafe, así como la dotación de más medios humanos y materiales.

Teresa Buitrago

Ánimos y apoyo

En nombre de toda la comunidad educativa del Jorge Guillén os damos las gracias por el reportaje publicado. Gracias a Noemi por haber captado tan acertadamente lo que este colegio es. Os damos ánimos para que

vuestro periódico siga en pie, y la función que cumple dentro de nuestra ciudad se siga manteniendo. Estamos todos más informados, cuestión esencial para el progreso de la sociedad.

Enrique Martín

Contra el botellón

Me pongo en contacto con ustedes para ampliar su información con respecto a la noticia del botellón en la calle Dolores Ibarurri. Soy una vecina de la calle Concepción y mis ventanas se orientan directamente a la plaza. Llevo quejándome de esta situación desde 1999 y como prueba de ello, les adjunto la carta remitida en fecha 25 de septiembre de 2000 al señor alcalde de Getafe, con acuse de recibo, y firmada y recibida el día 28 de septiembre de 2000. A esta situación, el señor alcalde y el Ayuntamiento en pleno han he-

cho oídos sordos, ya que no han tenido ni la poca vergüenza de responder con una carta de respuesta aunque no fuese nada más que por consideración a los vecinos. Asimismo, yo llamo casi todos los fines de semana a la policía y sus respuestas llegan algunas veces incluso a ser ofensivas, tales como: Mire señora, no podemos hacer nada contra el botellón, ya que para demostrar que es alcohol hay que probarlo y nosotros estamos de servicio. Desde esta hasta: No tenemos efectivos, etc.

Nieves Morales

la viñeta de Joancaró



CARTAS AL DIRECTOR. Para colaborar en esta sección enviar una carta a la redacción de Getafe Capital o a través del e-mail: redaccion@getafecapital.com. Es imprescindible que los textos destinados a esta sección estén firmados y que conste el domicilio, teléfono y número de DNI de sus autores.

Los recibos no pagados de la "ecotasa" se cobrarán con un incremento del 20% tras la desestimación del recurso que interpusieron los populares

David Lucas Parrón, concejal de Hacienda: "¿El PP va a pagar ese recargo por haber malinformado a los vecinos?"

Los vecinos que devolvieron los recibos de la ecotasa tendrán que abonarlos con un incremento del 20%, después de que el Juzgado Contencioso Administrativo número 13 de Madrid haya fallado a favor de la legalidad del tributo y haya desestimado el recurso que interpuso José Luis Moreno en nombre del Partido Popular. El concejal de Hacienda, David Lucas Parrón cree que la oposición "ha inducido a la insumisión fiscal", y al respecto, lanza una pregunta: "¿El PP va a pagar ese recargo por haber malinformado a los vecinos?". El concejal desaprueba la postura adoptada por el Partido Popular en este conflicto: "Critico la demagogia y electoralismo que han hecho con la tasa. Sabían que estábamos cumpliendo parámetros establecidos por la Comunidad Europea y lo que han hecho es equivocarse a los ciudadanos, incluso les propusieron la devolución del dinero, algo ilegal". En su opinión, es un "paso impor-

tante que el juzgado haya cerrado todo el círculo", ya que el recurso de los populares "englobaba todas las vertientes, aglutinaba todas las quejas posibles y despejaba todos los asuntos que estaban en entredicho". Con esta quinta sentencia a favor de la ordenanza medioambiental en Getafe (a la que se une la primera resolución del Defensor del Pueblo el agosto pasado), explica Lucas Parrón, "se demuestra que el Ayuntamiento la ha aplicado bien, respetando el principio de capacidad económica y el de redistribución tributaria que establece la retribución". A pesar de que piensa que este "impopular tema" ha podido "producir erosión al Gobierno municipal", insiste en afirmar que desde la administración local "hemos mantenido la posición política porque creemos que es un bien para la sociedad y un dinero necesario para poder invertir en medio ambiente".

Noemi Moyano

Alfonso de la Hoz rectifica y pide disculpas a Jesús Neira

Alfonso de la Hoz ha remitido a GETAFE CAPITAL, una carta solicitando la publicación de un anuncio de aclaración y rectificación (que reproducimos a la derecha) en la que se afirma: "Por la presente quien suscribe, Alfonso de la Hoz, solicita la publicación de manera urgente del artículo de rectificación y aclaración que se adjunta al presente". El origen de esta misiva se remonta al número del mes de septiembre de 2002 del periódico local *Getafe Al Día*, en el que el citado escribió el artículo *Esto se calienta*, que Jesús Neira consideró lesivo para su imagen. Para defenderse de las acusaciones vertidas contra él, Neira decidió interponer una denuncia en los juzgados contra Alfonso de la Hoz y contra *Getafe Al Día*.

ANUNCIO DE ACLARACIÓN Y RECTIFICACIÓN SOBRE EL ARTICULO TITULADO "ESTO SE CALIENTA" PUBLICADO EN EL PERIODICO "GETAFE AL DIA", EN SU EDICIÓN DE SEPTIEMBRE DE 2002

Por la presente, Alfonso de Hoz, realiza la siguiente manifestación:

Que habiendo tenido conocimiento de la denuncia presentada por el Sr. Jesús Neira Salazar contra mi persona, al haberse sentido aludido en el mencionado artículo, quiero expresar que en ningún momento ha sido mi intención lesionar la dignidad de esta persona, ni hacer alusión alguna en mi artículo sobre la misma.

En cualquier caso, si así se hubiera entendido, mediante el presente escrito lo rectifico y aclaro.

Y para que conste a los efectos oportunos firmo la presente en Getafe a veinticuatro de junio de dos mil tres.

Alfonso de la Hoz

La policía municipal celebra su santo

El día de San Juan fue celebrado especialmente por la policía municipal, que rindió homenaje con distintos actividades a su patrono, entre ellas la tradicional formación en presencia de las autoridades civiles y militares de la localidad. Bien temprano se había dado el pistoletazo de salida a los actos con la disputa de los encuentros finales de los torneos deportivos organizados, cuyos premios se entregaron más tarde, en el transcurso de una cena.

N.M.



crónicas municipales

Los números de la concordia

A través de estas líneas más de una vez se han lanzado preguntas incontestables. Cuestiones que por su envergadura moral y ética no se han llegado a responder. Tampoco confiamos que se resuelvan en un futuro cercano, ni medio, ni lejano. Se unen así a los grandes enigmas políticos de la historia que tantos devaneos han provocado y que tienen un último episodio en el *culebrón* de la Asamblea de Madrid. Mientras toda la prensa regional e incluso nacional se afana por desentrañar conspiraciones del que algunos bautizan como *WaterMadrid*, nosotros proseguimos con nuestro misterio, mucho más de estar por casa, sin traiciones ni puñaladas trapeceras, pero no por ello menos inquietante. Lo recordarán: ¿Por qué *nuestros* políticos no convergen pareceres? Seguimos sin entender ese afán por la discusión, por el enfrentamiento vehemente hasta en las cuestiones más nimias. Si hasta el pacto cantado entre PSOE e IU mantuvo el principio básico del enconamiento. Sin embargo, hoy nuestro axioma se empieza a resquebrajar en una de sus paredes. Justo la que soporta esa gran caja fuerte que contiene el vil metal que *como buenos hermanos* deben repartirse entre los distintos miembros de la Corporación y grupos políticos. Ahí no hay discusión, que cuando se habla del pan de uno, hay que andarse con tiento. El Pleno de aprobación de esta cuestión y de otras que forman el gran acuerdo de funcionamiento de la legislatura, fue tan fulgurante y conciliador —hasta el alcalde espetó: "Ojalá todos los plenos fueran así"— que echó por tierra esta regla básica que más de una vez se ha formulado. Aunque, también podemos acogernos a lo de *la excepción que confirma la regla*, y un poco aturdidos llegamos a la conclusión de que sí, en verdad nuestros políticos han nacido para enfrentarse, salvo cuando tienen que negociar sus sueldos, cuyos números de la concordia aunan voluntades. Así que los que asistimos a la última sesión no saciamos nuestra voracidad chismosa y cotilla, y ante el silencio de todos, nos quedamos con las ganas de saber cuánto cobran los concejales de nuestro pueblo y si, como los de Madrid o los eurodiputados, se han subido el *caché*. Porque aunque se empeñen en convencernos de lo contrario, los precios se han disparado (que no hagan medias engañosas y nos presenten un IPC óptimo y halagüeño) y la inflación deja los bolsillos agujereados de tanto rasca que te rasca. Y mientras el resto de los mortales vive una subidita en sus boyantes sueldos de 2.000 o 3.000 pelotas de las de antes, la clase política incrementa los ceros por todo lo alto. En lo que a este municipio respecta, y aunque de momento nos quedemos con las ganas de cotejar sueldos, sí sabemos cuál será la dotación económica para la organización interna de cada partido y con cuánto dinero se *damnificará* a los ediles que no estén liberados (únicamente siete del PP, aquellos que no cobran por su puesto y mantienen sus respectivos trabajos) por tener que asistir a los plenos y a las sesiones informativas. Para sobrevivir, el PSOE contará anualmente con 62.244 euros, el PP con 47.880 e IU con 19.152 euros. Una cantidad que resulta del número de ediles alcanzados por cada grupo (y que ha variado con respecto al gobierno anterior, merced al baile de escaños) y a la que hay que añadir la cuantía fija de 14.964 euros. *Pecata minuta*. En cuanto a la segunda cuestión, referida a la "indemnización por asistencia a sesiones", todos los populares exceptuando el portavoz José Luis Moreno y su segundo y tercero de a bordo, Carlos Pereira y José Luis Vicente (que están liberados) pasarán por caja para recibir sus *dietas*: 35.000 pesetas (antes 25.000) por asistir a la sesión plenaria y 25.000 (antes 15.000) por comisión informativa. Con convenios tan flexibles, a ver quién no quiere reconvertirse en político.

Las presidencias de las comisiones informativas, así como los representantes de los distintos organismos (consejos de administración de las empresas públicas, representantes de los consejos de barrio, de los consejos sectoriales, de los consorcios urbanísticos...) se aprobaron también en el acto extraordinario. Al igual que en la legislatura pasada, el Gobierno municipal ha acordado dotar a la oposición de los medios y mecanismos necesarios para garantizar la transparencia en los asuntos de más fuste. Por esta razón, el PP regirá las comisiones informativas del Área de Urbanismo y de Hacienda, en las cuales se estudian, dictaminan y llevan a pleno los *ítems* a debatir. El Área Social y la mesa de contratación estarán comandados por Lizaga y los suyos. Será el portavoz de IU quien junto a José Luis Casarrubios, del PP, participe en la Junta Local de Seguridad, al frente de la cual se encuentra el concejal responsable, David Lucas Parrón y que ha fijado su día de reunión, los primeros martes de cada mes a partir de las 9.30 horas. Y puestos a repasar calendarios, los plenos ordinarios se *deberán* celebrar los primeros jueves de cada mes, mientras que los extraordinarios cambian de hora, a las 18.30, celebrándose tantos como el gobierno crea oportuno convocar y de acuerdo a las necesidades que se vayan generando. Con este aviso a navegantes, que se cumplan los plazos y que siga el espectáculo.

Noemi Moyano

En los últimos meses el precio medio ha pasado de 1.940 a 2.424 euros el metro cuadrado

Se encarece la vivienda libre

Getafe es una de las ciudades de la corona metropolitana de Madrid donde más cuestan las viviendas libres de nueva construcción, según el estudio realizado por Foro Consultores en octubre de 2002 que cifra el precio medio por metro cuadrado en 1.940 euros y coloca al municipio en novena posición con respecto al resto de ciudades. Encabeza la lista de veintiocho localidades Pozuelo, alcanzando los 2.879 euros, seguido de otras que también sobrepasan la franja de los 2.000: Alcobendas, San Sebastián de los Reyes, Majadahonda, Las Rozas, Leganés, Boadilla y Alcorcón. La mayoría, enclaves del eje noroeste, tradicionalmente más caro, a las que se añaden las dos zonas del sur donde más elevados suelen ser los precios: Leganés y Alcorcón. Este último, "siempre había sido el más caro del sur, pero ha liberado mucho suelo y se han retenido los precios", comenta Luis Corral, consejero delegado de la empresa encargada del estudio. En una evolución económica contraria a la del vecino Alcorcón, Getafe experimenta cada año un incremento considerable en los guarismos, lo que le ha llevado a alcanzar los 2.424 euros por metro cuadrado en

una encuesta más reciente elaborada el pasado mes de mayo, cuyos resultados avanzó GETAFE CAPITAL en el número anterior. Así, se observa un incremento de precios continuado: 1.052 euros en 1997, 1.135 en 1998, 1.179 en 1999, 1.336 en 2000, 1.659 en 2001 y los mencionados 1.940 en 2002 y 2.424 en el presente 2003. Este aumento se debe, según Corrales, al déficit de suelo que ha arrastrado el municipio y que se puede paliar mediante los nuevos desarrollos.

Ciempozuelos, el sitio más barato

En la zona tibia de la tabla (desde 1.726 hasta 1.504 euros), se situarían Colmenar Viejo, San Fernando-Coslada, Villanueva de la Cañada, Pinto, Alcalá de Henares, Velilla de San Antonio, Fuenlabrada, Villanueva del Pardillo, Torrejón de Ardoz y Rivas. Cerrando el ranking, los lugares más baratos para comprar un piso serían por orden de menor a mayor: Ciempozuelos, Campo Real, Valdemoro, Arganda, Parla, San Martín de la Vega, Móstoles, Mejorada del Campo y Algete, encuadrados entre los 1.064 y los 1.490 euros el metro cuadrado.

Noemi Moyano



Foro Consultores Inmobiliarios actualiza periódicamente mediante censos, la totalidad de las promociones de viviendas en venta para efectuar un diagnóstico sobre la situación del mercado.

¡Últimas viviendas!

Infórmate

Tel.: 91 425 02 01

Horario: De Lunes a Viernes

de 9:00 a 14:00 horas

y de 17:00 a 20:30 horas.

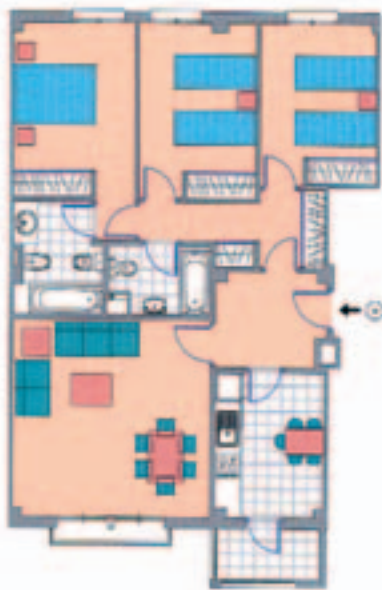

FORTUNA HABITAT 2000,
s. coop. mad.,

EL BERCIAL (GETAFE):

VIVIENDAS V.P.P.

**PISOS DE 3 DORMITORIOS
CON GARAJE Y TRASTERO**

- Piscina y zonas verdes
- Centros Comerciales
- Metro

EL BERCIAL
UNIVERSIDAD
Una ciudad con vida propia



Esta información corresponde a un anteproyecto estando sujeto a posibles modificaciones técnicas, urbanísticas o de índole similar

Luis Corral, consejero delegado de Foro Consultores Inmobiliarios: “Getafe siempre ha tenido una escasez de suelo brutal”

“Lo que le está pasando a Getafe es lo que ocurre en Madrid y otros sitios que sufren una carestía de vivienda”, asevera Luis Corral, consejero delegado de Foro Consultores Inmobiliarios, quien formula la conclusión a esta premisa: “La falta de oferta se une a la demanda activa y encarece los precios”. Es por ello que actualmente el comprador, a pesar de contar con un abanico de posibilidades bancarias —“una guerra de hipotecas y condiciones propicias que hacen que endeudarse sea lo más práctico del mundo”, afirma— se ve abocado a retirarse del juego y “cambiarse de municipio, alejarse de las zonas más próximas a Madrid o aguantar el tirón y esperar al momento más adecuado para comprar”.

Después de siete años diagnosticando el estado del mercado de vivienda libre en diversas ciudades de España y Portugal, Corral posee la perspectiva suficiente para afirmar con rotundidad la lacra del municipio: “Getafe siempre ha tenido una escasez de suelo brutal”. El último estudio que han realizado (mayo de 2003) arroja cifras preocupantes: “Hemos censado toda la vivienda en venta y se ha totalizado 199. Esto, para una población como la de Getafe, no es nada”.

Con estos datos sobre la mesa se advierten los efectos colaterales en la variable económica, incrementándose el precio por metro cuadrado de octubre de 2002 a junio de 2003, de 1.940 a 2.424 euros. “Es de los sitios donde más ha subido el resultado interanual, en torno a un 25%”, señala, razón por la cual Getafe ocupa el noveno lugar en el ranking de los más caros (entre casi treinta localidades), por debajo del eje noroeste (Pozuelo, San Sebastián de los Reyes, Majadahonda...), pero en las primeras posiciones de la zona sur. Las nuevas actuaciones urbanísticas que se avistan, podrían, según Corral, paliar la situación de carestía: “Se están preparando desarrollos importantes que pueden dar aire a la escasez en la zona sur, donde ha sa-



lido últimamente poco suelo”. Entre ellos, El Bercial, dinamizará la demanda local y de zonas colindantes: “Hay una competencia por la población entre las localidades, porque que haya más gente implica que habrá más producción y más riqueza para el lugar”.

Evolución de precios en Getafe (euros/metro cuadrado construido con comunes)

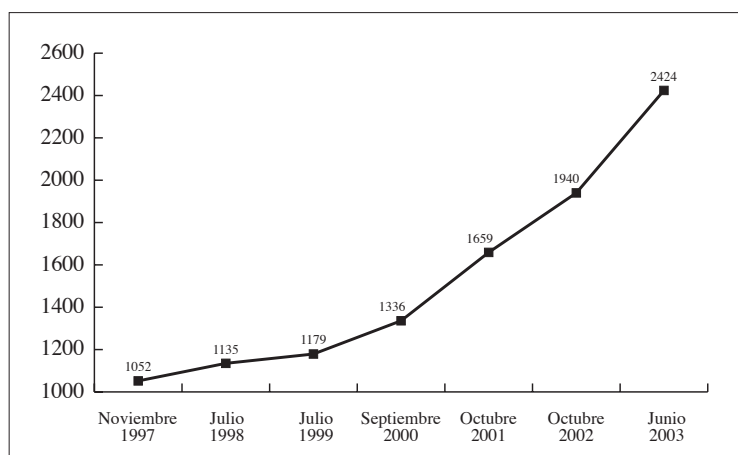

Precios medios por municipio en la corona metropolitana de Madrid en 2002

PISOS (euro/metro cuadrado construido con comunes)	
Municipio	Octubre 2002
Pozuelo-Aravaca	2.879
Alcobendas	2.608
San Sebastián de los Reyes	2.388
Majadahonda	2.273
Las Rozas	2.202
Leganés	2.124
Boadilla	2.056
Alcorcón	2.031
Getafe	1.940
Colmenar Viejo	1.726
San Fernando-Coslada	1.700
Villanueva de la Cañada	1.631
Pinto	1.610
Alcalá de Henares	1.562
Velilla de San Antonio	1.546
Fuenlabrada	1.536
Villanueva del Pardillo	1.520
Torrejón de Ardoz	1.516
Rivas	1.504
Algete	1.490
Mejorada del Campo	1.447
Móstoles	1.412
San Martín de la Vega	1.367
Parla	1.314
Arganda	1.265
Valdemoro	1.241
Campo Real	1.119
Ciempozuelos	1.064

Los nuevos desarrollos urbanísticos

El Plan General de Ordenación Urbana apuesta por la creación de 6.705 viviendas libres a través de los nuevos desarrollos planeados: El Bercial, Perales del Río, Buenavista, Kelvinator y Los Molinos. De las 5.950 viviendas programadas para El Bercial, 2.950 no contarán con ninguna protección. Con esta actuación se pretende unir el antiguo barrio de El Bercial con la ciudad, y poner fin a un aislamiento tradicional. Varios equipamientos vendrán a lavar la cara al último barrio en desarrollar, que se completa con un amplio espacio verde, la estación de MetroSur y el centro comercial Hipercor. En Perales del Río, la necesidad de estructurar una zona deslabazada urbanísticamente ha motivado que se aborden nuevas acometidas residenciales a partir del iniciado PAU-3 (1.375 viviendas unifamiliares

adosadas). Bajo su abrigo, se levantará un centro cívico y otras dotaciones comerciales, sociales y deportivas. Además, se prevé desarrollar el Parque del Sureste, ampliar las zonas protegidas y recuperar el río Manzanares. El desarrollo de Buenavista viene a completar la urbanización del Sector III. En total, se ofertarán 4.530 viviendas (de ellas 500 unifamiliares adosadas, y 400 libres). Situado entre la carretera de Toledo y la Universidad Carlos III, el proyecto de Kelvinator (480 pisos libres) conectará con los nuevos equipamientos de El Bercial. Por último, la actuación de Los Molinos propone casi 5.000 hogares, 1.000 de ellos sin protección, y la construcción de un puente para dar continuidad al viario de El Casar sobre las vías de Cercanías y dotar de acceso al aparcamiento de la nueva estación.

GREMOBA, S.L.
INSTALACIONES Y SERVICIOS TÉCNICOS DE INGENIERÍA

C/ Edison, 4 P.I. San Marcos · 28906 GETAFE (Madrid)
Mini P.I. San José · Nave II · 28320 PINTO (Madrid)

Telfs.: 91 696 49 93 · 91 683 05 12
Fax: 91 684 32 66



DEL 3 AL 6 DE JULIO DE 2003

EL MERCADO

Carrefour



Getafe

LANGOSTINOS
80/100



6,90 €/kg.
1.148 ptas

SANDIA



0,38 €/kg.
63 ptas

PANCETA
FRESCA



2,68 €/kg.
446 ptas

LECHE XOIA
Semidesnatada o
Desnatada

Comprando
1 unidad
0,48 €
(80 ptas)

COMPRANDO 3,
LA UNIDAD
LE SALE A

3+2



0,32 €
53 ptas

con Carrefour es posible

Getafe

Ctra. Getafe-Villaverde
C. Comercial **Bulevar**
Salida 7
M-45
Getafe Norte

EN LOS ESPARTALES



Tu compra en buenas manos

**Y ESTE VERANO...
GRATUITO**

FOR COMPRAS SUPERIORES A 5€
PRESENTANDO SU BILLETE O BONO DE METROSUR.
Y, ADEMÁS, GRATUITO PARA MAYORES DE 65 AÑOS Y EMBARAZADAS.

Carrefour

con Carrefour es posible

Los veranos de Nassica, una oferta para combatir el calor

Por segundo año consecutivo, Los veranos de Nassica ponen en marcha "una oferta especial y personalizada de actividades y conciertos para distintos grupos de público, desde el infantil hasta el adulto", cuenta Alberto Acero, gerente del centro comercial. "El programa de conciertos se desarrollará a la par que actuaciones en vivo, en las que la gente se verá inmersa con grupos que les inviten a bailar". Se estrenará de este modo el nuevo escenario permanente que se ha instalado en el centro y que servirá para impulsar la actividad de Nassica a lo largo de estos meses estivales. "Al ser un centro abierto tenemos ventajas que en otros sitios no hay. Para nosotros el verano es el plato fuerte de la temporada, ya que nuestra actividad es también de ocio. Tenemos un elemento claramente diferenciador, con partes abiertas o semiabiertas, además de estar muy estudiado para crear un ambiente especial, con una iluminación preparada, y una acústica muy buena", asegura Alberto Acero.

La oferta pretende abarcar toda clase de público, "desde parejas jóvenes hasta solteros adultos. Pero va a ser un espectáculo para nada estridente, y que le sirve a la gente para pasar un buen rato. Son ritmos que salen de lo convencional y por eso los hemos elegido". La experiencia ya se inició el año pasado con un resultado "estupendo, aunque trataremos de hacer un esfuerzo por mejorar. El nivel de los grupos este año es más alto y está por encima de la media. Suenan muy bien y algunos han repetido debido al éxito que tuvieron. Se dieron casos concretos en los que la gente acudió al concierto y después nos preguntó quiénes eran o dónde po-

dían encontrar su disco". La oferta pasará por cantantes y grupos como Carlos Marques, Amarok, Balas Perdidas, Memphis Soul, Psicotropía, Finis Térrea, Leo Minax o Sonora Corazón, además de las actuaciones de grupos de *reggae*, *claque*, tango, flamenco o *funk*, que se desarrollarán por todo el centro de Nassica. "Son grupos interactivos, que hacen que la gente participe y les sacan a bailar", subraya.

Para los niños

Los organizadores tampoco se han olvidado del público infantil. "Tenemos un espacio para los más pequeños, con talleres de flores de papel, globos, murales... siempre con unos monitores, y un personal cualificado y adaptado a los niños en función de la edad. También los más mayores pueden jugar a la canasta, al *scalextric*... queremos que tengan una opción de realizar más actividades en Nassica, no sólo las típicas consistentes en ir de compras o a comer", afirma Alberto. De ahí surgió la idea de crear el escenario permanente, "que ya está terminado, en la misma plaza del centro y con la estructura en los mismos materiales que el resto del recinto: madera, cristal... un lugar preparado para realizar conciertos, exhibiciones, y con la posibilidad de engancharse también al sonido del centro, con una calidad bastante elevada. Los conciertos los pueden escuchar desde cualquier parte del centro comercial y también en las distintas plantas del mismo", afirma el nuevo gerente, que apenas ha cumplido dos meses en su puesto al frente de Nassica. Las actividades se desarrollarán durante los meses de julio, agosto y septiembre.

Raquel González

LOS VERANOS DE NASSICA

(ACTIVIDADES DE LA PRIMERA QUINCENA DE JULIO)

Jueves, 3 de julio, 22.00 h
Carlos Marques

Jueves, 10 de julio, 22.00 h
Amarok

Viernes, 4 de julio, 22.00 h
Marta de la Aldea

Viernes, 11 de julio, 22.00 h
Balas Perdidas

Sábado, 5 de julio, 22.00 h
Leo Minax

Sábado, 12 de julio, 21.00 h
Claqué. Contap Toe-The Versátiles

El proyecto de empresas solidarias promueve la integración laboral

Las personas con dificultades de integración en el mundo laboral se podrán beneficiar a partir de septiembre del proyecto de empresas solidarias, que las unirá contractualmente durante tres meses, cuatro días a la semana y cuatro horas al día a alguna entidad del municipio. La iniciativa, que se consumará a través de un convenio entre Ayuntamiento, empresa y tra-

bajador, contempla una prima para la entidad que contrate y una beca o incentivo para el empleado. El objetivo de este proyecto es, en palabras de la concejala de Servicios Sociales, Mónica Medina, "que estas personas aprendan a desenvolverse en estructuras empresariales reales, sintiéndose partícipes activos del funcionamiento de las entidades que les acogen". N.M

Mapfre abre una delegación en el centro



Mapfre ya cuenta con una oficina en el municipio que ofrece a los ciudadanos todo tipo de servicios: seguros de vida, hogar, coche, jubilación, créditos para automóviles e inversión de ahorros.

Con la pretensión de "dar un servicio integral y completo al cliente" y apoyándose en los pilares básicos de la "proximidad y el acercamiento", la nueva delegación de Mapfre situada en pleno centro de la localidad ha abierto sus puertas al público, tanto a particulares como a profesionales y empresas de la zona. En ella, enumera Juan Manuel Gutiérrez (uno de los tres socios a la cabeza del negocio, junto a Francisco Díaz y Víctor Horcajuelo), "un ciudadano puede asegurar todos los riesgos de su vida, hogar, coche... además de tener la posibilidad de contratar seguros de jubilación, conseguir créditos de automóviles (*renting, leasing*) o invertir sus ahorros, recibiendo información y asesoramiento" por el mismo precio que propone la central en Ma-

drid. Tres empleados recorriendo casa por casa el sur de la comunidad —"queremos desplazarnos al domicilio del cliente y aconsejarle *in situ*"— y otro en la oficina ubicada en la calle Escaño, se encargan de dar salida comercial a una oferta que tiene su máximo puntal en los "seguros de hogar y coche", matiza, aquellos más extendidos y que soportan mayor demanda por parte del ciudadano.

Impulsar los seguros de jubilación

Al margen de estos contratos ya consagrados entre la sociedad, Gutiérrez opina que hay que comenzar a fomentar otros, como los de jubilación, que se erigirán fundamentales en un futuro próximo, cuando España pudiera verse inmersa en la convulsión que ahora

viven países como Francia. "Consideramos que debemos crear en la ciudadanía la necesidad de prevenir la jubilación, ya que la Seguridad Social, en 14 ó 15 años no va a poder ofrecer una pensión digna", asevera en relación al posible colapso que este pilar del Estado del bienestar sufra en algo más de una década.

Vinculados al municipio desde hace años y respaldados por una trayectoria empresarial anterior (Francisco Díaz es el propietario de la Galería de Arte situada en la misma calle) los artífices de este proyecto desean conseguir que "el cliente entre en la oficina como si lo hiciera a la cafetería de su barrio, a gusto y sin ningún tipo de compromiso", afirma Juan Manuel Gutiérrez.

Noemi Moyano

Ocupará el espacio del antiguo cine de Las Margaritas

Ahorramás tendrá un supermercado en Getafe II

Ahorramás abrirá el próximo año un comercio en Getafe II. Julio Vallejo, secretario general de ACOEG, asegura que "aprovechando la remodelación de esta galería, quisimos que se integrara en el centro el espacio que antes ocupaba el cine de Las Margaritas, adaptándolo y comunicándolo. Ese espacio lo ocupará el supermercado Ahorramás, una empresa que nació como una unión de pequeños comerciantes que, ante la crisis que atravesaba el sector, decidieron juntarse para no perder cuota de mercado". La colaboración de ambas entidades será posible gracias a la firma de un convenio por el que, según el

citado secretario general de la asociación, "se ven favorecidas las dos partes: de un lado Ahorramás, que incrementará sus clientes aprovechando los que suelen acudir a la galería Getafe II, y por otra, los pequeños comerciantes, que tendrán un nuevo reclamo".

Revitalizar el pequeño comercio

Se barajaron otras opciones para sellar este acuerdo, pero "Ahorramás es el que tuvo más disponibilidad. Ahora sólo queda que nos concedan la licencia de obras para convertir el cine en supermercado y se iniciarán los trabajos", que tienen un plazo de ejecución de apro-

ximadamente un año. "Se trata de una experiencia piloto. Si el resultado es bueno, trataríamos de aplicarlo en otras zonas, pero no todas las galerías tienen las mismas posibilidades que Getafe II, y en muchos casos no será extrapolable", afirma el secretario de ACOEG. Esta galería es una de las más antiguas de la localidad, cuenta con alrededor de 150 establecimientos y pretende convertirse en "uno de los puntos comerciales neurálgicos de la población", tratando de competir con las grandes superficies que en la actualidad están perjudicando, según han denunciado los pequeños establecimientos, al comercio tradicional. R.G.

Diferentes profesionales trabajan para combatir la violencia doméstica

El calvario de la mujer maltratada

Lo que más rabia le da a Soledad Jiménez, psicóloga del servicio de apoyo a las mujeres, es la sensación de culpa que han interiorizado las féminas que llegan a su consulta, víctimas de algún tipo de malos tratos. En sus dos cuarteles generales, el apostado en la delegación de

Educación (Avenida de las Ciudades) y el Centro de la Mujer, atiende y asesora cada día a vecinas de Getafe de cualquier condición, "jóvenes o adultas que tengan alguna problemática de carácter psicológico que esté relacionada con su rol de mujer".

Cuadros de ansiedad y depresión, de crisis de pánico, fóbicos... afloran tras conflictos familiares, laborales o de malos tratos. "La incidencia de mujeres afectadas por violencia de género es significativa y más alta de lo que nos gustaría", subraya Soledad, quien explica que todas sus pacientes deben superar un filtro previo en forma de entrevista. "Se comprueba si se ajustan al perfil, porque es un servicio de apoyo psicológico, no centro asistencial", afirma. Aparte de la primera impresión de culpa que esgrimen las mujeres, la psicóloga diferencia entre dos tipos de comportamientos: "Algunas vienen con una conciencia muy clara de que están viviendo una situación de maltrato. Lo saben perfectamente y ya han estado dándole vueltas, incluso han hecho otras consultas acerca de su experiencia. Sin embargo, a otras les lleva un tiempo elaborar y saber que están sufriendola". En este segundo grupo se integran aquéllas que se ven envueltas en la violencia psicológica a través de vejaciones y humillaciones, "es más sibilina que la física. Las personas podemos estar inmersas en una situación así durante mucho tiempo y no tener una conciencia clara. Hay quienes vienen simplemente porque se sienten angustiadas, saben que están deprimidas, tienen un grado de ansiedad muy alto, están siempre inquietas...". La receta utilizada para sacarlas de ese pozo comienza por la reconstrucción de una autoestima maltrecha, "es un proceso lento que deben emprender después de haber



De izquierda a derecha: Pilar Seco, directora del Centro Municipal de la Mujer, Soledad Jiménez, psicóloga del servicio de apoyo a la mujer dependiente del Centro y el cabo Francisco Jumela, responsable de la operativa de la unidad de malos tratos y menores.

permanecido sometidas. Porque una llega a creerse que *no puede, no sirve, no vale, hace todas las cosas mal*". Para Pilar Seco, directora del Centro de la Mujer, "el paso de acercarse aquí es muy importante", máxime teniendo en cuenta lo reticentes que se muestran las agredidas en dar a conocer su situación. Una media de cuatro atenciones diarias copan el trabajo desarrollado en el centro, donde se ofrece información, además de un asesoramiento psicológico, jurídico y de mediación familiar. Es la primera toma de contacto para personas que deciden desamordazar su silencio y "hablar"

sobre el infierno que experimentan. En un estrato superior, los casos más sangrantes se derivarán a Servicios Sociales, a través de los que se gestionan las casas de acogida (ubicadas en Leganés) y las posibles ayudas económicas.

Pero la mujer no siempre maneja el timón de su vida con igual rotundidad, sino que es un nuevo episodio de violencia el que le empuja inexorablemente a cambiar de rumbo. Es cuando en medio de una pelea, alertada por vecinos o familiares, la policía tiene que mediar. "Solemos intervenir a requerimiento, porque es difícil que tú presencies un hecho

de este tipo que se produce dentro del ámbito familiar", explica el cabo Francisco Jumela, responsable de la operativa de la unidad de malos tratos y menores. Un coche de patrulla se personará en el lugar de los hechos y tendrá que superar todas las trabas que se imponen: "Nos enfrentamos a muchos problemas, porque llegas y no te abren porque el marido no quiere que la policía intervenga y está el tema de la inviolabilidad del domicilio". Ya en las dependencias de la policía municipal, la única mujer de la unidad (una en cada turno), prestará una inicial atención a la agredida y le in-

formará de las posibilidades de actuación. "Nosotros aconsejamos que denuncie, porque si no, no puede ir a una casa de acogida y recibir esa primera asistencia de emergencia". En la primera ocasión, la mujer sí está dispuesta a denunciar, pensando tal vez que esta medida será eficaz. "La siguiente vez, no, porque la respuesta que ha recibido del organismo judicial no es la que ella quería y piensa que no sirve para nada", apunta. En opinión de Jumela, "la mujer tiene que entender que su bienestar pasa por la separación y que en muchos casos ésta termina con las agresiones".

Mitos verdaderos y falsos

Clase social humilde y rozando la marginalidad; hombres enganchados al alcohol o afectados por algún tipo de patología mental; mujeres mayores, dependientes económicamente... son algunos de los imprecisos mitos que se coaligan a la violencia de género. "Es un problema de carácter universal, que afecta a todos por igual", asegura Pilar Seco, directora del Centro de la Mujer. La realidad demuestra que el abanico de combinaciones se extiende hasta el infinito: maltratadas de clases sociales solventes económicamente y un buen número de jóvenes derrumban los convencionalismos asomándose por la sede del centro para contar su experiencia y

solicitar ayuda. "Es muy grave, está viniendo mucha gente joven que ni siquiera están en situación de matrimonio, sino viviendo en pareja y en relaciones de novios", explica Soto. Soledad Jiménez, psicóloga, desmiente la creencia de que los violentos son siempre "hombres malos o enfermos", y dibuja otro perfil: "Un hombre socializado en unas firmes creencias patriarcales, que piense que el hombre tiene un estatus de superioridad en relación con la mujer, con dificultades para manejar la ira y la frustración, sin habilidades para la resolución de problemas. Si se dan estos tres elementos, hay un caldo de cultivo". El cambio de morfología en la población ha

hecho aumentar los casos entre las vecinas inmigrantes. "Están empezando a tener muchas dificultades: por el tipo de horario laboral que tienen y la distorsión que se produce en la pareja. Además, el sistema de alquiler de habitaciones facilita que se les acose", relata Seco. En cuanto a la violencia de género hacia los hombres, el cabo Jumela afirma: "Son los menos y además no suelen denunciar. Hace poco hemos tenido un caso en el que la mujer le impedía el acceso al domicilio en ciertas horas, le restringía el acceso a la comida. Cuando hablamos con él, después del aviso de los vecinos, éste se derrumbó, se puso a llorar y tuvimos que intervenir".

Pasos que hay que dar

SI SE PADECEN AGRESIONES SEXUALES:

No lavarse ni cambiarse de ropa hasta después del reconocimiento médico e interponer la denuncia.

Acudir al centro de salud u hospital. Deben entregarle a la mujer una copia del informe médico completo. También proporcionan medicamentos para prevenir embarazos o enfermedades de transmisión sexual.

Presentar denuncia en policía local, comisaría de policía o cuartel de la guardia civil, o juzgado de guardia.

Acudir a algún centro de atención a mujeres si se desea recibir más información.

SI EXISTEN MALOS TRATOS FÍSICOS:

Acudir al centro de Salud u hospital. Le

darán una copia del informe médico y parte de lesiones para entregarla al realizar la denuncia.

Interponer denuncia en policía local, comisaría, cuartel de la guardia civil o juzgado de guardia. Si la mujer lo necesita, puede solicitar ser derivada a una casa de acogida de urgencias para mujeres maltratadas.

Si corren peligro la mujer o sus hijos, puede abandonar su casa sin que se considere abandono de hogar, siempre y cuando presente una demanda de separación antes de treinta días en el juzgado de 1ª instancia o de familia que corresponda al domicilio conyugal.

SI SE SUFREN MALOS TRATOS PSÍQUICOS:

Acudir a cualquier servicio de atención a la mujer: concejalía de Mujeres o Servicios Sociales.

Un sistema imperfecto

Hace ahora un año llegaba desde Canarias al Hospital de Getafe una mujer herida gravemente al haber sido quemada por su marido. Los hijos tuvieron que hospedarse en un hotel para estar pendientes de las evoluciones de las diversas operaciones. La situación se prolongó y la familia, que no disponía de solvencia económica, solicitó ayuda a la Administración. "Pero ésta no tiene albergues, así que tuvimos que mediar y conseguimos que colaborara la Residencia de Estudiantes facilitándonos un alojamiento", recuerda Pilar Seco, directora del Centro de la Mujer. Cientos de casos generados en los once años ocupándose de esta labor, hacen que evoque situaciones que ha sufrido a través del testimonio de otras. Aunque son algunos, como el de la mujer canaria, los que le quedan con mayor fuerza en la retina. "La prensa se hizo eco de su historia. Al final murió". De esta experiencia queda patente la falta de recursos existentes: "Nosotros planteamos una ley integral del maltrato, que lo aborde en su totalidad y comprometa a las administraciones a disponer de recursos para tratarlos: *canguros* para cuidar a los niños y mayores mientras la madre trabaja, alquileres moderados...". El cabo Francisco Jumela, hace referencia a los desajustes que se plantean en las casas de acogida:

"Pueden permanecer 2 ó 3 días máximo. Además los hijos mayores de 12 años no pueden ingresar en ellas". Continúa destapando otra de las taras del sistema, que impide que se detenga a un maltratador si no existen en la víctima "lesiones constitutiva de delitos", es decir, que ésta no reciba un tratamiento posterior a la primera asistencia médica o quirúrgica. "No vale con que la mujer vaya al hospital y presente lesiones (contusiones, hematomas...), porque éstas no son consideradas como delito y el principio general del derecho es *in dubito pro reo*, la duda beneficia al reo". Prosigue trasladando la impotencia que embarga a la mujer agredida: "Estás siendo apaleada y llega la policía y piensas que se lo van a llevar. Resulta que el agresor se queda en su casa y a ti te sacan con los críos. Te preguntas, ¿quién es el malo?", explica. En su opinión, el tema se tiene que comenzar a abordar desde una óptica superior a la policial, "se tienen que involucrar jueces, fiscales, ONGs, servicios de comunicación...", apunta. Coincide con Soto y con Soledad Jiménez, del servicio de apoyo psicológico a la mujer, al afirmar que estamos ante un problema de cultura y educación. "Hay que empezar a educar desde el colegio y a partir de la igualdad a niños y niñas", subraya Jumela.

Recordando a Sandra Palo



Decenas de personas respondieron a la llamada de los padres de Sandra Palo, en señal de protesta por su brutal asesinato.

Vecinos del municipio acudieron a la llamada de los padres de Sandra Palo (violada y asesinada brutalmente hace escasas semanas) y se concentraron en Las Margaritas en señal de protesta y apoyo a los familiares. El cuerpo de Sandra, de 22 años y disminuida psíquica, fue encontrado en el término de Leganés, tras haber sido quemado por sus agresores. A fecha de hoy, la Policía Nacional ha detenido a cuatro

presuntos autores, entre los que se encuentran tres menores de edad. La violencia de género adopta una de sus múltiples variantes en este caso que ha conmocionado a la población. "Es un problema que nos debería avergonzar mucho. Tenemos que reflexionar, protestar y estar alerta porque no sólo afecta a la víctima o a la familia, sino a toda la sociedad", apostilla Pilar Seco, directora del Centro de la Mujer.

24 intervenciones de la policía desde enero

De las veinticuatro intervenciones por violencia doméstica a cargo de la policía municipal en este primer semestre, diecinueve obedecían a malos tratos contra mujeres, tres a menores y dos a hombres. La policía se encarga de tramitar y llevar al juez la denuncia,

además de supervisar las sentencias judiciales de acercamiento. Las estadísticas arrojan datos de la labor realizada por el Servicio de Apoyo Psicológico del Centro de la Mujer, que atendió a 105 féminas el año pasado. La memoria destaca que algo más del 35%

del total, había sufrido maltrato, mayoritariamente en el hogar, en menor medida en el ámbito laboral y excepcionalmente en otros ambientes, y que más de 2/3 (casi todas con trabajo extradoméstico) se habían separado o querían iniciar los trámites.

GESTINFISA®
GESTION INMOBILIARIA Y FINANCIERA
Promociones y Construcciones en Getafe, Pinto y Valdemoro

INFORMACIÓN:
C/ Escaño, 24
GETAFE
Tel.: 91 683 73 73
www.gestinfisa.com

La Romería Rociera volvió a aglutinar a cientos de miles de devotos de la Virgen

La capacidad de convocatoria de la Romería Rociera al Cerro de los Ángeles —uno de los actos señeros del municipio, organizado por la Casa de Andalucía, y que ha cumplido su mayoría de edad— volvió a demostrarse los pasados 28 y 29 de junio. Setenta y dos hermandades con sus correspondientes carretas y más de 700 caballos provenientes de las comunidades de Madrid y Castilla y León desembarcaron

en Getafe para rendir pleitesía a la Blanca Paloma. Las altas temperaturas no fueron óbice para que cientos de miles de personas: romeros, jinetes, devotos y demás vecinos en busca de jarana, se lanzaran a disfrutar del baile, cante, salves, las buenas viandas y el finito. Para contrarrestar los calores, abanicos, sombrillas y gafas de sol fueron los complementos más utilizados por los participantes. N.M.



Las actividades se prolongarán entre los días 3 y 6 de junio

La paella, flor de las fiestas de Getafe Norte

Un concurso de paellas es "nuestra flor de las fiestas" de Getafe Norte, según Agustín Quintana, coordinador de los citados festejos, ya que, asegura, "esperamos alcanzar un récord de participación" y superar las 400 personas que se dieron cita el año pasado. Patrocinado por GISA, Carrefour y Antonio y Ricardo, el certamen culinario contará con un cocinero profesional para juzgar cuáles son los tres mejores arroces. La Asociación de Vecinos Getafe Norte aportará los ingredientes básicos para la elaboración de las paellas (leña, arroz, pollo, aceite y una botella de vino), y deja el resto al gusto de los participantes, que pueden hacerlo en solitario o en grupos. Organizadas por la asociación de vecinos del barrio, con la colaboración de las casas regionales de Andalucía, Murcia y Castilla León, las fiestas de Getafe Norte se desarrollarán entre los días 3 y 6 de julio, y cuentan con un presupuesto de 850.000 pesetas donadas por el

Ayuntamiento, además de las aportaciones que han podido conseguir de los comerciantes. Entre sus novedades, el coordinador destaca que "este año tenemos un concurso de baile, para lo que hemos traído dos profesores de una escuela; también vendrán feriantes, con los típicos coches de choque, y demás atracciones, que son los que dan vida a las fiestas; además, vamos a iniciar los concursos de chinchón y de petanca", este último en homenaje a Juan Calle Cruz "un gran aficionado". La programación se completa con el pregón de José Luis Vázquez Gómez, actuaciones musicales, bailes, una sardinada, o diversos actos dedicados a los más pequeños. La organización ha querido equilibrar las actividades para que todos puedan participar; tienen muchas dificultades para traer gente, "ya que es un barrio difícil, ya que es nuevo y hasta que los niños que han nacido aquí crezcan un poco", contaba Agustín.

Raquel González

ACTIVIDADES FIESTAS DE GETAFE NORTE

Jueves, 3 de julio

19.30 h. Juegos infantiles (castillos hinchables, pista americana, tren neumático que recorrerá las calles del barrio)
20.00 h. Festival de música joven

Campeonato de chinchón

20.30 h. Actuación de los payasos Anima-t-tu
23.00 h. Orquesta Chicago
24.00 h. Fuegos artificiales y concurso de baile

Viernes, 4 de julio

19.30 h. Pasacalles (salida de Bulevar)
22.30 h. Pregón de José Luis Vázquez Gómez
23.00 h. Orquesta Chicago

Domingo, 6 de julio

10.00 h. I Trofeo de Petanca (Plaza Tomás y Valiente)
Finales del VI Trofeo de Fútbol Sala
11.00 h. Exposición de planos y maquetas del centro cívico del barrio
12.00 h. Degustación de gazpacho
20.30 h. Entrega de trofeos
21.30 h. El barrio canta: Andrés Cuenca, Fernando Sierra, y Orquesta Dúo Amanecer
23.00 h. Chocolatada

Sábado, 5 de julio

9.30 h. Sardinada
11.30 h. Fiesta de la espuma y lanzadera
12.00 h. Concurso de paellas
14.00 h. Mascletá y cata de paellas
16.30 h. III Concurso de mus y I

ECOS DE SOCIEDAD

Desde GETAFE CAPITAL queremos dar la posibilidad de inmortalizar ese momento especial en su vida. Bodas, bautizos, comuniones, cumpleaños... todo tiene cabida en una sección que se abre para cada uno de los lectores.



GETAFE CAPITAL tiene dos "redactores" más, y queremos unirnos a la alegría de Emilio Fernández, director adjunto, y Teresa Buitrago, que la madrugada del 22 de junio trajo al mundo a Marina y Manuel Ignacio, dos gemelos que acompañarán al hermano mayor, Christian.



Laura García Pérez y Ángel David Álvarez Mendoza brindan por la nueva vida que comenzaron juntos el 27 de junio, fecha en la que contrajeron matrimonio en la madrileña parroquia de San Jerónimo, donde se dijeron el "sí, quiero" y se prometieron amor eterno.



3 DE JULIO DE 2003

GETAFE Bullevar CENTRO COMERCIAL



PUBLI-REPORTAJE



Con la conciencia de que se ha convertido en el Centro Comercial de Getafe, BULEVAR sigue mejorando su oferta y su imagen de cara al público. Por este motivo, ha decidido reformar la planta baja, innovando comercialmente e incorporando una serie de empresas líderes tanto por la calidad de sus productos como por el precio de los mismos. La apertura de dos nuevas entradas al público y la llegada del Metrosur, a través de la estación de Los Espartales, suponen un acercamiento al casco urbano, que queda a tan sólo dos paradas. Carrefour es un centro cómodo y accesible para el público de Getafe que busque una oferta integral en servicios; donde es posible encontrar un amplio surtido de productos en sus establecimientos, todos de primera línea. Con la comodidad del parking subterráneo y las buenas comunicaciones por carretera, el Centro Comercial BULEVAR no se detendrá aquí, no se acomodará en lo ya conseguido, que es mucho, sino que seguirá creciendo por y para los getafenses.

De Getafe... el Centro



Carrefour  **Carrefour**
HIPERMERCADO. Esta gran superficie ofrece al consumidor calidad y los mejores precios en alimentación, productos frescos (charcutería, carnicería, pescadería, frutería y panadería) y en una amplia gama de artículos (bricolaje, iluminación, automóvil, jardinería, deporte, viaje, libros, discos, droguería, entre otros). Además, el cliente goza de la oportunidad de utilizar servicios con garantía de satisfacción y devolución, descuentos automáticos en las gasolineras Carrefour, servicio a domicilio para trasladar la compra y tarjeta Carrefour Pass con grandes ofertas.



FLOR y FLOR
HOGAR. Localizada en una coqueta caseta de madera, en la floristería de Bulevar es posible encontrar desde la flor de la estación de amplio colorido hasta las rosas de importación con distintas longitudes de tallos. Además, realizan todo tipo de trabajos para celebraciones, así como ramos de novia, de los que disponen un amplio abanico de ejemplos, que pueden adaptarse a las distintas necesidades de los clientes. Sirven a domicilio y también atienden peticiones efectuadas por teléfono.
Teléfono: 916816597



MIRÓ
HOGAR. Con más de un centenar de tiendas repartidas a lo largo del territorio español, líder en el sector del pequeño y gran electrodoméstico, la cadena Miró destaca por sus variadas propuestas y por el trato personal de los profesionales que allí trabajan. Entre sus atenciones al público, brilla con luz propia el reparto gratuito a domicilio, del que hacen gala y que se puede utilizar para compras superiores a los 18 euros y en distancias de desplazamiento no mayores de 100 kilómetros.
Teléfono: 916811311



ALL FACTORY
MODA Y COMPLEMENTOS. Las mejores marcas a los mejores precios: esa es la seducción de All Factory, una tienda de ropa juvenil cuya línea deportiva y casual engloba firmas de la categoría de Levi's, líder mundial en prendas vaqueras y jeans. Sus colecciones proceden de temporadas anteriores y excedentes de stock, lo que propicia que los precios sean muy asequibles y atractivos para los compradores más jóvenes, que así pueden encontrar productos de excelente calidad en una ropa que nunca se pasa de moda.



Bijou Brigitte
MODA Y COMPLEMENTOS. Bijou Brigitte es una invitación a dejarse seducir por los atractivos colores y formas de los innumerables modelos de bisutería, plata y complementos que cobran vida en este establecimiento, que además, permite al cliente acercarse al mundo de los minerales. Seguro que supondrá una experiencia única y fascinante. Con cuarenta años de experiencia adquirida a lo largo y ancho del mundo, el atractivo universo de propuestas de Bijou Brigitte, donde se mezclan la magia y la moda a unos precios asequibles, *se acerca a ti.*



Body Bell
MODA Y COMPLEMENTOS. Los mejores productos de belleza, los maquillajes o las cremas más aptas para cualquier tipo de piel se pueden encontrar en Body Bell a un magnífico precio. Además, el consumidor estará asesorado en sus compras por un personal altamente cualificado, que le podrá recomendar las mejores ofertas dependiendo de sus gustos y necesidades. En Body Bell tampoco se olvidan de unos complementos esenciales para la imagen personal como son los perfumes y las colonias, de los que cuentan con un amplio surtido de marcas.





Calzados Benavente

MODA Y COMPLEMENTOS.

La comodidad empieza inexcusablemente por un buen calzado, que permita sentirse a gusto a quien lo utiliza y, además, aporte un toque elegante, informal, serio o deportivo, dependiendo del vestuario que demanden las múltiples vicisitudes que se presentan en la vida. Las nuevas colecciones, que temporada tras temporada mejoran la calidad de sus productos, se unen en Calzados Benavente a las más recientes y actuales tendencias en moda, siempre con el objetivo de permitir a hombres y mujeres calzar el mejor zapato a un buen precio.



Colours & Beauty

MODA Y COMPLEMENTOS.

Todo lo que una mujer necesita para sentirse guapa y atractiva se puede encontrar en Colours & Beauty, un auténtico paraíso de la moda y los complementos, donde los productos de belleza se adaptan a perfectamente a la personalidad y a las necesidades de la mujer de hoy. Además, cualquier cliente se sentirá arropada en su elección por excelentes profesionales que le podrán aconsejar y recomendar sobre los mejores artículos y productos en cada caso específico. En Colours & Beauty, el encanto y el atractivo son opciones al alcance de todas.



Foot Locker

MODA Y COMPLEMENTOS.

La actividad deportiva se ha convertido en una necesidad para el ciudadano de hoy en día, que busca evadirse de la vida sedentaria, de los horarios interminables de trabajo y del agobio y del estrés de las grandes ciudades. Foot Locker dispone de la ropa y los materiales necesarios para que cualquier persona se sienta bien realizando una actividad física. En calzado deportivo, camisetas, chándals o prendas cómodas, las primeras marcas acompañan a esta firma en la lucha por mejorar la calidad de vida de cada uno.



LGreenwich

MODA Y COMPLEMENTOS.

Un cinturón adecuado para cada tipo de prenda, un bolso que combine, la maleta ideal para el próximo viaje soñado... todo tiene cabida en el Grupo Greenwich, la primera red de tiendas dedicadas en exclusiva a la moda de complementos y marroquinería. En sus establecimientos, las colecciones se renuevan siguiendo el sistema *pronto-moda*, una alternativa que permite ofrecer al cliente un nuevo producto, un alternativa siempre fresca, a elegir en cada ocasión que visite el establecimiento.

Teléfono: 91 682 75 67



Iman Girl

MODA Y COMPLEMENTOS.

Ir a la última moda, seguir las tendencias más modernas y cambiar de vestuario cada año ya es, también, una oportunidad al alcance de las chicas más jóvenes, que en Iman Girl pueden encontrar su edén particular con ropa a precios asequibles para todos los bolsillos. Camisetas juveniles, pantalones y faldas llenos de colorido y siempre acordes con las últimas tendencias del año... Esa es la oferta de Iman Girl, que renueva productos incesantemente para que visitar esta tienda sea siempre una experiencia única y novedosa.

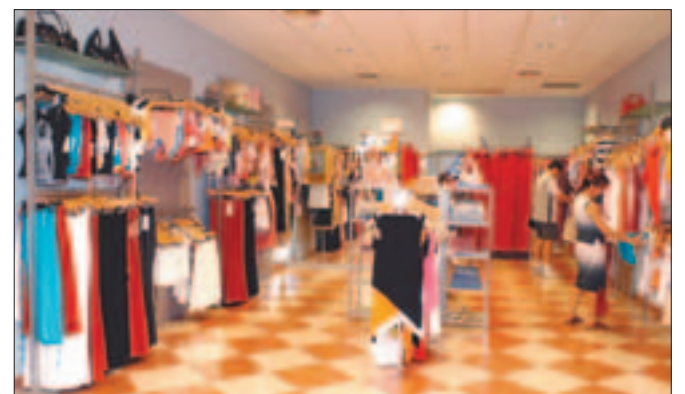

Mango

MODA Y COMPLEMENTOS.

El diseño racional de cualquier establecimiento de Mango acentúa el ritmo visual de sus excepcionales colecciones de moda y complementos, siempre modelos de calidad y elegancia, y crea un ambiente dinámico, acorde con la personalidad de sus clientes. Mango es un comercio inconfundible por su estilo, por el clima que se percibe, por el ambiente. El mobiliario modular de diseño propio es una de las piezas clave, y el color proporciona homogeneidad al espacio, organiza y delimita los distintos sectores y productos que quieren destacarse.

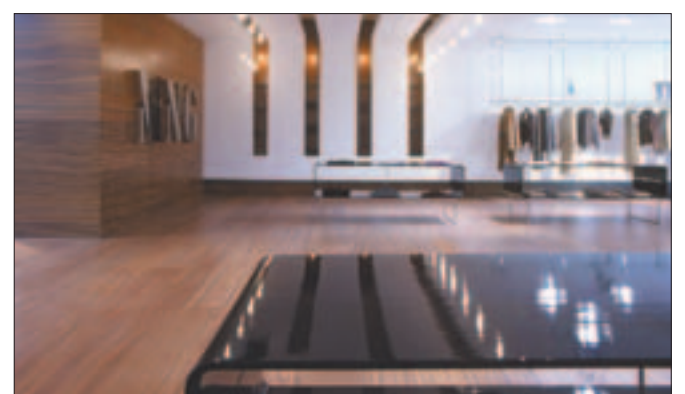



ORO VIVO Oro Vivo
MODA Y COMPLEMENTOS.

La elegancia de una joya bien escogida constituye un complemento fundamental, además de convertirse en un regalo muy especial, un recuerdo inolvidable, para parejas, familiares o amigos. Desde una pulsera a un anillo, pasando por pendientes o collares..., son artículos que dan un toque de distinción a cualquier prenda, a cualquier estilo, a cualquier vestuario. En Oro Vivo el cliente podrá encontrar esa joya, ese metal precioso, ese capricho que llevaba tanto tiempo buscando, con la garantía de calidad y elegancia que distinguen a los artículos de esta joyería.



OPUPA Pupa
MODA Y COMPLEMENTOS.

Con la distinción y el *glamour* característicos de una perfumería italiana; la oferta de Pupa destaca por la calidad y el diseño de sus estuches de regalo, que adoptan formas distintas y originales, totalmente exclusivas, para conseguir, así, que un presente tan personal como un perfume cuente con un encanto muy especial; además, el cliente tiene la ventaja añadida de disfrutar de las múltiples ofertas de sus productos. Cualquiera puede encontrar en Pupa un distintivo tan definitorio y característico de la forma de ser de cada uno, como es el perfume.



Sun Planet
MODA Y COMPLEMENTOS.

Las mejores y primeras firmas, las tendencias más nuevas y modernas en gafas de sol, aparecen reunidas en un pequeño universo llamado Sun Planet: moda, belleza y comodidad avalados por la garantía y la experiencia que ofrece una empresa líder en el sector. Desde la gafa más original a la que mejor se acomoda a las posibilidades de cualquier bolsillo, en Sun Planet hay cientos de sugerencias que no sólo cumplen las más exigentes expectativas de todo tipo de personas, sino que garantizan, además, la mejor protección para los ojos.



S&S Joyeros
MODA Y COMPLEMENTOS.

De estilo moderno y diseño exclusivo, la profesionalidad renovada de S&S Joyeros logrará satisfacer al consumidor más selecto y exigente, aquel que valora en igual medida la atención personalizada y las joyas más delicadas y selectas del mercado. S&S Joyeros ofrece una ocasión única para combinar con originalidad oro y plata, para adquirir una amplia gama de piedras preciosas, o esos cientos de modelos diferentes de perlas que harán las delicias de los compradores más minuciosos y elegantes.



Los Telares
MODA Y COMPLEMENTOS.

Los Telares, la cadena de ropa especializada en moda para señora, caballero y niño, despliega, también en el municipio, su variedad de propuestas, caracterizada por la calidad de tejidos y diseños, sin olvidar la economía del cliente, pues se sigue a rajatabla la máxima demantener el equilibrio justo entre la calidad y el precio. Un continuo reciclaje de artículos posibilita que las prendas que dibujan este espacio dedicado a la moda y los complementos estén acordes, temporada tras temporada, con las últimas tendencias del mercado.



Bel Ros
OCIO.

Del dulce al ácido, del salado al picante... la mezcla de sabores y de texturas en el universo de los productos ofertados por Bel Ros es mágica, sorprendente y maravillosa. Aquí es posible adquirir al peso aceitunas, banderillas, cebolletas y todo tipo de variantes, así como las más variadas formas de gominolas, frutos secos o palomitas recién hechas. Y para que nada falte, en Bel Ros también personalizan bolsas de cumpleaños para los más pequeños, que encuentran en este autoservicio la oferta más completa en productos siempre ideales para organizar fiestas y reuniones de amigos.





Cinesa Bulevar

OCIO. Con siete salas y 2.100 butacas amplias y cómodas para poder disfrutar cómodamente de las mejores películas de estreno, Cinesa Bulevar ha diseñado las estancias para permitir un perfecto visionado con la calidad del sonido digital. Además, y para comodidad del espectador, dispone de servicios de información y venta anticipada y por teléfono, *parking* gratuito, día del espectador, precios reducidos para mayores de 65 años y menores de 10, y carnet joven y para estudiantes universitarios.

Información y venta: 902333231



Don Dino

OCIO. En la juguetería Don Dino no sólo es posible encontrar productos de todo tipo y para todas las edades, sino también un asesoramiento por parte de sus empleados, que despejará las dudas de cualquier comprador, aconsejándole sobre la mejor elección. Su oferta es tan amplia que conviven con absoluta normalidad un gran surtido de la famosa Mariquita Pérez, la muñeca que marcó la infancia de los que hoy son padres y abuelos, con las nuevas formas de diversión avaladas por las modernas tecnologías, y que podría escenificar su extensa batería de videojuegos.



Herbolario Saint Germain

OCIO. Preocuparse por el cuidado del propio cuerpo de una manera sencilla y natural es una opción al alcance de cualquiera. Olvidándose de artículos artificiales que dañan y perjudican la salud, en el Herbolario Saint Germain se pueden encontrar toda clase de productos para deportistas y para los que no lo son, para adelgazar y también para engordar... Además de ofrecer alimentos especiales para celíacos, que tienen un diez por ciento de descuento en su precio, en el Herbolario Saint Germain también son habituales las ofertas de tres por dos y las rebajas en numerosos artículos.



Multipez

OCIO. En Multipez se puede encontrar una completa gama de animales, según los deseos y necesidades de cada uno: el llamado mejor amigo del hombre, el perro, un compañero para que los más pequeños adquieran responsabilidades; o los gatos, que esconden su picardía bajo un manto de suavidad y elegancia; o los siempre inquietos, nerviosos e hiperactivos hamsters; o los multicolores peces cuyas evoluciones en el agua transmiten sosiego, paz y tranquilidad... Son cientos de mascotas, son cientos de animales de compañía a la espera de encontrar un hogar, y están en Multipez.



New Park

OCIO. La mejor diversión para los más jóvenes en particular, y para los amantes de los juegos recreativos, en general, está disponible en New Park, un lugar donde el ocio y la diversión son los grandes protagonistas. La oferta de este salón recreativo es digna de un paraíso de la diversión, gracias a su completa gama de juegos que combinan la lucha, el ingenio o la habilidad; que conviven con proposiciones aparentemente más tradicionales, como coches o motos, pero que han sabido evolucionar hasta transformar la fantasía en una simulación casi real.



Offi Tienda

OCIO. Con el aval de más de diez años de experiencia y la comercialización de las últimas tecnologías como seña de identidad, Offi Tienda distribuye exclusivamente Movistar en sus 83 establecimientos especializados en telefonía móvil. Y, además, accesorios para que las comunicaciones del usuario estén a la última, inalámbricos, *walkie talkies*, vídeo consolas Nintendo y juegos de PlayStation y PC, contratación de ADSL y RTB... todo para ser un experto en las tendencias tecnológicas de vanguardia.

Teléfono: 902 20 30 50



Francisco Javier Arroyo Recio, gerente del Centro Comercial

“Su nueva imagen y la apertura de Metrosur convierten a BULEVAR en un centro de vanguardia”

El Centro Comercial BULEVAR se abrió a finales de 1997 para responder a una necesidad de los vecinos del recién creado barrio de Getafe Norte, y con el transcurso de los años, se ha consolidado como el centro comercial de Getafe. Desde octubre de 2000, se encuentra al frente de este proyecto Francisco Javier Arroyo Recio, gerente del

centro, que asegura que la apertura de Metrosur —con la parada de Los Espartaes—, además de la nueva imagen de la superficie —producto de la remodelación reciente a la que se han sometido— está siendo y será en los próximos meses, el trampolín de lanzamiento para un mayor crecimiento de BULEVAR.

¿Cómo surgió la idea y la posibilidad de abrir este centro comercial?

Nace para dar servicio a todo un nuevo barrio, Getafe Norte, además de situarlo en un enclave de comunicaciones estratégico: la carretera Villaverde-Getafe, perpendicular a la M-45, que une a su vez la N-IV y la carretera de Toledo, lo que convierte a BULEVAR en un lugar de paso de mucha gente, que les permite comprar cómodamente y seguir la marcha. En el año 1999 se abrieron siete grandes salas de cine, CINESA BULEVAR, que siguen estando en la vanguardia por su tecnología puntera, y son uno de los grandes motores del centro por la gran aceptación que tiene entre la gente de Getafe.

Tras la fusión de Pryca y Continente, ¿cómo afectó al centro comercial la introducción de la nueva marca CARREFOUR?

En el 2000 se produce la fusión de Continente, que es absorbido por Pryca y pasa a ser CARREFOUR. En un principio, el cambio generó cierto desconcierto hasta que la gente ha identificado la nueva marca, y sobre todo, ha comprobado que el hipermercado CARREFOUR sigue teniendo los precios más económicos y más competitivos de toda la zona. Además hemos apostado por innovar comercialmente, por lo que hemos realizado la remodelación de la planta baja, dando una imagen totalmente actual y cuya iluminación y diseño siguen la línea de otros centros comerciales de Italia, que son los más vanguardistas y avanzados de Europa. Ahora ofrecemos un centro más cómodo para nuestro público, por las 1500 plazas de aparcamiento gratuito, por la nueva parada de metro Los Espartaes y por los dos nuevos accesos peatonales que se han abierto. En BULEVAR nuestros clientes encuentran todo tipo de actividades y servicios: tintorería, farmacia, restaurantes, cines, un gran hipermercado CARREFOUR, tiendas de ropa como Mango, única en la zona, además de otras muchas marcas que satisfacen al cliente más exigente.



Francisco Javier Arroyo Recio es gerente del Centro Comercial Bulevar desde octubre de 2000 y pretende revitalizar el centro a partir del nuevo impulso que ya ha supuesto el Metrosur.

La importancia del metro

¿Ha influido la apertura del Metrosur a la hora de lanzar esta remodelación?

Ha sido un reto hacer una obra en el centro y estar abierto a la vez pa-

ra seguir dando servicio, pero la planta baja necesitaba actualizarse comercialmente con una imagen más innovadora, y a la vez aprovechar la cercanía de la parada de metro de Los Espartaes. Por ello, he-

mos abierto un acceso peatonal para facilitar la entrada del público procedente del metro, y otro desde la planta remodelada hacia el parking exterior.

¿Qué nuevos comercios se han

incorporado?

Tenemos una nueva bisutería BI-JOU BRIGITTE, con precios muy asequibles; otra tienda llamada IMÁN, de moda joven para la mujer, que ha tenido una gran aceptación, al igual que CALZADOS BENAVENTE; PHONE HOUSE de telefonía, y próximamente se inaugurará COLOUR&BEAUTY, de cosmética y complementos. S&S JOYEROS también ha ampliado su tienda, y en esa misma planta siguen funcionando las marcas MANGO, LOS TELARES, ALL FACTORY, MULTITEPEZ, FOOTLOCKER, y una gran tienda de electrodomésticos y aparatos de gran consumo, como es la conocida cadena MIRÓ. ¿Cómo es el perfil del cliente más fiel a BULEVAR y qué lo hace tan atractivo?

Aunque hasta ahora nuestro público ha sido mayoritariamente gente joven, sobre todo matrimonios con niños, con la apertura del metrosur esperamos contar con el público de Getafe centro que es gente de mayor edad. La ventaja respecto a otras grandes superficies, es que BULEVAR tiene parking cubierto y ofrece una estética más avanzada. A pesar de no ser un “megacentro”, cubrimos todas las necesidades de nuestros clientes, se abrió un quiosco de prensa, una farmacia que presta un servicio básico en todo el área de influencia, vamos a abrir una oficina de Correos que va a dar servicio de entrega y recogida de paquetería, tenemos dos entidades financieras, BANCO SANTANDER y CAJA MADRID, además de un amplio surtido de 44 tiendas con una oferta completa de productos y servicios.

¿La apertura de Metrosur ha sido fundamental en el despegue del centro?

Realmente no, porque BULEVAR tiene vida propia desde su apertura, aunque lo cierto es que hay gente en Getafe que no tiene vehículo o que no quiere moverlo por las dificultades de aparcar de vuelta a su residencia. Ahora es una gran comodidad que a dos paradas de metro del núcleo urbano de Getafe esté BULEVAR, de esta manera nos hemos acercado a los getafenses de

“Ahora es una gran comodidad que a dos paradas de metro del núcleo urbano de Getafe esté BULEVAR, de esta manera nos hemos acercado a los getafenses de esa zona que antes no habían sacado partido a este centro comercial por problemas de comunicación”

“En BULEVAR nuestros clientes encuentran todo tipo de actividades y servicios: tintorería, farmacia, restaurantes, cines, un gran hipermercado CARREFOUR, tiendas de ropa como Mango, única en la zona, además de otras muchas marcas que satisfacen al cliente más exigente”



“Éste es un centro amplio y cómodo para realizar tus compras, y sobre todo, se nota en una atención más esmerada y personalizada por parte de los comerciantes”

“A los getafenses y a todos los que no conocen todavía nuestra nueva imagen, les animo a que vengan a visitarnos y conozcan nuestros nuevos servicios, seguro que van a convertirse en clientes fieles de BULEVAR”

esa zona que antes no habían sacado partido a este centro comercial por los problemas de comunicación. Tienen un gran centro cerca de ellos, y les animamos a que nos conozcan mejor.

Comodidad y atención

El hecho de ser una superficie mediana, dentro de las grandes, ¿otorga también ventajas?

La mayoría de las veces los clientes buscan la comodidad. Hay superficies comerciales donde los clientes se sienten agobiados por un exceso de público que no les permite comprar como a ellos les gustaría. Éste es un centro amplio y cómodo para realizar tus compras, y sobre todo, se nota en una atención más esmerada y personalizada por parte de los comerciantes.

Aunque las obras están prácticamente concluidas, ¿qué proyectos de futuro tenéis?

Queremos remodelar el resto del centro en un futuro próximo. En estos momentos, la planta baja se ha convertido en una zona noble, con materiales nuevos y probablemente con el tiempo se adecuará el resto de las plantas para que tengan la misma armonía. Hemos intentado atender la que desde nuestro punto de vista era la urgencia mayor, que era como he mencionado antes, la adecuación de la planta baja a las

nuevas necesidades de nuestro público, a la vez que al nuevo medio de transporte, es decir, permitir un acceso más directo desde la parada de Los Espartales.

¿Qué promociones, animaciones proponéis en BULEVAR en estas fechas?

Por una parte, hasta el día 4 de julio contamos con las actuaciones de Paco Collado, primer actor de Cruz y Raya, en el Risódromo BULEVAR, en la planta de ocio y restauración. Y por otra parte, acabamos de arrancar con la campaña de Rebajas en BULEVAR, donde nuestros clientes podrán encontrar las mejores ofertas en moda y complementos, y por supuesto, los mejores precios en CARREFOUR.

También tenemos una promoción en la que sólo por realizar las compras en BULEVAR, nuestros clientes pueden llenar el depósito de su coche con un descuento de 5 pesetas de las de antes por litro, en las gasolineras Shell próximas al centro.

¿Algo más que decir a los getafenses?

A los getafenses y a todos los que no conocen todavía nuestra nueva imagen, les animo a que vengan a visitarnos y descubran nuestros nuevos servicios, porque seguro que van a convertirse en clientes fieles de BULEVAR.



La completa oferta del Centro Comercial Bulevar incluye un amplio abanico de restaurantes y posibilidades de ocio para satisfacer al cliente más exigente.



La remodelada y recién inaugurada planta baja se ha convertido en la “zona noble” de Bulevar y se ha remozado con el diseño más vanguardista y moderno.



Ambientado a la manera de un aeródromo, Bulevar encaja a la perfección con las necesidades del vecino de Getafe que tiene a su disposición un centro cercano y cómodo.



Phone House

OCIO. Los últimos modelos, las mejores marcas y los accesorios más innovadores en telefonía móvil están en The Phone House. Este centro es, en pocas palabras, un universo donde la comunicación a distancia es la base a partir de la cuál la tecnología cobra protagonismo. Con ofertas en móviles de contrato y de tarjeta, The Phone House da servicio a Amena y Vodafone, y se ha convertido en un líder en el sector telefónico, gracias al cual es posible estar a la última en comunicaciones con la garantía que siempre ofrecen las grandes marcas.



Sprin Libros

OCIO. La oferta de Sprin Libros es una invitación a pasear por el siempre atrayente mundo de la literatura. En un espacio en el que se reúnen los mejores autores de la escritura universal y donde comprar libros se convierte en una satisfacción, también para el bolsillo, conviven ejemplares nuevos, de ocasión y múltiples promociones. La propuesta de Sprin Libros es una incitación a viajar al país de los sueños, a hacer volar la imaginación con las mejores historias. En sus estanterías es posible encontrar lo mejor del ser humano: las letras, la cultura, la educación, la información...



Viajes Carrefour

OCIO. Un viaje es siempre una experiencia única. Y para que nada se tuerza, para que sea verdaderamente inolvidable, existe la garantía y la profesionalidad de los expertos de Viajes Carrefour. Los grandes descuentos y las facilidades de pago que se ofrecen a través de la tarjeta Carrefour Pass consiguen que cumplir el sueño de conocer el mundo sea hoy una realidad accesible a cualquier bolsillo: sólo es necesario dar el paso y elegir destino. El resto corre de cuenta de los hombres y mujeres de Viajes Carrefour, una empresa líder en su campo.



The New Orleans

RESTAURACIÓN.

Los distintos aromas que se respiran y arrebatan los sentidos al entrar en The New Orleans remiten pronto a su copiosa carta de cafés. En ella se pueden encontrar diversas variedades, desde el irlandés al tropical, pasando por el plaza roja o el habana. Acompañándoles, infusiones de todo tipo, exquisitas tartas y bollos para los más exigentes y golosos paladares, y la especialidad de la casa, las tortitas con nata. De su unión, surge un auténtico placer por saborear fascinantes productos, idóneos para el desayuno, la merienda o cualquier hora que se precie.



Cantina Mariachi

RESTAURACIÓN.

Especialidades de la cocina mexicana con lo mejor en nachos, burritos o tacos, y el acompañamiento de la mejor cerveza del país o deliciosa sangría: así de sugerente es la oferta culinaria de Cantina Mariachi. La carta es una invitación a probar sus fajitas, costillas y chiles con carne, con el delicioso sabor de la gastronomía tradicional mexicana. Eso sin olvidar sus deliciosos postres: pañuelitos, brownies, cajetas o café Lupita. Todo en Cantina Mariachi, *un trocito de México muy cerca de ti.*



Hobby Lunch

RESTAURACIÓN.

Si ya había sorprendido anteriormente este restaurante americano, Hobby Lunch promete hoy renovadas sensaciones culinarias, como las nuevas costillas de cerdo acompañadas por una deliciosa salsa barbacoa, que completarán la ya habitual oferta en hamburguesas gigantes, originales ensaladas o sandwiches de tres pisos. Y para comer, un exquisito menú del día en el que será difícil elegir entre una amplia y apetitosa variedad de platos y productos.

Teléfono: 91 665 19 23





Il Dolce Capriccio

RESTAURACIÓN. Un capricho, una tentación al alcance de la mano, un momento dulce con el que disfrutar entre los numerosos sabores en helados y batidos, que, siguiendo las recetas artesanales, llegan al paladar del cliente de Il Dolce Capriccio. La azucarada mezcla de sensaciones suaves se completa con *goffres*, horchatas y granizados, que en la calurosa época estival se convierten en un refrescante alivio para los sentidos y en una apetitosa ayuda para combatir el calor. Es el encanto de un refresco tan tradicional como el helado.



McDonald's

RESTAURACIÓN. Sin esperas, con rapidez, pero también con la calidad y la garantía que ofrece la multinacional norteamericana, McDonald's no es sólo una hamburguesería; es también un lugar de encuentro para *pasarlo en grande* y disfrutar en un ambiente sano y familiar, en el que los más pequeños tienen su propio espacio de esparcimiento en el parque infantil con que cuenta el establecimiento. "En McDonald's hacemos hamburguesas y las hacemos bien", aseguran, y de ello pueden responder los millones de personas en todo el mundo que prueban cada día sus productos.



Natural Blend

RESTAURACIÓN. Nada mejor para empezar el día que desayunar en Natural Blend, un lugar cuyo amplio surtido de bollería y de riquísimas tostadas, permite comenzar de forma inmejorable la mañana; eso sí, acompañados por los mejores téis, cafés e infusiones, ya que es posible escoger entre una gran oferta de éstos. Pero si las horas del desayuno o de la merienda han pasado, nada mejor que deleitarse con los numerosos aperitivos, cervezas y refrescos que conforman la variada y apetitosa oferta Natural Blend, un establecimiento para visitar en cualquier hora del día.



Gofy-Nostrus

RESTAURACIÓN. Cocinada de la forma más tradicional, la comida del restaurante auto-servicio Gofy-Nostrus hace sentirse como en casa a cualquier persona, creando un clima agradable para pasar un buen rato, tanto si tiene prisa, y se desea optar por desayunos, tapas y raciones en barra tradicional; como si la alternativa elegida es comer con tranquilidad, con una amplia variedad de platos nuevos y con la atención de un servicio rápido y eficaz. También los niños cuentan con su espacio de juego para la celebración de cumpleaños.



Pans & Company

RESTAURACIÓN. El arte de hacer bocadillos ha convertido a Pans & Company en una empresa líder; gracias a una oferta de gran variedad, con originales sabores y combinaciones. Además, presentando la entrada del cine, el cliente podrá adquirir dos bocadillos al precio de uno. Añadiendo a los bocatas una ración de patatas o una de sus múltiples ensaladas, el usuario se hará su propio PansMenú, que incluye un gazpacho gratis si se elige el tamaño grande. La filosofía de la empresa es: calidad, servicio, rapidez y limpieza.



Aquí

SERVICIOS. El mejor recuerdo es siempre una imagen, y de eso son conscientes en Aquí, que oferta material fotográfico, con las últimas y más modernas novedades en técnica digital. Pero inmortalizar en papel ese momento especial, mágico o entrañable, no tiene por qué ser oneroso para el bolsillo, ya que en Aquí existen múltiples ofertas en revelados, tanto analógicos como digitales. Además en este establecimiento abarcan también otros campos cercanos al mundo de la imagen, en los cuales, los prismáticos y los telescopios cobran protagonismo.





5 à Sec

SERVICIOS. 5 à Sec es un servicio de tintorería muy cercano, sin por ello perder profesionalidad, en el que cuidarán de las ropas más delicadas, devolviéndoles la belleza del momento en que se compraron. Y no sólo eso, es la perfecta solución para el mantenimiento de alfombras, abrigos o edredones, que tan complicados son de cuidar. En 5 à Sec, las prendas delicadas y las de difícil limpieza tienen un amigo fiel que las mantendrá en perfecto estado, y ofreciendo siempre un servicio tan rápido como eficaz.



Santander

SERVICIOS. Realizar cualquier gestión bancaria ha dejado de suponer un problema para quienes no cuentan con mucho tiempo, ya que en la Oficina Punto de Santander Central Hispano es posible efectuar operaciones de caja, comprar productos financieros, solicitar préstamos, hipotecas, etc. Todo ello con un horario excelente, de 10 de la mañana a 10 de la noche, sin colas, con *parking* gratuito y con la calidad, eficacia, profesionalidad y seguridad que ofrece uno de los grandes de la banca privada, no sólo en España, sino en todo el mundo.

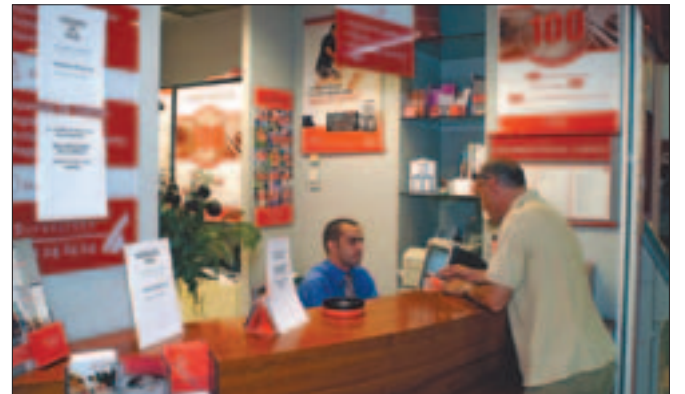

Caja Madrid

SERVICIOS. Una de las más prestigiosas centrales bancarias, Caja Madrid, se acerca aún más al público getafense. En la oficina que está a disposición del cliente en Bulevar se pueden realizar todo tipo de consultas, además de acceder a los servicios habituales que ofrece esta caja de ahorros en cada una de sus 1.800 sucursales repartidas a lo largo y ancho de la geografía española. Con una experiencia avalada por sus más de doscientos años de trabajo y profesionalidad, desde que fuera fundada en 1702, Caja Madrid es una referencia cercana y cotidiana.



Carlos Prados

SERVICIOS. Ir a la moda es una opción al alcance de todos con Carlos Prados. Este establecimiento ofrece servicios en peluquería y estética, tanto para hombres como para mujeres, con un amplio horario, reserva de cita y una inmejorable atención al cliente, que deja de serlo para convertirse en un amigo. Con especial atención a novias, recogidos y maquillajes, los productos estrella de Carlos Prado son las extensiones, tanto de fantasía, como para alargar el cabello o darle volumen. Presupuestos sin compromiso.
Teléfono: 91 696 31 16



Correos

SERVICIOS. Tras la profunda transformación que ha sufrido Correos en los últimos años, para adaptarse a los nuevos tiempos que corren, la empresa pública presenta ahora una imagen moderna, dinámica, ágil, vanguardista y coherente, que se completa con su original diseño de marca de toda la vida, creado hace ya la friolera de un cuarto de siglo. Utilizar la amplia gama de servicios postales resulta cada vez más asequible para el ciudadano, y para conseguirlo, el radio de acción de Correos se ha extendido a centros comerciales, como por ejemplo, Bulevar.



Farmacia

SERVICIOS. Lejos ya de las antiguas boticas de la abuela, a las que el paciente acudía en busca de viejos remedios para las enfermedades, la Farmacia de Bulevar pretende ir más allá, aportando una gama de productos que ayudan a sus clientes a sentirse bien consigo mismo; así, anticelulíticos y líneas de productos para el sol, son algunas de las ofertas de este establecimiento, que, por supuesto, dispone de todos los productos habituales en fármacos y medicamentos. Su horario de apertura abarca todos los días, ya sean laborables o festivos.





Loop Vision

SERVICIOS. El cuidado de unos órganos tan importantes y sensibles como los ojos no tiene por qué darse de bruces con la moda y las últimas tendencias, o afeear la imagen, puesto que en Loop Vision cuentan con las colecciones más actuales en gafas de sol y graduadas, garantizando tanto la profesionalidad de los ópticos como la excelente calidad de sus productos. Con los avances más innovadores a la hora de diagnosticar cualquier defecto en la vista y el asesoramiento de sus profesionales, el cliente de este establecimiento disfrutará de una perfecta visión.

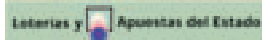

Lotería

SERVICIOS. Cualquiera puede ser el próximo afortunado que se convierta en multimillonario gracias a las apuestas del Estado. El Loro de Getafe ya tiene experiencia en estas lides, después de haber entregado recientemente un sustancioso premio de la Primitiva. La administración número 20 del municipio invita a soñar y reparte ilusiones cada día, a través de los sorteos tradicionales y los más modernos, como la Lotería Nacional, la Bono-Loto, la Primitiva, y también la Quiniela de fútbol. El Loro abre sus puertas al público ininterrumpidamente de 10 a 22 horas.

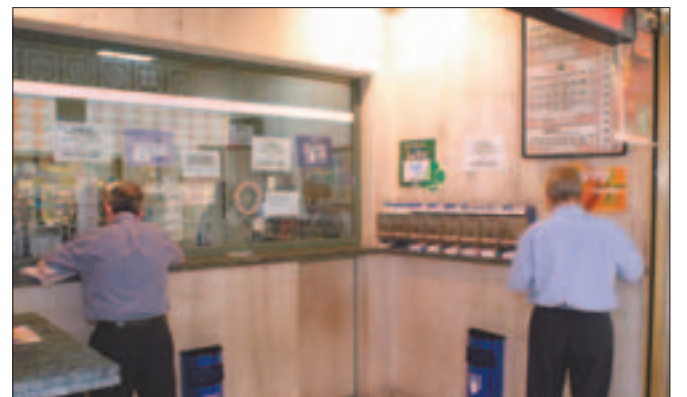

Mister Minit

SERVICIOS. Duplicar llaves para todo tipo de puertas (españolas), encontrar productos de limpieza para el cuidado y mantenimiento de la piel del calzado, e incluso realizar sellos de caucho, tarjetas de visita, invitaciones o grabaciones en placas, son algunas de las múltiples respuestas a problemas de la vida cotidiana que la cadena de establecimientos Mister Minit propone a sus potenciales clientes. Repartidas por buena parte del mundo, sus tiendas son fácilmente reconocibles porque suelen estar abiertas totalmente, circunstancia que se cumple en esta ocasión.



Narguila

SERVICIOS. En la boutique del fumador Narguila se puede encontrar cualquier detalle o regalo para señora y caballero desde un módico precio, asequible a cada bolsillo, hasta artículos más caros. Acorde con la fecha en la que nos encontramos, pone a disposición del cliente una gran variedad de cigarrillos para bodas, comuniones o cualquier ocasión o celebración especial, regalando las vitolas y las cajetillas para los cigarrillos. Narguila es un paraíso para cualquier fumador, donde el tabaco y su mundo son protagonistas.
Teléfono: 91 681 55 42



Pelayo

SERVICIOS. La seguridad, la confianza y la experiencia de las que hace gala Pelayo, convierten a esta compañía en una gran elección a la hora de apostar por seguros de automóvil, hogar, comunidad, comercio y oficinas, así como de accidentes, vida, salud (acompañada por Adeslas) o amortización de préstamos, entre otros muchos servicios que aporta esta empresa líder del sector. Ininterrumpidamente, de lunes a sábado, la delegación de Bulevar está abierta de 10 a 22 horas.
Teléfono: 91 695 99 66

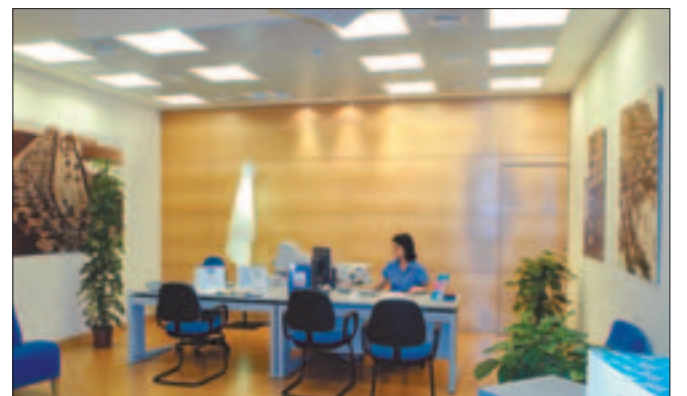

Kiosco Bulevar

SERVICIOS. Pertenecer a la sociedad de hoy en día significa también saber qué es lo que ocurre a nuestro alrededor. El Kiosco Bulevar acerca esa realidad diaria a través de los múltiples periódicos y revistas de información general, sin olvidarse de las publicaciones especializadas en música, deportes, moda, cine, o literatura, por poner unos pocos ejemplos. Pero el Kiosco Bulevar va más allá en su oferta de atención al público, ya que también es un territorio abierto a los estudiantes de Primaria y Secundaria, que podrán encargarse los libros de lectura que necesitan para sus asignaturas.





Carrefour
Getafe



con carrefour es posible

Getafe Ctra. Getafe-Villaverde · C. Comercial **Bulevar** · Salida 7 · M-45 Getafe Norte



en la Tenerife. Pinto

CURSO 2003 · 2004

Abierto plazo de matrícula



educación privada

COLEGIO MIRASUR

Educación completa de calidad de 0 a 18 años

Educación Infantil,
Educación Primaria
E.S.O. (E. Secundaria Obligatoria)
Bachillerato L.O.G.S.E.

CAMPAMENTO URBANO

MES de JULIO
COMPLETO o QUINCENAS

27.000 m² de instalaciones

13.000 m² de aulas, laboratorios, salón de actos, biblioteca, laboratorios de idiomas (con equipos multimedia), aulas de informática, cocina propia, comedores, cafetería, etc..

10.000 m² de instalaciones deportivas (polideportivo cubierto y dos piscinas climatizadas)

4.000 m² de zonas ajardinadas y patios de recreo.



TRANSPORTE ESCOLAR



INSTALACIONES DEPORTIVAS



ZONAS AJARDINADAS



LABORATORIOS



COMEDOR ESCOLAR



HORARIO AMPLIADO



GABINETE ORIENTACIÓN PSICOPEDAGÓGICA



TALLERES DE NAVIDAD Y CAMPAMENTO URBANO EN JULIO

INFORMÁTICA, INGLÉS DIARIO, FRANCÉS (3^{er} IDIOMA), NATACIÓN...
y actividades extraescolares

C/ Pablo Gargallo, 1 · 28320 Pinto (Madrid) · T. 91 692 50 89 · F. 91 692 40 28

GRUPO SOTO



- CANTERA PROPIA
- VERTEDEROS DE TIERRA
- PROMOCIÓN INMOBILIARIA
- GESTIÓN DE SOLARES



- VACIADOS Y EXCAVACIONES
- MOVIMIENTOS DE TIERRA
- ALQUILER DE MAQUINARIA



- JARDINERÍA
- VIVEROS PROPIOS
- VENTA AL POR MAYOR
- VENTA AL POR MENOR



AVDA. DE EUROPA, 50 - LOCAL 18 -
28905 GETAFE - MADRID
TELF.: 91 684 32 70



CTRA. S. MARTIN DE LA VEGA, KM. 6
28909 GETAFE - MADRID -
TELF. Y FAX: 91 684 79 67



AVDA. DE EUROPA, 50 - LOCAL 15 -
SECTOR III
28905 GETAFE - MADRID
TELF.: 91 684 32 70

El encuentro nacional se celebrará el 10 de julio en el Polideportivo Juan de la Cierva

Atletas de élite competirán en el Villa de Getafe

La reunión nacional de atletismo Villa de Getafe surgió hace 16 años con la intención de dotar al municipio de una competición que estuviese al más alto nivel de participación y de marcas, y actualmente se ha asentado como una de las estrellas de la programación de la delegación de deportes. Se celebrará el próximo día 10 de julio a partir de las siete de la tarde en el Polideportivo Juan de la Cierva.



Las pruebas de la reunión de atletismo Villa de Getafe contarán con la participación de algunos de los mejores deportistas nacionales e internacionales.

La reunión nacional de atletismo Villa de Getafe es hoy por hoy una de las competiciones enmarcadas dentro de la primera división española, en la que ocupa la séptima plaza. Dio el salto en la cuarta edición. "Por aquel entonces la organizaba Juan Carlos Paul. Desde hace tres años, nos encargamos los técnicos de la delegación de deportes", asegura Esteban Muñoz, cabeza visible de la organización. Sin embargo de edición a edición, "la variación la dan los atletas", asegura. El trabajo "comienza en septiembre del año anterior, y es a partir de enero cuando comienzas a negociar la participación de los atletas". Pero en ese tira y afloja cuentan con un punto a su favor. "Unos diez días después del mitin se cierra la mínima para el Mundial: los hay que no han alcanzado esa marca, y sólo tienen las oportunidades de Getafe o Madrid para conseguirlo. Muchas veces hemos logrado que vieran atletas de élite sin un coste excesivo", algo que sucedió el año pasado con "Montxu Miranda, el *recordman* de España de pértiga, que llamó cuando faltaban un par de días. Participó por la mitad, con el compromiso de que este año se le iba a compensar".

Entrada libre

Esteban tiene que hacer auténticos milagros con el presupuesto para lograr cuadrar las cuentas: "Contamos con 46.000 euros, de los cuales unos 31.000 se destinan a la contratación de atletas". Y es que la Villa de Getafe es una de las reuniones que mejores resultados obtienen con más bajo presupuesto. La participación es de alto nivel, como lo demuestra la final del año pasado de "110 metros vallas, donde participaron los mismos atletas que quince días más tarde disputaron la final del Campeonato de España". No han faltado tampoco las peticiones curiosas, como la que les llegaba de Arabia Saudí, o una particular desde "Eritrea de donde nos ha llegado la propuesta de Nebiat Habtemariam".

La entrada será libre al campo de Juan de la Cierva, que tiene capacidad para 2.000 personas en la grada de la sombra, con pruebas "es-

pectaculares, como las carreras de salto de vallas o de velocidad, tanto de chicos como de chicas. La longitud también resulta muy impresionante, porque además la pista está muy cerca de la grada. Es muy rápida y dura, lo que permite hacer buenas marcas, sobre todo en las pruebas cortas".

De sus años organizando la reunión de atletismo, que se celebrará el próximo día 10 de julio "tenemos anécdotas curiosas, como aquella vez que eran las doce y media de la noche y una atleta no conseguía orinar para pasar el control *antidoping*. Se tomó cerveza, agua, zumo, *aquarius* y no había manera. En el estadio sólo quedábamos el conserje, el médico, la atleta y yo. Hasta cerca de la una de la madrugada, no lo consiguió"; o los problemas que tuvieron con un atleta que mientras calentaba "rompió tres vallas consecutivas, y tuvimos que cambiarlas. Cada vez que saltaba y tiraba una, se rompía", comenta divertido Esteban.

Una participación de alto nivel

A falta de una semana para que se celebre la reunión de atletismo Villa de Getafe, ya hay nombres propios que, según los organizadores de la competición, tienen confirmada su participación.

Se puede contar con, al menos, una docena de atletas cubanos con unas marcas para participar en el campeonato del mundo. Entre ellos Roberto Téllez, que participa en los 800 metros, Isbel Luaze y Emeterio González, que rondan en el lanzamiento de jabalina los 85 metros, una distancia muy larga. También está confirmada la asistencia del *recordman* español de pértiga, Montxu Miranda, la de Felipe Vivancos, actual campeón de España en 110 metros vallas o de Orkatz Beitia, de 100 metros lisos. En salto de pértiga participará el ucraniano Alexandr Korchmid. Se espera que las finales de 100 metros lisos y 110 vallas, jabalina, pértiga y 800 metros, tendrán un alto nivel competitivo, a falta de confirmar gran parte de los 300 atletas que participarán en esta reunión atlética.

Raquel González

GRADA AZUL



Josu Uribe, nuevo entrenador



Finalizó la temporada. Un año de sufrimientos, penas y también alguna que otra satisfacción. No se le pudo dar una alegría a la afición con la victoria en la última jornada, pero ya da igual, porque todos piensan en el próximo año, con Josu Uribe como adalid de un nuevo proyecto que Ángel Torres quiere preparar para las tres próximas temporadas, aunque de momento sólo ha firmado por un año. ¿Aspiraciones de subir a Primera? Eso requiere dinero, y, esperemos, que no se peguen un batacazo como aquél Levante del año pasado que apostó todo y perdió, aunque se salvó *in extremis*. El mercado de fichajes ya ha comenzado a moverse, pero ahora el Getafe tiene sobre qué base asentarse. ¿Qué nos propondrá el nuevo técnico, venido del Las Palmas? Es una apuesta joven con un proyecto ambicioso, que quiere ofrecer resultados, y (esperemos) también juego, que la afición del Getafe es muy exigente. Poco podremos ver hasta que el próximo 21 de julio (apenas tres semanas de vacaciones para los jugadores), se inicie la pretemporada, con la concentración que realizarán en Segovia. Lo que sí es seguro, al margen de caras nuevas que veremos el próximo año, es que seguirá Diego Rivas, porque "el Valladolid no tiene dinero para pagar lo que vale", como asegura el *presi*, Ángel Torres, que *devuelve* así el golpe, después de que el equipo pucelano le *quitase* al entrenador que pretendía, Fernando Vázquez; y también estará Nano, al que han asegurado con un contrato hasta 2006. A partir de hoy mismo, secretario técnico y entrenador se pondrán manos a la obra para decidir quién sigue y quién no en el equipo. Algunos que pueden volver como cedidos y otros que deberán de buscarse club a pesar de tener contrato en vigor. El mundo al revés, pero todo por hacer una plantilla compensada y con experiencia, que no haga sufrir (demasiado) al aficionado.

Como los futbolistas ya están de vacaciones, las celebraciones se adelantaron, gracias a la renta obtenida que permitió al equipo disfrutar de los últimos encuentros como si de partidos amistosos se trataran. Subieron al Cerro de Los Ángeles para ofrecerle a la Virgen su temporada, con flores, como no podía ser de otra manera. Y de las alturas bajaron hasta el Ayuntamiento, donde un lesionado Pedro Castro, recibió a la plantilla y a la directiva, de la cuál ya no forma parte el Consistorio (menudo peso se han quitado de encima, pensarán algunos). Como un futbolista más, la lesión no pudo permitirle acompañar a la plantilla a la cena que tuvo lugar posteriormente, de la que disfrutaron en el Hotel Hesperia los miembros del club y sus respectivas acompañantes. Y también lo pasaron bien en la fiesta posterior, con algunos arrancándose por sevillanas, y es que el Rocío también se dejó sentir entre los jugadores. Apenas dejaron hablar a Santos Vázquez, que acudió ya no como concejal de deportes (le ha cedido el testigo a Miguel Ángel Romero, también presente), sino como primer teniente de alcalde. A ver si en su nuevo cargo se sigue acordando de los sufridos deportistas.

En fin, que el partido ante el Córdoba oía a despedida de muchos, a celebraciones acabadas y a vacaciones anticipadas. Que el verano ya está aquí, la Liga se ha acabado y el movimiento ya no está en los terrenos de juego, sino en los despachos, donde habrá que buscarse un rincón para estar pendiente de los representantes que entran y que salen, y de los jugadores que van o que vienen, o que se quedan. Lo de todas las temporadas.

Raquel González

Amauta Folk se creó en Getafe hace siete años

“Queremos retomar la música folk sin perder sus raíces, pero con un toque actual”



Diez jóvenes getafenses, en la foto los tres violinistas, conforman el grupo local Amauta Folk, que pretende llevar la música tradicional a los más jóvenes.

Con la pretensión de contar aquellas historias olvidadas por los más jóvenes, pero que aún permanecen en la memoria de nuestros abuelos, Amauta Folk ha mezclado ese mundo con el de la canción tradicional, y ha obtenido un viaje por las más distintas regiones de España, que se ven reflejadas en el reperto de estos diez jóvenes getafenses que iniciaron su andadura hace tiempo. “La historia del grupo nace amparada por la asociación Amauta, que lleva veinte años funcionando bajo diferentes actividades. El grupo folk como tal, se creó hace siete; en un principio era un coro más amplio de gente en el que interpretábamos polifonías. Para el World Music vamos a hacer una nueva puesta en escena, donde queremos retomar la música folk, sin perder sus raíces pero dándole un toque actual, ya que somos mucha gente joven en el grupo”, asegura Diego Bueno, el más veterano de todos, aunque tan sólo cuenta con 35 años. Su objetivo es abarcar las más diversas tendencias “para no perder la cultura de las distintas regiones de España, pero les damos a las canciones un toque personal. Además el concierto toma una forma didáctica, donde explicamos qué canciones estamos interpretando, de dónde vienen...”, para que así el espectador pueda ahondar en la tradición folclórica.

El hombre más viejo y sabio

El nombre de Amauta “proviene de un vocablo quechúa que hablaban en los poblados incas y que todavía se conserva en algunas partes de Perú y Ecuador. Amauta es el hombre más viejo de los poblados, el más inteligente, y el más sabio; aquél que narraba las viejas leyendas, las historias antiguas de sus antepasados. Retomando ese vocablo pretendemos ser una metáfora de ese significado, ya que nosotros también cogemos una historia y la contamos”, explica Diego, que hace un repaso del repertorio que presentan: “Tenemos canciones de la tradición castellano-leonesa y también de la extremeña y medieval; además mezclamos músicas celtas, con gallegas e irlandesas. Pretendemos darnos una vuelta por el folclore de toda España”.

No tocan para un público cerrado, sino que van más allá. “El abanico de gente que nos va a ver es muy amplio, desde gente mayor que

recuerda temas de su infancia, a gente joven que descubre cosas nuevas. De hecho, nos llamaron para la fiesta de fin de curso del colegio Rosalía de Castro, donde hicimos un pase de una hora, tocando jigas, jotillas... Los chavales se divirtieron mucho”, cuenta Bueno, que no pretende desbancar otras tendencias más de moda. “Competir con el resto de músicas no es nuestra pretensión. El mercado lo tienen copado cuatro personajes y estilos, pero nos interesa la satisfacción de saber que estamos haciendo las cosas bien”. Todos se han formado prácticamente en la calle. “Estos dos últimos años, que ha sido cuando el conjunto se ha renovado más, hemos estado acompañando al grupo de teatro Camaleón, de Navalcarnero. Hacen un mercadillo medieval, y los sábados por la noche nos ofrecieron la posibilidad de hacer conciertos de la época, disfrazados”, afirma, a la vez que asume con tranquilidad e ilusión el reto de participar en el World Music. “Es el festival más importante en el tocamos, porque hasta ahora sólo habíamos hecho galas a favor de Cruz Roja o el Alzheimer. Esta oportunidad es muy importante, porque además del prestigio que tiene, van a participar instituciones como Acetre, que lleva un montón de años tocando”.

Canciones antiguas, temas nuevos

Escuchan mucha música, lo que les sirve para abrirse a nuevas experiencias, e incluso componer “temas propios que vamos a interpretar en la actuación del próximo día”, cuenta Diego. En cuanto a los instrumentos, se atreven con los más variados: “Utilizamos una guitarra española, otra acústica, tres violines, dos laúdes, mandolina, el cajón flamenco o los timbales. Los que tocamos también cantamos, aunque tenemos una solista, que es Tatiana, que tiene una voz preciosa”. Su mayor ilusión es grabar un disco pero “lo que más nos interesa es madurar, ir adquiriendo gradualmente un nivel aceptable. Estamos muy ilusionados con estas perspectivas que se nos abren ahora”, asegura Diego Bueno.

Raquel González

Amauta Folk
Hospitalillo de San José
Viernes, 11 de julio: 22.00 h.

Huracán de Fuego, Lumbalú, Lee Wolfe y Canal Street Jazz Band llegan al World Music

Abanico de ritmos latinos, africanos, country, blues y jazz

Una formación venezolana (Huracán de Fuego), otra colombiana (Lumbalú) y dos mestizas a caballo entre USA y España (Lee Wolfe & The Blue Rangers y Canal Street Jazz Band), actuarán en el Hospitalillo, llevando al último término la vocación de eclecticismo del World Music los fines de semana del 5, 6 y del 11, 12 y 13 de julio. Como representante de la música latina en Sudamérica llega Huracán de Fuego, un grupo con influencias de la música africana. El rigor rítmico de los tambores cumacos, la nasalidad vocal de los coros y la picardía caribeña tan característica de estas zonas, se unen en el trabajo que presenta la formación: Agua 'e coco. En el se muestra la raíz del grupo, que ha querido evolucionar haciendo incursiones en los países vecinos y en ritmos tan variados como la rumba, el calipso o la samba. En similar línea, Lumbalú propone la cohesión de ritmos litorales de su país (Colombia) con la tradición afro-colombiana, alcanzando un mestizaje novedoso en el que aprovechan todo tipo de sonido y exploran cualquier instrumento. Estos catalanes de adopción (llegaron a la ciudad Condal hace seis años) beben de todo tipo de manifestaciones musicales y han cultivado la investigación y proyección de sonos folclóricos. Su atrevimiento les ha permitido desde mezclar

la guitarra con el luizi, con el tambor alegre... hasta participar en festivales de gaitas y pito atravesao, de baile cantao o de tambor, entre otros.

Las dos bandas a la sazón estadounidenses y españolas, Lee Wolfe & The Blues Rangers y Canal Street Jazz Band, interpretarán sus personales lecturas de estilos tan variopintos como el blues, country, folk o jazz. En cuanto a la primera formación, su último disco *Corners of the world* es una amalgama de tendencias: bluegrass, blues, folk de cantautor, country o jazz y catapultó a Lee Wolfe en su faceta de compositor e instrumentista. En los últimos dos años se ha prodigado en conciertos por todo el país y se ha granjeado muchos incondicionales. La Canal Street Jazz Band — una vieja conocida del público español, que hiciera del Whiskey Jazz Club su templo y se dejara caer por otras salas madrileñas como Café Central o Clamores — repite en el Hospitalillo, donde ya tuvo oportunidad de recrear el jazz que allá por la década de los 20 y 30 naciera en New Orleans. Después de treinta años creando buena música, volverán a divertirse al respetable y sorprenderle con un espectáculo idóneo para los entusiastas del swing y a cuyo repertorio tradicional se añaden unas gotas de improvisación.

Noemi Moyano

PROGRAMA DEL WORLD MUSIC

(LAS ACTIVIDADES SE REALIZARÁN EN EL HOSPITALILLO DE SAN JOSÉ)

Huracán de Fuego
Sábado, 5 de julio, 22.00 h.

Lumbalú
Sábado, 12 de julio, 22.00 h.

Lee Wolfe & The Blue Rangers
Domingo, 6 de julio, 21.00 h.

Canal Street Jazz Band
Domingo, 13 de julio, 21.00 h.

Pilar Heredia: “Para vergüenza del Ayuntamiento, aquí no se fomenta el flamenco”

Parrita cantará a beneficio de la asociación Yerba-buena

La Asociación Regional de Mujeres Gitanas de Getafe, Yerba-buena sigue en su intento por impulsar a la mujer calé en el municipio, a la par que promueve el flamenco como seña de identidad, por lo que ha organizado para los próximos 14 y 15 de julio sendos conciertos de Vicente Cacho Parrita en el Conservatorio (que ha colaborado facilitando sus instalaciones).

La actuación del veterano cantaor — cuenta la presidenta Pilar Heredia — vendría a ser la primera de una serie monográfica en torno al flamenco, que podrían continuar artistas como Estrella Morente o José El Francés. “Queremos promocionar el flamenco, como ya lo hicimos en el pasado festival del 9 de diciembre”, explica Pilar, toda vez que reclama más atención para este estilo en el municipio, “para vergüenza del Ayuntamiento aquí no se fomenta el flamenco. Una ciudad que quiere ser punto de referencia no puede dejarlo de lado. Hay que dar un toque de atención a los políticos para que se lo tomen en serio”. Desde su asociación se

han propuesto tirar de este carro y además de los conciertos Pilar anuncia nuevos proyectos, “vamos a intentar poner los cimientos de una Escuela de Flamenco, apoyando a los artistas. Iríamos poquito a poquito pero con pasos firmes, primero con una o dos aulas como una asignatura en el Conservatorio, para en un futuro tener un edificio propio”, explica.

De momento, la apuesta inmediata la cumplirá el, remarca Heredia, “descubridor de Orozco”, que saldrá al escenario con toda su orquesta y actuará ante un público en el que “tal vez estén Ketama y la Niña Pastori”. Con el dinero recaudado gracias a los dieciocho euros que cuesta la entrada se cubrirá el *caché* de Parrita y “si sobra”, será utilizado para abordar nuevas iniciativas dentro de la asociación.

Noemi Moyano

Parrita

Conservatorio del Auditorio de Música
Lunes, 14 de julio y martes, 15 de julio, 21.00 h.

anuncios clasificados gratis entre particulares

Para insertar un anuncio **GRATIS** en esta sección simplemente llama al **91 601 03 94** o envía un e-mail a publicidad@getafecapital.com

TRABAJO

(OFERTAS)

AEGON, MULTINACIONAL ASEGURADORA líder en productos financieros, selecciona para la sucursal de Getafe: 1 jefe de equipo con experiencia y éxitos demostrables. Ingresos muy por encima del sector. Solicitar entrevista de 10 a 12 horas en el teléfono: 916838094, indicando referencia: J.E.C.

ANIMACIÓN ARTÍSTICA urge: payasos, magos, cuentacuentos, títeres, mimos, actores, músicos, orquestas, coros rócios, gogos, azzafatas, números visuales, ¿te animas? Marta Mayorga. Teléfono: 616612317.

ASESORES DE SEGUROS selecciona compañía aseguradora. Se ofrece plan de carrera profesional e ingresos permanentes crecientes. Zona sur. Llamar de 9 a 11 horas. Preguntar por el Sr. Belmonte. Teléfono: 916018847.

ASESORES DE SEGUROS selecciona compañía de seguros. Mayores de 25 años. Se ofrece ingresos fijos de 1.200 euros más variable e incentivos. Zona sur. Preguntar por el señor Sánchez. Teléfono: 610294848.

BUSCAMOS PERSONAS EMPRENDEDORAS a tiempo parcial o completo. Buenos ingresos. No necesaria experiencia. Teléfonos: 630271747 y 916815135. Preguntar por José Antonio.

CAJERAS se necesitan para trabajar en la zona sur (Parla, Pinto, Valdemoro). Edad 16-30 años. No se requiere experiencia, si conocimientos de informática a nivel usuario. Se valorará con coche. Interesadas enviar currículum por fax al: 916916766, o llamar al teléfono: 916928050.

CAMARERO/A se necesita para cervicería en Getafe Norte. Teléfono: 606303178.

CAMAREROS de barra y sala para marisquería situada en Getafe. Imprescindible experiencia. Teléfono: 916963911.

CLASIFICADORES DE MERCANCÍA para empresa de transportes sita en Leganés. Llamar al teléfono: 916963911.

COMERCIAL para el sector de alimentación, con vehículo propio. Llamar al teléfono: 916966971 de 13 a 16 horas.

COMERCIALES. Empresa ubicada en Rivas necesita comercial, sueldo fijo+comisiones. Media jornada. Preguntar por Miguel Angel en el teléfono: 913012567.

COMERCIALES, precisa empresa de telemarketing. varones de 18 a 25 años, 750 euros mas comisiones, jornada completa, contrato laboral y alta en la Seguridad Social. Zona Getafe. Teléfono: 916019357.

COMPAÑÍA NACIONAL DE SEGUROS con sede central en Madrid selecciona para sus oficinas de la zona sur personas mayores de 25 años con experiencia demostrable en el ramo de vida. Se ofrece sueldo fijo, comisiones, incentivos y otras retribuciones. Enviar currículum a la atención del señor Torrequebrada a: C/ Islas Malvinas, 108, 28905 Getafe, o al teléfono: 686157151.

CONSULTORAS DE BELLEZA. Horarios flexibles. Importantes ingresos. Multinacional líder en alta cosmética. Teléfono: 667358381.

CONSULTORES para los sectores de control de peso y cuidado personal. No necesaria experiencia. Horarios flexibles y buenos ingresos. Teléfono: 630271747.

DISTRIBUIDOR AUNA ofrece para trabajar en Getafe y alrededores, fijo de 500 euros+comisiones para jornada de 18:30 a 21:30. Interesados llamar de 16 a 18 horas al teléfono: 912284331.

EMPRESA DE PINTURAS líder en el sector precisa comercial para Madrid. Interesados llamar al teléfono: 917109194.

EMPRESA DE PINTURAS líder en el sector precisa decoradores, oficiales, ayudantes y aprendices. Se ofrece contrato laboral, alta en S.S. y retribución según valía. Interesados llamar al teléfono: 917109194.

FERRETERÍA con varios centros de venta por la zona sur necesita incorporar una cajera para uno de sus centros. Chicas entre 20-35 años con carnet de conducir B1 y coche, conocimientos informática nivel usuario, disponibilidad para trabajar de lunes a sábado, jornada completa partida. Interesadas enviar currículum a: LLAMASPERSONA@terra.es o al fax: 916916766.

FERRETERÍA INDUSTRIAL ubicada en Pinto necesita incorporar un mozo de almacén, jornada completa partida. Interesados llamar al teléfono: 916922523.

FUNCIONARIO entre 25 y 55 años, si tienes tiempo libre y quieres ganar dinero trabajando como comercial, ponte en contacto en el teléfono: 600556809.

GRUPO DE TELECOMUNICACIONES selecciona 5 personas con experiencia en el sector. 1.500 euros compuesto de fijo+comisiones. Alta en S.S., proyección interna, diferentes puestos. Interesados solicitar entrevista de 16 a 18 h. en el teléfono: 912284331.

IMPORTANTE COMPAÑÍA DE SEGUROS selecciona agentes y jefes de equipo para Madrid sur. Interesados, concertar entrevista en el teléfono: 916011170. Preguntar por Elena.

INTERNA se necesita con experiencia y buenas referencias. Teléfono: 676045047.

MONITOR/A DE AERÓBIC se busca para gimnasio en Getafe. Preferiblemente zona sur. Con experiencia. Teléfono: 916966540.

MUJERES entre 25 y 50 años, media jornada o jornada completa, 40 euros/día. Trabajo de telemarketing. Interesadas concertar entrevista en el 916011170. Preguntar por Helena.

OFICIALES DE 1º, de 2º, de plegadoras y trenes de alambre, y mozos de almacén solicita encuadernación industrial en Getafe. Teléfono: 916011760.

OPERARIOS de cadena de montaje para empresa del sector del metal. Zona Fuenlabrada. Contactar en el teléfono: 916963911.

REPARTIDOR AUTÓNOMO necesita almacén de hostelería. Vehículo furgón capitoné, reparto por las mañanas. Teléfono: 916070126.

REPRESENTANTE de distribuidora mayorista de estética. Mujer de 25 a 40 años, a ser posible esteticista, buena presencia, disponibilidad horaria, con coche propio. Se ofrece cartera de clientes en la zona sur de Madrid. Fijo más comisión. Preguntar por Esther. Teléfono: 916964747.

SE COMPARTE NEGOCIO INMOBILIARIO en Getafe, con gestor de amplia experiencia en el sector inmobiliario. Beneficio del 50%. Teléfonos: 912952011 y 912952065.

SEÑORA a partir de 35 años, si quieres ganar un dinero extra trabajando de comercial, hazlo por las tardes de 17:15 a 21:15 horas. Teléfono: 600556809.

SI QUIERES GANAR un dinero extra, hazlo a través de la venta por catálogo sin ninguna inversión por tu parte: venta de oro, golfi, plata, lencería, ropa de calle, complementos, zapatos, cosmética, ropa de baño y bronceadores. Teléfono: 912285582.

SI QUIERES GANAR un dinero extra, hazlo trabajando por las mañanas, de 10:30 a 13:30 horas, de comercial. Teléfono: 600556809.

SI TIENES ENTRE 20 Y 25 AÑOS y quieres un futuro profesional, pásate por la C/ Madrid, 95 de 10 a 14 horas, preguntar por la señorita Estables.

SI TIENES TIEMPO LIBRE te ofrecemos la venta por catálogo, sin inversión por tu parte. Excelentes comisiones. Contactar en los teléfonos: 916956998 y 661013173.

VENTA DIRECTA POR CATÁLOGO, ofrecemos trabajo. Excelentes comisiones. Teléfonos: 916817420 y 649873236.

TRABAJO

(DEMANDAS)

ADMINISTRACIÓN Y DIRECCIÓN DE EMPRESAS, licenciado por la Carlos III, habiendo trabajado durante tres años en banca. Serio y responsable. Se ofrece para trabajar en empresas. Informática e inglés alto. Teléfono de contacto: 630578435.

ADMINISTRACIÓN Y DIRECCIÓN DE EMPRESAS, licenciado por la Carlos III, se ofrece para trabajar. Informática, contaplus e inglés. Teléfono: 645123798.

AUXILIAR DE CLÍNICA Y PUERICULTORA cuida niños, enfermos y ancianos en casa y en hospitales. Amplia experiencia. Cualquiera horario. Teléfono: 912955155.

BUSCO TRABAJO como fregadora en restaurante, residencia, colegio, etc., o en fábrica de costura (tengo experiencia), busco trabajo. Tengo 45 años. Teléfono: 690335038. Lidia.

BUSCO TRABAJO por horas. 32 años. Referencias actualizadas. Teléfono: 912486271.

CAMARERO con 30 años y mucha experiencia en sala, terraza y barra se ofrece para trabajar como extra en restaurante o cafetería de Getafe o alrededores. Tengo coche. Llamar por las tardes a partir de las 15:00 horas al teléfono: 636413511.

CHICA BUSCA TRABAJO, para cuidado de niños o ancianos, tareas del hogar, en Getafe y alrededores. Teléfono: 661377591.

CHICA DE 20 AÑOS se ofrece para trabajar como dependienta, recepcionista, manipuladora o cuidador de niños. En Getafe y alrededores. Teléfono: 659753765.

CHICA DE 22 AÑOS responsable, se ofrece como manipuladora, mozo de almacén, telefonista, o auxiliar administrativo. Con conocimiento en informática y experiencia demostrable. Preferiblemente en zona Getafe. Teléfono: 667408683.

CHICA DE 24 AÑOS se ofrece para trabajar como dependienta de moda, recepcionista, secretaria o administrativa. Buena presencia. Teléfono: 667858277.

CHICA DE 26 AÑOS se ofrece como dependienta, cajera, teleoperadora, camarera de sala o terraza, amplia experiencia laboral. Urge. Teléfono: 617079849.

CHICA DE 28 AÑOS se ofrece para tareas domésticas por horas o media jornada. Teléfono: 667003901

CHICA DE 31 AÑOS se ofrece para tareas domésticas, plancha o cuidar niños. Experiencia. Teléfono: 619377397.

CHICA DE 33 AÑOS, española, busca trabajo de asistente para 1 día o 2 en semana. Experiencia, responsable. Preferentemente, zona Madrid. Teléfono: 914757284.

CHICA DE 33 AÑOS se ofrece para tareas del hogar, cuidado de niños o ancianos, por horas. Teléfono: 646452625

CHICA DE 34 AÑOS se ofrece para trabajar en limpieza por horas, educada, responsable. Interesados contactar en el teléfono: 916813083. Soledad.

CHICA DE 35 AÑOS, se ofrece para cuidar niños o recogerles del colegio, horario de tarde, con experiencia, preferentemente zona sur. Teléfono: 646443857.

CHICA DE 36 AÑOS, se ofrece para trabajar en limpieza de casas o chalets, informes recientes, formal y responsable. Interesados contactar en los teléfonos: 912267364 y 652488893. Maria del Mar.

CHICA ESPAÑOLA de 20 años, se ofrece para cuidar niños. Zona Juan de la Cierva. Teléfono de contacto: 660763041. Elena.

CHICA ESPAÑOLA se ofrece para tareas domésticas y cuidado de niños. Teléfono: 67608665. Leticia.

CHICA ESPAÑOLA se ofrece para trabajar en domicilios como asistente, plancha o cuidado de niños. Preguntar por Mercedes. Teléfono: 916832305.

CHICA ESPAÑOLA se ofrece para trabajar en limpieza en Getafe. 21 años. Experiencia en niños y en limpieza. Teléfono: 916018495.

CHICA ESPAÑOLA universitaria cuida niños. Con experiencia. Teléfono: 658509768.

CHICA EXTREMEÑA de 28 años se ofrece para trabajar en limpieza y cuidado de niños, con experiencia. Zona Getafe. De lunes a viernes, de 10 a 16 horas. Llamar al teléfono: 605035272.

CHICA POLACA busca trabajo por horas para labores domésticos por la tarde, limpieza, plancha, cuidado de niños o ancianos. Teléfono: 626241664.

CHICA SE OFRECE, para cuidado de niños, ancianos y tareas domésticas. Tengo experiencia. Por horas o medias jornadas. Teléfono: 661377591.

CHICA SE OFRECE para cuidar niños por las tardes o hacer horas como empleada del hogar. Para Getafe preferentemente. Llamar por las tardes. Teléfono: 916962735.

CHICA SE OFRECE para trabajar en empresa piquinista organizadora de pedidos. Disponibilidad. Tiempo completo. Urge. Teléfono: 686240978.

CHICA SE OFRECE para trabajo de oficina en turno de mañana o tarde. Buena presencia, estudios de gestión administrativa, informática y mecanografía. Experiencia en oficina. Preferiblemente zona sur. Teléfono: 660134712.

CHICA SE OFRECE, seria y responsable, para labores de limpieza, planchado, cuidado de niños o ancianos. Turno mañanas. Teléfonos: 606875820 y 916833003. Preguntar por Marcela.

CHICA SERIA y responsable con ganas de trabajar se ofrece para canguro, dama de compañía y cuidado de perros, para pagar mis estudios. Teléfonos: 916018352 y 639968247.

CHICA UCRANIANA de 35 años con papeles en regla busca trabajo en servicio doméstico como externa o por horas. En Getafe u otra zona de Madrid. Teléfono: 617508779.

CHICO BÚLGARO DE 34 AÑOS educado, trabajador, responsable, formal, serio y con experiencia se ofrece para trabajar en limpieza, ayudar en casa, oficina, etc. desde las 10 hasta las 14 horas. Interesados contactar en el siguiente teléfono: 679746723.

CHICO BÚLGARO DE 37 AÑOS con permiso de trabajo busca empleo como limpiador o peón en Getafe. Teléfono: 660535695.

CHICO DE 18 AÑOS se ofrece para trabajar de aprendiz de cualquier oficio. Teléfonos: 677304139 y 916963007.

CHICO DE 23 AÑOS muy responsable busca trabajo urgentemente. No importa zona. Teléfonos: 620718882 y 916810500.

CHICO RESPONSABLE y dinámico, con don de gentes se ofrece para trabajar como camarero, limpieza, reparto de propaganda, bañil, o paseador de perros. Llamad, que soy el mejor. Teléfono: 646519144.

CONDUCTOR PROFESIONAL se ofrece para trabajar, disponiendo de todos los carnets y ADR para ruta fija, con pernocta en domicilio. Experiencia demostrable en diversos sectores, también grúa. Jacinto, 34 años. Teléfono: 609143750. Disponibilidad inmediata.

DIPLOMADA EN RELACIONES LABORALES, especialista en RR.HH, analista contable, con cursos de contabilidad, ofimática, manejo de Macintosh, entre otros, se ofrece para trabajar en asesoría o como auxiliar administrativo, preferentemente en la zona sur. Disponibilidad inmediata, poseyendo vehículo propio. Interesados contactar: 625586649.

DISEÑADOR GRÁFICO multimedia y técnico, se ofrece para trabajar en empresa del sector, solicitud de currículum en iglesias@terra.es. Teléfono de contacto: 658102747. Incorporación inmediata.

ELECTRICISTA ECONÓMICO. Reparaciones en general, instalaciones, ampliaciones. Seriedad, profesionalidad y rapidez. Avisos en el teléfono: 650406306.

COCINAS

LA TIENDA MÁS AVANZADA DEL MUNDO

91 682 45 99

C/ Madrid 113 · Getafe

EMPRESA DE PINTURAS se ofrece para realizar trabajos de esmaltes, trapeados, estucos, temple, fachadas, gotelets, etc. Contactar con Miguel Félix Navarro en el teléfono: 658800171.

ESPAÑOLA de 34 años se ofrece para limpieza de casas, plancha o cuidado de niños. Informes y experiencia. Contactar en el siguiente teléfono: 916952302.

GRADUADO SOCIAL experto en asesoramiento y gestión laboral, Seguridad Social, nóminas, contratación, fiscalidad, curso de formación y gestión de personal laboral. Se ofrece para trabajar en organismos, asesorías y centros de formación. Teléfonos: 916969134 y 620716982.

GEROCULTORA, auxiliar de clínica, socorrista y auxiliar de ayuda a domicilio se ofrece para residencias, centros de día y particulares a domicilio. Teléfono: 916969585.

INGENIERO EN INFORMÁTICA se ofrece para instalación, reparación, mantenimiento de PC, instalación de software y hardware. Clases particulares y servicio a domicilio. Precios económicos. Teléfonos: 912486325 y 660167436.

JARDINERO PROFESIONAL con varios años de experiencia se ofrece para trabajar en empresas de jardinería, comunidades o con particulares. Teléfono: 916937176. Oscar.

JARDINERO PROFESIONAL se ofrece para trabajar por las tardes en comunidades o jardines particulares. Teléfono: 912497526.

JARDINERO PROFESIONAL se ofrece para trabajar por las tardes en comunidades, residencias, colegios, también a particulares. Formal y responsable. Interesados contactar en los teléfonos: 652480751 y 912267364.

JOVEN, 19 años necesita trabajo. Estudios de barman y operador de PC, y dominio de inglés. Teléfono: 912952654. Daniel.

JOVEN con minusvalía reconocida busca empleo. Remito currículum. Interesados llamar al teléfono: 916650765. Manuel.

MAQUINISTA, REMALLADORA, de 34 años con experiencia, busca trabajo en cadena, talleres de confección de ropa de señora o deportiva. Interesados ponerse en contacto en el teléfono: 626233389.

MATRIMONIO de 38 años, serios y responsables, con carnet de conducir. Ella es buena cocinera, él jardinero profesional. Buscan trabajo urgentemente. No importa zona. Teléfonos de contacto: 620718882 y 916810500.

PERSONA DE MEDIANA EDAD, culta, educada, buena presencia, se ofrece para cualquier trabajo, total disponibilidad. Teléfono de contacto: 916966387.

RESPONSABLE DE TRÁFICO DE TRANSPORTES ESPECIALES, se ofrece como administrativo para empresas del ramo o similar. Teléfono: 916953307. Pilar.

SECRETARIA ADMINISTRATIVA de 21 años se ofrece para trabajar jornada completa o media jornada. Experiencia demostrable. Teléfono: 916018495. Verónica.

SECRETARIA RECEPCIONISTA TELEFONISTA de oficina se ofrece para trabajar jornada completa. Con experiencia. Interesados llamar al 916018627.

SEÑORA con mucha experiencia se ofrece para acompañar a persona mayor en las noches a cambio de habitación. Zona Getafe Norte o Las Margaritas. Taide. Teléfonos: 912952065 y 912952011. Llamar en horario comercial.

SEÑORA ecuatoriana con experiencia en limpieza de empresas, oficinas, casas, desea trabajar por las mañanas 3 ó 4 horas, o cuidar personas enfermas en hospitales o casas, también experiencia. Papeles en regla. Teléfonos: 916826472 y 625748138.

SEÑORA RESPONSABLE se ofrece para trabajar por las mañanas, limpieza o plancha. Teléfono: 916835611.

SEÑORA RESPONSABLE y muy buena disponibilidad para el trabajo, se ofrece para la limpieza en hogar o comunidades. Información en el teléfono: 690038323.

SEÑORA se ofrece para limpieza, cuidado de ancianos o niños, con experiencia, ya sea por horas y externa. Jenny Moya. Teléfono de contacto: 660195654.

SEÑORA se ofrece para plancha. Teléfono de contacto: 916816997.

SEÑORA se ofrece para servicio doméstico en Madrid y alrededores, de lunes a viernes de 9.00 a 17.00 h. Preguntar por Belén. Teléfono: 649699644.

SEÑORA se ofrece para trabajar en tareas domésticas, bien por horas o por mensualidad. Turno de mañana. Responsable y con experiencia. Zona Getafe. Teléfono: 916651942.

SEÑORA se ofrece para trabajar por horas, al cuidado de niños, ancianos y tareas del hogar. Teléfono: 655065080.

SEÑORA seria y responsable, no fumadora, busca empleo doméstico por horas. Teléfonos: 620718882 y 916810500.

UNIVERSITARIA se ofrece para cuidar niños y aplicar técnicas de desarrollo, motivación y estudio, para el desarrollo del mismo. Ángela. Teléfono: 660525654.

ENSEÑANZA

ALEMÁN, titulada por la Escuela Oficial de Idiomas y terminando la licenciatura de Filología Alemana, imparte clases a todos los niveles. 8 euros/hora. Yolanda. Teléfonos: 916954949 y 666703335.

FILÓLOGA, da clases particulares y de recuperación todo el año y vacaciones. Nivel primario, E.S.O., Bachiller, Selectividad. Con excelentes resultados y referencias. Inglés, francés, latín, lengua española y griego. Teléfonos: 916948440 y 916947389.

INGLÉS, profesor da clases, todos los niveles hablados y escritos, preparación de exámenes oficiales y oposiciones para primaria. 3 años como profesor en Londres, coordinador de cursos en Dublín, traductor de inglés en la India. Precio sin competencia, 7,50 euros/hora. Zona Getafe. Teléfonos: 916960284 y 627336482.

INGLÉS y todas las asignaturas a nivel de ESO y primaria. Clases a domicilio de apoyo en verano. Muy buenos resultados. 6 euros/hora. Zona Getafe. Preguntar por Fátima en los teléfonos: 916821000 o 677020415.

LICENCIADA EN DERECHO imparte clases particulares de literatura y lengua. Llamar al teléfono: 660353341. Preguntar por Sofía.

LICENCIADO con experiencia docente da clases de inglés y lengua española a alumnos de E.G.B., E.S.O. y Bachillerato. Teléfono: 645657862.

MAESTRA DE E.P. y psicopedagoga, pone a su disposición sus servicios en todo ámbito educativo. Experiencia en ambos trabajos. Si lo desean pueden contactar a través de: angepeme@hotmail.com.

MATEMÁTICAS. Chica española de 20 años, universitaria. Se ofrece para dar clases particulares de matemáticas a domicilio. Elena. Teléfono: 660763041.

MATEMÁTICAS E INGLÉS, se dan clases para alumnos de la ESO y de Bachillerato a domicilio. 6 euros la hora. Información: 690038323. Preguntar por Zandra.

TU CASA
EN

BLANKKASSA.COM
GESTIÓN INMOBILIARIA

www.blankkassa.com
e-mail: blankkassa@hotmail.com

COMPRA - VENTA
ALQUILER
DE PROPIEDADES



AV. ESPAÑA, 5
GETAFE

ABRIMOS LOS SÁBADOS
TODO EL DÍA

AV. GENERAL PALACIO, 10
ESQ. SAN VICENTE - GETAFE

TELS. 91 684 33 65 / 66 - 91 228 43 08 / 09

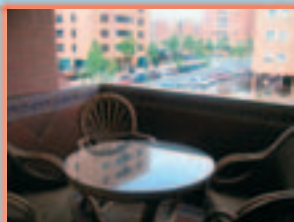

**V-3097
FUENLABRADA**
PISO exterior, 2º, 90 m², ascensor, 3 dormitorios, salón independiente, cocina amueblada, 2 baños completos, terraza, trastero común, garaje, piscina, 5 a/e, maletero, gress y parquet, climalit. Reformado.
210.360 Euros



**V-3039
FUENLABRADA**
PISO todo exterior, 90 m², 4º, ascensor, 4 dormitorios, salón independiente, cocina amueblada, g/n, 2 baños completos, terraza, tendedero, balcón, mirador, garaje, 4 a/e, parquet, aluminio doble, p/í pino. Reformado.
213.360 Euros

PARA ANUNCIAR GRATIS SU VIVIENDA LLAME AL TELÉF: 91 684 33 65

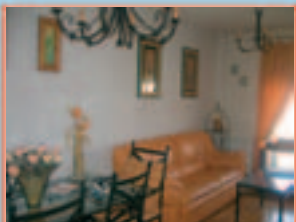

**V-3269.
ALHÓNDIGA**
PISO exterior, 60 m², 2º, 2 dormitorios, salón independiente, cocina amueblada, c/í, baño completo con mampara, 3 balcones, trastero común, garaje, 2 a/e, bomba f/c, gress y parquet, climalit, p/í roble.
198.020 Euros



**V-3124
AVDA. DE ESPAÑA**
PISO exterior, 65 m², 1º, 3 dormitorios, salón, cocina amueblada, baño completo con mampara, terraza metida, tendedero cerrado, c/c, parquet, aluminio climalit. Reformado.
175.500 Euros

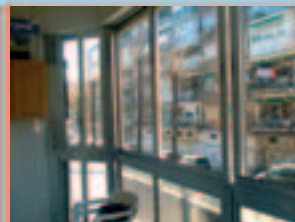

**V-3103
JUAN DE LA CIERVA**
PISO exterior, 65 m², bajo (altura 1º), 3 dormitorios, salón, cocina amueblada, baño completo con plato de ducha, terraza cerrada, trastero, instalaciones reformadas, gress, aluminio, p/í sapelly. Reformado.
156.260 Euros

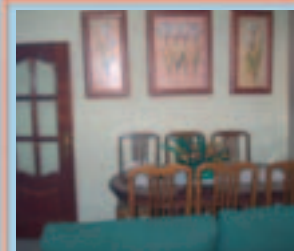

**V-2595
JUAN DE LA CIERVA**
PISO exterior, 60 m², bajo, 2 dormitorios, salón, escayola, cocina amueblada, baño completo con plato de ducha, patio, a/e, maletero, g/n, gress, p/í roble. Todo amueblado. Reformado.
140.040 Euros



**V-3227
JUAN DE LA CIERVA**
PISO exterior, 65 m², 4º, amueblado, 3 dormitorios, salón, cocina amueblada, electrodomésticos, baño completo con plato de ducha, tendedero y terraza metidos, instalaciones nuevas, c/í gress, aluminio, p/í roble. Reformado.
157.480 Euros



**V-3284
JUAN DE LA CIERVA**
PISO exterior, 65 m², 4º, semiamueblado, 3 dormitorios, salón, cocina ampliada amueblada, electrodomésticos, vitro, baño completo, terraza cerrada, maletero, gress y parquet, aluminio doble.
159.270 Euros



BAR CERVERCERÍA
65 m², cerca de la Avenida de España. Totalmente montada y reformada.
132.230 Euros

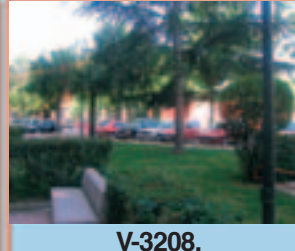

**V-3208.
MARGARITAS**
PISO exterior, 1º, 50 m², 2 dormitorios, salón, terraza, maletero, instalaciones buen estado, gress, aluminio. Amueblado.
132.230 Euros

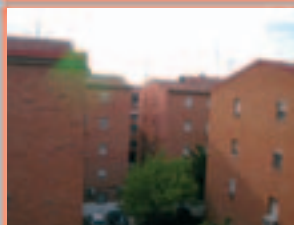

**V-3209
MARGARITAS**
PISO exterior, 4º, 50 m², salón, cocina amueblada, baño completo, terraza, a/e, maletero, instalaciones reformadas, bomba f/c, a/a, gress, aluminio.
127.420 Euros

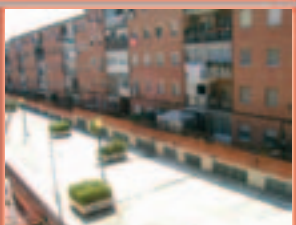

**V-3191
MARGARITAS**
PISO exterior, 54 m², 2º, 2 dormitorios, salón, cocina amueblada, electrodomésticos, vitro, baño completo, terraza, a/e, gress, aluminio, p/í sapelly, amueblado. Reformado.
132.830 Euros



**V-3059
GETAFE CENTRO**
PISO exterior, 85 m², bajo, 3 dormitorios, salón independiente, cocina amueblada, electrodomésticos, g/n, baño completo, patio, parquet, aluminio, p/í roble. Reformado.
192.330 Euros

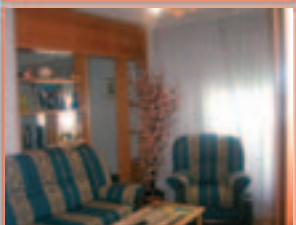

**V-3149
GETAFE CENTRO**
PISO exterior, 79 m², 1º, 2 dormitorios (antes 3), salón independiente, cocina amueblada, baño completo, terraza, trastero, instalaciones reformadas, terraza en ático, parquet, aluminio doble, p/í sapelly. Reformado. Buena zona.
174.300 Euros



**V-3171
GETAFE NORTE**
PISO exterior, 65 m², 2ª planta, ascensor, 2 dormitorios, salón independiente, cocina amueblada, g/n, vitro, baño completo, trastero, tendedero, garaje, 2 a/e, a/a, gress, climalit, p/í roble. Reformado.



**V-3242
ILLESCAS (Toledo)**
PISO exterior, 82 m², 4º, ascensor, 3 dormitorios, salón independiente, cocina amueblada, terraza cerrada, tendedero, trastero, garaje, a/a, gress, aluminio, p/í roble. Reformado.
130.420 Euros



**V-3078
GETAFE CENTRO**
PISO bajo, 80 m², 2 dormitorios, salón independiente, cocina amueblada, g/n, baño con mampara, patio (10 m²), instalaciones nuevas, gress, aluminio blanco climalit. Reformado.
162.280 Euros



**V-2972
MADRID (Antonio López)**
PISO, nuevo, exterior, 70 m², bajo, 3 dormitorios, salón independiente, cocina amueblada, baño completo, a/e, gress, aluminio, sapelly.
186.320 Euros



**V-2989
PARLA**
PISO esquina, exterior, 92 m², 4º, ascensor, 3 dormitorios, salón independiente, cocina amueblada, g/n, baño completo, 2 terrazas, terrazo, aluminio doble, p/í sapelly. Reformado.
147.250 Euros

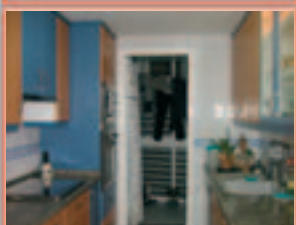

**V-2974
ARROYO CULEBRO**
PISO exterior, 90 m², 3º, ascensor, 3 dormitorios, salón, cocina amueblada, g/n, 2 baños completos, trastero, garaje, 3 a/e, parquet, gress, climalit, p/í pino.
213.360 Euros



**V-3042
MADRID (Usera)**
ÁTICO exterior, 50 m², 4º, 2 dormitorios, salón, cocina amueblada reformada, baño, terraza (32 m²), a/e instalaciones reformadas, a/a, aluminio climalit, persianas térmicas, suelos rústicos, aislante térmico. Reformado.
159.270 Euros

ENSEÑANZA

PROFESOR NATIVO TITULADO, da clases particulares de inglés a domicilio, todos los niveles, durante junio, julio y septiembre. Mucha experiencia, muy buenos resultados. Todas las zonas de Getafe. Teléfono: 916651899.

PROFESORA NATIVA DE RUSO, licenciada en filología por la Universidad de Moscú y con varios años de experiencia en la enseñanza de la lengua rusa, da clases a domicilio. Teléfonos: 620718882 y 916810500.

PROFESORA TITULADA con amplia experiencia en pedagogía musical, da clases de piano, flauta, armonía y lenguaje musical. Preparación para acceso al conservatorio. Teléfono: 916959071. Verónica.

PISOS

(VENTA EN GETAFE)

ALHÓNDIGA, bien situado, 2 habitaciones, salón independiente, climait, cocina totalmente amueblada con vitrocerámica, cuarto de baño, la casa se vende con todo el mobiliario, aire acondicionado con bomba de calor, se puede ayudar en la financiación. Armarios empotrados y todo el mobiliario tiene un año de antigüedad. Interesados llamar a los teléfonos: 916950686 y 680395599.

ALHÓNDIGA, piso 70 m², 3º, 3 dormitorios, salón, cocina amueblada, baño completo, sintonasol, instalaciones origen. Para reformar. 141.250 euros. Teléfono: 916843365.

ALHÓNDIGA, piso exterior, 50 m², 1º, 3 dormitorios, salón, cocina amueblada, baño completo, trastero, 2 a/e, suelos de terrazo, aluminio doble, p/i pino. 132.230 euros. Teléfono: 912284308.

ALHÓNDIGA, piso exterior, 55 m², bajo, 2 dormitorios, salón, cocina amueblada, escayola, baño completo con plato de ducha, a/e, instalaciones reformadas, tarima, aluminio climait. Reformado a estrenar. 154.000 euros. Teléfono: 912284309.

ARROYO CULEBRO, vendo chalet, frente a metrosur, 4 dormitorios, cocina amueblada con placa de inducción, sótano, garaje, patios arreglados, muchas mejoras. 318.000 euros. Teléfono: 699442992. Gema.

C/ CÁCERES, 4º, vendo piso en Getafe, planta sin ascensor, junto a metrosur y autobús, 70 m², exterior, 3 dormitorios, luminoso, suelos de terrazo, zona ajardinada, ventanas de aluminio. 130.000 euros. Interesados ponerse en contacto en el teléfono: 916829546. Abstenerse agencias.

C/ CASTELLÓN DE LA PLANA, piso, calefacción, gas natural, contraventanas, 2 terrazas, una de ellas cerrada, aire acondicionado, antes 4 habitaciones, ahora 3 por reforma en cocina, cocina amueblada, armarios empotrados en todas las habitaciones, parquet y gres. Precio: 192.323 euros. Teléfono: 615839065.

CIEMPOZUELOS, piso todo exterior, 75 m², 5º, ascensor, 3 dormitorios, salón, cocina reformada, baño completo con plato de ducha reformado, terraza, tendedero metido, 3 a/e, instalaciones reformadas, gress, parquet. Reformado. Bien comunicado. 129.810 euros. Teléfono: 912284308.

GENERAL PALACIOS, seminuevo, 1ª planta, con ascensor, 90 m², 3 habitaciones, 3 a/e, parquet y carpintería de roble, ventanas de PVC climait, cocina amueblada, puerta blindada, tendedero, 225.380 euros. Llamar al teléfono: 626865765.

GETAFE CENTRO, piso exterior, 2º, 75 m², 3 dormitorios, salón, cocina amueblada, electrodomésticos, baño completo amueblado, terraza cerrada, a/e, escayola, sintonasol, plaqueta y terrazo, aluminio. Reformado. 165.280 euros. Teléfono: 916843364.

GETAFE CENTRO, piso exterior, 60 m², 4º, 3 dormitorios, salón, baño completo, terraza, trastero, instalaciones reformadas, c/i, gress, aluminio. Reformado. 146.620 euros. Teléfono: 916843365.

GETAFE CENTRO, piso exterior, 85 m², 2º, 3 dormitorios, salón, cocina amueblada, baño completo, terraza, tendedero, a/e, suelos de terrazo, aluminio, p/i lacadas en blanco. 159.270 euros. Teléfono: 912284308.

GETAFE CENTRO, piso muy luminoso, 55 m², 2º, 3 dormitorios, salón, cocina amueblada, electrodomésticos, baño completo, terraza, a/e, instalaciones reformadas, aluminio, p/i sapelly. Reformado. 150.860 euros. Teléfono: 912284309.

GETAFE CENTRO, zona Ayuntamiento. Todo exterior, 92 m², 2 dormitorios, salón, baño, aseo, cocina completa con electrodomésticos, pequeño tendedero, g/n, a/a, 3 a/e, climait, parquet, puerta blindada, trastero. No agencias. 204.344 euros. Teléfono: 916840003

GETAFE-KELVINATOR, piso exterior, 81 m², 1º, ascensor, 3 dormitorios, salón doble comunicación, cocina vacía, g/n, 2 baños completos, terraza, trastero, garaje, piscina y zonas comunes, 3 a/e, c/i, tarima, aluminio climait, p/i roble. Entrega octubre 2004. 226.590 euros. Teléfono: 912284308.

GETAFE NORTE, piso exterior, 60 m², 4º, 2 dormitorios, salón independiente, cocina amueblada, g/n, baño completo, trastero, tendedero, garaje, zonas comunes, aluminio climait, tarima, p/i lacadas en blanco. Teléfono: 916843364.

GETAFE NORTE, piso exterior, 90 m², 1º, ascensor, 4 dormitorios, salón independiente, cocina amueblada, g/n, 2 baños completos, tendedero, trastero, garaje, jardines, 4 a/e, instalaciones nuevas, c/i, parquet, aluminio, p/i lacadas en blanco. Teléfono: 916843365.

JUAN DE LA CIERVA, piso exterior, 65 m², 3º, 3 dormitorios, salón, cocina amueblada, g/n, baño, terraza cerrada, tendedero, instalaciones reformadas, terrazo y gress, aluminio, p/i sapelly. 159.870 euros. Teléfono: 916843364.

JUNTO A LA CATEDRAL, piso nuevo, a estrenar, 116 m², 2ª planta, 3 dormitorios, 2 baños, cocina amueblada, salón individual, climait, parquet, ascensor, calefacción de gas natural y puertas de roble. Entrega de llaves en mano. Precio: 261.431,85 euros. Abstenerse agencias. Teléfono: 916967436.

LAS MARGARITAS, piso exterior, amueblado, 3º, 65 m², 3 dormitorios, salón de paso, cocina amueblada, baño completo, 2 terrazas, patio cerrado, instalaciones reformadas, suelos de terrazo, aluminio. 147.250 euros. Teléfono: 916843364.

LAS MARGARITAS, piso exterior, 65 m², 3º, 3 dormitorios, salón, cocina amueblada, electrodomésticos, g/n, baño completo, parquet, aluminio, p/i sapelly. 144.200 euros. Teléfono: 912284309.

LAS MARGARITAS, piso todo exterior, 1º, 50 m², 2 dormitorios, salón, cocina amueblada, electrodomésticos baño completo con mampara y ventana, bomba f/c tarifa nocturna, escayola, gress y parquet, aluminio. Totalmente reformado. Amueblado. 141.240 euros. Teléfono: 912284308.

PERALES DEL RIO, chalet 210 m², 3 plantas, 7 dormitorios, salón independiente, cocina amueblada, 2 baños completos, aseo, 2 patios, garaje, 4 a/e, gress y parquet, aluminio, porche. Reformado. 276.000 euros. Teléfono: 916843364.

SAN ISIDRO, piso exterior, 70 m², 1º, 3 dormitorios, salón, cocina amueblada, g/n, baño completo con mampara, terraza, trastero grande, a/e, maletero, terrazo, aluminio. 153.270 euros. Teléfono: 916843364.

SAN ISIDRO, vendo piso de 70 m², 3 habitaciones, aseo completo, salón, cocina, maletero, terraza cerrada, reformado, para entrar a vivir, calefacción de gas natural, aire acondicionado en salón y dormitorio principal. A 500 metros del MetroSur. Opción de dejarlo completamente amueblado. Teléfonos: 626319684 y 916830479. Nati.

SECTOR III, chalet 3 plantas, 140 m², 4 dormitorios, salón independiente, cocina amueblada, electrodomésticos, g/n, 2 baños completos, aseo, terraza, 2 patios, garaje, 4 a/e, instalaciones reformadas, gress y parquet. Reformado. 307.120 euros. Interesados llamar al teléfono: 912284308.

PISOS

(VENTA FUERA DE GETAFE)

MADRID (PALACIO DE LOS DEPORTES), apartamento 30 m², 2º, 1 dormitorio, salón, cocina amueblada con barra americana, vitro, patio amplio, instalaciones reformadas. Todo reformado. 174.300 euros. Teléfono de contacto: 912284309.

PINTO, apartamento exterior, soleado, 40 m², 1 dormitorio, salón independiente, cocina amueblada, vitro, a/e, gress, climait, persianas de aluminio, p/i roble. Bien comunicado. Excelentes calidades. Nueva construcción. Entrega junio/julio 2003. 125.010 euros. Teléfono: 916843364.

PINTO, piso de 80 m², 3º con ascensor, terraza con toldo, completamente amueblado, muy luminoso, 3 habitaciones, salón, cocina, baño, calefacción y a/a, trastero de 5 m². 156.300 euros. Teléfono: 619766772.

(VENTA DEMANDAS)

COMPRO CHALET en el Sector III. Pago al contado. Abstenerse agencias. Teléfonos: 916839459 y 617825158. Llamar tardes.

PISOS

(ALQUILER EN GETAFE)

GETAFE, alquiler piso zona Universidad. 3 dormitorios, 2 baños, armarios empotrados, calefacción. A estrenar. Teléfono: 650702041.

HABITACIÓN, se alquila, a 5 minutos de Renfe y nuevo MetroSur, muy bien comunicada. Muy económica. Totalmente amueblada. Preferentemente jóvenes. Interesados llamar al teléfono: 616659990.

HABITACIÓN, se alquila a chica estudiante, a 5 minutos de la Universidad en Getafe. 200 euros, primer piso. Teléfono: 660167436.

HABITACIÓN amueblada se alquila en Getafe, cerca de MetroSur, autobús en la puerta. Derecho a todo, ambiente familiar. Llamar chicas o parejas. 210 euros/mes. Teléfonos: 916018352 y 639968247.

SE COMPARTE PISO a chica, muy cerca de la Catedral. Teléfono: 916818004.

PISOS

(ALQUILER FUERA DE GETAFE)

ALGARROBO COSTA, (Málaga), alquiler apartamento en primera línea de playa, con vistas al mar. Totalmente equipado, con piscinas, pistas de tenis, jardines y todas las comodidades. Libre primera quincena de julio y septiembre. Teléfono: 916813391

COMBARRO, (Pontevedra), alquiler casa a 200 m. de la playa, vistas preciosas. Económico. Mes de Julio completo y 2ª quincena de agosto. Preguntar por Lola. Teléfono: 986770769.

GANDÍA, Daimuz, apartamento totalmente nuevo de 80 m², con dos cuartos de baño, dos habitaciones, junto a la playa. Para fines de semana, puentes y meses de verano. Con piscina. Llamar al teléfono: 639563401. Mari.

GANDÍA PLAYA, (Valencia), se alquila apartamento próximo a la playa. Todo exterior, 3 dormitorios, salón independiente, cocina, electrodomésticos, 2 terrazas, cuarto de baño y 1 aseo, aparcamiento y ascensor. Por quincenas o por meses. Teléfono: 916834721.

GUARDAMAR DEL SEGURA, (Alicante), apartamento a 30 m. de la playa, 3 dormitorios, 6 camas, salón comedor, cocina completa, televisión en color, 2 grandes terrazas, aparcamiento privado. Para meses de junio, segunda quincena de agosto y septiembre. Teléfono: 917954805.

GUARDAMAR DEL SEGURA, (Alicante), se alquila piso por quincenas en septiembre. Segunda línea de playa, piscina, dos dormitorios. Llamar por las mañanas al teléfono 916825272 y por las tardes al 620616712.

ISLA CRISTINA, (Huelva), primera línea de playa. Meses de junio, julio y septiembre. Capacidad para 7 plazas aproximadamente, 3 dormitorios, 2 baños. Entorno natural precioso. Precio a convenir. Llamar por las tardes a los teléfonos: 916839459 y 617825158.

PILAR DE LA HORADADA, (Alicante). Se alquila apartamento, urbanización Mil Palmeras, 1ª línea de playa, con vistas al mar. Totalmente amueblado, 2 habitaciones y amplia terraza. Se alquila fines de semana, semanas y meses. Teléfono: 630860553.

PLAYA DE MIRAMAR, al lado de Gandía. Se alquila apartamento para meses de junio, julio y septiembre. Teléfonos: 916967694 y 609469170.

TU PISO CON



GRUPO IBERSOL
CONSULTING Y GESTIÓN INMOBILIARIA

<p>GETAFE: PRÓXIMA CONSTRUCCIÓN DE PISOS EN ZONA CENTRO. PISOS DE 1, 2 Y 3 DORMITORIOS. TLF.: 91 695 45 97</p>	<p>GETAFE: VENDO PISO ZONA CENTRO NUEVO A ESTRENAR. EXTERIOR, 3 DORMITORIOS, 2 BAÑOS, 4 A/E, SALÓN INDEPENDIENTE, SUELOS DE TARIMA, 95 M². PRECIO: 256.272 € (42.640.000 - PTS.) TLF.: 91 695 46 63</p>
<p>GETAFE: VENDO PISO ZONA JUAN DE LA CIERVA EXTERIOR, 3ª PLANTA, 3 DORMITORIOS, 1 BAÑO, COCINA AMUEBLADA, CALEFACCIÓN DE GAS NATURAL, SUELOS DE PARQUET. PRECIO: 162.514 € (27.040.000 - PTS.) TLF.: 91 695 43 13</p>	<p>GETAFE: TRASPASO PUB ZONA CENTRO 90 M². AIRE ACONDICIONADO, TOTALMENTE MONTADO, INSONORIZADO, TIENE LICENCIA. CLIENTELA FUJA. PRECIO TRASPASO: 56.495 € (9.400.000 - PTS.) PRECIO: 1.022 €/MES (170.000 - PTS.) + IVA TLF.: 91 695 43 13</p>

C/ Madrid, 57 (Local) · GETAFE (Madrid)
TEL. 695 45 97

TORRE DEL MAR (Málaga), alquiler piso en junio, julio y agosto. Totalmente amueblado, piscina, tenis. A 150 metros de la playa. Teléfono: 916810776.

TORREVIEJA (Alicante), alquiler piso amueblado, 3 dormitorios, cocina independiente, plaza de garaje, 2ª línea de playa (Playa del Cura), con vistas al mar. Mes de agosto o quincenas. Teléfonos: 916838431 y 676813185.

TORREVIEJA (Alicante), alquiler piso en La Mata, cerca de la playa. 5 plazas, piscina, vistas al mar. Semanas, quincenas, junio, julio, agosto y septiembre. Buen precio. Teléfonos: 916964990 y 600813921.

ZAHARA DE LOS ATUNES (Cádiz). Alquiler apartamento a 100 m. de la playa, 2 dormitorios, piscinas, garaje, padel, ascensor hasta el garaje, extraordinarias vistas al mar y a la montaña. A partir del mes de septiembre. Teléfono: 669936656. Angeles.

(ALQUILER DEMANDAS)

MADRID ZONA SUR, busco piso de alquiler con opción a compra, cerca de Renfe. Teléfono: 626233389.

(DEMANDAS DE TERRENOS)

COMPRAMOS SOLARES Y CASAS VIEJAS en Getafe. Llámenos e infórmenos de su terreno. Pagamos al contado. Teléfono: 916837373

PARCELAS Y FINCAS RÚSTICAS

(VENTA)

CHOZAS DE CANALES (TOLEDO), se vende parcela en Urbanización El Cañizo, a 45 minutos de Madrid. 1.100 m² edificables, con todos los servicios, luz, agua, alcantarillado, etc. 29.000 euros negociables. Mejor ver. Interesados ponerse en contacto a través del teléfono: 916967216.

VILLANUEVA DE LA VERA (CÁCERES), se vende finca con casa, pequeña nave y un tractor. 1.000 cerezos y unos 350 olivos, aproximadamente. También árboles frutales para uso de la casa. Preguntar por Manolo en los siguientes teléfonos: 916981640 y 656534971.

LOCALES, NAVES Y OFICINAS

(ALQUILER)

LOCAL C/ Santa Bárbara, próximo a Universidad, se alquila. 70 m². Reformado, listo para entrar. 2 baños. Ideal para despacho, consultorio, oficina. 350 euros. Interesados llamar a

los siguientes teléfonos: 696542766 ó 916960126 (noches).

LOCAL COMERCIAL en Getafe, se alquila. Totalmente reformado, para cualquier actividad o negocio. Instalado de peluquería. Zona: C/ Pizarro. 50 m² en planta y 70 m² en sótano. 541 euros + IVA, al mes. Teléfono de contacto: 916955481. Llamar en horario de comercio.

LOCAL se alquila, zona Ayuntamiento. 115 m², 5,85 metros de altura y 14 metros de fachada. Cualquier actividad. Interesados ponerse en contacto en el siguiente teléfono: 607337236.

LOCAL se alquila, zona Pinto. Diáfano. Calle peatonal. Ideal para cualquier negocio. 76,5 m², luces a dos calles. Precio aproximado 590 euros. Llamar por las tardes. Teléfonos: 916839459 y 617825758.

MERCADITO se alquila en Getafe. Totalmente acondicionado. Zona nueva y muy comercial. Para más información llamar al teléfono: 652186022.

NAVE INDUSTRIAL se alquila. Polígono Industrial Los Olivos. 500 m². Interesados ponerse en contacto en el teléfono: 627845114

TIENDA DE FRUTOS SECOS funcionando, alquiler. Zona de La Alhóndiga, C/ Cándor. Urge por traslado. Teléfono de contacto: 616483338. Preguntar por María José Torres.



www.blankkassa.com
COMPRA - VENTA - ALQUILER Y FINANCIACIÓN DE PROPIEDADES

Entrada desde 6.000 euros



La Manga del Mar Menor

INFORMACIÓN
Av. España, nº 5
GETAFE
VIAJE Y HOTEL GRATIS CUALQUIER DÍA DE LA SEMANA

TEL.-916011148

- Apartamentos de 1, 2 y 3 dorm.
- Primeras calidades.
- Carpintería en roble.
- Armarios empotrados forrados.
- Climait - Piscina.

PROMOCIÓN VÁLIDA HASTA 31 DE JULIO 2003

- Parking en sótano incluido
- Completamente amueblado
- Cocinas con electrodomésticos

Excelentes vistas, junto al mar.

ENTREGA EN VERANO 2003

CONSULTE NUESTRAS PROMOCIONES EN CAMPULLO Y TORREVIEJA

GETAFE - 916843365 Av. General Palacios 10 - 1º

GETAFE - 912284308 Av. España 5

LOCALES, NAVES Y OFICINAS**(VENTA EN GETAFE)**

ALHÓNDIGA. C/ Batres. Trastero de nueva construcción. Llave en mano. Precio según superficie. Estudiamos sus posibilidades de pago. Teléfono: 916837373.

ALHÓNDIGA. C/ Fernando Barrachina. Trastero de nueva construcción. Llave en mano. Precio según superficie. Estudiamos sus posibilidades de pago. Teléfono: 916837373.

ALHÓNDIGA. C/ Maestro Bretón. Trastero de nueva construcción. Llave en mano. Precio según superficie. Estudiamos sus posibilidades de pago. Teléfono: 916837373.

CENTRO. Próxima construcción. C/ General Castaños esquina C/ Jacinto Benavente. Excelente situación. Local comercial de 45 metros cuadrados aproximadamente, esquina, 11 metros de fachada. Incluye trastero. Estudiamos posibilidades de pago. Interesados llamar al teléfono: 916837373.

GETAFE NORTE se vende local. A 10-15 minutos de la estación del nuevo Metrosur, junto al campo de fútbol. Reformado, 50 m². Interesados llamar al teléfono: 620939429.

LOCAL se vende, de 38 m² útiles, acondicionado para cualquier negocio, ideal para peluquería. Con servicio y lavabo, cierras ciegos, dos mostradores, estanterías y mobiliario incluidos. 69.000 euros. Teléfono: 916959071.

SAN ISIDRO. C/ Leoncio Rojas, junto a centro cívico. Local comercial de 128 m². Excelente situación, afluencia de circulación y tránsito peatonal. Estudiamos cualquier forma de pago. Teléfono: 916837373.

SE VENDE LOCUTORIO. Información en los teléfonos: 629808884 y 916017205.

SECTOR III se vende local. De 25 m², aseo y almacén. 10 m² de escaparate, reformado. 46.000 euros. Teléfono: 912952997.

(VENTA FUERA DE GETAFE)

BAR de 90 m², se vende en Parla, C/ San Antón nº 5. Precio 105.177 Euros (17.500.500 ptas.). Interesados ponerse en contacto con Manuel en el 916981640.

(TRASPASO EN GETAFE)

BAR DE COPAS se traspasa. Zona centro. 90 m². Funcionando. Teléfono: 605975323.

BAR FUNCIONANDO se traspasa, en la zona de Juan de la Cierva. 50 m². Urge por motivos personales. Teléfonos: 670704875 y 659923849.

BAR HELADERÍA en la calle Juan de la Cierva 36, se traspasa. Está reformado y en fun-

cionamiento. Buen precio. Interesados llamar a los teléfonos: 916956563 y 651763585.

INMOBILIARIA se traspasa urgente por no poder atender. Bien situada en zona comercial, planta de calle, con 7 metros de fachada iluminada. Oficina totalmente equipada con buena cartera de clientes. 25.000 euros negociables. Teléfonos de contacto: 690038323 y 912952065.

PAPELERÍA EN FUNCIONAMIENTO, se traspasa, zona Getafe Norte, única en la zona. Frente al colegio y ambulatorio. Urge por no poder atender. Teléfono: 615079116.

TIENDA DE ALIMENTACIÓN (panadería, frutos secos), traspaso por no poder atender. Teléfono: 616706595.

(TRASPASO FUERA DE GETAFE)

PELUQUERÍA, en pleno funcionamiento, se traspasa, zona de Usera, totalmente montada. Teléfonos: 914753425 y 626461350.

GARAJES**(ALQUILER/VENTA)**

ALHÓNDIGA. C/ Julián Daviñas. Dos plazas de garaje privadas, con trastero de gran superficie anejo. Precio muy interesante. Teléfono: 916837373.

AMPLIA plaza de garaje se alquila por 75 euros/mes en C/ Hernán Cortés, 8. Llamar a partir de las 19 horas al teléfono: 916810339.

DOS PLAZAS de garaje. Se alquilan juntas o por separado en Valdemoro, C/ de las Vacas. Precio 55 euros al mes. Interesados llamar al teléfono: 916840581.

GETAFE NORTE. se alquila garaje cerca de Renfe y Metrosur (El Casar). Precio mensual de 200 euros con un mes de fianza. Interesados ponerse en contacto a través del siguiente e-mail: hilmi_moh@yahoo.es.

PLAZA DE GARAJE alquilo, muy amplia, en C/ Averroes, junto al recinto ferial. Teléfonos: 916968338 y 678078847.

PLAZA DE GARAJE, vendo, Camino Viejo de Pinto. Precio: 17.430 euros (2.900.000 pts). Teléfono: 626621061.

VENTA DE MUEBLES, ELECTRODOMÉSTICOS Y OBJETOS

AMPLIFICADOR PIONEER OFX-C100-S, DTS-Prologic 2, estéreo 5-CH (música al mismo volumen en 5 altavoces), a estrenar. Más altavoces Bose 1100 (pareja). Precio a convenir. Interesados llamar a partir de las 19 horas al teléfono de contacto: 916860231.

ARMARIO BLANCO, de dormitorio de matrimonio con espejos, máquina de coser antigua funcionando y caldera mixta de calefacción y agua caliente para gas natural. Precio a convenir. Teléfono: 916651828.

ARMARIO ROPERO todo espejos, alcoba completa adaptada a la pared, con 3 armarios y 2 camas empotradas, junto con una coqueta, mueble de salón, a juego con mesa, 6 sillas y 3 sofás, (1 grande y 2 pequeños). También vendo cocina completa, frigorífico y taquillón. Interesados llamar al siguiente teléfono: 916960041.

¡ATENCIÓN RESTAURADORES Y HOSTELEROS! Cuchillos de cocina, 9 piezas, profesionales, acero alemán en mango y hoja, práctico estuche, nuevo, a mitad de precio. Maite. Teléfono: 609158112.

CAMA SOLARIUM de rayos UVA se vende. 100 euros. Teléfono: 916831139. Llamar de 14 a 17 horas.

CÁMARA NIKON F50, objetivos 35-80 mm. Zoom: 80-200 mm. Macro Ient Sigma, 50 mm. F2.8. Todo 400 euros. Interesados llamar a los teléfonos: 916822608 y 619502395.

CAMISETA DEL DEPORTIVO DE LA CORUÑA, sin estrenar, temporada 2000-2001. Precio: 18 euros. Balón del F.C. Barcelona, sin estrenar y firmado por jugadores. Precio 20 euros. Teléfono: 659480003.

COCINA Teka para gas natural en venta, 4 fogones, nueva, prácticamente a estrenar. Precio muy económico. Llamar al teléfono: 620931391.

CONGELADOR PEQUEÑO, 1 año de uso. Cocina Indesit, con 3 fuegos con 6 meses de uso, y un micro ondas con grill, marca Balay. Todo 180 euros. Teléfono: 637912054.

CORTACÉSPED de jardín de casa. Teléfono: 916810633.

DORMITORIO, nuevo, de pino macizo, compuesto por dos camas de 90 con somieres y colchones, mesilla (3 cajones), 3 estanterías, 1 vitrina y escritorio con su silla. Precio: 400 euros. Teléfono: 619675080.

DOS SOFÁS DE PIEL de 2 y 3 plazas, una mecedora, un somier con colchón, se venden. Urge por traslado, buen precio, todo en buen estado. Teléfono: 661377591.

DOS VESTIDOS DE MADRINA, talla 54, actuales, y silla de paseo de niño con sombrilla. Se venden, muy económicos. Teléfono: 916814730.

ESTANTERÍAS METÁLICAS, SE VENDEN. Medidas: 60x90 metros y de 60x100 metros. Teléfono: 916951993.

FRIGORÍFICO PHILIPS de 4 estrellas. Interior de acero inoxidable, por 60 euros. Teléfono: 916820497.

LAVABOS, vendo dos, nuevos. Con pie, color visón. 60 euros los dos. Teléfono: 916822957.

LAVADORA en buen estado vendo. Interesados contactar en el teléfono: 916952544.

LAVADORA en buen estado vendo. Teléfono: 609293311.

LAVAVAJILLAS de 12 cubiertos se vende. Teléfono: 916969452.

LIBROS descatalogados y de segunda mano se venden. También se cambian. Solicitar lista gratuita al apartado de correos 40145. 28080 Madrid. Teléfono: 915524943.

MAMPARAS DE BAÑO, platos de ducha o bañeras, sólo cristal, muy económicas. Alfredo. Teléfono: 637441065.

MESA DE SALÓN DE 1,40 METROS. Extensible 2,40 metros, madera lacada en blanco, con 6 sillas lacadas igual, tapizadas en microfibr, color verde azulado. Nuevas. Precio: 250 euros. Teléfono: 916845228.

MUEBLE DE SALÓN Y LIBRERÍA DE SALÓN, se venden, de pino macizo de 2x2, 15 metros a estrenar. Precio: 300 euros. Teléfono de contacto: 916834550.

MUEBLES, LIBROS Y ROPA DE SEÑORA, CABALLERO Y NIÑO, en venta. Interesados llamar al teléfono: 916960387.

NEVERA, se vende en buen estado. Interesados ponerse en contacto en el siguiente teléfono: 661377591.

ORDENADOR, REGRABADORA Y SCÁNER se venden. Carmen. Llamar por las tardes. Teléfono: 916845137.

PEDAL DE REVERBERACIÓN a guitarra eléctrica, vendo. Zoom 507 Reverb, 16 tipos de reverberación, incluido delay más reverb, 24 programas, auto-chromatic, guitar tuner, chorus effect. Precio: 50 euros. Teléfono: 660115461.

PISCINA GRANDE vendo. 9 m de largo por 4,5 m de ancho. Con depuradora. 1.200 euros. Teléfonos: 916960999 y 916955906.

PUERTAS se venden. 7 interiores, 2 de salón acrílicas y 1 exterior. Económicas. Teléfono: 607237984.

PIANO digital Roland HP 1500 en venta. Precio: 1.000 euros. Teléfono: 916825374.

RADIOCASSETTE de Renault Clio/Megane se vende. Marca VDO Phillips, modelo 22dc259 "Tuner List", con RDS. Manual original. 40 euros. Interesados llamar teléfono de contacto: 916847344.

REMOLQUE PARA PERROS se vende. 3 años, 2 metros de largo, tapa de aluminio, seguro vigente hasta 2004. 450 euros. Teléfono: 609039903.

SANITARIOS ROCA se venden. A estrenar. Grifería incluida. Muy económicos. Para más información ponerse en contacto en el teléfono: 607237984.

SOFÁS, se venden dos, de tres plazas cada uno, juntos o por separado y una mesa de centro y otra de rincón a juego, económico. Teléfono: 916958342.

TÉLFONO MÓVIL ERICSSON T10 vendo. 1 mes de uso, compañía Vodafone. Precio: 45 euros. Teléfono: 659480003.

TÉLFONO MÓVIL ERICSSON T28 vendo. A estrenar. Precio: 100 euros. Teléfono: 626461350.

VIOLÍN 4/4 vendo en buen estado. Precio aproximado: 400 euros. Teléfonos: 916969058 y 678821722.

(DEMANDA)

MAQUINARIA DE SERIGRAFÍA Y TAMPOGRAFÍA, demanda. Precio a convenir. Teléfonos: 916839459 y 617825158. Llamar tardes.

ANIMALES

PASTOR ALEMÁN puro de 4 años regalo por no poder atender. Para fincas o chalets. Teléfonos: 626461350 y 914753425.

GATOS PERSAS, camada colores brown taby, humos rojos y blancos, con pedigree, vacunados y desparasitados. Teléfono: 651616683.

AUTOMÓVILES**(VENTA)**

CUATRO RUEDAS de Citroen AX y volante del mismo coche con 1 semana de antigüedad. Teléfono: 916810633.

DAEWOO Aranos 1.8 cdx, 95 cv, azul, M-UB, noviembre de 1996, 162.000 km., perfecto estado y mantenimiento, todas las revisiones en taller oficial, 1 solo dueño, abs, airbag, aire acondicionado, alarma, cierre, elevunas 4 puertas, cargador 6 CDs. Precio: 2.990,00 euros. Teléfono: 916847344.

FORD ORION 1600 GUIA vendo. 64.000 Km. Buen estado. 1.800 euros. Teléfono de contacto: 916819606. Preguntar por Carmen.

FURGONETA FIAT FIORINO PANORAMA vendo. Matrícula SU, pocos kilómetros, gran capacidad, cerrojo y alarma. Buen estado. 3.000 euros. Teléfonos de contacto: 916016586 y 696146885.

SEAT IBIZA vendo. 5 puertas, todos los extras, año 2001. 7.215 euros. Teléfonos: 647608703 y 916812208.

TODO TERRENO TATA vendo. Gasoil, 52.000 Km, matrícula M-PW, siempre en garaje. 3.000 euros. Teléfono: 657440323. Llamar tardes a partir de las 7 horas.

REPARACIONES DEL HOGAR

REPARACIÓN DE ELECTRODOMÉSTICOS y hostelería industrial, 24 horas. Teléfono: 609293311.

REPARAMOS SUS AVERÍAS, todo lo que tenga mal en su hogar, precios muy económicos, sólo en Getafe. Teléfonos: 646519144 y 639431083.

SE REPARAN ORDENADORES a domicilio, precios a convenir, sólo Getafe. Interesados ponerse en contacto en el teléfono: 639431083. Miguel.

TÉCNICO EN INFORMÁTICA. Te hago el ordenador a tu medida, mantenimiento, instalación y otros periféricos. Servicio a domicilio, no cobro desplazamientos. Lucía. Teléfonos: 660167436 y 912486325.

OCIO

ANIMADORA INFANTIL, payaso, mago, maquilladora de fantasía, cuentacuentos, actriz para fiestas infantiles, con precios de risa. ¿Te animas? Marta Mayorga. Teléfono: 616612319.

CHICO QUE SEPA TOCAR LA GUITARRA se busca para coro rocero. Se le enseñará para misas. Teléfono: 916828689.

CLASES DE TAICHÍ. Todos los domingos a las 10 horas en el Parque Castilla La Mancha, al lado del polideportivo Las Margaritas. Colaboración de 1 euro por persona/clase.

GRUPO LÍRICO con amplio repertorio de zarzuela, ópera y música para bodas, se ofrece para cualquier tipo de eventos. Precioso espectáculo. Teléfono: 916959071. Verónica.

EQUIPO DE SONIDO Y MICRÓFONOS se alquila. Preguntar por Juanjo. Teléfono: 654745059.

PLAZA EN CLUB SOCIAL se vende. Cerro Buena Vista, Sector III. Con piscina de invierno y verano, cancha de tenis, frontones, gimnasio, sauna, restaurante, muy completa. Precio: 8.414 euros. Rafael. Teléfono: 916828751.

¿TE GUSTA LA MÚSICA? Tenemos una plaza para ti en la Banda de Trompetas, Cornetas y Tambores de Cruz Roja Getafe. Si tienes entre 10 y 25 años te esperamos en: C/ Greco, s/n. Viernes de 18.00 a 20.00 horas; sábados, de 17.00 a 19.00 horas; domingos, de 12.00 a 14.00 horas.

TRENZAS AFRICANAS. Chica africana os hace trenzas africanas a un precio muy económico. Teléfono: 620395698.

Getafe Capital**50.000 ejemplares gratuitos distribuidos en Getafe****publicidad@getafecapital.com****Relaciones personales****contactos**

1.- CÓMO PONER UN ANUNCIO: Manda la palabra **ANUNGC** al **5088**. El sistema te pedirá que escribas el texto y éste llegará en tiempo real a la sección y te asignará el código de tu anuncio.
2.- CÓMO CONTESTAR A UN ANUNCIO: Manda la palabra **CONTCG** al **5088**. El sistema te pedirá la referencia del anuncio, envía y el sistema te pedirá el texto que quieres enviar. El anunciante lo recibirá en tiempo real.
3.- CÓMO DARSE DE BAJA: Manda la palabra **BAJAGC + un espacio + el código de tu anuncio** al **5088**. Ejemplo: BAJAGC 1234. Sólo se podrá cursar la baja desde el móvil que puso el anuncio.
IMPORTANTE: Privacidad total. Los números de los móviles están siempre ocultos. El sistema asigna claves a cada contacto para conectarlos entre sí y ni los anunciantes, ni el periódico, tienen acceso a los números de los móviles de los anunciantes. Tarifa 0,90 euros/mensaje. Mayores de 18 años.

CHICO ATRACTIVO, búlgaro, de 35 años, 172 cm, 70kg, castaño, ojos verdes, sensual, agradable, cariñoso, culto y sin compromiso. Descanso por día; viernes y domingo. Ref.: 22939

CHICO JOVEN de 20 años, rubio, ojos verdes y cuerpo danone busca mujer para follas con ella y comerle el c... y muchas cosas más. Ref.: 23212

CHICO DE 24 AÑOS con las tardes libres, busco relaciones sin compromiso con chicas serias, para sexo y amistad. Ref.: 23227

CASADO DE 29 AÑOS desearía tener relaciones con mujeres hasta 45 años, sin compromisos, zona sur. Ref.: 23256

VENDO MIS FOTOS y videos caseros más recientes grabados en Cap D'Agde, un sitio nudista. Ref.: 18172

CHICO DE 27 AÑOS bien dotado, busco chicas de 20 a 45 años. Con muchas ganas de jueguecitos y fantasías. Ref.: 16781

CHICO DE COLOR muy bien dotado se ofrece a parejas y chicas o mujeres maduras para relaciones. Ref.: 18173

ME GUSTA EL SEXO. Ref.: 16785

LA MANZANA nació verde, y el tiempo la maduró. Mi corazón nació libre y nadie lo cautivó. ¿Quieres hacerlo tú?, Si lo consigues tendrás un fuego con fogón, loquito para entregarte. Ref.: 18174

SI QUIERES TENERME delante tuya contéstame y comprobarás como me encanta todo lo relacionado con el erotismo. Ref.: 18175

SI TE GUSTAN LAS RELLENITAS yo soy tu chica me encantaría encontrar un buen macho que te guste la carne donde sujetarse y apretar. Ref.: 18176

SERÉ TU REGALO, me encantan las fantasías eróticas, la lencería y el poder disfrutar con el cuerpo de un chico que sepa manejar a una mujer. Ref.: 18177

SOY UN CHICO que busca chicas a las que le guste el morbo, o pareja pa-

ra hacer un trío y probar cosas nuevas. Ref.: 16896

BUSCO MUJERES insatisfechas sexualmente para disfrutar. Ref.: 17122

BUSCO MACHO, te haré disfrutar, soy mujer agradable, maciza y cachonda me gusta llevar la iniciativa. Ref.: 18178

PAREJA BUSCA CHICA para trío. Lo pasaremos muy bien. Ref.: 17123

ME GUSTA que me humillen y me traten como a una esclava. Ref.: 18179

CHICO DE 25 AÑOS, Madrid, para relaciones esporádicas, sin ningún compromiso. Ref.: 17124

QUIERO CONOCER MUJERES calientes y atrevidas, que les guste disfrutar en cualquier sitio, no importa edad o gorditas. Ref.: 18180

BUSCO CHICA para sexo y pasarlo bien tengo 29 años y soy bien dotado. Ref.: 17207

SI TE GUSTAN LAS MUJERES con el pecho bonito aquí tienes una, me encanta que me den masajes eróticos. Ref.: 18181

SOMOS PAREJA DE CHICOS buscamos un chico para hacer trío, hasta cuarenta y cinco años, bien dotado y zona de Vic. Ref.: 17208

SOMOS PAREJA de 28 y 32 años con muchas ganas de ir a los clubs de intercambios de parejas probar experiencias nuevas y disfrutar de las fantasías eróticas que siempre has soñado. Ref.: 18182

SI TE GUSTA EL SEXO sin compromiso y pasarlo a tope, a ti mujer de 22 a 35 años, me gusta jugar, un beso, discreción. Ref.: 17213

SOMOS TRES AMIGAS muy liberales y cachondas de Madrid, buscamos chicos y chicas que busquen cosas diferentes y si os apetece os podemos mandar nuestros videos y fotos. Ref.: 18183

SOY UNA EXHIBICIONISTA nata que disfruta enseñándolo todo en pú-

blico, ¿te atreverías a hacer realidad mi fantasía?. Ref.: 18184

SI TE GUSTA pasar momento agradable, mujer en compañía de un chico agradable. Te espero. Ref.: 17215

SI TE GUSTAN LAS CHICAS de gimnasio ya has encontrado la tuya, si eres un chico con un buen músculo podríamos hacerlo incluso en el gimnasio, pues tengo algo más que amistad con el dueño. Ref.: 18186

HOLA SOY TÍO para relaciones con mujeres y pareja, sólo para ella, para disfrutar de lo mejor de la vida. Ref.: 17220

ME GUSTA que me miren y que me deseen, las playas nudistas, los clubs de intercambio de parejas, ¿y tú?. Ref.: 16134

SI ERES ACTIVO, maduro, serio, sin ningún tipo de contacto con drogas. Si buscas compañía, amistad y sexo, podemos vernos y entendernos. Soy pasivo total; no afeminado. No importa edad. Ref.: 18187

MADRILEÑA amante de la nieve busca esquiar con chicos que no tengan miedo del frío que yo les calentaré a tope. Ref.: 18188

CONSENTIDA y animada por mi marido voyer me ofrezco a chicos que sepan saciar mi apetito sexual, preferiblemente cierta clase, sin drogas ni malos rollos, tengo lugar de encuentros. Ref.: 19046

ME GUSTARÍA que me acariciases y me dices un buen masaje cuanto más erótico posible mejor para poder llegar al éxtasis. Ref.: 16135

SOY UNA CHICA de 22 añitos que necesito jugar a los médicos, ¿quien quiere comprobar el morbo que me dan los juegos eróticos?. Ref.: 16164

MUJER NINFÓMANA y multiorgásmica quiere probar aquello que siempre soñaste y que nunca has podido hacer y conmigo se hará realidad. Ref.: 16162

SOMOS PAREJA amante de ir a clubs liberales y del sexo en todas sus

facetas y vertientes si queréis llamados. Ref.: 16161

ME ENCANTARÍA NAVEGAR empujada en tus brazos. Busco sólo chicos jóvenes y decididos a poder ser bien dotados y con aguante. Ref.: 19006

SOLTERO ATRACTIVO y musculoso no bisexual, muy dotado y con mucho aguante se ofrece a chicas y parejas solo para ella, para sexo sin parar. Ref.: 19007

CHICA JOVEN busca chicos o parejas (soy bisexual) para sexo con mucho morbo. Ref.: 19008

ME GUSTA salir a la calle sin ropa interior. Me gusta hacer de todo. Ref.: 19009

¿JUGAMOS? lléname de fantasías y juntos las haremos realidad. Mándame un mensaje y divirtámonos juntos, ¿a qué estáis esperando chicos?. Ref.: 19010

ESTOY DISPUESTA a una gran fiesta, solo para gente con ganas de disfrutar del sexo. Ref.: 19011

VENDO MIS FOTOS y videos con escenas calientes, también más cosas si me gustas. Ref.: 19012

CHICO MUY BIEN DOTADO de 30 años busca compañera para saciar todos sus necesidades eróticas, me encanta el sexo. Ref.: 19013

SI QUIERES TENERME delante tuya contéstame y comprobarás como me lo monto. Ref.: 19014

EN MI CASA o en la tuya, en el ascensor, en el parque, en el andén de una estación de tren... me da igual. Lo importante es lo que hagamos y no dónde. Si eres chico o pareja hetero contestadme. Ref.: 19015

SOMOS DOS CHICAS bisexual de Madrid con muchas ganas de conocer otras chicas o parejas o chicos serios, amantes del nudismo y del sexo con mucha fantasía. Ref.: 19016

HAZ REALIDAD MIS SUEÑOS más eróticos y yo haré realidad los tuyos si

disfruta getafe

Restaurante Jerte

Un paraíso gastronómico



Liandando con el colegio de los Escolapios, una fachada de piedra sirve de antesala a uno de esos paraísos gastronómicos que guardan exquisiteces culinarias y vinos de alta alcurnia. El restaurante Jerte es desde hace tres años un pequeño remanso de calma, de comedores coquetos, en el que se dejan caer entre semana las más variopintas personalidades. A los clientes más fieles como el alcalde Pedro Castro, el presidente del Getafe C.F Ángel Torres o el rector de la Universidad Gregorio Peces-Barba (que siempre reserva en la misma mesa), se les unen otros esporádicos que traspasan el purgatorio en el que se ha convertido la mundanal calle. Rafael Simancas, envuelto en un incierto presente, almorzaba hace poco en uno de los dos comedores privados con los que cuenta el establecimiento (en total son cuatro), después de visitar el municipio. Otros llegan siguiendo la estela de algún buen consejo; como el que Plácido Domingo aceptó de su primo hermano, un habitual de la casa. Y cuenta Rufino Martín, copropietario del restaurante junto a Norberto Buenache, que el del himno del Madrid se quedó patidifuso al ver que en un enclave como éste también se sabe conjugar la cocina de calidad y el buen gusto. Los fines de semana, la tipología de clientes abre sus posibilidades y da entrada a la gente del pueblo, a parejas o familias que decide rascarse el bolsillo a cambio de una auténtica cena de reyes, a elegir entre los platos de la carta o el menú degustación, que por 40 euros (sin incluir bebida) permite probar varios manjares. Ahí va

un reciente ejemplo que dejó hastiados a unos comensales, sorprendidos por el trajín de platos: una ensalada de arroz y bacalao con salsa americana; gazpacho *mare nostrum*; crepes rellenos de xangurro y carne de bogavante; pimientos del piquillo verdes rellenos de delicias de ternera; merluza rellena de verduras y marisco glaseada con espuma de ajo; solomillo de buey salteado con boletus y de postre, pastel de pan dulce, *mousse* de frambuesa y helado de queso. Una combinación improvisada para cada ocasión, pero madurada en la ejecución, que puede acompañarse de una de las marcas que recoge su extensa paleta de vinos: Riberas del Ruedo, Riojas, Prioratos... lo mejor de la vid nacional que duerme en la bodega, lejos del bochorno. Aunque de lo que más se puede jactar este restaurante es de poseer la más completa oferta de arroces: abanda, negro, con bogavante caldoso y seco, con magro de pato y verduras. o "como nos lo pidan", asegura el propietario. En su punto de cocción, son elaborados para la mesa que guste y para quien en su hogar, quiera deleitarse con estos sabores. "Arroces de encargo", reza en la carta del establecimiento; una propuesta con gran acogida entre algunos vecinos, que domingo tras domingo optan por no cocinar en casa y dejar este quehacer en buenas manos.

Noemi Moyano

Restaurante Jerte
A la carta, arroces y vinos.
Plaza Escuelas Pías, nº 4

CONSERVATORIO DE MÚSICA

Lunes, 14 de julio, y martes, 14 de julio, 21.00 h.
18 euros
Música: Vicente Cacho Parrita

GALERÍA DE ARTE

Hasta el sábado, 12 de julio
Entrada libre
Exposición: 20 artistas pintan Getafe

HOSPITALILLO DE SAN JOSÉ

Sábado, 5 de julio, 22.00 h.
Entrada libre
Música: Huracán de Fuego

Domingo, 6 de julio, 21.00 h.
Entrada libre
Música: Lee Wolfe & The Blue Rangers

Viernes, 11 de julio, 22.00 h.
Entrada libre
Música: Amauta Folk

Sábado, 12 de julio, 22.00 h.
Entrada libre
Música: Lumbalú

Domingo, 13 de julio, 21.00 h.
Entrada libre
Música: Canal Street Jazz Band

Viernes, 18 de julio, 22.00 h.
Entrada libre
Música: Lia de Itamaracá

Sábado, 19 de julio, 22.00 h.
Entrada libre
Música: Septeto Santiaguero

Domingo, 20 de julio, 21.00 h.
Entrada libre
Música: Benji & The Riddim Heat

CENTRO DE ARTE CIUDAD DE GETAFE

Hasta el domingo, 13 de julio
Entrada libre
Exposición: *Escultura Invisible*

EXPOSICIONES

20 ARTISTAS PINTAN GETAFE

Galería de Arte
(Hasta el sábado, 12 de julio; de lunes a viernes, de 10.00 h. a 14.00 h. y de 17.30 h. a 20.30 h.; sábados, de 11.00 h. a 14.00 h.)

Exposición y venta de una selección de algunas de las obras participantes en el Certamen Nacional de Pintura Villa de Getafe, creadas por Coque Ballón, ganador del premio con "Malva y Gris", Javier Torices, Julio García Iglesias, Norberto González, Timotero Díez Rosas, mejor artista local gracias a "Paseo de don Fadrique", o Francisco Revellés, entre otros.

ESCULTURA INVISIBLE

Centro de Arte Ciudad de Getafe
(Hasta el domingo, 13 de julio)

Exposición colectiva que entiende la escultura como algo que va mucho más allá de su forma física, e incide en la "visión mental" que de ella se hace el espectador.

MÚSICA

AMAUTA FOLK

Hospitalillo de San José
(Viernes, 11 de julio, 22.00 h.)

La formación getafense recupera la música, los sonidos y el folclore tradicionales, y los actualiza "intentando no perder nunca esa magia antigua de las cosas". Romances, jotas, boleros o villancicos, entre otros muchos estilos y formas que adquiere el cantar popular; se expresan a través de los instrumentos de Amauta Folk con el objetivo de "que la música sea un instrumento para la paz".

BENJI & THE RIDDIM HEAT

Hospitalillo de San José
(Domingo, 20 de julio, 21.00 h.)

Cantante y percusionista originario de la isla de Jamaica, Benji ha formado una banda, *The Riddim Heat*, con músicos europeos para difundir el reggae y el calypso; bien a través de composiciones propias, o de sus versiones de otras canciones inmortalizadas por artistas que ya han alcanzado la categoría de clásicos contemporáneos, entre los que se puede citar a Bob Marley, UB 40 ó Police.

CANAL STREET JAZZ BAND

Hospitalillo de San José
(Domingo, 13 de julio, 21.00 h.)

Músicos españoles y estadounidenses de reconocida y probada técnica instrumental se han unido en esta veterana formación para transmitir la intensidad y el virtuosismo de un género, el jazz, que se mueve con comodidad tanto entre los seguidores de "la música de culto" como de la "popular". Es una oportunidad única para trasladarse a los olores, sonidos y sabores de la mítica New Orleans de los años treinta, al swing más erótico y sensual, y a las maneras más festivas y tradicionales del mejor jazz de todos los tiempos.

HURACÁN DE FUEGO

Hospitalillo de San José
(Sábado, 5 de julio, 22.00 h.)

Esta formación venezolana aprovechará su visita a Getafe para presentar las canciones de su álbum más reciente, "Agua 'e coco", influenciadas por la música y los ritmos no sólo de su país, sino del Caribe y del entorno más próximo. Ironía y picardía en los textos, fuerza rítmica en una amplia gama de tambores y calidad vocal son algunas de las características del espectáculo propuesto por Huracán de Fuego.

LEE WOLFE & THE BLUE RANGERS

Hospitalillo de San José
(Domingo, 6 de julio, 21.00 h.)

Lee Wolfe es un guitarrista, compositor e intérprete estadounidense afincado desde hace tiempo en Asturias. Acompañado por el grupo *The Blue Rangers*, Wolfe dispone de un repertorio formado por composiciones con influencias del blues y el country americano. Presentará en directo su nuevo disco, "Corners of the world".

LIA DE ITAMARACÁ

Hospitalillo de San José
(Viernes, 18 de julio, 22.00 h.)

Lia de Itamaracá, nombre artístico de María Madalena Correia do Nascimento, tiene 58 años y ha dedicado su vida a cantar ciranda, un estilo musical y bailable de origen afro-brasileño. Pese a que su producción discográfica se limita a dos discos, ya ha realizado varias giras por Europa y compartido escenario con gente como Manu Chao o Chico César. Bautizada como la reina de la ciranda, Lia de Itamaracá goza de una poderosa voz que domina todas las formas de expresión de la música popular del estado brasileño de Pernambuco.

LUMBALÚ

Hospitalillo de San José
(Sábado, 12 de julio, 22.00 h.)

Lumbalú es una formación colombiana, afincada en la ciudad de Barcelona desde 1997, que mezcla instrumentos modernos y tradicionales en sus composiciones. A partir de la cumbia de su país, el grupo practica el mestizaje cultural integrando en su sonido múltiples instrumentos de percusión.

SEPTETO SANTIAGUERO

Hospitalillo de San José
(Sábado, 19 de julio, 22.00 h.)

Clásico grupo sonero de Santiago de Cuba, muy conocido por el público español y dirigido por Fernando Dewar; el Septeto Santiaguero presentará en Getafe su cuarta producción discográfica, titulada "Para los bailarines", cuyas canciones combinarán en la actuación con otras de sus álbumes anteriores.

VICENTE CACHO PARRITA

Conservatorio de Música
(Lunes, 14 de julio, y domingo, 15 de julio, 21.00 h.)

crucigrama

por el profesor del Val

HORIZONTALES: 1: La concejala más joven, dos palabras. 2: La quiere la izquierda del municipio y la desea el PSOE en la Comunidad. Pirado. Segunda vocal. 3: Al revés, preposición. Vocal. Marchar. 4: Se repite para arrullar al niño. Catedral, bollo y evocadora de recuerdos en Proust. 5: Consonante. Mira. Posesivo, plural, femenino y al revés. 6: Sus ruidos molestan a los vecinos. Preposición, al revés. 7: Matrícula gallega. Un polvo puede ser de eso. Dativo del pronombre personal de tercera persona. 8: El de estómago, es muy molesto. Voz para dar ánimo. Río suizo. 9: En ese recinto, siempre hay marcha en las fiestas. Engrase. 10: El concejal más veterano, dos palabras.

VERTICALES: 1: Fallecida. Primera vocal. Letra que invita al baile. 2: Indio. Bella isla. 3: Al revés, título inglés. Color ecologista, en plural. 4: Límite, al revés. Siglas de partido maoísta ya desaparecido, que llegó a tener concejales en el Ayuntamiento. 5: Lo que vale un cero a la izquierda. Espacio porticado. 6: Al revés, done. Musa de Dalí. Marcha, al revés. 7: Repita esta consonante y saldrá José. Al revés, primera nota. Al revés, alhelí. 8: Cualquier ridículo empieza así. Inventa. La pobre siempre va la última. 9: Se refiere a algo, pero al revés. Vocal. Vocal y consonante que casi siempre van juntas. 10: Para parar al asno. Carcajea, al revés. Al revés, case. 11: Vocal. Sacríficate. 12: Estará. Apellido muy común, aunque también lo lleve el obispo.

	1	2	3	4	5	6	7	8	9	10	11	12
1												
2												
3												
4												
5												
6												
7												
8												
9												
10												

SOLUCIONES: Horizontales: 1: MIRENEPRESAS. 2: UNIDAD. IDO. E. 3: EDESDO. O. U. IR. 4: RO. EDIA. O. UQ. 10: SO. EIR. ANU. 11: A. INMOLATE. 12: SERA. PEREZ. Verticales: 1: MUERTA. A. I. 2: INDO. CONFU. 3: RIS. VERDES. 4: EDEMER. ARDOR. EA. AAR. 9: FERIA. UNTE. 10: JUSTOAVAZQUEZ. MAGDALENA. 5: T. VE. A. SAIM. 6: ACERALLA. ROP. 7: OR. TALCO. LE. 8: ORT. 5: NADA. ATRIO. 6: ED. GALA. AV. 7: P. OD. ILELA. 8: RI. ASACA. Z. 9:

¡ACONSEJAMOS DARSE PRISA!

179 €
29.783 ptas

Precio recomendado 280 €
TE AHORRAS 101 €



3,3 megapixels
Tarjeta adicional 64 MB



JENOPTIK JD 3,3
Cámara digital

Zoom óptico 3X (3X 300mm) y 3X digital. Pantalla LCD en color. Cuatro resoluciones. Graba vídeo y sonido. Memoria 36 MB. Batería para tarjetas SD. Salida para TV. Tomate compacto. Incluye funda, cable USB y cable TV.

58 €
9.650 ptas

¡Los días 3, 4, 5 y 6 de julio gran liquidación de equipos hifi! ¡Hasta un 35% de descuento!



Lector DVD/CDR/CDRW/VCD/S-UCD/MP3



Photo CD

DAYTEK

DAYTEK DVD

Lector DVD/CDR/CDRW/VCD/S-UCD/MP3. Dolby Digital y DTS. Sistema PAL y NTSC compatible. Formatos multilingüe. Salidas AV. Salida control digital. Menú a distancia.



Media Markt Getafe,
Centro Comercial Capital (Sector 3). Metro Arroyo Colobro,
Ctra. Toledo Salida 16. 28905 Getafe (Madrid)
Telf: 91 - 624 8000, Fax: 91 - 624 8009
Horario de lunes a sábado: 10:00 - 22:00

Ofertas válidas del 3 al 6 de julio del 2003.



www.mediamarkt.es

Ofertas válidas del 3 al 6 de julio del 2003. Todos los precios incluyen IVA.

Media Markt

EL MAYOR ESPECIALISTA DE EUROPA EN INFORMÁTICA, ELECTRODOMÉSTICOS, AUDIO-VÍDEO, FOTO Y CD'S