

# Getafe Capital

AÑO VI - NÚMERO 124

27 DE DICIEMBRE DE 2007

50.000 ejemplares de distribución directa



## Sociedad Ángel Belinchón

El páter de la base estudia Bellas Artes y enseña a los soldados

Páginas 10



## Cultura Sonia Laura

Del corazón enamorado, nuevo trabajo discográfico de la pianista y mezzosoprano

Página 36

## Deportes Diezma Pool Getafe

El club femenino de baloncesto recupera el espíritu de Díaz Miguel

Página 34

## GRUPO IBERSOL



CONSULTING Y GESTIÓN INMOBILIARIA  
C/ Madrid, 57 (Local) · Getafe (Madrid) · Tel.: 91 695 45 97

### SANIDAD

► El laboratorio municipal analiza diariamente aguas, polen y alimentos

Páginas 6 y 7

### TRANSPORTES

► PSOE e IU quieren abrir la Base Aérea a vuelos para ejecutivos

► A partir del 19 de enero, la plaza Elíptica será la última parada de los autobuses que van a Atocha y Embajadores

Página 8

### GRADA AZUL

► El Getafe abrirá 2008 jugando ante el Burgos en Copa del Rey y el Valladolid en Liga

Página 33

### EL BERCIAL

Entrevista a Pedro Pingarrón, presidente de la junta de compensación

Ofertas de vivienda

Páginas 17 a 32

## Doce campanadas y tres Reyes Magos



Sonarán las doce campanadas y se brindará por el nuevo año: 2008. Y pronto vendrá el día de Reyes. Sus Majestades ya están por la ciudad. Se les vio caminar junto al belén viviente organizado por la Casa de Extremadura, y en su agenda de enero tienen apuntadas citas ineludibles. Los Magos de Oriente serán recibidos

con una fiesta en Juan de la Cierva, desfilarán en la Gran Cabalgata por el centro y por Perales del Río y El Bercial. La Navidad se vuelca con la tercera edad y los infantes. Celebraciones de todo tipo para los primeros, se han dado y se darán; magia, títeres, guiñoles, cuenta cuentos y talleres para los segundos. Corriendo, en la San

Silvestre, o bailando, con Modestia Aparte, Zolo Zeppelin o La Guarida, se disfrutará de los próximos días. Los grupos de inmigrantes también viven estas fiestas en la ciudad, adaptando sus costumbres y añorando sus países.

Editorial en página 2, y páginas 12, 14, 15 y 34  
Disfruta Getafe en Nochevieja y Reyes, páginas 37 a 43

SÓLO QUEDAN

\* FIN DE OUTLET EL 31/12/2007

4

Musa



5

Phedra



fashion  
OUTLET

El outlet shopping es una nueva forma de comprar que está de moda en toda Europa. Los outlet se convierten en una oportunidad para lucir marcas premium en condiciones verdaderamente especiales. LANCIA es la primera gran marca de automóviles en crear su propio FASHION OUTLET\*.



RAMARGO Ctra. Andalucía, km. 12,900 (junto al Cerro de los Ángeles). GETAFE. Tel.: 91 665 31 20

Oferta válida para unidades en stock sujetas a la modalidad de matriculación establecidas por el concesionario.

www.lancia.es

**Getafe Capital**

Edita



**Director editorial**  
Jesús Caldeiro

**Director**  
Santiago Erice

**Director adjunto**  
Emilio Fernández

**Redacción**  
Vanessa Calle  
Raquel González  
Ruth Holgado  
Pablo Rivas  
Marta Turíño  
Susana Zorraquino

**Secretaria de redacción**  
María Jesús Blanco

**Diseño**  
Camaleón Publicidad

**Maquetación**  
Julio Flores

**Fotografía**  
Pablo Cabellos

**Jefe de sistemas**  
Javier del Val

**Director de publicidad**  
Jesús Salazar

**Publicidad**  
Camaleón Publicidad  
Ángel Calle  
Mario Segundo

**Coordinación de publicidad**  
Clara Cuevas  
Tel.: 91 601 94 21  
e-mail:  
publicidad@getafecapital.com

**Redacción**  
C/ Madrid, 65 - 2º Centro  
28901 Getafe (Madrid)  
Teléfono: 91 684 04 92  
y fax: 91 683 30 92  
e-mail:  
redaccion@getafecapital.com

**Imprime**  
DISTASA

**Distribuye**  
Atenea Publicidad  
Tel: 91 696 16 80

Depósito legal: SE-3867-2002

Getafe Capital no se hace necesariamente solidario de las opiniones vertidas por sus colaboradores en los artículos firmados. Prohibida la reproducción por cualquier medio o soporte de los contenidos gráficos o escritos de esta publicación, en todo o en parte, ni aun citando la fuente sin permiso del editor.

www.getafecapital.com

# Adiós 2007, bienvenido 2008

**P**arece que fue ayer cuando, 1 de enero de 2007, los medios de comunicación irrumpieron en una habitación del Hospital Universitario para conocer al primer bebé madrileño del año: Teodora. Pronto se cumplirán 365 días desde que se recogiera aquella imagen. Ahora, los getafenses esperan, de nuevo, comer una tras una las doce uvas que, al toque de las campanadas, ponen fin a una añada y marcan el comienzo de otra. Será momento de dejar atrás el pasado y mirar hacia 2008 con los buenos propósitos de enmienda que por las fechas se meditan. Entre los deseos, que los vecinos de La Alhóndiga vean resuelto el problema de las vibraciones en sus hogares, ocasionado por el paso del tren; que los de Perales del Río no se sientan amenazados por el proyecto de una planta de tratamiento de residuos inertes junto a sus viviendas, y que vean

más cerca la llegada del metro a su barrio; que el proyecto de enterramiento de la A42 vaya tomando forma; que lo haga también el futuro Museo de la Aviación diseñado por Norman Foster; más centros de salud, más profesionales, más especialidades para el Hospital Universitario, más colegios públicos... También se puede echar la vista atrás y recordar los buenos momentos que ha registrado este periodo que termina: el Getafe como finalista de la Copa de la Rey y estrenándose en la UEFA, la inauguración de la nueva cara de la Catedral de la Magdalena, el comienzo de la urbanización en los desarrollos de Los Molinos y Buenavista, la finalización de las obras del Centro de Apoyo al Transporte, o el nacimiento del Club Unesco. En cuanto a las noticias desagradables (cierre de Cofrisa, Cojinetes de Fricción SA, y de SPA o los despidos en Airbus), mejor olvidarlas. Feliz y próspero 2008.

## Misterios SIN resolver

¿CUÁL SERÁ el menú de Nochevieja del alcalde, Pedro Castro, que en la comida navideña con la prensa rechazó el plato principal y se zampó unos tradicionales huevos fritos con patatas? ¿También celebrará el cambio del año con guisos tan típicamente nacionales como los callos a la madrileña y el cocido maragato, o seguirá las recomendaciones socialistas y cenará una jugosísima cazuela de conejo?

¿CUÁNTOS MUSEOS relacionados con la aeronáutica se van a instalar en la localidad? ¿El Volante, el de la Aviación, el de Norman Foster, el del Infante de Orleans, o el de Aviones en Vuelo son el mismo, o es que Getafe realmente quiere hacer valer su título de Cuna de la Aviación Española? ¿Habrá algún día de acuerdo sobre la nomenclatura oficial que va a recibir este espacio?

¿TENDRÁ Laura Lizaga una estrella especial que hace que la suerte sonría a cuantos están a su alrededor? ¿Habrá sido casualidad que la mesa donde se sentaba en la comida de Navidad de la Casa de Murcia resultara agraciada con una buena parte de los obsequios que se sorteaban? ¿Habrá que compartir con ella la lotería del Niño para conseguir de esta forma un pellizco?

## La imagen



Un busto con la imagen de Ángel Torres decora las inmediaciones del Coliseum Alfonso Pérez. Es el homenaje que el Ayuntamiento le ha hecho al presidente del Getafe, que en 2007 ha logrado llevar al club a la final de la Copa del Rey y meterle en dieciséisavos de final de la UEFA. El acto, breve y emotivo, contó con la presencia del alcalde, Pedro Castro, así como de familiares del presidente.

la viñeta de Farruqo



## Sube ☺



### Ícaro

La compañía de teatro Ícaro cosecha éxitos fuera de las fronteras madrileñas. En esta ocasión ha sido Cáceres la ciudad que ha premiado la representación *Rumours*. Los trabajadores de EADS CASA —componen al 90% la compañía— ven reconocida así su labor sobre las tablas. En esta ocasión, la comedia ha sido el género elegido por este grupo de 26 años de experiencia.

## Baja ☹



### Atracos a joyerías

No hace muchos días fue asaltada y robada una joyería situada en la avenida de España. Sus empleados fueron conducidos a punta de pistola a la trastienda del comercio y amenazados de muerte por los atracadores. No es el único robo violento en establecimientos comerciales que, en fechas recientes, se ha producido en la Comunidad de Madrid.

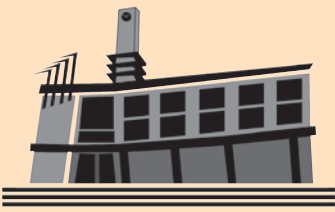

## Asiento en el Pleno

Susana Zorraquino

### Vuelos de altura

Una tripulación (llamada Gobierno municipal) formada por el comandante de la aeronave, Pedro Castro, Sara Hernández como piloto y Sánchez Coy como sobrecargo quieren aterrizar en la Base Aérea de Getafe en un *jet* privado. Y es que PSOE e IU hablaron en el último *briefing* (Pleno) de abrir el aeropuerto militar a un tráfico civil de 25 avionetas de alto *standing* para viajes de ejecutivos por un plazo de cuatro años prorrogable a uno más. Y en esa primera reunión de la mañana antes de coger la bolsa de vuelo se aprobó el borrador del convenio que firmarán el Ayuntamiento, el Ministerio de Defensa y la entidad pública AENA (Aeropuertos Españoles y Navegación Aérea) para permitir ese movimiento por el cielo de la ciudad. Aunque ahí estaba el controlador aéreo, llamado Carlos González (PP) para contabilizar los viajes y rechazar la propuesta alegando "molestias" a los vecinos. "36.500 vuelos al año". Cifra que Coy, como auxiliar de vuelo, rebatió. "Depende de la actividad de estos ejecutivos", que él ejemplificó con despegues "cada tres días". Y ejerciendo su función tomó el micro y habló a los pasajeros. Pipipiiii. El aparato chirrió. "Esto va a ser el *jet* privado", bromeó para salir del paso. Por lo del daño de tímpanos, el sobrecargo colocó dos argumentos principales. El Eurofighter "hace más ruido que 27 *jet* juntos, uno encima de otro". Y se elimina el tránsito diario de 23 avionetas de entrenamiento Bonanza que se trasladaron a la Base Aérea de Villanubla, en Valladolid. Como piloto, Hernández destacó la modernización de esos aviones corporativos.

La primera intervención de González no se entendió sin la segunda, como él mismo explicó después. Cogió palabras del alcalde, pronunciadas en 2005 y 2006, y las hizo suyas: Oposición del PP a la construcción de un aeropuerto civil, "grandes perjuicios", no está avalado por un informe de impacto medioambiental, "se verían afectados los proyectos de EADS CASA"... Todo esto junto fue el discurso. Coy y Hernández y los pasajeros socialistas y de Izquierda Unida debieron pensar: Este *tío* está en las nubes,

expresión que viene al pelo. Piloto y sobrecargo debatieron sus tesis. No será un aeropuerto civil, seguirá siendo base aérea militar; es de carácter temporal y se mejorarían las instalaciones, también la pista, que la usa EADS CASA para sus proyectos. Otras ventajas que lanzaron al aire, nunca mejor dicho: supone una inversión de más de 500 millones de euros que se quedaría en la ciudad; AENA, con este convenio, contribuiría a la construcción y el mantenimiento del futuro Museo de la Aviación diseñado por Norman Foster; se agilizarían los trámites para recuperar el Acuartelamiento Aéreo (ACAR) y sus trabajadores se trasladarían a la base (con coste cero para el Ayuntamiento) y se ampliaría el Camino del Cementerio tras una cesión de terreno de diez metros cuadrados por el Ejército del Aire.

González no entendía el cambio de opinión de PSOE e IU de 2005 a ahora. "Ustedes tienen oportunidad de viajar en *jet* privado, nosotros no". Claro esos "ustedes" son personal de vuelo. Aunque Coy manifestó que él nunca había subido a un aparato de esos. Habrá sido a otros, entonces. Intervino el comandante de la aeronave. "Esto es un problema político". Lo de la negativa del PP. Una definición que ya habían tocado Coy y Hernández. Y es que, el sobrecargo, por ejemplo, hizo referencia al aeropuerto civil, y privado, que se construirá en El Álamo, una promesa de la Comunidad dentro del Plan de distribución de mercancías. Esta infraestructura responde a "intereses grandes" y la propuesta de Getafe "le trastoca". Castro hizo un resumen de las contras del PP. Les dio todo por bueno: "No es aeropuerto comercial", se hará declaración de impacto mediambiental... "¿Y ahora qué?"... "¿Cuál es la sentencia para que PP diga que no?" Y el comandante respondió él mismo, con declaraciones quizás fruto de enfado. Las alturas a veces dan dolor de cabeza. "Ustedes son un grupo cautivo", términos que aclaró diciendo que "tienen que seguir las tesis" de la Comunidad. "Son *robots*, marionetas, no tienen opinión".

**Pleno extraordinario celebrado el lunes, 17 de diciembre**

## Los pequeños también escalan las alturas

El pasado mes de octubre, el alcalde de Getafe conseguía la presidencia de la Federación Española de Municipios y Provincias (FEMP). El respaldo de casi 16.000 votos frente a los 11.310 de su oponente, no fue debido a la altura física de Pedro Castro, sino a la altura de la gestión municipal, que viene desarrollando este alcalde desde que está al frente de este municipio. Un ejemplo de ello es que con la perseverancia de su gestión ante las administraciones superiores, está consiguiendo transformar el Getafe dormitorio del pasado en una ciudad moderna, cosmopolita y de calidad.

La mayoría de los que vivimos en esta localidad recordamos el Getafe del pasado, carente de las más elementales infraestructuras y servicios. Un pueblo con viviendas tipo colmenas, sin ascensor, como en el barrio de las Margaritas y otras urbanizaciones similares, de las que los getafenses partíamos hace unos 30 años. Todos recordamos aquellos años sin institutos ni universidades para nuestros hijos, sin ambulatorios suficientes ni hospitales para curar nuestras enfermedades. En resumen, una ciudad obsoleta de infraestructuras y con servicios insuficientes para atender a los que llegábamos de otras re-

giones en busca de un mundo mejor.

Si recordamos aquel pueblo del pasado y lo comparamos con la gran ciudad capital del sur de la actualidad y con las nuevas barriadas, como por ejemplo el barrio del Casar, la comparación, más que abismal, es abrumadora. Un barrio con grandes avenidas, parques, jardines, polideportivos, pistas de atletismo, zonas verdes ajardinadas, fuentes ornamentales con simbolismos de nuestra memoria histórica. En resumen, un Getafe moderno, cosmopolita, multicultural, industrial, tecnológico, comercial y acogedor, como todo lo que se está construyendo en esta localidad desde el año 2000 con la puesta en marcha del Plan Estratégico de Getafe, y todo ello a pesar de las molestias que nos pueden causar las obras. Una ciudad moderna en la que hemos colaborado en su engrandecimiento todos los getafenses, tanto los originarios de esta localidad, como los que hemos venido de fuera y nuestros descendientes que, con el esfuerzo de nuestro trabajo estamos colaborando en la construcción de ese gran Getafe, la ciudad con la que sueñan todas y todos los que tenemos la suerte de vivir en esta localidad.

Joaquín García Mayo



COCINAS RIO  
www.cocinasrio.com

paga hasta en 12 meses sin intereses  
y hasta febrero, un microondas de regalo

calle alcalde ángel arroyo, n 4-6  
91 682 45 99 Getafe

### cartas al director

## Hospital de Getafe, hay malo pero mucho bueno

Casi siempre resaltamos lo malo de los sitios, pero cuando el trato ha sido inmejorable nos olvidamos de pronunciarlos.

Mi hija Teresa López Donoso ha estado ingresada en la unidad de lactantes del Hospital de Getafe 14 días. Días difíciles, cansados, con momentos de auténtica preocupación. Pero han sido más llevaderos por el personal con el que nos hemos encontrado. Empiezo por limpiadoras, y sigo con auxiliares de enfermería, enfermeras, celadores y médicos. Nos han explicado, nos han animado, y con Teresa, que todos ellos saben que es una niña *especial*, se han portado magníficamente.

Aprovecho esta ocasión, para hacer extensivo este agradecimiento a la planta de pediatría, donde por unos días también estuvo otra

hija: Mercedes. Si ya trastorna el ingreso de un hijo, tener dos a la vez en el hospital y en diferente área, es una locura. Solo encontramos comprensión y ganas de hacernos más fácil la estancia.

Y que no se me olvide decir que el servicio de obstetricia no queda atrás. He tenido cuatro de mis seis hijas en este hospital y el trato por parte de matronas, auxiliares de enfermería, enfermeras y celadores, impecable.

Si alguna vez, espero que no, tenemos que volver, lo haré con la tranquilidad de que estamos en buenas manos. Hay que ser justos. Si alguna vez algo falla, decirlo, pero si algo es bueno, cosa habitual, hay que gritarlo a los cuatro vientos. Gracias.

Mercedes Donoso Guerrero

## El informe Pisa y el Estatuto docente

En este momento que se buscan con lupa las causas de lo mal que va la enseñanza en nuestro país, parece mentira que nadie haya reparado en este hecho:

¿Creen ustedes que es calidad de educación que esta sociedad haga que sus maestros y maestras anden echando el resto con más de sesenta años? ¿Se imaginan a una maestra de Infantil de esa edad con 25 niños de 3 años? No se lo imaginan. Como tampoco lo hace este Gobierno, que ha faltado a la promesa dada en la anterior legislatura de consensuar un estatuto docente con los trabajadores..., que ha dilatado el proceso negociador a lo largo de tres desesperantes años..., que ha racaneado la jubilación anticipada permanente de los maestros..., y que, al final, nos ha tореado

—en los últimos meses— como una prueba más del *impresionante* reconocimiento que nos tiene.

Qué pena que los trabajadores de la enseñanza estemos siempre esperando la llegada de un partido de izquierdas que asuma su reivindicación estrella, para al final quedar decepcionados..., y de qué forma más poco ética! Qué pena, señora ministra, y demás señores del Gobierno, el desprecio por estos 500.000 votantes de la enseñanza pública no universitaria que —en su mayor parte— les han llevado en volandas hasta el Ejecutivo en las pasadas elecciones.

Un servidor, para las próximas, se lo pensará mejor..., desde luego.

José Hermida Castro, maestro de Getafe

El encuentro de Navidad se celebró en el Cabaré Madriz

## AJE reúne a sus socios para despedir el año

Como viene siendo habitual, la Asociación de Jóvenes Empresarios (AJE) reunió a sus socios en el Cabaré Madriz para despedir el año. Al encuentro acudieron también concejales de los tres grupos municipales, "un hecho que nos enorgullece porque significa que cada vez nuestra agrupación tiene más peso en el municipio", comenta Mercedes Afonso, su presidenta.

En esta ocasión algunos de los asistentes salieron del céntrico local en el que se celebró el encuentro con las manos llenas. "Sorteamos relojes, móviles, *bluetooth* y obsequios del Getafe CF". Tras las palabras de la presidenta de AJE, emprendedores y autoridades disfrutaron de un vino español.

Afonso hace un balance "muy positivo" del año que acaba y promete un 2008 "cargado de nuevos proyectos e ideas". A los tradicionales encuentros de primavera y Navidad "se sumaría otra gran cita, en la que no participarían únicamente los empresarios sino también sus familias". Como explica Afonso "tenemos en mente organizar una salida campera con la llegada del buen tiempo". Un evento deportivo —"estamos sondeando los gustos de nuestros asociados"— sería otra de las nuevas iniciativas que verían la luz en 2008. "Además, seguiremos celebrando comidas comerciales en las que intervienen diferentes concejales del Consistorio". Los cursos de formación y otros tantos desayunos



De izquierda a derecha: A. Carmona, concejal de Formación y Empleo; F.G. Labrado, gerente de GISA; D. Castro, concejal de Desarrollo Económico, y Mercedes Afonso, presidenta de AJE.



Ángel Serrano, representante de la ejecutiva de AJE-Madrid (derecha); junto al empresario Eladio de Mora; Ana, de AJE-Móstoles, y Mercedes Afonso, presidenta de AJE-Getafe.

de trabajo son otras de las actividades "que seguiremos desarrollando". La presidenta de AJE adelanta que "durante el primer

trimestre de 2008 nos reniremos con la directora general de Comercio, Carmen Cárdeno".

Ruth Holgado

## Siemens aumenta un 18% sus beneficios en el último ejercicio

Alrededor de 175 millones de euros son los beneficios, antes de intereses e impuestos, que el grupo de empresas mayoritarias de Siemens España obtuvo durante 2006/07, lo que significa que la compañía incrementó con respecto al ejercicio anterior sus resultados en un 18%. Para Francisco Belil, consejero delegado de la multinacional con sede en Getafe, las cifras positivas "son consecuencia de la profesionalidad y el buen hacer de sus empleados". Un dato avala

esta afirmación: la productividad aumentó un 39%, medido en términos de ventas por trabajador.

A partir de 2008, Siemens estructurará sus operaciones en todo el mundo en tres sectores de negocio: industria, energía y salud. El primero ha crecido significativamente en el ejercicio. Sus ventas han aumentado un 51%, hasta 1.026 millones de euros. La apuesta de industria continúan siendo las soluciones de distribución eléctrica y automatización industrial y logística. El sector

de energía, por su parte, registró un aumento de ventas de un 24,5%. Las energías renovables, principalmente la eólica, se llevaron la mayor parte de las inversiones.

El sector salud apuntó unas ventas de 163 millones de euros, un 8% más que en el ejercicio 2005/06.

En su apuesta por el I+D+i, Siemens, tercera empresa mundial en número de patentes, aportó este dato: "Invertimos más de 50 millones de euros en investigación en todo el mundo".

R.H.

## Dos aviones EADS CASA CN235, para el Servicio Aéreo de la Guardia Civil



El avión de EADS CASA CN235.

El Ministerio del Interior ha adquirido dos unidades del avión EADS CASA CN235 en su versión de patrulla marítima que irán a parar al Servicio Aéreo de la Guardia Civil. Esta aeronave de ala fija ha sido diseñada íntegramente en la planta que la compañía aeroespacial tiene en Getafe.

Uno de los aviones operará en Canarias, mientras el otro lo hace en el sur de la península. En ambos casos serán utilizados para misiones de vigilancia de fronteras, contra el tráfico de estupefacientes, inmigración ilegal, localización de naufragos, etc. Las aeronaves es-

tán equipadas con FLIR, sensor de infrarrojos, y con FITS, un sistema táctico totalmente integrado mediante el cual, "a través de sensores, se pueden detectar bultos en el mar", apunta Eduardo Galicia, responsable de prensa de EADS, que destaca "que no hay en estos momentos ningún equipo operativo similar a este". El FITS nace "en nuestras instalaciones getafenses, ya que es ahí donde desarrollan su trabajo nuestros ingenieros". Se prevé que el primer CN235 será entregado a mediados del 2008 y el segundo, en la primavera de 2009.

R.H.

## Los comercios abrirán 22 festivos en 2008

Con un total de 22 días festivos de apertura, dos más que el año pasado, la Comunidad de Madrid ha aprobado el calendario comercial para 2008. De esta forma, como ya es habitual, se abrirá el primer domingo de cada mes y se potenciará la campaña de Navidad, permitiendo que los centros comerciales fun-

cionen todos los domingos y algunos festivos en esta época (7, 8, 14, 21 y 28 de diciembre); esta incidencia se extenderá a noviembre (1 y 30 de este mes). Asimismo, en rebajas se permitirá la apertura el 7 y 13 de enero y el 29 de junio, además del 31 de agosto y el 16 de marzo, coincidentes con fechas de regreso de vacaciones.

R.G.

## Facilidades para los clientes de Cocinas Río

A partir de 2008, Cocinas Río activa una serie de promociones dirigidas a sus clientes. Como explica, Pedro Baños, gerente de la empresa especializada en mobiliario de cocina, "queremos facilitar a los consumidores la compra en nuestra tienda". El primer paso ha sido permitirles financiar sus compras en 12 meses sin intereses. Además, hasta el mes de febrero,

"por reservar sus muebles en Cocinas Río les regalamos un microondas marca Teka". Como explica Baños, "para evitar que la subida anual que se produce habitualmente en el sector afecte a nuestros clientes, nos comprometemos con ellos, si compran su cocina antes del 29 de febrero, a respetarles el precio de sus presupuestos durante 6 meses".

R.H.

Es momento de dar...  
por eso en CitiFinancial te damos hasta

# 15.000€

- ✓ En 24 h. en tu cuenta una vez aprobada tu solicitud
- ✓ Sin comisiones de intermediarios
- ✓ Tipo de interés a tu medida
- ✓ Trato personalizado y confidencial

Contrata tu préstamo **AHORA** y elige\* uno de estos 2 magníficos regalos Philips.

REGALO Promoción Navidad

Infórmate sin compromiso en tu sucursal

Plaza de las Cuestas, 5  
Getafe

**91 665 45 89**

www.citifinancial.es

\*Oferta sujeta a aprobación de CitiFinancial. Por préstamo activado el cliente elegirá uno de los 2 regalos propuestos. En caso de agotar existencias se sustituirá el regalo por uno de características similares. Promoción válida del 01/12/2007 al 31/01/2008 no acumulable a otras existentes.  
©2007 Citifin S.A. E.F.C. CitiFinancial es una marca de servicios registrada por Citigroup Inc. Citifin S.A. E.F.C. Avda. Europa, 19. P.E. La Moraleja, 28108 Alcobendas, Madrid. CIF A83448952



# FOGGESA

**Viviendas de 2, 3 y 4 dormitorios  
Plaza de Garaje y Trastero**  
en régimen de cooperativa

**Feliz Navidad y Próspero 2008**



**Información y venta en GETAFE:**

C/ Alcalde Ángel Arroyo 4-6 · 2ª planta · 28904 Getafe

**91 682 97 47**

**[www.grupofogesa.com](http://www.grupofogesa.com)**

El laboratorio municipal lleva 25 años al frente de los análisis microbiológicos y físico-químicos

## Bajo la mirada de un microscopio

En mayo de 1981 tuvo lugar en España la intoxicación por el aceite de Colza, un acontecimiento que motivó la creación de numerosos laboratorios en la Comunidad de Madrid, con el fin de evitar que este problema se repitiera en el futuro. En noviembre nació el de Getafe,

cuya primera misión fue la de realizar el canje de los aceites tóxicos, “y con el paso del tiempo ha ido adquiriendo nuevas e importantes funciones”. Blanca González es responsable de este centro, en el que cada día trabajan por garantizar la seguridad ambiental y alimentaria.

**E**l laboratorio de Getafe acaba de cumplir su 25 aniversario. Las lentes de su microscopio han sido testigo de los resultados de multitud de análisis sanitarios y medioambientales de la ciudad y de los municipios más próximos. Además, es uno de los únicos tres centros, junto con el de Alcobendas y el de Alcalá de Henares, que cuenta con la acreditación oficial que lo cataloga como “competente técnicamente”.

Blanca González es la responsable del laboratorio, y es quien está al frente de las diferentes áreas de trabajo. Antes de este cargo, González era uno de los técnicos superiores, por lo que sus ojos han presenciado cada uno de los análisis que han pasado por el centro, casi desde su creación. La receta del éxito la tiene clara, “el trabajo y el esfuerzo de un gran equipo humano”.

### Ámbitos de acción

Dependiente del Ayuntamiento, el laboratorio realiza diversos programas de trabajo. Sus funciones se han ido ampliando progresivamente, hasta englobarse en tres áreas diferenciadas: análisis de aguas de abastecimiento, recreo y subterráneas; control medioambiental, en lo que se refiere a la contaminación atmosférica y vertidos industriales, y control higiénico sanitario de alimentos.

Todas estas actuaciones se enmarcan en el ámbito de trabajo para el Ayuntamiento, pero también existe una serie de convenios de colaboración con la Comunidad de Madrid. “Son los programas de Salud Pública, en los que solo se incluyen las actividades referentes a agua y alimentos”, explica la responsable, “y el ámbito de actuación en este caso cubre lo que se conoce como Área Sanitaria X”, que incluye hasta diez municipios: Getafe, Parla, Pinto, Batres, Torrejón de la Calzada, Torrejón de Velasco, Casarrubuelos, Serranillos, Cubas de la Sagra y Griñón.

Además, existe la posibilidad de solicitar análisis de manera particular. El proceso es sencillo, la persona debe llamar para solicitar una cita y en función de las disponibilidades se le da. Si ya posee la muestra que desea analizar, la llevará al laboratorio; si no, puede solicitar el análisis al servicio de inspección de Medioambiente, quien se hará con la muestra y se la pasará al centro. La responsable explica que “lo que más traen es agua de piscinas y de pozos, para conocer cuál es la calidad de esa agua”. En este sentido, no se aceptan todas las solicitudes. “Trabajamos con una serie de criterios, y es muy importante que el solicitante tenga claro qué es exactamente lo que quiere saber”. Otro ámbito de acción particular es el sector alimentario. “En estos

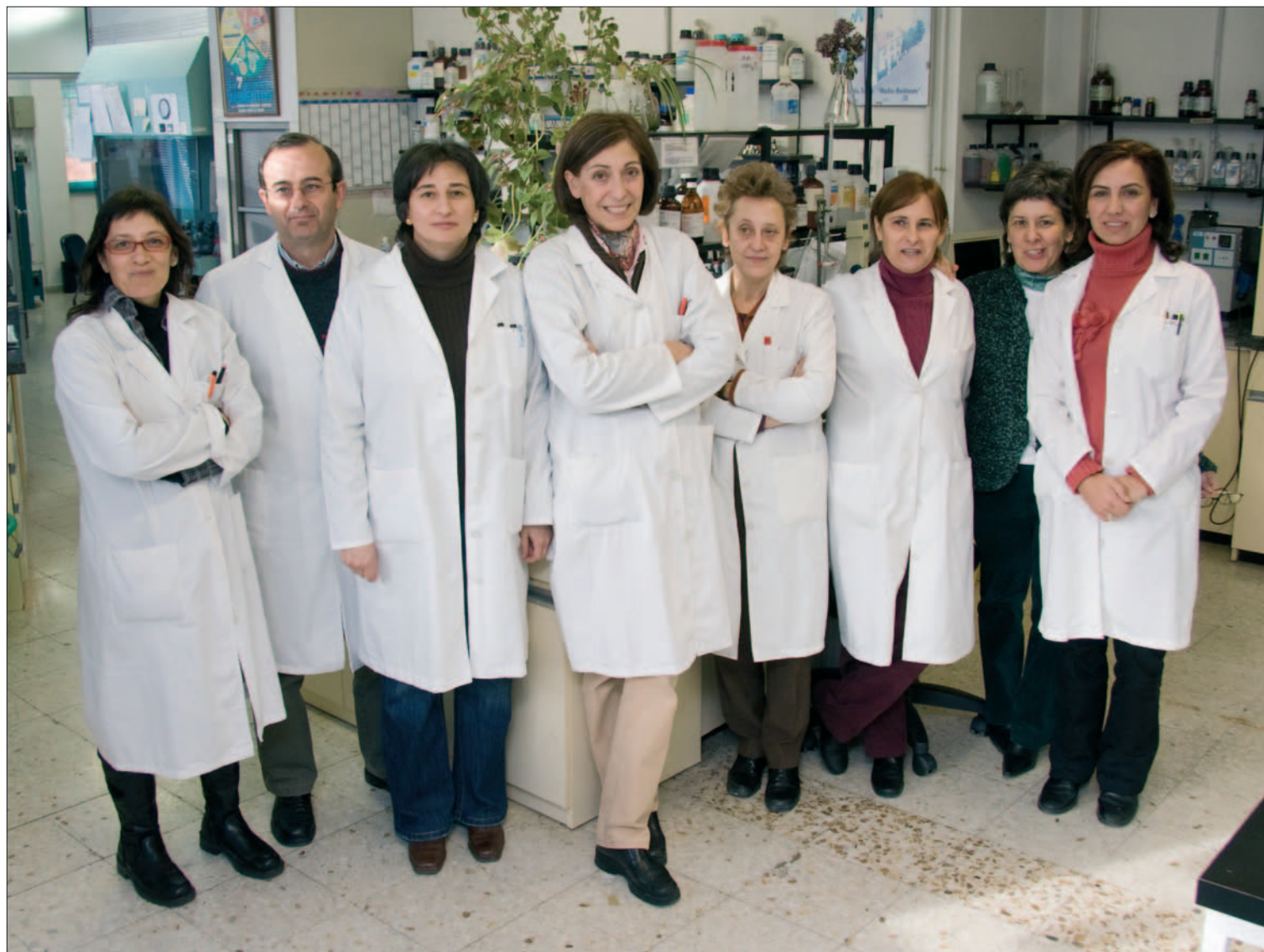

Parte del equipo que cada día trabaja para asegurar la calidad en sus análisis microbiológicos y físico-químicos.

**Sus funciones se engloban en tres áreas diferenciadas: análisis de aguas de abastecimiento, recreo y subterráneas; control medioambiental, en lo que se refiere a la contaminación atmosférica y vertidos industriales, y control higiénico sanitario de alimentos**

**“Una de las cualidades más importantes con que cuenta el laboratorio es que está acreditado. Esto supone demostrar que se cumplen las normas, y además, se es competente técnicamente”, afirma la responsable del laboratorio, Blanca González. El centro debe superar auditorías externas**

casos, hay muchas industrias que nos encargan el control de una serie de productos en algún momento puntual, o bien a lo largo de una etapa. O también acuden ciudadanos, que han sufrido algún tipo de intoxicación”.

En cuanto a las bebidas, se ha intervenido como consecuencia de alguna campaña, “por ejemplo de vinos, aceites, alcohol...”, y existe la posibilidad de que alguien, de manera anónima, solicite el control de la bebida de algún local. “Se demanda una inspección de consumo, y posteriormente se nos solicita el análisis

de las sustancias determinadas”. En el laboratorio entran muestras diariamente. El primer paso que debe darse es su identificación y su registro. Después se preparan los medios de cultivo y todo el material, y se procede a su análisis, todo ello, siempre con la documentación y archivo pertinente de cada paso, y su información al cliente.

En proporción, los controles que se realizan para el Ayuntamiento forman un 60 %, y un 40 % los de la Comunidad. Los análisis particulares rondan los 100 anuales y se engloban en el porcentaje municipal.

### La calidad de la acreditación

Una de las cualidades más importantes con que cuenta el laboratorio es que está acreditado. González realiza una distinción clara entre acreditación y certificación: “Los laboratorios pueden acreditarse o certificarse. Lo segundo es demostrar que se cumplen unas normas, siguiendo el protocolo particular. La acreditación supone demostrar que se cumplen esas normas, pero además, que se es competente técnicamente”. Para mantener esta certificación, el centro supera una serie

de auditorías externas realizadas por una entidad ajena, que revisa anualmente todo el proceso, tanto técnico como de calidad. “Con el objetivo de superar estas revisiones, hace ocho años implantamos un sistema de calidad muy complejo, en el que se exigen una serie de herramientas que garantizan el buen trabajo”.

Estas herramientas pasan por varias obligaciones en el día a día. Una de ellas exige documentar absolutamente cada paso que tiene lugar en cualquier tipo de análisis, de manera que todo quede registrado. La responsable propone un ejemplo: “A la hora de filtrar un agua, antes simplemente se realizaba esta labor, pero ahora tenemos que anotar todo lo relacionado con ese filtrado: cómo se llama el filtro empleado, cómo se identifica y qué contiene el medio de cultivo, a quién se le ha comprado, dónde se ha almacenado...”, una serie de datos que hacen que cualquier actividad que se desarrolle “sea trazable, se pueda registrar y demostrar”, algo que te permite también que, “si en algún momento tiene lugar algún error, se puede dar un paso atrás y realizar un rastreo, para comprobar qué ha pasado y dónde está ese problema”.



**Blanca González lleva casi quince años como responsable del laboratorio municipal.**

Esta labor exige una gran predisposición de los trabajadores, que han tenido que adaptarse progresivamente, pero aporta un grado de fiabilidad máximo en sus resultados. Todo el mundo debe llevar a cabo minuciosamente este proceso, expresar cada paso del protocolo en un informe. Además, también debe inventariarse de manera exhaustiva todo el equipamiento del que dis-

ponen, "con todos los datos acerca de cuándo se calibran, cuándo se verifican...". La cantidad de equipos con que cuentan en el laboratorio ronda los 200, entre los básicos y los auxiliares, "todos ellos perfectamente calibrados y controlados". Estas calibraciones se hacen anualmente, de manera externa o interna, y a su vez, se verifica en cada uso

diario que esas medidas se mantienen, "una serie de actividades que antes se hacían de forma mucho más ligera". Para lograr que todos estos procesos se pongan en práctica "el esfuerzo ha sido notable". González alaba "el trabajo de todo el equipo y de varios años" y asegura que están "muy orgullosos, porque ha sido un esfuerzo muy importante. Ha habi-

## De la mano de la formación

**E**l laboratorio municipal ha sido escenario de grandes dosis de formación, tanto proporcionada como recibida. Debido a la adquisición de la acreditación, es necesario que sus trabajadores perciban un aprendizaje continuo, una innovación de enseñanzas y una actualización de conocimientos. "Recibimos varios cursos, subvencionados por el Ayuntamiento, que nos son muy necesarios para mantener nuestra certificación", detalla la responsable, Blanca González. De esta manera, cada trabajador debe poseer

cierta cualificación y especialización para su puesto, y el perfil se va actualizando y evolucionando con el paso del tiempo. Además, el laboratorio sirve como centro de aprendizaje para alumnos de distintas procedencias. "Antes existía un convenio con la Universidad Carlos III, que permitía a sus estudiantes realizar sus prácticas aquí". Los alumnos también proceden de algunos institutos de formación profesional y otros centros de formación municipales, en los que se imparten cursos, como el de agente medioambiental.

do momentos de desmotivación, en los que nos preguntábamos si tanto trabajo merecería la pena y hasta qué punto debíamos soportar tanta exigencia, pero ahora vemos que sí, los beneficios son muchos y nos sentimos muy satisfechos". Otra ventaja que supone poseer la acreditación es la oficialidad en la toma de muestras. Esto quiere decir que el laboratorio dispone de la licencia para realizar controles oficiales, en casos en los que se toman muestras de esta índole. "Es un valor legal, al que muchas veces recurren los organismos o la administración".

Blanca González confiesa que la superación de todo el proceso "profesionalmente ha sido un mérito porque es una garantía de que trabajamos bien. Ha sido un esfuerzo que nos planteamos a medio plazo, porque sabíamos que nos costaría un tiempo, pero imponiéndonos unos objetivos anuales". El equipo, formado por dos químicos, dos biólogos, tres farmacéuticos, dos técnicos y dos auxiliares, es "un grupo muy compacto", describe, "si alguien fallase se rompería el proceso habitual, porque todos formamos parte de un engranaje".

Marta Turiño

## Hesperia Getafe



En el lugar perfecto para el momento perfecto.



En una inmejorable situación, a tan sólo 15 minutos del centro de Madrid y cercano al aeropuerto de Barajas, el Hotel Hesperia Getafe, es el enclave perfecto para disfrutar de un día muy especial. Un excelente entorno con las más sutiles comodidades y una exquisita alta cocina. Inmejorables instalaciones con la exclusiva calidad de Hesperia que confieren a este hotel el honor de estar en el lugar perfecto para celebrar el momento perfecto, una boda. Además, al celebrar una boda con nosotros, obsequiamos a la feliz pareja con una semana en el hotel Hesperia de 4 estrellas que ellos elijan\*.

\* Consultar condiciones de esta promoción en el hotel.

Central de reservas: (+34) 902 397 398 | [www.hoteles-hesperia.es](http://www.hoteles-hesperia.es)

Chamberlain, 1  
28905 Getafe - MADRID  
Tel: (+34) 91 601 18 00  
Fax: (+34) 91 682 38 17  
[hotel@hesperia-getafe.com](mailto:hotel@hesperia-getafe.com)



Estas modificaciones estarán condicionadas a la apertura del intercambiador de la plaza Elíptica

## Cambios de ruta y de frecuencia en los autobuses a partir del 19 de enero



La línea L-3 que conecta con El Bercial aumentará su frecuencia de paso.

La fecha del 19 de enero de 2008 es la prevista para que se abra al tráfico el nuevo intercambiador de Plaza Elíptica, lugar de destino de cinco líneas de autobuses de Getafe. La 441 (Sector III), la 442 (Juan de la Cierva), la 443 (Las Margaritas), la 444 (Sector III) y la 446 (El Bercial) tendrán como estación término y cabecera este punto de la capital. Para conectar con las antiguas terminales de Atocha y Embajadores, se establecerá una lanzadera que estará operada por la Empresa Municipal de Transportes de Madrid. Estas cinco líneas, además, aumentarán en un 25% su frecuencia de paso.

Esta decisión es una de las que se contemplan en el nuevo convenio que han suscrito el Ayuntamiento y el Consorcio de Transportes y que también afecta a otros itinerarios de autobús urbano e interurbano. Uno de los objetivos que se han perseguido es mejorar las conexiones con el nuevo barrio de El Bercial que también aumentará su servicio a través de las líneas 446 y L-3, ambas con paso por el distrito getafense que, además, permitirán mejorar la comunicación con el Hospital Universitario de Getafe. Precisamente este será el punto de salida de la 428 (Getafe-Valdemoro), que seguirá teniendo parada en el Área Empresarial Andalucía, pero con una frecuencia de 30 minutos, reduciendo a la mitad el

tiempo de espera. Anteriormente el intervalo de paso estaba fijado en una hora. Esta misma línea modificará su recorrido para dar servicio también al barrio de Kelvinator. Se establecen, además, otras mejoras, como que la L-5, que conecta con el cementerio, preste servicio de lunes a domingo. Permanecerán invariables los autobuses nocturnos, tanto la N801 como la N805.

Cuando estos cambios se asienten y se vean los resultados, el Ayuntamiento y el Consorcio se han comprometido a realizar un estudio de reordenación de las líneas urbanas e interurbanas. Estas primeras decisiones de modificación se han tomado debido a la apertura inminente del intercambiador ubicado en la glorieta de Fernández Ladreda, más conocida como Plaza Elíptica. **R.G.**

### Convenio con el Consorcio de Transportes

441 (Sector III) 442 (Juan de la Cierva) 443 (Las Margaritas) 444 (Sector III) 446 (El Bercial)	aumento 25% en la frecuencia y destino en Plaza Elíptica
446 (El Bercial) L-3 (El Bercial-Avda. Juan de Borbón)	aumento de la frecuencia
L-5 (Cementerio)	servicio de lunes a domingo
428 (Getafe-Valdemoro)	cabecera en el Hospital, servicio a Kelvinator y frecuencia cada 30 minutos al Área Empresarial Andalucía
N801 N805	sin cambios

El PP inicia una campaña de firmas contra la propuesta

## La Base Aérea se abrirá a la aviación ejecutiva por cuatro años



Entrada de la Base Aérea de Getafe.

La Base Aérea de Getafe se abrirá al tráfico civil para la aviación ejecutiva durante un plazo de cuatro años prorrogable a uno más. La propuesta ha sido llevada a Pleno por PSOE e IU y se ha aprobado el borrador del convenio que firmarán el Ayuntamiento, el Ministerio de Defensa y la entidad pública AENA (Aeropuertos Españoles y Navegación Aérea). Por su parte, el PP se opone, porque con el acuerdo "se podrán realizar más de 36.500 vuelos anuales", con "molestias y contaminación ambiental". El Gobierno municipal contradice esa cifra. La nueva flota con la que contará la base, que seguiría siendo militar, sería de 25 jet privados. Sánchez Coy, de IU, manifiesta que 23 avionetas Bonanza que realizaban prácticas diarias sobre la ciudad se han trasladado a Valladolid, y por lo tanto, el ruido será inferior.

La portavoz del PSOE, Sara Hernández, describe el convenio como "altamente beneficioso" para la ciudad. Según ella, además de la inversión de más de 500 millones de euros que servirían para modernizar la base, se agilizaría la recuperación del Acuartelamiento Aéreo (ACAR), donde se



Recogida de firmas por el PP.

construirán viviendas protegidas, se ampliará la Universidad Carlos III y otras infraestructuras; AENA contribuiría económicamente en la construcción y mantenimiento anual del Museo de la Aviación diseñado por Norman Foster, y en el traslado de las instalaciones del ACAR a la base; también se ampliaría el camino del Cementerio tras una cesión de 10 metros cuadrados de terreno por parte del Ejército del Aire.

El PP está recogiendo firmas y ha anunciado que promoverá una plataforma ciudadana contra esta iniciativa. **S.Z.**



# LUNA DE MADRID

PROMOTORA INMOBILIARIA Y URBANISTICA

Plaza Canto Redondo, Nº 4 • 28901 Getafe - Madrid



# Credit Services

HIPOTECAS - PRÉSTAMOS PERSONALES - REFINANCIACIONES - EMBARGOS - AVALES - LEASING - RENTING - FACTORING - PÓLIZAS - SEGUROS...



## ¿Casarme y comprar mi piso? Sí, ahora puedes.

Sin Entrada · Sin Avals · Sin Contrato Fijo...

Si no dispones de piso,  
te lo podemos buscar...



### HIPOTECAS · 100% FINANCIACIÓN

**REFINANCIAMOS TUS DEUDAS**  
UNIFICAMOS CRÉDITOS EN UNA SOLA CUOTA  
Ahorra hasta un 50% en tu gasto mensual  
ESTUDIO **GRATUITO** DE TU SITUACIÓN FINANCIERA

# 902 024 750

GETAFE 2  
C/ Perdiz, 12  
Esq. Avda. Reyes Católicos  
28904 Getafe - Madrid  
getafe2@creditcb.com

# Nº 1 EN FINANCIACIÓN

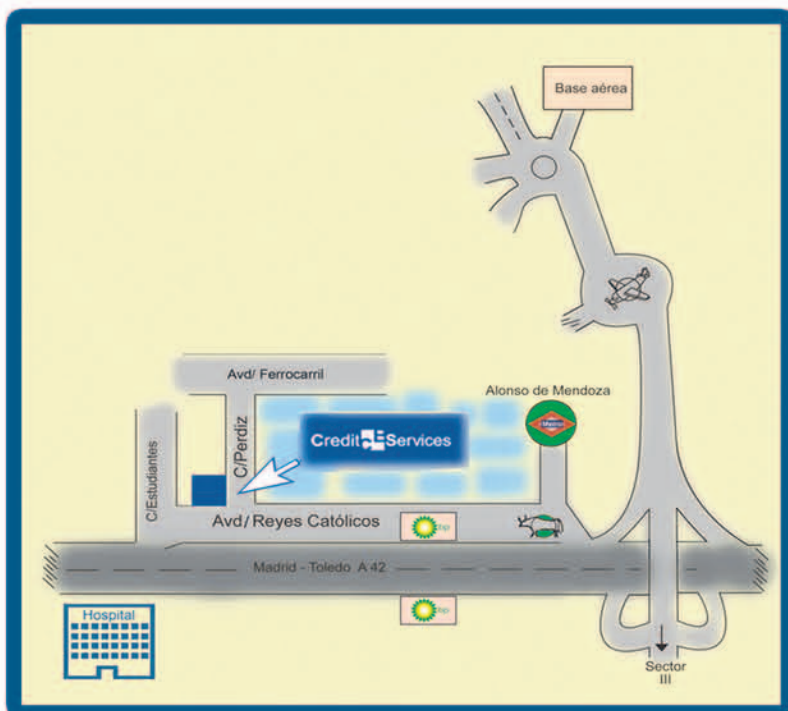

El páter de la Base Aérea, **Ángel Belinchón**, estudia Bellas Artes y enseña restauración a la tropa

## “En el taller conoces a la persona, te conocen, entablas con ellos una relación personal como sacerdote”

Llegó como páter de la Base Aérea hace un año y al poco tiempo se hizo un hueco para montar su taller, recuperar esculturas o muebles, y enseñar a hacerlo a los soldados y a las Damas de Loreto, las esposas de los militares. Ángel Belinchón estudió restauración hace dos décadas y ahora está cursando segundo

de Bellas Artes en Aranjuez. Nació en un pueblo de Cuenca, se hizo sacerdote, prestó el servicio militar y ahí descubrió su vocación como capellán castrense. Zaragoza, Jaén, Alicante, Madrid, Tenerife y ahora Getafe han sido sus destinos. También ha participado en dos misiones humanitarias en Bosnia.

Ángel Belinchón vive rodeado de obras de arte. En su trabajo, sus aficiones y ahora con sus estudios. Esculturas o pinturas de vírgenes o santos inundan su lugar de trabajo y también se dedica a “devolverles la vida”, a recuperarlas, y enseña cómo hacerlo. Y no sólo imágenes religiosas, también muebles y otras piezas. Es el páter de la Base Aérea de Getafe, está estudiando Bellas Artes —segundo ya— y enseña restauración a los soldados interesados y a las denominadas Damas de Loreto, las mujeres de los militares. En el recinto militar tiene un taller. Varias mesas con pinceles, botes de pintura y otros utensilios de trabajo, antigüedades para sanear, cuadros para retocar y elementos recogidos de la calle que tienen belleza y son susceptibles de ser arte. Una muestra, el impacto de una bala atravesando una viga de hierro. Belinchón tiene un tablero entero lleno de estos ejemplos. El resultado es espectacular. El sacerdote coge un trozo de leña para comparar. Hierro uno, madera el otro. Parecen lo mismo. El corazón del árbol simula el acero en el hierro. No sabe todavía lo que hará con esta colección sacada de la Maraños, donde también es capellán, como del Acuartelamiento Aéreo (ACAR). Va en lote con la base.

Hace “la friolera” de dos décadas el páter cursó durante tres años estudios de restauración, promovidos por la Conferencia Episcopal. “En la calle de la Pasa, en Madrid”. Sacerdotes, religiosos o seminaristas asistían al taller “con el fin de prepararnos para luego ir conservando en nuestras diócesis el patrimonio artístico de la Iglesia”. Pero no era una titulación oficial. Ha sido la espinita clavada. Por eso hace dos años Belinchón se matriculó en el Centro de Estudios Felipe II, de Aranjuez, que está adscrito a la Complutense, buscando “ya no la cualificación, porque después de 20 años vas trabajando, sino el refrendo del título”. Extrae huecos de tiempo de su vida diaria para acudir a las clases. Su ocupación como capellán sólo le permite estudiar asignaturas sueltas. Lo compagina. A las aulas “voy a primera hora, de nueve a diez, y luego por las tardes”.

### Arte en el almuerzo

Él también enseña. A lo largo del día encuentra momentos para dedicárselos a la tropa, por la mañana, y a las Damas de Loreto, en horario vespertino. Como siete soldados habituales, dentro de su jornada laboral y de la base, se acercan al taller del cura castrense “a la hora del bocadillo, incluso algunos aprovechan un poco más de tiempo”. Aprenden a devolver la forma que antaño tenían unas



Ángel Belinchón, el capellán de la base, trabajando en su taller.

### Siendo sacerdote a Ángel Belinchón le movilizaron para prestar el servicio militar y en el Centro de Instrucción de Reclutas (CIR) en Cáceres, donde juró bandera, “descubrí mi vocación de capellán militar”

obras ahora deterioradas. Para el capellán, estas lecciones son “un encuentro personal a través del arte”. La restauración es casi una excusa. “En el taller conoces a la persona, te conocen, entablas con ellos una relación personal como sacerdote. Les blindas apoyo humano y espiritual”. Es, tal cual, “una experiencia extraordinaria”. Y con las Damas de Loreto ocurre algo parecido. “Es una ocasión donde el capellán conoce a la familia del militar, su mundo, sus necesidades humanas, personales y espirituales. Y a partir de ahí prestas tu servicio como sacerdote”. Además con ellas Belinchón se reúne periódicamente. Para Eucaristías y un café posterior.

El páter llegó a la base hace un año. Al poco montó su estudio. Así lo ha ido haciendo por las parroquias, antes de ser cura castrense, y después, para “conservar o recuperar el patrimonio de las unidades y a la vez he intentado enseñar a los jóvenes soldados para que vieran una posibilidad”. En museos diocesanos, en Atienza (Guadalajara) o Murcia, se pueden contemplar trabajos de Belinchón y en capillas, ermitas o parroquias “de pueblos recónditos”. Una Virgen con niño del artista Sassoferrato yace en la madreña iglesia de San Sebastián después de pasar por las manos del restaurador. Belinchón guarda el

recuerdo de sus formas con especial cariño. El tiempo que dedica a las obras se ve recompensado. Por Cuenca, lugar de procedencia del sacerdote, recuperar un San Antonio, por ejemplo, y ver “el rostro de la gente” que ha conocido el antes y el después le llena de “gozo”. Entre conservar y recuperar, y desde que estudia Bellas Artes, ha tropezado con el pincel. Ya puede hablar de obra propia, aunque no tiene un estilo definido. “Tengo la fortuna de que curso segundo. Tengo tiempo de maduración”. Las paredes del taller visten pinturas de él. El Azor, avión del Ala 35 que ya se dio de baja, está en vuelo en una de sus pinturas. Sobre el lienzo también ha plasmado un paisaje frecuentado por el cura en sus paseos hasta la facultad: el camino de la estación de Aranjuez. Ahora todavía se rige por las directrices del profesor y ya “llegará un momento en el que si me inclino por la pintura saldrá mi propio lenguaje plástico”. Pero con la restauración..., ¿quién la deja?, después de tantos años de satisfacciones. Y ahora Belinchón está descubriendo la escultura y “me gusta”. Está dando los primeros pasos: modelado en barro o la composición de varias piezas con materiales reciclados, “elementos que puedes encontrar en el vertedero o en los contenedores en la calle”. Bien es cierto que el arte en el páter vie-

ne de mucho más atrás. “Desde niño”, que es cuando “uno descubre cuáles son sus gustos”. Dibujos, figuras, esbozos, el barro..., era de entonces. Los mismos profesores se daban cuenta de ello, “veían que tenía unas habilidades”.

### En la Octava Compañía

Nació en Zarza de Tajo (Cuenca) y por su provincia ejerció de párroco por distintos pueblos. Siendo sacerdote le movilizaron para prestar el servicio militar y en el Centro de Instrucción de Reclutas (CIR) en Cáceres, donde juró bandera, “descubrí mi vocación de capellán militar”. La mili, “en igualdad de condiciones que mis compañeros”. Era el número 208 de la Octava Compañía en el CIR. Fue “una llamada”. Le gustó el mundo castrense. Pidió autorización a su obispo, se presentó a un concurso-oposición, ingresó en el servicio de asistencia religiosa de las Fuerzas Armadas y después el arzobispo castrense le dio destino. Así es como se convirtió en cura castrense, en militar aunque sin rango, “no tenemos condición militar, sí consideración”.

Su primer destino fue la Academia General Militar, en Zaragoza; cuatro años con los cadetes. Después pasó el mismo tiempo en la Academia de Guardia Civiles de Baeza (Jaén). Dos años en el Acuartelamiento de Tierra de Rabasa (Alicante), otros

cuatro en El Goloso (Madrid) y año y medio en Tenerife, donde también fue párroco de plaza, ya que el obispo le encargó que fundara la parroquia castrense de Santa Cruz de Tenerife. Lo siguiente fue Getafe, donde lleva un año. Entre tanto también ha tenido comisiones de servicio en Gerona y Granada y ha participado en dos misiones humanitarias en Bosnia. En total, 17 años como capellán militar.

“La labor principal del capellán de una unidad está muy relacionada con su ministerio sacerdotal”. El páter lo explica así: “El Ejército está compuesto por personas, hombres y mujeres, son soldados, mandos, ellos y sus familias”. Está con personas, “conoce sus inquietudes, sus necesidades, de tipo humano, psicológico, personal, familiar, espiritual”. Y conociendo esto, el sacerdote es un apoyo para todos, es “un compañero de viaje”. Convive muchas horas con los militares y vive con ellos “en sus momentos de alegría” y está con ellos “en los momentos más difíciles y duros”. El páter se pasea por la cantina, y también visita a quien está enfermo, participa con los militares en sus maniobras, en sus ejercicios tácticos. Recientemente viajó a Valencia para enterrar a un joven teniente. En la base hay capilla y el sacerdote celebra dos misas diarias y una los domingos. Y es que dentro de su misión pastoral celebra las Eucaristías, imparte catequesis de preparación al bautismo, a la Primera Comunión, ofrece cursillos prematrimoniales y celebra bodas, “al modo que cualquier sacerdote en su parroquia”.

Ser militar como cura es “una experiencia muy rica”. El ingente número de jóvenes que ingresan en las filas de las Fuerzas Armadas le permite al páter trabajar directamente con la juventud, “participando de sus ideales, ilusiones...”. Él ofrece una visión desde la fe “para que los valores militares se vean adornados por los espirituales: amor, solidaridad, perdón, ayuda, comprensión, servicio”. Dar la vida, dice también el Evangelio. “Dice que nadie tiene más amor que el que da la vida por los demás. ¿Y qué hace un militar? Al jurar bandera está dispuesto”.

El páter Ángel está integrado en la Diócesis de Getafe y en la ciudad y en su sociedad. Participa en “en multitud de celebraciones litúrgicas” con los sacerdotes, reuniones de arziprestazgo, concelebraciones en las fiestas patronales, procesiones..., es invitado a actos por las casas regionales, la Policía Local, la Nacional, las autoridades, entidades sociales y culturales... Y, por ejemplo, es el encargado de bendecir el belén de la familia, amiga, Bernal, en el Sector III.

Susana Zorraquino

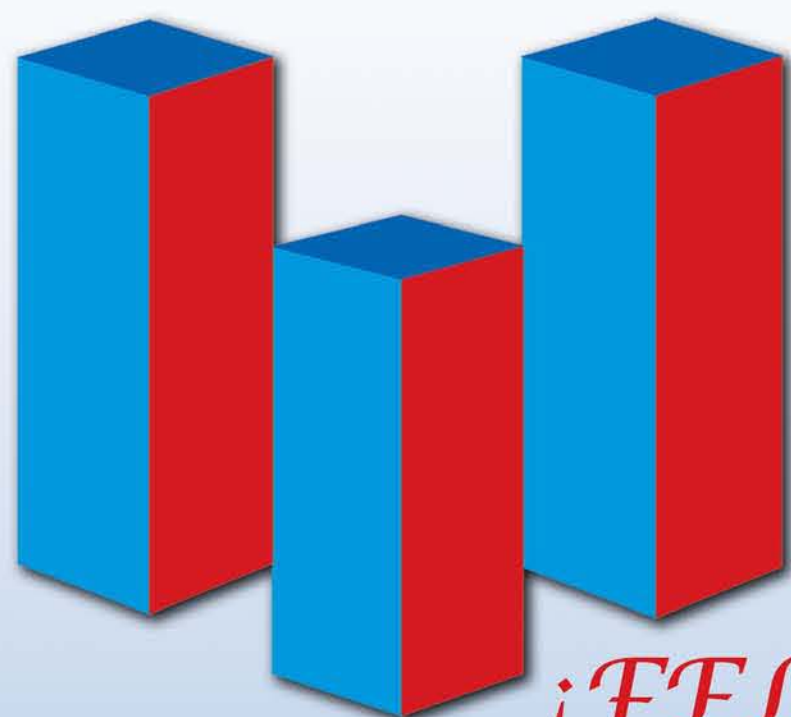

# GESTION VIVIENDA JOVEN

*¡FELICES FIESTAS!*

**VILLAVERDE:**  
C/ Salsipuedes, 13  
NUEVA PROMOCIÓN

**VILLAVERDE:**  
C/ Salsipuedes, 25  
ÚLTIMAS VIVIENDAS

**GETAFE:**  
C/ Pinto, 3  
ÚLTIMAS VIVIENDAS

## Canet d'en Berenguer - Playa VALENCIA



MADRID  
C/ Alonso Cano, 3 - 28901 Getafe

VALENCIA  
Avda. del Mediterráneo, 153 - 46520 Puerto Sagunto  
Tel.: 91 268 30 80 - Fax: 96 268 19 14  
E-mail: decursl@yahoo.es



La recreación del Nacimiento, cantos por la paz, regalos y villancicos, protagonistas de estos días

# Las huellas de la Navidad



El Nacimiento del Belén viviente de la Casa de Extremadura.



Las artesanas hacen queso vigiladas por los soldados romanos.



Noa y Salame pidieron la Paz.

Es Navidad y las calles del municipio así lo demuestran. Luces, abetos, pesebres, mercadillos y los villancicos como banda sonora forman la estampa navideña de estos días. Una de las citas ya tradicionales es el Portal de Belén viviente. En esta ocasión fue la Casa Regional de Extremadura la que inundó las calles con los protagonistas de estas fechas. La Virgen María, San José, soldados romanos, artesanos, carpinteros y ángeles dieron la bienvenida al Niño Jesús a las puertas del Teatro García Lorca. Fue la primera vez que los Reyes Magos visitaban este año la localidad. El 5 de enero volverán de nuevo a ver a todos los niños, horas antes de comenzar con el reparto de juguetes.

También el Lorca ha sido testigo de la celebración del XXII Encuentro de Villancicos Ciudad de Getafe. Una de las citas más esperadas fue el Concierto por la Paz, protagonizado por la cantante israelí Noa y la palestina Lubna Salame, y que contó con la visita del ministro de Exteriores, Miguel Ángel Moratinos.

Los vecinos más mayores han cantado y bailado en sus fiestas y los más pequeños, ahora sin colegio, disfrutarán de los cuentos de Navidad que pensando en ellos se han programado. También en estas fechas los niños del hospital reciben sorpresas, como la visita de Papá Noel, acompañado por concejales del PP y el ciclista Contador.

Ataviados con abrigos, gorros, guantes y bufandas, y con el aroma de las castañas asadas, los vecinos salen a la calle al tiempo que la torre del Ayuntamiento les observa al ritmo de villancicos.



Diferentes coros han participado en el Encuentro de Villancicos.



Alumnos del Divina Pastora cantaron villancicos en el Lorca.



Fiesta de mayores en el Sector III.



Los mercadillos del Sector III y centro, abiertos por Navidad.



El Belén de Murcia es visitado por múltiples alumnos.



La Casa Regional de Extremadura regaló su cante a los vecinos.



San José y María recorrieron en peregrinaje la calle Madrid.



Los niños del Hospital recibieron la visita de los concejales del PP y el ciclista Alberto Contador.

# Residencial "Costa de Vigo"

Frente a Universidad Carlos III en Getafe



96 viviendas y áticos  
de alto standing  
1, 2, 3 y 4 dormitorios  
y piscina

**OFICINA DE VENTAS**  
en obra  
viernes, sábados y domingos  
**648 18 13 41**



Les desea...Felices Fiestas

# Arroyo Culebro Leganés

20 viviendas unifamiliares

4 habitaciones y jardín de 75 m<sup>2</sup>



**TREBOL  
GESTION**

Información y venta:

C/ Hormigo, 3 · 28901 Getafe - Madrid

Tel.: 91.682.60.00 · Fax: 91.682.61.61

[www.trebol-gestion.com](http://www.trebol-gestion.com)

Monigotes ardiendo o ver el cruce de los años en el cielo, diferentes formas de festejar la Navidad

## Vivir unas Navidades mestizas

La Nochebuena, los cotillones de Año Nuevo, la espera de los Reyes Magos, el roscón, los encuentros familiares, las compras, los turrónes, las uvas o el champán son algunos de los elementos que definen a nuestras Navidades. Pero cómo viven estas fiestas los originarios de

otras culturas? Polacos, guineanos, marroquíes, ecuatorianos o colombianos son algunas de las distintas nacionalidades que residen en Getafe. Cada uno con sus costumbres y tradiciones, pero todos mezclan sus culturas para vivir el tiempo de la Navidad.

**E**n Guinea, cuando llegan las doce de la noche del día 31 de diciembre, todos salen a la calle para ver cómo se cruzan los años. Una estela cargada con el año viejo se pierde en el horizonte mientras se ve venir al nuevo año. En Colombia, los monigotes artesanales de los vecinos arden en las calles para decir adiós a lo viejo y en Ecuador son los políticos corruptos los que toman nota de sus muñecajos. En Polonia, la mesa de Nochebuena se prepara con doce platos y es obligado poner un cubierto más para acoger al errante que llame a la puerta. Y en Marruecos celebran la llegada del nuevo año por adopción, aunque los musulmanes se rigen por otro calendario. Baron Ya Buk-Lis, Fernando Torres, Vicente Badaraco, Anna Kielak y Mohamed Falah nacieron en esos países. Ahora viven en Getafe y celebran las fiestas navideñas mezclando lo autóctono y lo adquirido.

### Con el permiso de la estrella

Anna Kielak, vicepresidenta de la Casa de Polonia en Getafe, lleva viviendo en España 15 años. Es de Polonia, un país con fuertes raíces católicas. Quizás sea por eso por lo que conserva sus tradiciones fuera de su país. Extraño fue para ella la primera vez que vio comer las 12 uvas al son de las campanadas, pero ahora le gusta, "aunque no me da tiempo a comerme todas a tiempo". El Fin de Año polaco se celebra fuera de casa, en fiestas, con ropa de gala y brindando con champán y fresas. Allí, el momento más importante de la Navidad es la cena de Nochebuena. Durante el periodo de Adviento (desde San Andrés, el 30 de noviembre, hasta el 24 de diciembre), el cuerpo se prepara para la cena de Nochebuena. Doce platos son obligados de probar por todos los comensales, que tienen que dejar en la mesa un sitio libre por si un peregrino llama a la puerta buscando cobijo. Pero antes, todo un ritual "que aún hoy en día se mantiene". La mesa tiene que estar cubierta por un mantel blanco y bajo éste, granos de eno simbolizan el pesebre donde nació el Niño Jesús. La primera estrella que sale en el cielo da el permiso para comenzar la cena, pero antes, una oración, el reparto de la hostia consagrada y los besos y deseos de felicidad. Una vez cumplidos los rituales, comienza la degustación de los diferentes platos: sopa de remolacha roja, empanadillas (de manzana, de queso, de atún...), repollo, setas y judías, kutia (semillas de amapola, de judías, de cereales), carpa en gelatina, pastel de amapola, arenques, compota de frutos secos, carpa frita... Lo fundamental es que no haya carne sobre la mesa. En casa de Anna Kielak es el árbol de Navidad, como símbolo de la vida, el que anuncia las fiestas y los regalos se reparten en Nochebuena, después de la cena. "Allí no celebramos la festividad de los Reyes Magos. Papá Noel llega el 6 de diciembre, pero los regalos se dan en Nochebuena".

En Getafe, Kielak celebra esa noche con sus familiares, aunque para sentirse más cerca de Polonia, todos los años, un grupo de polacos se traslada a El Escorial a mediados de mes, donde organizan una cena tradicional de Nochebuena: "Preparamos los 12 platos, ponemos el árbol y cantamos villancicos todos juntos".

### Al ritmo bachatero

Vicente Badaraco es de Guayaquil (Ecuador) y estas fiestas las pasará con los amigos que



La comunidad musulmana que reside en la localidad celebró su Fiesta del Cordero en el Pabellón M-4.

**Anna Kielak pasó la Nochebuena siguiendo las tradiciones polacas: doce platos sobre un mantel blanco y con un cubierto de más por si un peregrino llamase a la puerta**

**La Nochevieja de Vicente Badaraco discurrirá en su casa, entre sus amigos ecuatorianos al ritmo de salsa, bachata y cumbia, aunque echa de menos "los abrazos y los saludos con los vecinos"**

**En Colombia la música anuncia la llegada del nuevo año: "Las campanas de la iglesia están sonando, anunciando que el año viejo se va, la alegría del año nuevo viene ya"**

tiene aquí. "Nochebuena la pasamos en mi casa", comiendo, bebiendo y bailando al ritmo de salsa, bachata y cumbia. Nochevieja también la pasarán así, en casa, "porque son los únicos días que podemos bailar en un piso, no excediéndonos con la bulla, claro". Aunque entre amigos, Badaraco echa de menos a su familia y el ambiente que se vive en su país por estas fechas. Dice que, como el tiempo acompaña, la gente pasa el Año Nuevo en la calle "y te abrazas con los vecinos. Aquí a esa hora no hay nadie en la calle". Recuerda también cómo el cielo de Guayaquil se ilumina de rojo con las llamas que provocan los monigotes al arder. Es tradición para la Nochevieja hacer monigotes rellenos de serrín, madera y petardos que representan a los políticos co-

ruptos. Al llegar las doce, se prenden las caricaturas y "la fiesta se hace en la calle". ¿Y las uvas? "Ahora allí se está empezando a comer uvas, pero no es una tradición. Es una mezcla de culturas que llevamos y traemos". Vicente Badaraco es el presidente de la Casa de Ecuador y ya el año pasado intentó organizar en la localidad una quema de monigotes que representasen a los políticos españoles, pero su proyecto no salió adelante porque aquí "no es permitido el uso de petardos". La comida preparada para estas fechas en su casa mezcla la gastronomía ecuatoriana con la española. "Lo típico de Ecuador en Nochebuena es el pavo y el hornado, que es la pierna de cerdo preparada al horno". Y en Navidad, la comida fue un encebollado de pescado, que

se prepara con albacora y una salsa de yuca. También en Ecuador los regalos llegan con Papá Noel, pero aquí en España "los regalos vienen en Reyes por mis hijos. Lo que hacemos es comparar las tradiciones de ambos lugares y mezclarlas".

### Nostalgia colombiana

"Las campanas de la iglesia están sonando, anunciando que el año viejo se va, la alegría del año nuevo viene ya". Esta es parte de la letra de la canción que más suena en Colombia el 31 de diciembre. "Oyendo esta música te apetece abrazar a la mamá, brindar por el nuevo año y comenzar la fiesta". Fernando Torres es colombiano, y el brillo de sus ojos le delata; echa de menos el ambiente familiar, de amistad, de solidaridad que se vive en los pueblos. "Aquí no se hace nada en la calle y en las casas se celebra todo con un grado muy bajo de alegría". En Colombia las fiestas no se hacen en los bares, sino en la casa, en la calle, en el barrio. "Participa desde el más pequeño al más anciano, hasta los que se van a acostar participan de la fiesta desde la cama". También en su tierra se hace un concurso de Muñecos de Año Viejo, "con desfile y todo", aunque tiene un matiz distinto que en Ecuador. "Simboliza que se está quemando el año viejo". Las mesas con la comida y bebida se ponen en las calles, se queman los muñecos entre todos y se brinda y se baila para celebrar la llegada de un nuevo año. "Aquí —explica— la celebración es más contenida". Para celebrar la Nochebuena, Torres reunió en su casa a unos "cuantos amigos" y cenaron arroz con pollo porque "no podemos hacer una lechona para tan pocos, aunque ya hay gente aquí que prepara la lechona y la vende

en porciones". Ese es el plato típico colombiano: un cerdo relleno de carne y verdura. Y de acompañamiento, los tamales; un guisado de carne y verduras que se encierra en una masa de harina y hojas de plátano y se hornea. Las natillas y los buñuelos de harina y queso son el postre.

Los días de las velitas, la novena, el montaje comunitario del pesebre o el aguinaldo de los inocentes son algunas de las tradiciones que Fernando Torres echa de menos en estos días. Pero gana algo: el día de Reyes, que "allí no se celebra. Es un día de resaca festiva, es el *guayabo*".

**Mirando al cielo**

"Cuando uno viaja tiene que adaptarse al sitio donde va". Así opina Baron Ya Buk-Lis, guineano de nacimiento aunque lleva en España cerca de 20 años. Baron celebra dos navidades: la española y la africana. Nochebuena la pasó "con la familia de mi mujer y cenamos pavo, marisco, ternera... Se juntaron muchos familiares que no se ven en todo el año".

La Nochevieja la pasa con su familia y entre todos "preparamos comida africana y española mientras esperamos a que llegue el momento de las uvas", ritual que "hacemos en España, en África no". En Guinea se celebra más la noche de Fin de Año, "porque la Navidad llegó con la colonización y son unas fiestas de adopción". Esas últimas horas la fiesta se hace en la calle. Sobre las diez o las once de la noche, "se sacan las mesas y cenamos todos juntos". Llegadas las doce, es el momento de levantar la cabeza y mirar al cielo, donde se cruzan los años. "Recuerdo que cuando era crío, si te dormías antes luego llorabas porque no habías visto cómo se cruzaban los años". Pero antes, las calles se han llenado de personajes que, como dioses, simbolizan a la fertilidad, al nacimiento, a la



La Casa de Polonia se trasladó a El Escorial para vivir una Nochebuena anticipada.

**En Guinea la tradición manda mirar al cielo para ver cómo se cruzan los años. "De crío, si te dormías antes, llorabas", dice Baron Ya Buk-Lis**

**En Marruecos la tradición es diferente, "pero aquí en España aprovechamos los días de fiesta para juntarnos con la familia", explica Mohamed Falah**

muerte... Para la ocasión, la madre de Baron preparará arroz con pollo horneado, envuelto de calabaza con carne ahumada o cangrejos con guindillas... Allí prepararía erizo grande o un pescado grande con escamas que llaman *pangoli*.

**Mesas sin cerdo**

En Marruecos la tradición es diferente. Hay una minoría cristiana que sí la celebra. La mayoría no. Pero los musulmanes que residen en España también viven las Navidades. "Casi todos somos trabajadores y aprovechamos es-

tos días de fiesta para reunirnos con la familia y comer juntos. Quieras o no quieras se vive el ambiente navideño en la calle, en los supermercados...". Mohamed Falah es el secretario de la Asociación Cultural Al Falah y ha vivido ya unas cuantas navidades en el municipio. "Cuando llega la Nochebuena, mis vecinos nos invitan a cenar con ellos, con sus comidas y sus costumbres". La cesta de Navidad de un musulmán es similar a la de un cristiano, "excepto el alcohol, que nosotros no podemos beber, el cerdo y los aceites animales, pero ahora hacen polvorones de aceite de oliva que a nosotros nos vienen muy bien. También compramos turrónes porque tu niño lo ve en las casas de sus amigos". Lo mismo ocurre con los Reyes Magos: "Un niño no diferencia de religiones y mis hijos también tienen regalos. Ellos apartan la cuestión religiosa, solo quieren jugar".

La celebración de la Nochevieja es distinta. "En Marruecos no es una tradición nuestra ni mucho menos, pero ahora los jóvenes sí que salen a celebrarlo, aunque nosotros tenemos otro año que cuenta la peregrinación del profeta desde La Meca a Medina".

La fiesta musulmana se conoce como Aid El Adha (Fiesta del cordero), en recuerdo del cordero que Abraham degolló como sacrificio a Dios en lugar de su propio hijo. Este año, esa cita se celebró el pasado día 19. Como años atrás, la comunidad musulmana que reside en Getafe, en colaboración con el Ayuntamiento, organiza su fiesta en el pabellón polideportivo M-4. Primero se celebra una ceremonia religiosa y luego se come el cordero, que previamente se ha degollado en el matadero municipal según su rito religioso. A juicio de Falah, "el tema religioso no es un obstáculo para ninguna convivencia. No es difícil adaptarte. Tenemos una Constitución que garantiza las libertades".

Vanessa Calle

PROYECTOS & SERVICIOS

# astron

GESTIONES URBANÍSTICAS  
PROMOCIONES DE SUELO



C/ Ricardo de la Vega, 3 - 2º B · Getafe / Madrid  
Tel.: 91 601 09 71 · Fax: 91 681 05 63

## La Fundación César Navarro organiza dos seminarios de literatura y medioambiente

Bajo los títulos *La literatura como fuente de la historia y Medioambiente y desarrollo sostenible*, la Fundación César Navarro ha convocado dos seminarios gratuitos que se impartirán los jueves y viernes, respectivamente, de 19 a 21 horas en el centro cultural situado en la antigua Fábrica de Harinas. Recorriendo la vida y obra de Benito Pérez Galdós y sus *Episodios Nacionales*, la historia de Pío Baroja con su extensa novela *Memorias de un hombre de acción*, la narración

*Soldados de Salamina* de Javier Cercás, *La fiesta del chivo* de Vargas Llosa y más extensamente *El corazón helado* de Almudena Grandes, se hará un repaso de la historia de España desde mediados del siglo XIX, con la visión que de ella han tenido diversos literatos consagrados. El doctor César Navarro será el encargado de impartir estas clases que se realizarán cada jueves durante ocho semanas a partir del 17 de enero y en las que está previsto que también participe la escritora Grandes.

Daniel Puyol Santos, licenciado en Ciencias Ambientales y doctorado en Ingeniería Química por la Universidad Autónoma de Madrid, participará como ponente en el seminario sobre medioambiente que se iniciará el 18 de enero y que pretende abordar temas diversos como el cambio climático, los recursos hídricos, la gestión de los residuos sólidos o la industria al servicio del medioambiente. Las inscripciones se pueden realizar hasta el próximo 5 de enero. R.G.

## La Casa de Murcia se hace mayor de edad

El tradicional sorteo del medio centenar de obsequios que donan las empresas colaboradoras de la Casa de la Región de Murcia fue el colofón de la comida aniversario con la que esta agrupación celebraba los 18 años en el municipio. Un ágape en el que estuvieron presentes el alcalde, Pedro Castro, diversos concejales y una nutrida representación de empresas y otros colectivos sociales de la localidad. Tras la comida, se hizo entrega de los trofeos a los socios más destacados y a algunos ganadores de los concursos de pintura. R.G.



García Gambín, presidente de la Casa de Murcia. R.G.

### LA RUTA DE LA MEMORIA

## Días de escuela

“Bien abrigado llegaba al colegio, 1960 ya va haciendo tiempo, sentados frente a una cruz y ciertos retratos, entre bostezo y bostezo gloriosos himnos pesados”... Así comienza la canción *Días de Escuela* de Asfalto. El mismo escenario, 12 años más tarde, y con protagonistas femeninas es dibujado por la getafense Ana Villalba. En esta ocasión el marco es el Colegio Santo Niño del Remedio sito en la calle Ciempozuelos. “Hace años que desapareció”. Tras los muros de esta escuela, se formaban decenas de niñas de los barrios de San Isidro y Alhóndiga. En la instantánea que acompaña a estas líneas, Ana Villalba (abajo, la primera por la derecha) posaba en el patio de la escuela junto a sus compañeras de promoción. “Teníamos 14 años”. De uniforme —“llevábamos un característico babi blanco”— todas las alumnas de la clase mantenían el tipo ante la atenta mirada de sus profesoras (colocadas arriba).



Entre los recuerdos de aquellos años, en la memoria de Ana se entremezclan las travesuras más descaradas con los castigos más despiadados. Y es que en los 70, España vivía bajo una dictadura en la que en algunas ocasiones la disciplina rozaba la opresión. La mañana de los escolares comenzaba entonando el *Cara al sol*. “Si hablabas o hacías alguna, castigarte sin comer o encerrarte en un cuarto vacío estaba a la orden del día”. En ocasiones el rigor dejaba momentos distendidos. Ana narra con gracia uno de los simulacros de incendio que protagonizó su clase. “Un día, la directora nos informó de que esa mañana íbamos a actuar como si el colegio estuviese en llamas. Nos explicaron que lo único que teníamos que hacer en el momento que nos dieran el aviso era meternos debajo de las mesas”. Tras

un rato en tamaña posición Ana empezó a oír gritos de ¡ay, ay...! Resultó que una de sus compañeras se había quedado encajada bajo el pupitre. “Eran de aquellos en los que la silla y la mesa iban unidos”, y la zagalga bien dotada de delantera se había quedado atorada. Las risotadas de sus compañeras inundaron la sala. El método de estudios distaba mucho del de hoy. “Los libros escaseaban... Aprendí-

amos a escribir gracias *La Álvarez*”, la cartilla de dictado de la época. La primera fila de pupitres del aula estaba reservada para las empollonas. El método para sentarse en aquel lugar era el siguiente: “Las maestras nos premiaban avanzando un puesto según íbamos aprendiendo”. En el caso de Ana, el hecho de ser revoltosa y bastante habladora le impidió llegar hasta esa posición privilegiada. “Cuando me estaba acer-

cando me castigaban colocándome de nuevo al fondo”. La costura —“hacíamos mantelerías, sábanas, embolados”— ocupaba al menos dos horas de su jornada escolar, dos días a la semana.

El canto era otra de las actividades que practicaban las alumnas del Santo Niño del Remedios. La crueldad de algunas profesoras llegaba a tales extremos que no dudaban en decir a alguna de las chicas, poco duchas en el arte de entonar, que mejor mantuvieran la boquita cerrada. Las excursiones, un día de fiesta para los estudiantes en la mayoría de los casos, en este centro solían acabar como el rosario de la aurora. “Si un día nos preparábamos para ir al Cerro de los Ángeles, a mitad de camino nos castigaban por mal comportamiento regresando al cole de nuevo”. Nunca llegaban a su destino, “porque como crías que éramos, era natural que protagonizáramos alguna que otra travesura”.

Hoy Ana mantiene viva la amistad que entabló sus primeros días de escuela con una de sus compañeras: María Vicente “a la que considero una hermana”. Con el resto de chicas, “he coincidido en alguna ocasión”. Ana invita a todas las mujeres que se reconozcan en la fotografía a reunirse “un día de estos a tomar un café. El periódico GETAFE CAPITAL podría hacer de intermediario”. El grupo Asfalto, con el que comienza esta historia, recogió en una de sus canciones una estrofa que sintetiza a la perfección las vivencias de esta generación, repleta de momentos dulces y amargos: “Y ahora tú que pensarás y cuanto más me oprimían más amé la libertad”.

Ruth Holgado

Foto cedida por Ana Villalba

www.getafecapital.com

El periódico de Getafe



**Pedro Pingarrón**, presidente de la junta de compensación:

*“Se intentó hacer un barrio moderno, con vida propia, ecológico... y se ha conseguido”*



Habla con la tranquilidad de alguien que está satisfecho del trabajo realizado, que sabe que ha hecho lo posible y lo imposible para que El Bercial Universidad llegara a su término “en plazos y en costes”. Hoy, Pedro Pingarrón, presidente de la junta de compensación, ya puede conciliar el sueño sabiendo que al barrio tan solo le quedan las últimas pinceladas y que comienza a tener vida propia. Se acabaron las noches en vela temiendo que las inclemencias meteorológicas impidieran mantener el ritmo de las obras. Los últimos capítulos de este desarrollo ya se están escribiendo: fi-

nales de enero es la fecha pactada para la recepción de la urbanización por parte del Ayuntamiento y a partir de ese momento solo restará mantener la labor de vigilancia sobre las labores de construcción que aún se realizan. Es casi el punto final de un desarrollo que comenzó con una reunión de más de 4.000 personas en la que Pingarrón se comprometió a llevar a término El Bercial Universidad. Tras cinco años, “con mucha ayuda de Dios”, es una realidad, un espacio “moderno, con vida propia, ecológico”.

Redacción

Con el barrio afrontando su última etapa, **Pedro Pingarrón**, presidente de la junta de compensación, analiza el camino recorrido

## “En El Bercial me he dejado lo máspreciado que tengo: parte de mi vida, de mi tiempo”

Las manifestaciones de cooperativistas, la paralización de ocho meses de la urbanización por parte de la constructora Corsán Corviam o los problemas de la simultaneidad. Muchas han sido las dificultades que ha tenido que superar el presidente de la junta de compensación de El Bercial Universidad, Pedro Pingarrón, antes de ver como el barrio tomaba forma y adquiría vida propia. A punto de llegar al término de

su labor, echa la vista atrás y recuerda los comienzos, los buenos y los malos momentos que ha vivido en estos últimos cinco años. Todo para ver finalizado un barrio que, a día de hoy, cumple las expectativas que se había marcado Pingarrón. Aún queda trabajo por hacer: que el Ayuntamiento recepcione la urbanización, algo previsto para finales de enero, o que las empresas constructoras reparen los daños ocasionados.

**¿Cómo se ve ahora, después de cinco años, lo que se ha hecho en El Bercial Universidad, lo que se ha conseguido?**

“Hemos tenido el hijo que queríamos tener. Hemos podido hacer la criatura a la medida de los vecinos. El proyecto de El Bercial fue consensuado desde el principio con aquellos que iban a vivir allí. Cooperativas y cooperativistas intervinieron intensamente en el proyecto de redacción del desarrollo que queríamos. Se intentó hacer un barrio moderno, con vida propia, ecológico..., y se ha conseguido”.

**Existían muchas dificultades, como la brecha de la carretera de Toledo o las líneas de alta tensión, ¿cómo se solventaron estos problemas?**

“Cuando empezamos a actuar en El Bercial era un barrio que estaba aislado de Getafe, con una entrada discutible desde la carretera de Toledo y otra desde el polígono industrial de Leganés, y más ligado a esta localidad. Tenía unas líneas de alta tensión que plagaban la actuación, con un millón trescientos mil metros que la componían. Hoy esas líneas han desaparecido y se han soterrado, también hay una vía de servicio, en lo que a comunicaciones se refiere, de dos kilómetros, paralela a la carretera de Toledo, con dos carriles y que discurre por todo lo que son las distintas entradas de El Bercial desde la A42. Nos hubiera gustado que Carreteras nos permitiera algún acceso más desde la A42 a la vía de servicio, ya que en ocasiones tenemos que sufrir el recorrer varios kilómetros cuando nos pasamos la entrada para poder dar la vuelta: no lo permitieron en su día pero hoy lo hemos vuelto a solicitar y parece que se puede admitir alguna modificación. Desde el plano positivo, remodelamos el nudo de Las Margaritas y realizamos tres puentes más, con paseos y áreas peatonales que unen los distintos barrios de Getafe con El Bercial, convirtiéndolo en el mejor comunicado de la localidad y del sur de Madrid y sin ninguna infraestructura eléctrica que lo sobrevuele”.

**Ecológicamente sostenible ¿Se tuvieron en cuenta políticas medioambientales, hacer un espacio compatible con estas preocupaciones?**

“Pensamos en hacer un barrio ecológicamente sostenible. Era el primero en el que los edificios no estaban a pie de carretera, ya que habíamos dejado una franja importante de protección acústica. Esos caballones que llamamos, esas mon-



tañas de tierra, tienen una primera finalidad que es servir de protección acústica y luego crear un parque de cerca de dos kilómetros que fuera viable, paseable y de uso de los vecinos. La empresa urbanizadora ha terminado estos días de peinarlo y darle el talud definitivo y está acabando de forestarlo y ponerle las plantaciones. Nos encontramos con que los bloques están a más de 200 metros de la carretera: hoy en día hay una protección acústica como no existe en otro barrio de Getafe. Siguiendo con el tema ecológico, es el primer barrio con sistema de saneamiento separativo de aguas pluviales (que van a la laguna) y fecales. Se ha probado la laguna, y está en perfecto funcionamiento, el único problema es que estamos en año de sequía y en estos momentos el mecanismo natural con el que se pretende llenar no se ha producido. Por otra parte, ha sido el primer barrio en contemplar las islas ecológicas selectivas de recogida de basuras.

Las zonas verdes que se han creado son magníficas, únicas. El pasear por El Bercial es hacerlo por unas avenidas, que tienen 90 metros de fachada a fachada de edificio, y unos bulevares centrales de 60 metros de anchura. No lo hay en Getafe, y tampoco en el sur de Madrid”.

**¿Fue una prioridad también contar con una red de transportes y de comunicaciones importante?**

“No nos conformamos con cualquier medio de comunicación, era necesario traer el Metrosur al barrio y se consiguió. Después apostamos por un centro comercial que fuera exclusivo y que hiciera de motor del barrio, y trajimos El Corte Inglés, que hoy por hoy es el más grande y grandioso de Europa. También el carril bici ha entrado en funcionamiento y lo que era un proyecto de 8 kilómetros y medio, hoy ya es una realidad”.

**Ha sido además un barrio pionero, ya que se consiguió la simultaneidad en las obras de urbanización y de edificación. ¿Se cumplieron los objetivos esperados?**

“La hicimos y demostramos que funcionó. Pactamos con el Ayuntamiento un sistema de ejecución simultánea de la urbanización y la construcción de las viviendas. Al principio, a la hora de iniciar las viviendas, hubo algún conflicto, porque el Ayuntamiento tenía sus cautelas, pero les convencimos de que existía el grado de ejecución suficiente para que aquello funcionase, y así lo hemos demostrado. Habiéndose iniciado las obras en abril de 2003, en julio de 2006, ya entran las primeras personas a vivir. En tres años se ha podido materializar la vida en el barrio. No hay otra comparación con otro desarrollo donde vayan a vivir unas 20.000 personas, que se vayan a construir 6.000 viviendas, con un millón trescientos mil metros de urbanización, con tantas infraestructuras, puentes, vías de servicio, soterramiento de líneas..., no hay un algo que se pueda

comparar en el tiempo que hemos sido capaces de llevarlo a ejecución”.

**¿Se ha contemplado dentro del planeamiento del barrio el futuro soterramiento de la carretera de Toledo? ¿Qué sucederá con los puentes, con el caballón...?**

“El soterramiento de la carretera de Toledo, en el momento en que se presentó el convenio a Fomento por parte del Ayuntamiento, ya se contempló en la ejecución de los puentes, de tal forma que al menos dos de ellos no quedan afectados por este soterramiento. Los demás sí, pero no se podía hacer más. Estamos hablando de una necesidad a corto plazo que había que resolver, que eran los puentes, y de un proyecto a largo plazo, que es el soterramiento que nadie sabemos cuánto tiempo tardará en poder ejecutarse. A todos nos encantaría ver ahí una gran avenida, pero no sabemos cuando. Se ha contemplado de la mejor manera, pero al final había que resolver las necesidades del barrio”.

**Momentos clave**

**¿Qué momentos clave se han vivido en este desarrollo?**

“En El Bercial ha habido dos fases: la previa a la constitución de la junta de compensación, desde el año 1995 hasta el 2001, que es cuando el Ayuntamiento decidió que fuera por expropiación, con 4.000 viviendas; y después de 2001 en que llegamos a un acuerdo propietarios, promotores, cooperativas, todos los agentes sociales, y se cambia el sistema a compensación, se constituye la junta y se deciden hacer 6.000 viviendas para poder financiar todas las cargas urbanísticas que tenía este barrio. Desde este momento, en dos años, se negocia el planeamiento con todas las administraciones y tres años más tarde está en un grado suficiente para que la gente pueda vivir. Son hitos que están ahí y no tienen comparación. He oído a veces que la gente se queja de que lleva muchos años apuntada a las cooperativas. ¡Y cuánto lo siento! De veras. Pero gracias a que la junta de compensación se hizo cargo en julio del 2001 estamos donde estamos, y lo hemos hecho todo en un tiempo récord. Si antes se perdieron cinco o seis años, desde luego, no es algo imputable a la junta de compensación. El resultado ha sido francamente bueno”.

**No todo ha sido un camino de rosas, ¿cómo se han vivido los malos momentos y cuáles han si-**

# Les deseamos Felices Fiestas

mil ojos puestos en el acabado.

Y eso es sólo el principio. O lo que es lo mismo: nuestro compromiso con un producto bien hecho, uno a la altura exacta del esfuerzo, del compromiso que supone elegir una casa para quien la adquiere. Mil ojos puestos en cada fase del proceso: desde el primer ladrillo a la última capa de pintura. Incluso después de la entrega de llaves: nuestro servicio postventa garantiza que usted dispondrá en todo momento de la misma atención que hemos puesto en su casa. Y ahora ya puede volver a mirar la imagen.



**2 Plazas de garaje gratis**  
Para viviendas de 4 dormitorios  
**1 Plaza de garaje gratis**  
Para viviendas de 2 y 3 dormitorios

## SOTODEL BERCIAL



VIVIENDAS DE 2, 3 Y 4 DORMITORIOS EN GETAFE PISOS Y DUPLEX CON SOLARIUM  
Situación privilegiada - Cerca de A42 - Junto a Estación El Bercial - Cercanías RENFE - Zonas comerciales y de ocio



CONSTRUCCIONES  
**ARRANZ ACINAS**  
*miramos por ti*

Información y venta

Aparcamiento de C.C. Urende, Ctra. de Getafe a Leganés, sn. 91 597 32 24 [getafe@arranzacinas.es](mailto:getafe@arranzacinas.es)  
C/ Madrid 67, 1º A 91 696 80 89 Getafe (Madrid) [www.arranzacinas.es](http://www.arranzacinas.es)

do esos puntos críticos en este desarrollo?

“Ha habido momentos de tensión con las distintas administraciones, pero eso entra dentro de lo habitual dentro de un proyecto de esta magnitud. Quizá lo que más nos pudo tensionar en su momento fue cuando el Ministerio de Fomento decide trazar la A41 por mitad del barrio, lo que impedía que pudiéramos construir ni una sola vivienda. Tuviéramos que intervenir con la Consejería de Medioambiente y el propio Ayuntamiento para hacerle ver que era una barbaridad, que había un planeamiento aprobado y muchas familias pendientes de su vivienda. O cuando ya tenemos aprobados los puentes, pero por el ensanchamiento y soterramiento de la carretera de Toledo, estos tienen que ser más anchos, con más vanos, hay que desplazar las pilastras, cuestan más y además hay que redactar y adjudicar el proyecto de nuevo, además de consensuarlo con todas las administraciones. Son momentos difíciles. O cuando no se nos daba la simultaneidad. O cuando la empresa urbanizadora decide durante ocho meses pararse si no se le dan unos incrementos que no le corresponden. Siendo conscientes de que eso repercutía en el dueño de la vivienda, hacemos un uso responsable de nuestra representación y decimos que no. Y nos mantienen con una presión durante ocho meses parada la obra. Con más de cien escritos, demostramos nuestra más absoluta firmeza en llegar hasta el final, y la propia constructora llega un momento que negocia y donde pedía un incremento de en torno a seis millones de euros, finalmente negociamos un aumento justo, de alrededor de 200.000 euros”.

### Un esfuerzo personal

**¿Cómo se viven a nivel personal todos estos momentos, los buenos y los malos?**

“Yo me he implicado con todo lo que soy, con todo mi ser, con todo mi esfuerzo. Eso hace que te vayas a tu casa y no abandones el problema; que no duermas hasta que se ha resuelto. Son años de estar muy pendiente del problema del vecino. El que El Bercial sea una ciudad con vida propia no ha sido solo coordinar la edificación, sino pensar en cada una de las personas que iban a vivir allí. Mi hermana, mis primos, tantos amigos y conocidos..., están metidos ahí y ese es el ejemplo más inmediato. Conoces el esfuerzo económico, de vida, que conlleva el poder conseguir una vivienda y estás luchando para que ese coste no se dispare y por ello aguantas. Recuerdo que el primer año de la urbanización llevaba mucho tiempo sin verse una temporada de tantas lluvias. Me daban los dos de la mañana con los ojos abiertos como platos, escuchando la lluvia torrencial sobre el tejado, y preocupado porque al día siguiente tampoco íbamos a poder trabajar. En El Bercial me he dejado lo más preciado que tengo: parte de mi vida, de mi tiempo. Sabes que hay unas caras y unas realidades personales detrás de cada vivienda”.

**¿En ningún momento se piensa en tirar la toalla, en dejar la responsabilidad a otra persona?**

“Es verdad que personalmente ha habido momentos duros, que incluso psicológicamente se sufre mucho, pero a mí me salva la fe que tengo, el saber que estaba defendiendo y trabajando por una causa



**“Son meses y años de estar muy pendiente del problema del vecino. El que El Bercial sea una ciudad con vida propia no ha sido solo coordinar la edificación, sino pensar en cada una de las personas que iban a vivir allí”**

**“Hasta en esos momentos de protestas, la reivindicaciones no eran en contra de la junta de compensación, sino porque las viviendas tenían que empezar a recibir las licencias de obra dentro de la simultaneidad”**

justa y que aunque siempre haya quien enreda desde el mal, se busca el bien colectivo, y que iba a tener toda la ayuda del cielo para ello. Estoy convencido de que hemos recibido mucha ayuda de Dios para que las cosas salgan como han salido. Cuando muchos problemas se van concatenando e inesperadamente aparece esa salida que estás buscando, yo que soy creyente, doy gracias a Dios. También ha habido otra persona que ha soportado conmigo todo el proceso, que ha sido mi mujer. Ella lo ha sufrido y lo ha aguantado. Siempre hay un desgaste de la vida personal, pero si hay una persona que te quiere y te apoya, es algo importante para no tirar la toalla y seguir hasta el final. Si alguien se hubiera ofrecido a terminarlo con garantías, qué duda cabe de que hubiera sido un alivio. Estando al frente sabía que no iba a permitir que la urbanización le costara más al vecino, ni que se demorara un minuto. Es un compromiso personal que adquirí, no solo cuando acepté ser presidente, sino en un acto con más de 4.000 personas, en el que asumí el reto de terminarlo, además en plazo y en coste. Ese compromiso me marcaba para terminar lo que había empezado, y marcaba a todo un consejo rector que me ha acompañado en el proceso”.

**La relación con los cooperativistas ha tenido altibajos, pero ¿cómo ha sido la evolución del trato con ellos? ¿Qué sensaciones transmiten ahora?**

“A pesar de haber habido dos manifestaciones importantes, la relación ha sido muy buena. Se formó la Asociación de Vecinos Nuevo Bercial, que también contaba con un foro en internet. Hasta en esos momentos de protestas, las reivindicaciones no eran en contra de la junta de compensación, sino porque las

viviendas tenían que empezar a recibir las licencias de obra dentro de la simultaneidad, y así lo entendió el Ayuntamiento. Debo recordar que las manifestaciones terminaban en la plaza de la Constitución. El último momento un poco tenso que pasamos fue en la inauguración de El Corte Inglés, donde yo expliqué que el centro comercial estaba terminado de la misma forma que algunas viviendas y sus calles, y que la decisión de que no se abrieran no era de la junta de compensación que solicitó su apertura, que consiguió seguidamente. Yo paré mi coche en aquella ocasión y me perdí parte de la inauguración del centro comercial para hablar con ellos: nunca he temido hablar con la gente por la que trabajo”.

### Fin de la urbanización

**El trato con el Ayuntamiento ha tenido también momentos mejores y peores. ¿Estabais forzados a ser amigos y enemigos al mismo tiempo?**

“La relación de la junta con el Ayuntamiento ha sido de la máxima lealtad institucional. Siempre. A veces surgen intereses contrapuestos, pero creo que hemos sabido resolverlos con cierto orden. A la vista está que estamos concluyendo el proceso de recepción amigablemente. Los puentes están terminados y recepcionados desde mayo. Desde entonces, el Ayuntamiento ha ido estableciendo nuevas exigencias, y se han ido haciendo. Probablemente podíamos haber discutido la competencia, pero se han hecho. Con la urbanización sucede lo mismo. Hay que distinguir lo que es nuestra responsabilidad de lo que no lo es. En un barrio que está abierto al público, no es competencia nuestra la seguridad, la vigilancia, la limpieza, los servicios, el mantenimiento... A la jun-

ta no le corresponde pagar ese banco que por un acto vandálico nos han roto el fin de semana, y tampoco las farolas que con las mudanzas se están destruyendo. Esas calles tienen que tener la misma consideración que cualquier otra del municipio y el Ayuntamiento tiene que tener la misma responsabilidad. Uno de los mayores déficits de este barrio es en este sentido”.

**¿Hay fecha para la recepción de la urbanización?**

“La urbanización está finalizada. Los caballones se han acabado de peinar, y ahora las zonas verdes se están terminando de plantar o replantar de arbolado. Con esa excepción, nos hemos marcado con el Ayuntamiento el plazo de finales de enero para poder abordar la recepción de la urbanización, y así se lo hemos transmitido a Corsán Corviam para que apremie en la finalización de estas zonas verdes”.

**¿Qué le queda por hacer a la junta a partir de esa recepción?**

“La junta va a seguir ya solo vigilando lo que es el control de los desperfectos que se puedan producir por las constructoras de las distintas obras de viviendas. Es una labor de vigilancia, atendiendo a cualquier vicio oculto que pudiera aparecer en la urbanización, algo de lo que responde la constructora Corsán Corviam y FCC, que tienen unos seguros respecto a nosotros, que a su vez respondemos frente al Ayuntamiento. Es una labor de tutela. Cuando terminen estas obras que se están llevando a cabo, la junta planteará su liquidación y desaparecerá. Hemos llegado al final en tiempos, en coste y en calidad conforme a lo esperado”.

**¿Cómo ha sido el contacto con el resto de empresas que tenían también que cooperar en este desarrollo, por ejemplo Iberdro-**

**la, el Canal de Isabel II...?**

“Lo cierto es que la relación ha sido buena y hemos sido capaces de que actuaran también con bastante diligencia. Lo más importante es que conseguimos unos costes únicos para los convenios. Llegamos a acuerdos con las distintas empresas de suministros aprovechando la liberalización que se producía en aquellos momentos de las contrataciones: en algunos de los que se suscribieron, como Iberdrola, Telefónica o ENAGAS, ellos aportaban una parte importante de los materiales, y de los elementos a instalar, y además llevaban a cabo una serie de obras de implantación de estos materiales, de tal forma que se reducía lo que la junta y, por tanto, los vecinos tenían que pagar en torno a cinco millones y medio de euros”.

**Otra de las peleas, que aunque no incumbe a la junta de compensación directamente, sí a los vecinos, es la lucha por los equipamientos dotacionales. ¿Parece que se comienza a ver movimiento en este sentido?**

“Desde hace un par de años veníamos alertando de que era necesario por parte de las distintas administraciones la construcción y dotación de todos esos servicios públicos. Hemos sido un martillo pilón, sobre todo con la Comunidad de Madrid, para su implantación. Se inician ya, concretamente está previsto el comienzo de la construcción de dos centros escolares para después de Navidad, el primero de ellos, una escuela infantil. Estamos pendientes de que nos presenten la documentación para poder firmar con ellos la simultaneidad. También hay una residencia de ancianos que está a punto de comenzar y varios centros que me consta que el Ayuntamiento está ultimando las gestiones para que los hagan. Es cierto que ya hay más de 2.000 casas terminadas, tenemos en el horizonte más de 7.000 vecinos que necesitan ya esos servicios públicos”.

**¿Dónde veremos a Pedro Pingarrón cuando se disuelva la junta de compensación?**

“El tiempo lo dirá. De momento, he tenido la suerte de recibir la confianza de la unanimidad de los miembros de la junta de compensación, de las promotoras y cooperativas que representan a 20.000 vecinos y que han respaldado la gestión de estos años y me han dado ese voto de confianza para rematar estos asuntos. Una vez recepcionada la urbanización nos queda pendiente vigilar que las cosas se sigan haciendo bien, que se reparen esos desperfectos por parte de las constructoras. Esa responsabilidad es el horizonte de los próximos dos años, que se puede empezar a compartir con otras tareas. Es verdad que la experiencia adquirida desde el punto de vista de la gestión urbanística es inigualable y no creo que haya muchos másteres que otorguen este conocimiento: uno tiene la sensación de que no sería bueno que se desaprovechara, pero no solo depende de mí. Lo que sí es cierto es que últimamente ya dispongo de más tiempo libre para mí, para mi familia, para dedicarme a la equitación y a proyectos ganaderos que he empezado a desarrollar y que también son muy gratificantes. El futuro..., Dios dirá y sabrá cuál es. De momento estamos dispuestos a estudiar cualquier proyecto en el que desde el punto de vista humano merezca la pena emplear una parte de nuestra vida”.

# La Comunidad de Madrid... ...lo tiene todo

## “Edificio Plaza” EL BERCIAL GETAFE

**Situación:**

El Bercial en Getafe, junto al metro y al C.C. Hipercor.

**Promoción de:**

Dúplex de 1 dormitorio y viviendas de 2, 3 y 4 dormitorios. Con 2 plazas de garaje y trastero. Urbanización cerrada con grandes zonas ajardinadas, piscina y pista de pádel.

☎ 605.691.382



*Visite piso piloto*

## “Jardín de los Olivos”

### CUBAS DE LA SAGRA

**Situación:**

C/ Camino a Parla, detrás del Ayuntamiento.

**Promoción de:**

Viviendas unifamiliares pareadas y adosadas de 5 dormitorios, en la localidad madrileña de Cubas de la Sagra.

☎ 605.691.381



*Visite chalet piloto*

## Residencial “Almanzor” FUENLABRADA

**Situación:**

C/Luis Sauquillo.

**Promoción de:**

Viviendas de 1 y áticos de 2 dormitorios. Con zonas comunes. Garaje, trastero, piscina y pádel.

☎ 605.691.380



## “Jardines del Sur” LEGANÉS

**Situación:**

San Nicasio, junto a la estación de Metro.

**Promoción de:**

Viviendas de 4 y áticos de 2 y 3 dormitorios. Con 2 plazas de garaje y trastero. Conjunto residencial cerrado con área de juegos infantiles, piscina, gimnasio y pista polideportiva.

☎ 609.519.386

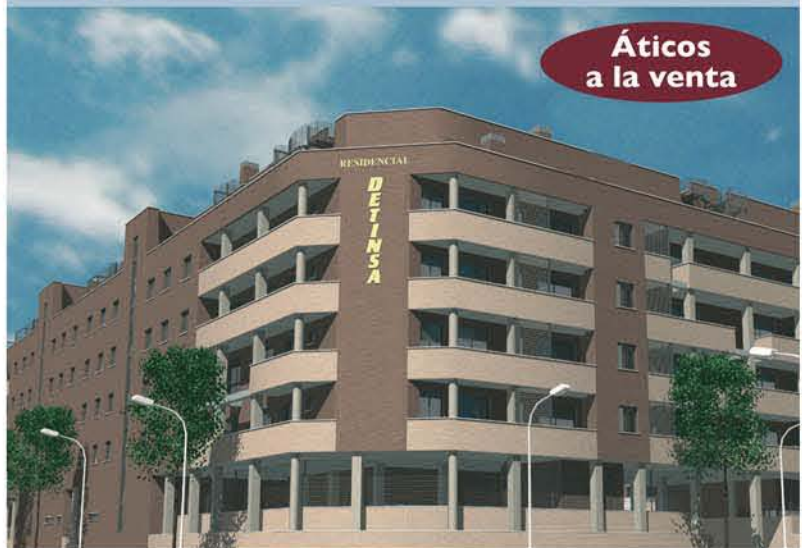

**Áticos a la venta**

**P  
R  
Ó  
S  
P  
E  
R  
O  
  
2  
0  
0  
8**

☎ 902 111 789  
www.detinsa.es



**DETINSA**  
HOGARES del TERCER MILENIO

Detinsa pone a disposición del público sus promociones Edificio Plaza y Residencial Universidad

## La vivienda ideal

Detinsa ofrece a sus clientes una variada tipología de hogares pensados para todos los gustos en el Edificio Plaza y Residencial Universidad.

Las viviendas que podrán elegir los futuros habitantes disponen de uno, dos, tres o cuatro dormitorios en un nuevo concepto de confort y calidad. Además, la utilización de los mejores materiales es una de las máximas que rige el espíritu de la promotora. Todos los pisos

disponen de un amplio equipamiento y de los últimos avances en materia de seguridad en el hogar. La privilegiada situación en la que se encuentran los dos inmuebles, con el Metrosur y El Corte Inglés El Bercial a escasos metros, unida a unos espacios comunes pensados para el disfrute de mayores y pequeños, hacen de las promociones una opción ideal para establecer la residencia.

La promotora Detinsa siempre busca el máximo confort y calidad en sus complejos. El Edificio Plaza y Residencial Universidad, situados en el nuevo barrio El Bercial Universidad, son un claro ejemplo de ello. Los últimos avances tecnológicos en materia de domótica y confort están incluidos en el interior del hogar. Además, las zonas comunes son otra de las características que se tratan con el mayor de los cuidados. Servicios como pistas de pádel, trastero, piscina y garaje, pensados para el disfrute de los habitantes de los inmuebles, se integran en ambas urbanizaciones.

El grupo inmobiliario es uno de los mayores impulsores del nuevo espacio residencial de Getafe, ya sea cualitativa o cuantitativamente hablando. La alta demanda registrada en Residencial Universidad deja libres para la compra únicamente los pisos de tres habitaciones. El Edificio Plaza, por su parte, oferta 168 viviendas con una variada tipología: hogares de uno, dos, tres y cuatro dormitorios.

### Ante todo seguridad

Detinsa dota siempre a sus promociones de los mejores equipamientos en materia de seguridad existentes en el mercado actual para una mayor protección de los bienes de sus clientes. Ambos complejos disponen de circuito cerrado de televisión controlado desde una caseta de vigilancia central situada en la entrada de ambas urbanizaciones. El acceso al garaje dispone de un sistema de apertura automática controlado mediante mando a distancia. Además, todos los pisos se entregan con una puerta de entrada acorazada, que cuenta además con bisagras antipalanca y cerradura de seguridad. Incluso existe un sistema de alarma individual para proteger y vigilar la vivienda eficazmente y un dispositivo de videoportero, todo para que los inquilinos del Edificio Plaza y Residencial Universidad disfruten de una total tranquilidad y no tengan que preocuparse por estos aspectos.

Por otra parte, la carpintería —elemento de distinción de todo hogar de calidad— ha sido cuidada al mínimo detalle. Los armarios serán empotrados y modulares. Para una mejor disposición del espacio Detinsa los entrega con balda maletero y barra para colgar la vestimenta, todo ello finalizado con acabados en una madera de lujo: el mukaly. Además, en el dormitorio se integra una cajonera para una mejor organización de la estancia. Todas las puertas interiores son entregadas en liso y poseen un decorativo acabado en la misma madera en pasillos. La cocina y el salón disfrutarán de mayor luz al ser vidriadas las entradas.



Residencial Universidad, rodeado de zonas verdes.

### ● Servicios como pistas de pádel, trastero, piscina y garaje, pensados para el disfrute de los habitantes, se integran en las dos urbanizaciones

#### Equipamientos cercanos

La disposición de los edificios en la totalidad de la ciudad es un aspecto que la promotora ha tenido en cuenta en todo momento. La cercanía del centro comercial El Corte Inglés El Bercial ofrece todos los servicios a los habitantes de los inmuebles y la parada de Metrosur establece una comunicación fácil y fluida con la capital. De hecho, el Edificio Plaza se encuentra exactamente entre ambos puntos. Los responsables de la empresa destacan como otro de los alicientes de los inmuebles la "utilización de los mejores materiales de construcción para nuestros pisos".

El confort y la calidad también forman parte del concepto que Detinsa tiene de la vivienda ideal. El sistema de calefacción funciona mediante caldera. Los radiadores elegidos son de aluminio para conseguir un calentamiento óptimo de forma más rápida. El control de la temperatura ambiental en las diferentes estancias se hará mediante un termostato.

Pero no solo durante la temporada invernal se podrá regular el ambiente de la casa. Para el verano, un sistema de climatización *multi split* será el encargado de mantener la vivienda fresca, haciendo olvidar a sus ocupantes las incomodidades

del estío. La forma en la que el sistema funciona se basa en la bomba de calor instaurada tanto en el salón como en los dormitorios.

#### Un universo de placer

Pensando en que los inquilinos consigan el mayor placer en su tiempo de relax han sido construidos los baños. El Edificio Plaza y Residencial Universidad cuentan, además del aseo principal, con otro secundario en todas las viviendas. Elementos que darán el mayor disfrute a los habitantes serán la columna de hidromasaje instalada o el alicatado de porcelana, entre otros. Además, la bañera con hidromasaje incluido, la ducha con mampara, la grifería monomando o los muebles de encimera harán sus delicias.

Los acabados también son de la mayor calidad en los dos complejos residenciales. Molduras de escayola los formarán en techo y suelos de vestíbulo, salón y recibidor. Las pa-

redes se entregarán en liso, con pintura plástica en techos de baños, cocina y tenderos, las mismas estancias que contarán con un suelo de gres. El resto de espacios —zonas comunes, habitaciones y salón— serán de tarima flotante laminada, acabada en madera de nogal.

Para terminar, Detinsa busca en sus viviendas espaciosas habitaciones para pasar de la mejor forma el tiempo en casa. La organización de la vivienda responde a este objetivo. Por ello, la cocina cuenta con horno y microondas integrados en columna. Placa vitrocerámica, campana extractora decorativa, fregadero de acero inoxidable y mobiliario de calidad son otros de los equipamientos con los se ha dotado a las viviendas. Una nueva dimensión de la calidad.

**DETINSA**  
233 viviendas colectivas  
de precio libre



Área Infantil del Edificio Plaza.



Detinsa desarrolla el Edificio Plaza y el Residencial Universidad.

Ofertas válidas hasta el 05 de Enero de 2008



¡Regalitos!  
¡Regalitos!

Con estos precios...  
¡me lo pido todo!

**URENDE**



**4999€**

- Procesador Intel® Celeron® M420
- Memoria 2.048 MB
- Disco duro 80 GB
- Gráfica ATI 1100 hasta 896 MB

sólo **49'90€** en 10 cuotas SIN INTERESES  
7% TIN (p. TAE 3,35%)

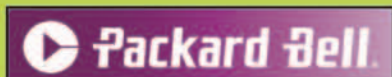

Servicio de entrega e instalación

**ORDENADOR PORTÁTIL EASYNOTE MX36-V-085**  
Procesador Intel® Celeron® M420 1,6 GHz. Memoria 2.048 MB. Disco duro 80 GB. Gráfica ATI Radeon Xpress 1100 hasta 896 MB. Salida VGA. Regrabadora DVD dual de doble capa. WIFI BG. LAN Ethernet 10/100. 4 puertos USB 2.0 Micrófono integrado. Pantalla TFT 15,4". Windows Vista Home Basic.



**999€**



**999€**

**CÁMARA DIGITAL FE-210**  
7.1 Megapixels. Zoo, óptico 3x (equivalente en 38-114 mm en una cámara de 35 mm). Pantalla LCD de 2,5". Valor ISO elevado. 15 modos de escena. Modo Super Macro de tan solo 5 cm. Menú Multilingüe con 25 idiomas. Ranura tarjetas SD.

**NAVEGADOR GPS 330 AUTO NAVIGATION**  
Procesador S3C2440 Samsung, 400 MHz. Pantalla TFT QVGA táctil de 3,5". Receptor GPS interno Sirfil GSC3. Altavoz integrado. Toma de conector de 3,5 mm para kit manos libres portátil. Admite módulo TMC (canal de mensajes de tráfico) externo. Búsqueda por códigos postales. Reproductor de audio y películas. Visualización de imágenes. Memoria RAM de 64 MB y memoria interna Flash de 256 MB. Ranura para tarjetas SD. Hasta 4 h. de tiempo de funcionamiento. Mapas IBERIA: España y Portugal.

6 GRANDES CENTROS EN MADRID

Ofertas válidas hasta el 05 de Enero de 2008

<p><b>ALCORCÓN</b> Ctra. Extremadura Salida 16. Parque Oeste Telf: 916 645 090</p>	<p><b>ALCOBENDAS</b> M-603 Ctra. Fuencarral, 82 Telf: 916 573 237</p>	<p><b>TORREJÓN DE ARDOZ</b> Parque Corredor (frente a gasolinera) Telf: 916 600 515</p>	<p><b>GETAFE</b> Ctra de Toledo, salida 10 frente a Hospital Telf: 916 843 200</p>	<p><b>MAJADAHONDA</b> Ctra M-503, salida 8 Pol. El Carralero Telf: 916 347 879</p>	<p><b>PARLA</b> Antigua Carretera Toledo Telf: 916 988 400</p>
--	---	---	--	--	--

**URENDE**  
La compra inteligente

**REVELADO DIGITAL 10x15 cm.**  
**0'10€/por copia**  
...y regalo de libro con todas tus fotos impresas

Promoción válida para un mínimo de 50 copias.



**11'90 €**

Capacidad 1 GB

2 GB: 18'90 €

**PNY TECHNOLOGIES**

TARJETA SD 1GB P-SD1GB-BX

**199 €**

7 Megapixels  
Zoom óptico 3x  
Pantalla TFT 3"

**Nikon**

**CÁMARA DIGITAL S-50**  
Zoom óptico 3x y digital 4x. Distancia focal 6.3-18.9 mm (equivalente en 35 mm: 38-114 mm). Estabilizador de imagen. Abertura f3.3-f4.2. Macro 4 cm. ISO 1600. Grabación de Vídeo con sonido. Ranura para tarjetas SD. Conexión USB. Salida A/V. Batería de litio.

**329 €**

8 Megapixels  
Zoom óptico 10x  
Pantalla TFT 2.5"

**SONY**

**CÁMARA DIGITAL DSC-H3**  
Óptica Carl Zeiss® Vario Tessar®. Zoom óptico 10x y digital 20x. Longitud focal (equivalente en 35 mm): 38-380. Gran angular. Macro 2 cm. Compatibilidad con lentes. Procesador Bionz. Detección facial. Alerta de vibración. ISO 3200. Velocidad de obturación 30-1/2000 seg. Temporizador. Reproducción HD (alta definición). Ranura para tarjetas Memory Stick Duo. Conexión USB 2.0. Compatible PictBridge. Batería de Stamina.

**89 €**

Pantalla LCD 7"  
Ranura multi-tarjetas  
Conexión USB

**AIRIS**

**MARCO DE FOTOS DIGITAL MF-001**  
Pantalla LCD de 7". Formatos de entrada: Secure digital, Multimedia Card, Compact Flash, Micro Drive, Memory Stick PRO Duo y USB. Formatos de archivos: JPEG, MPEG4, DivX. Varios modos de transacción. Velocidad variable. Puerto mini USB y USB.

**399 €**

Disco duro 30 GB  
Hasta 37.5h. de grabación  
Zoom óptico 34x  
Pantalla LCD 2.7"

**JVC**

**VIDEOCÁMARA DIGITAL DVD GZ-MG130**  
Videocámara híbrida HDD/SD. Alta capacidad de grabación MPEG2. Zoom digital 800x. Función de copia directa a DVD sin PC. Procesador de imagen de alta resolución "Gigabrid". Modo de inicio rápido. Botón de copia de seguridad automática. Conexión USB 2.0. Ranura para tarjetas de memoria SD.

**699 €** **629 €**

CHEQUE REGALO 70€

10 Megapixels  
Objetivo Canon EF-S 18/55

**Canon**

**CÁMARA REFLEX DIGITAL EOS400D**  
Sensor CMOS de 10 Megapixels. Sistema integrado de limpieza EOS. Pantalla LCD de 2.5" y 230.000 pixels con ángulo de visión de 160°. ISO 1.600. Sistema AF de 9 puntos. Parámetros de procesamiento de imágenes Picture Style. Procesador de imagen DIGIC II con un tiempo de encendido de 0,2 seg. Incluye objetivo Canon EF-S-18/55mm.

**49'90 €**

Capacidad: 2GB hasta 1.000 canciones  
Pantalla LCD 1,8"  
Radio FM  
Ranura de tarjeta Micro SD

**ZiPY**

**REPRODUCTOR MP4 KOALA 2GB**  
Reproduce MP3/WMA. Radio FM integrada. Grabador FM y de voz. Soporta MTV/JPG. Surround. 7 modos de ecualización. Puerto USB 2.0. Soporta tarjeta Micro SD hasta 2 GB. Batería de litio.

**59 €**

Capacidad: 2GB hasta 1.000 canciones  
Radio FM

**CREATIVE**

**REPRODUCTOR MP3 ZEN STONE PLUS 2GB**  
Capacidad: 2 GB. Reproduce MP3, WMA y Audible. Grabación de voz (micrófono incorporado). Radio FM. Conexión MiniUSB. Clavija auriculares 3,5 mm. Batería de litio. Alcanza hasta 10 h de autonomía. Tamaño: 55,6x35,3x12,8 mm.

**79 €**

Capacidad 1 GB

**Apple**

**REPRODUCTOR MP3 SHUFFLE**  
Capacidad 1Gb. Reproduce: AAC, AAC protegido (del iTunes Store, M4A, M4B y M4P) MP3, MP3 VBR, Audible (formatos 2, 3 y 4), WAV y AIFF. Miniconector estéreo. USB mediante conector para base Dock. Hasta 12 h de autonomía. Carga rápida: permite alcanzar el 80% de autonomía en tan solo 2h. Disponible en color plata, verde, azul y morado.

**LIBRE** **119 €**

Cámara 2 Megapixels  
Bluetooth  
Reproductor MP3

**NOKIA**

**TELÉFONO MÓVIL 3500 PINK LIBRE**  
Pantalla TFT 262.144 colores. Reproductor MP3. Tribanda. Radio FM. Manos libres integrado. Ranura para tarjetas MicroSD. Hasta 3 h en conversación y 280 h en espera. Precio Plan Renove incluido.

**LIBRE** **379 €**

Cámara 2 Megapixels  
Pantalla táctil 2,8" Touch Flow  
Bluetooth 2.0  
WIFI

**Windows Mobile®**  
**htc smart mobility**

**TELÉFONO MÓVIL-PDA HTC TOUCH LIBRE**  
Función PDA. Procesador T10 OMAP 850 201 MHz. Tribanda. Memoria ROM 128 MB y RAM 64 MB. Ranura exterior HTC USB y MicroSD. Reproduce: WAV/WMA/MP3/MPEG 4. Microsoft Windows Mobile 6. Precio Plan Renove incluido.

**LIBRE** **385 €**

Tecnología 3G  
Cámara 3,2 Megapixels Óptica Carl Zeiss® Vario - Tessar®  
Bluetooth 2.0  
Reproductor MP3

**NOKIA**

**TELÉFONO MÓVIL 6500 SLIDE LIBRE**  
Zoom digital 8x. Videollamadas. Compatible PictBridge. Pantalla TFT 2,2" con hasta 16,7 millones de colores. Memoria interna 20 MB ampliable con tarjetas MicroSD. Radio FM. Cuatribanda. Función manos libres. Batería en conversación hasta 6h y en espera hasta 320h. Precio Plan Renove incluido.

Ofertas válidas hasta el 05 de Enero de 2008







Precio Conjunto **699€**

**699€** sólo en 10 cuotas SIN INTERESES (1) TAE 3,35%

**MONITOR TFT PANORÁMICO 19" COMPAQ**

Procesador Intel® Pentium Dual Core™ E2140 (1 MB Cache L2, 1.60 GHz, 800 MHz FSB)

Memoria 2.048 MB DDR2

Disco duro 500 GB SATA 3G

Gráfica Intel Media Accelerator 950 hasta 256 MB

Lector de tarjetas

Servicio de entrega e Instalación

Windows Vista Home Premium

intel Pentium Dual-Core inside

COMPAQ

**CONJUNTO ORDENADOR PRESARIO SR-5215-ES + MONITOR TFT 19"**  
Regreadora DVD dual de doble capa LightScribe. Lector de tarjetas 15 en 1. 6 puertos USB 2.0. 2 PCI. LAN Ethernet 10/100. Microsoft Windows Vista Home Premium. Teclado y ratón incluido. Monitor COMPAQ TFT 19".

**799€** sólo en 10 cuotas SIN INTERESES (1) TAE 3,35%

**799€** sólo en 10 cuotas SIN INTERESES (1) TAE 3,35%

**ORDENADOR PORTÁTIL TM5920-302G25MI**

Procesador Intel® Pentium Core 2 Duo™ T7300 (4MB Cache L2, 2.0 GHz, 800 MHz FSB)

Memoria 2.048 MB DDR2

Disco duro: 250 GB

Gráfica Intel GMA X3100 hasta 358 MB

WebCam integrada

TFT 15,4"

Windows Vista Home Premium

intel Core 2 Duo inside

Servicio de entrega e Instalación

acer

**ORDENADOR PORTÁTIL TM5920-302G25MI**  
Memoria 2.048 MB DDR2 (2x1.024 MB). Regreadora DVD dual de doble capa. 4 puertos USB 2.0. Firewire. Ethernet LAN 10/100/1000. WIFI 802.11 ABG. Lector de tarjetas 5 en 1. Infrarrojos. S-Video. WebCam Orbicam. Pantalla TFT 15,4". Windows XP Home Premium.

**34'90€**

**34'90€**

**ALTAVOCES INSPIRE T3100 2.1**

Subwoofer de madera

Potencia 24 W

CREATIVE

**ALTAVOCES INSPIRE T3100 2.1**  
Potencia 6 W RMS por canal. Subwoofer de 17 W RMS. Potente subgrave de madera. Altavoz de agudos. Cono de medios de alto rendimiento.

**79€**

**79€**

**MULTIFUNCIÓN PHOTOSMART F4180**

Imprime, copia y escanea

Comprando tu ordenador en Urende llévate esta multifunción por **69€**

hp invent

**MULTIFUNCIÓN PHOTOSMART F4180**  
Impresora: velocidad de hasta 20 ppm en negro y 14 ppm color. Velocidad máxima de fotografía de 10x15 cm de 50 seg. Resolución optimizada de 4.800x1.200 ppp. Copiadora: velocidad de hasta 20 cpm en negro y 14 cpm color. Resolución de hasta 600x600 ppp. Escáner: Resolución hasta 1.200x2.400 ppp y mejorada 19.200 ppp. Bandeja de entrada de hasta 100 hojas. Interfaz USB 2.0

**159€**

**159€**

**DISCO DURO PORTÁTIL ZA-HDEX5-750S**

Capacidad: 750 GB

saapa

**DISCO DURO PORTÁTIL ZA-HDEX5-750S**  
Capacidad: 750 GB. Carcasa HDD USB de 3,5". Plug&Play. Tamaño supercompacto. Interfaz USB 2.0.

**179€**

**179€**

**REPRODUCTOR MEDIAPLAYER CSM3PL**

Lector de tarjeta

Conexión USB

Capacidad 500 GB

DIV-X

Mando a distancia

CONCEPTRONIC

**REPRODUCTOR MEDIAPLAYER CSM3PL**  
Capacidad: 500 GB. Tamaño 3,5". Formatos compatibles con: XviD, MPEG1/2/4, JPEG, MP3(VBR), AVI, SVCD, CD, VCD(3.0/2.0/1.0), VOB. Lector multitarjetas. Firmware actualizable. Conexiones:USB, S-Video, VGA, salida componentes, salida Audio, Interfaz USB 2.0. Mando a distancia incluido.

Ofertas válidas hasta el 05 de Enero de 2008



URENDE
URENDE
URENDE
URENDE
URENDE
URENDE

## 499€

**¡Novedad!**



**499€** 10 años SIN INTERESES

**Capacidad: 8 Kg**  
**1.000 rpm**  
**Electrónica**

**Clase Energética A+**

**BOSCH**

**LAVADORA WAS 2016 EE**  
Tambor VarioSoft. Protección múltiple de agua. 3D sensor. Tecnología TouchControl. Cajón autolimpiante. Comportamiento detergente líquido. Consumo adaptado a nivel de carga. Clasificación energética A. Dimensiones: 85 x 60 x 59 cm.

## 399€



**399€** 10 años SIN INTERESES

**Capacidad: 12 cubiertos**  
**Inoxidable**  
**Electrónico**

**Clase Energética A**

**edesa**

**LAVAVAJILLAS 1LE-031 SX**  
4 programas. Lavado alternativo. Tercer rociador. Tecnología Hidroforming. Sistema AIS. Sistema Céleris. Media carga. Cestillo superior regulable con soportes y placas abatibles. Cestillo inferior con varillas abatibles. Piloto fin de programa con señal acústica. Protección antihuellas. Piloto control nivel de sal. Visor nivel aclarantador. Eficacia energética y de lavado: A/Dimensiones: 85 x 59,5 x 60 cm.

## 399€



**399€** 10 años SIN INTERESES

**Capacidad: 337 Lts**  
**No Frost**  
**Electrónico**

**Clase Energética A**

**DAEWOO ELECTRONICS**

**FRIGORÍFICO COMBI ERF-385AH\_E**  
Capacidad total: 337 Lts. Tecnología No-Frost. Multi Air Flor System. Función vacaciones. Compartimento para lácteos en puerta. Estantes de cristal. 2 cajones para vegetales. Congelador 4°. Función Speed (congelado rápido). Puerta reversible con cantos redondeados. Tirador tipo uñero. Clasificación energética: A. Dimensiones: 1,86x60x633,4 cm.

## 99€



**Capacidad: 20 Lts**  
**Inoxidable**

**SOLAC**

**HORNO N-315-R2**  
Para fuentes de hasta 28 cm de diámetro. Temporizador 60 min. Desconexión automática. Selector de funciones. Piloto luminoso. 3 posiciones de altura para las bandejas. Asas de transporte integradas en los laterales. Ideal para asar aves, calentar, asar y tostar.

## 249€



**249€** 10 años SIN INTERESES

**Capacidad: 29 botellas**

**SAMSUNG**

**BOTELLERO RW-13-EBSS**  
Capacidad 29 botellas, controles electrónicos. Control de temperatura ajustable, diferenciación temperatura. Luz interior ultravioleta. Dimensiones: 82,3x50,5x57 cm.

## 29'90€



**Potencia 1.800 W**  
**Antiadherente**

**TEFAL**

**PLANCHA DE ASADOS CB-501022**  
Potencia: 1.800 W. Gran superficie de cocción: 26x50 cm. Bandeja recoge jugos. Asas en material termoplástico. Compatible con el lavavajillas.

## 49€



**Capacidad: 20 litros**

**59€** Disponible con Grill

**taurus**

**MICROONDAS READY**  
Potencia: 800 Watios. Capacidad 20 Lts. Control de potencia. Función descongelación. Temperatura 30 minutos.

## 129€



**Sistema de cápsulas**  
**Gran variedad de bebidas**

**Dolce Gusto KRUPS**

**CAFETERA DOLCE GUSTO**  
Cafetera de cápsulas. Inserción ergonómica. Bomba hidráulica de 14 bares de presión. Funcionamiento ultrasilencioso. Recipiente de agua extraíble de 1,3l. Bandeja recogegotas. Posibilidad de servir gran variedad de bebidas con café, con chocolate, con leche...

\*Financiación ofrecida por Santander Consumer Finance, S.A. Para titulares de la tarjeta Visa Urendé. Financiación en 10 pagos. TIN 0% TAE 3,35%. Comisión por aplazamiento de pago sin intereses abonada en la primera cuota: 1,5%. Sujeto a la aprobación por parte de la entidad financiera. Ofertas válidas hasta el 05 de Enero de 2008. RBE 07/24479. Promociones y financiaciones no acumulables a otras ofertas.

**TODOS LOS SERVICIOS URENDE A TU DISPOSICIÓN**

- |  |  |   |   |  |   |   |  |                                   |   |  |  |
|--|--|---|---|--|---|---|--|-----------------------------------|---|--|--|
| <b>LÍDERES EN VARIEDAD</b><br><small>con más de 25.000 artículos de las primeras marcas al mejor precio.</small> | <b>ASESORAMIENTO TÉCNICO PERSONAL</b><br><small>nuestro equipo humano le asesora de forma especializada y personalizada.</small> | <b>GARANTÍA PLUS</b><br><small>posibilidad de incrementar la garantía del artículo, hasta los 4 años.</small> | <b>ENTREGA A DOMICILIO GRATUITA</b><br><small>entregamos su compra desde el punto de venta a su domicilio de forma gratuita</small> | <b>COMPROMISO DE ENTREGA</b><br><small>nos comprometemos a servir la compra en un plazo de 24/48h. (sólo en ciudad y artículos en stock)</small> | <b>PUESTA EN MARCHA</b><br><small>servicio gratuito de puesta en marcha de su compra.</small> | <b>GARANTÍA DE DEVOLUCIÓN</b><br><small>si no queda satisfecho puede devolver el artículo en un plazo de 15 días. Le garantizamos la devolución del importe de compra conservando su ticket de compra, el artículo sin usar y el embalaje en perfecto estado.</small> | <b>VENTA DE ENTRADAS</b><br><small>venta de entradas de todo tipo de conciertos musicales. ticktackticket.</small> | <b>PARKING PRIVADO Y GRATUITO</b> | <b>RETIRADA DE ELECTRODOMÉSTICOS USADOS</b><br><small>a petición del cliente, se retiramos de forma gratuita el aparato usado, en el momento de la entrega del nuevo.</small> | <b>INSTALACIÓN INCLUIDA EN EL PRECIO</b><br><small>la instalación de amueblamiento de cocinas y equipos de climatización está incluida en el precio.</small> | <b>SERVICIOS FINANCIEROS INTEGRALES</b><br><small>productos financieros de consumo. créditos personales. productos hipotecarios.</small> |
|--|--|---|---|--|---|---|--|-----------------------------------|---|--|--|

**SERVICIO DE ATENCIÓN AL CLIENTE**  
**900 30 40 40**  
[info@urende.es](mailto:info@urende.es)



[www.urende.es](http://www.urende.es)

URENDE

La compra inteligente



# HORIZONTE 2000

## URBANISMO Y VIVIENDA



VENTA DE LOCALES

COMERCIALES EN

EL **B**ERCIAL  
UNIVERSIDAD

*¡Felices Fiestas!*

Interesados llamar al teléfono

**91 601 83 85**

C/RAMÓN Y CAJAL, 1 - 1º · GETAFE  
TELF.: 91.601.83.85 · FAX: 91.601.83.81

Nuevas viviendas de 2, 3 y 4 dormitorios en el residencial Altagracia El Bercial

# Comodidad y seguridad, los pilares de una nueva vida

La inmobiliaria Oramba lanza su nuevo proyecto de vida: la promoción Altagracia El Bercial, un complejo residencial con viviendas de 2 a 4 dormitorios distribuidas en pisos, áticos y dúplex. Una ubicación idónea con polideportivos,

colegios, zonas de ocio y la parada de MetroSur, además de numerosas zonas ajardinadas, espacios comunes con piscina y pista de pádel hacen de Altagracia El Bercial un lugar idóneo donde las familias podrán transformar en realidad su sueño de futuro.

El Bercial Universidad es el emplazamiento de lujo donde se erige la nueva apuesta de la inmobiliaria Oramba, el residencial Altagracia El Bercial, con pisos, áticos y dúplex de 2, 3 y 4 dormitorios. La ubicación, una encrucijada de comunicaciones, cercana a los accesos a la M40, la M45 y la M50, y también al MetroSur; la zona, un espacio dotado de todo tipo de servicios en las inmediaciones del edificio, y las viviendas, un proyecto de futuro que aúna las máximas calidades, elegancia y confort. Los alrededores del complejo acogen desde colegios y polideportivos hasta zonas de ocio y centros comerciales, además de integrarse en una zona ajardinada con piscina exterior y pista de pádel.

## Optimización de cada espacio

Oramba presenta un proyecto de futuro en el que el espacio cobra una vital importancia. En sus inmuebles hay que destacar cada detalle, desde el garaje y trastero, en el exterior, hasta los armarios interiores o la carpintería. Todos los habitantes del residencial Altagracia El Bercial disponen de garaje y trastero para una mayor comodidad. La puerta de entrada permite abrirse con un sistema de llave magnética, mando a distancia e incluso teléfono móvil. Todo ello pensado para una mayor comodidad de los futuros ocupantes. La planta sótano está comunicada mediante ascensores de puertas automáticas con el resto del edificio. Además, el garaje cuenta con una zona de lavado a presión y aspiración para poder limpiar el vehículo en el propio domicilio. Las cocinas se presentan también totalmente equipadas. Los muebles se distribuyen en una combinación de alturas, en tonos fresno y blanco, rematados en color acero. El suelo está dotado de un solado en tono tostado antideslizante que combina a la perfección con el papel vinílico de sus paredes. Su equipamiento incluye vitrocerámica, campana decorativa, horno eléctrico, fregadero con escurridor y grifería monomando. La elegancia en el diseño se percibe en cada pequeño detalle.

En los baños se ha cuidado la calidad de una manera especial. En el principal hay un espejo integrado, en el techo halógenos y en la pared un toallero radiador. La estancia aparece presidida por un mueble wengué, que destaca junto a los diferentes alicatados y una cuidada selección de aparatos sanitarios. Además de este baño principal, todos los pisos poseen además un baño secundario completo.

El hall de entrada es también un ejemplo de elegancia. En el suelo, tarima flotante de roble; y en las paredes, pintura plástica lisa satinada. El rodapié de altura especial, lacado en blanco, enmarca todos estos elementos. En cuanto a los dormitorios, se continúa con el solado en tarima flotante de roble, paredes en pintura plástica lisa y techos de yeso.

## Materiales de diseño y calidad

Los inmuebles están dotados con materiales de gran calidad, especialmente en carpintería y armarios. En el interior, la entrada a la vivienda comienza con una puerta de acceso lacada en blanco por ambas caras, acabado que se ha utilizado también en las interiores, lo que proporciona una mayor luminosidad a las estancias. Para el salón, cocina, comedor y distribuidor se ha elegido un modelo vidriado. Además, la instalación en las puertas de una junta de estanqueidad bordeando el cer-

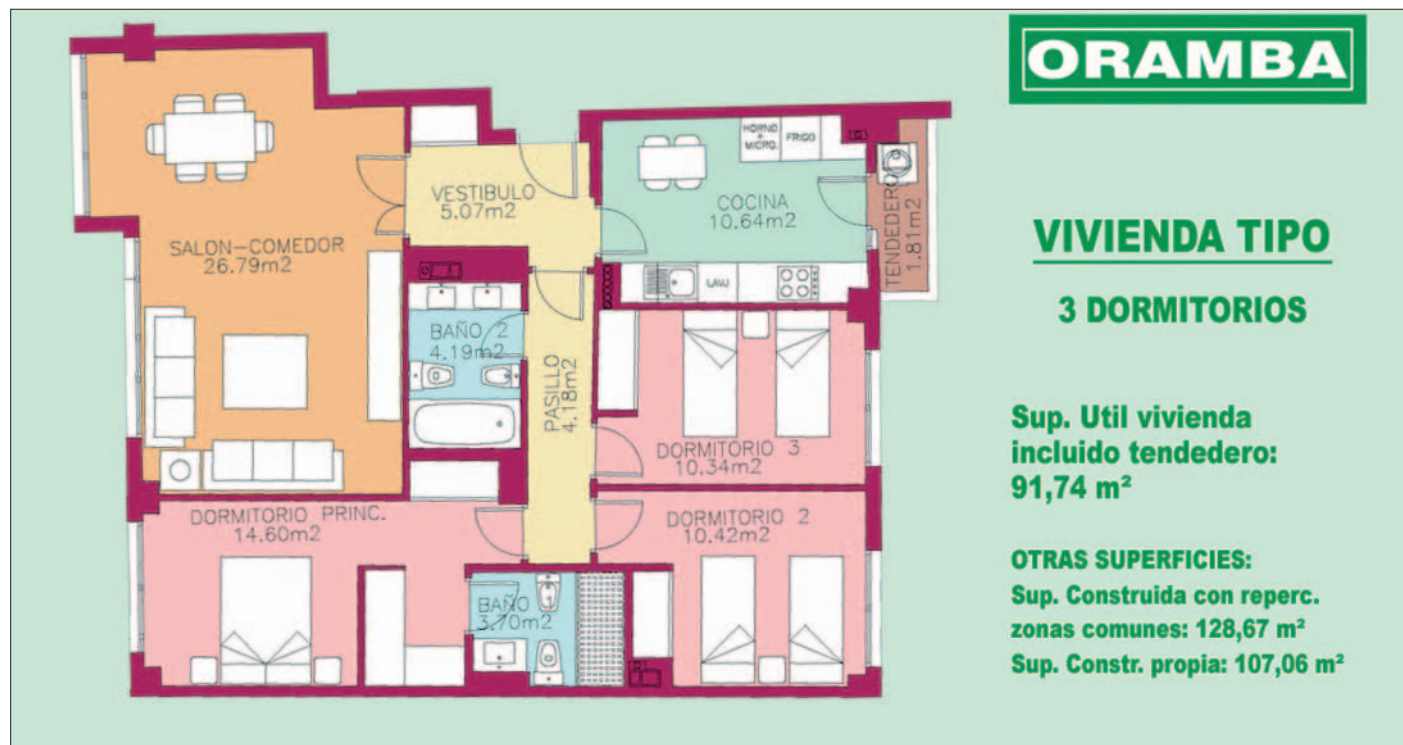

La distribución de los inmuebles de Altagracia El Bercial responde a las mejores calidades.

● **Las cocinas se presentan totalmente equipadas. Los muebles se distribuyen en una combinación de alturas, en tonos fresno y blanco, rematados en color acero**

● **Las medidas de seguridad instaladas en los inmuebles completan las prestaciones de estas viviendas. La puerta de acceso está blindada y, junto a ella, se ha instalado un vídeo portero**

co permite disfrutar de un aislamiento térmico y acústico.

La carpintería exterior aporta perfiles de aluminio blanco con un diseño bicolor que proporciona un toque de distinción. Para una mejor ventilación de las habitaciones las ventanas son abatibles, y el acristalamiento es doble, con cámara de aire y persianas aislantes térmicas de aluminio.

La calidad de los materiales es visible en los armarios, cuyas puertas son del melamina blanca con lamas tipo Mallorca. Su interior está equipado con una balda maletero,

una barra para colgar y cajoneras, y está revestido en arce. En los dormitorios esta distribución varía en función de las dimensiones del armario combinando cajoneras, zapatero y baldas, coordinando acabados en arce y wengué.

Las divisiones interiores entre las habitaciones se componen de yeso laminado, y las existentes entre las distintas viviendas y zonas comunes son de medio pie de ladrillo cerámico más placas de yeso laminado en la cara interior de la vivienda, y guarnecido y enlucido de yeso en la cara exterior. Además,

el cerramiento de la vivienda se completa con el aislamiento térmico de espuma proyectada de poliuretano de 3 cm de espesor medio, y trasdosado de yeso laminado.

## La seguridad como premisa

La inmobiliaria lanza para sus usuarios una apuesta crucial por la seguridad. Las medidas instaladas en los inmuebles del residencial Altagracia El Bercial completan las prestaciones de estas viviendas. La puerta de acceso al domicilio está blindada, y junto a ella se ha instalado un vídeo portero que controla la entrada de cualquier persona. En cada portal, además, se ha colocado un portero electrónico y un control de acceso a la vivienda por medio de un detector de intrusión.

En la cocina y baños se ha instalado detectores de humedad, que junto con el de humos en la cocina y vestíbulo, proporcionan una mayor tranquilidad a los vecinos del residencial.

Como aliciente al sistema domótico del hogar, las viviendas disponen de una caldera mixta estanca de gas natural para el abastecimiento de agua caliente sanitaria y de la calefacción. Esta última maximiza la comodidad en el hogar mediante un sistema de suelo radiante por agua a baja temperatura, una instalación limpia y silenciosa. Esta técnica permite un ahorro energético del 10 al 20 % frente a otro tipo de modalidades, además de una distribución óptima del calor al haber una temperatura más alta en el suelo. De cara al verano, las promociones de Oramba están abastecidas con preinstalación de aire acondicionado por conductos.

Estas prestaciones aumentarán el nivel de vida de los futuros vecinos, que disfrutarán de las comodidades de Oramba en cada pequeño detalle de su vivienda. Un proyecto de futuro para comenzar una nueva vida, en un emplazamiento dotado con las mejores calidades.



Las viviendas del residencial destacan especialmente por su diseño.

**ORAMBA**  
133 viviendas colectivas  
de 2, 3 y 4 dormitorios



# Residencial *Attagracia* "El Bercial"

En el Residencial El Bercial,  
ponemos a su disposición distintos diseños de pisos,  
áticos y dúplex 2, 3 y 4 dormitorios,  
en una urbanización privada con una amplia zona común  
ajardinada, con piscina exterior y pista de padel.



Estaremos encantados de poder recibirle en nuestro piso piloto  
situado en la C/ Camerún, 6 y en la oficina de venta que se encuentra  
en el parking del C.C.Urende, próximo al hospital de Getafe, Madrid.

Puede concertar una visita en el teléfono:

**676 362 150**

*Feliz 2008*

**ORAMBA**  
[www.oramba.com](http://www.oramba.com)

Exclusividad y confort en las 49 viviendas que promueve Vivendo Proyectos Inmobiliarios

# Lujo en la calidez del hogar

Nada se ha dejado al azar en el Edificio Verona que promueve Vivendo Proyectos Inmobiliarios y que reúne casi medio centenar de pisos con la premisa del lujo y la exclusividad. Un privilegio que se concretó en materiales de la más alta calidad y detalles como la bañera de hidromasaje o los sistemas de seguridad que cuentan con las últimas

tecnologías. Una apuesta de nivel que se completa con el distintivo de su cúpula de cristal, que tiene la capacidad de abrirse a capricho o necesidad de sus propietarios. Firmado su diseño por el prestigioso arquitecto Julio Touza, este edificio tiene todos los ingredientes para convertirse en la envidia del nuevo barrio de El Bercial Universidad.

Atravesar el umbral del Edificio Verona es entrar en otro universo donde el lujo se respira por donde quiera que se mire. Unas viviendas de ensueño, cuya seña de identidad es la cúpula de cristal que cierra en las alturas y que permite ver el cielo desde el interior de esta construcción. Una idea innovadora y original que está firmada por un asturiano, el prestigioso arquitecto Julio Touza, que ha convertido su edificación en una de las más emblemáticas del recién estrenado desarrollo de El Bercial Universidad.

Si en el interior de cada una de las viviendas que promueve Vivendo Proyectos Inmobiliarios, y cuyo piso piloto se puede visitar en la calle Rosa Regás, se ha cuidado hasta el más pequeño detalle, los exteriores no son para menos, con un entorno privilegiado en el que la piscina, la zona de juegos infantiles o los distintos árboles que otorgan sombra a un espacio ajardinado, se combinan a la perfección con otras zonas comunes como el gimnasio o la sauna. Imposible aburrirse en un edificio como este que permite la natural convivencia con el resto de propietarios, la seguridad para los más pequeños y la exclusividad de su diseño. Es esta cúpula la que permite protegerse de las inclemencias meteorológicas, ya que una de sus novedades radica en su movilidad. Así, se puede abrir o cerrar, dependiendo de las necesidades.

## Acabados de lujo

En el interior, al traspasar la puerta principal ya se empiezan a intuir los materiales con los que se ha trabajado en su construcción: de calidad y de la más alta gama. En la entrada, el espejo y la madera se convierten en elementos fundamentales en los acabados. Y aún se puede ir más allá al entrar en los ascensores que están totalmente acristalados y que permiten la visión interior y exterior del edificio. Esa singularidad supone una distinción un lujo que después se completará en cada una de las viviendas de alto *standing*, que es la propuesta de Vivendo Proyectos Inmobiliarios.

Nada se deja al azar en cada uno de los 49 pisos que se ofertan, y mucho menos el concepto de espacio, que llega aquí a su máxima expresión ya que en ningún caso los metros cuadrados de que disponga cada domicilio serán inferiores a 113, superándose esa cifra ampliamente en el caso de las viviendas de cuatro dormitorios, que pueden alcanzar los 138 metros cuadrados. En cualquier caso, siempre se podrá contar con un trastero y una plaza de garaje. De esta forma la comodidad a la hora de aparcar, además de la facilidad que supone tener un espacio añadido en el que ubicar los objetos que se acumulan en cada casa, se



Vista de la cúpula del Edificio Verona que promueve Vivendo.



Interior del Edificio Verona.

● Imposible aburrirse en un edificio como este que permite la natural convivencia con el resto de propietarios, la seguridad para los más pequeños y la exclusividad de su diseño

● Si se ha cuidado el exterior y las zonas comunes también se ha hecho lo propio con el interior de cada vivienda, que cumple con las más exigentes normas de calidad

añade a las cualidades con las que ya cuentan. Impresionante será también el ático, que posee una terraza de más de 50 metros cuadrados y que es un privilegio destinado a unos pocos.

## Calidad y diseño

Si se ha cuidado el exterior y las zonas comunes también se ha hecho lo propio con el interior de cada vivienda, que cumple con las más exigentes normas de calidad. El confort y el diseño se manifiestan de igual modo y se complementan en cada uno de los inmuebles de esta promoción, que ha cuidado con gusto cada uno de los materiales utilizados. Los baños son el máximo exponente de esta premisa y todos ellos cuentan con una bañera de hidromasaje que proporciona al propietario el merecido relax que necesita tras un duro día de trabajo. Las paredes estarán revestidas de un material noble como es el mármol, mientras que en los suelos el gres porcelánico será el protagonista en los suelos.

Al igual que el baño, la cocina también es una estancia prioritaria en el cuidado que se ha puesto en ella. Vitrocerámica, horno, campana extractora o microondas serán algunos de los electrodomésticos con los que cuente cada domicilio, además de el equipamiento completo de muebles, altos y bajos. El resto de la casa tendrá acabados en pintura lisa con tonos suaves, además de tarima flotante a lo largo de toda la casa. Los falsos techos de escayola en cocina, baños, recibidor y distribuidor, y las puertas interiores en madera maciza y plafonada, además de los armarios empotrados, que tendrán en su interior el recubrimiento de madera en *mukaly* y contarán con balda maletero y barra de colgar, completarán la apariencia general de la casa al acceder a ella.

Pero han querido ir aún más allá, apostando por la seguridad y dotando a la vivienda de una puerta principal acorazada, con cerradura de seguridad y bisagras bulonadas antipalanqueta, que garanticen la inviolabilidad del domicilio. Como medidas añadidas, contarán con videoportero, sistema domótico con alarma y caja fuerte en dormitorio principal. Una propuesta completa de seguridad y de tranquilidad que permitirá a cada propietario disfrutar de un bienestar que se ha buscado en el cómputo general de esta promoción. Aquellos que quieran ampliar la información pueden visitar las oficinas de Vivendo Proyectos Inmobiliarios, situadas en la calle Getafe de Leganés.

VIVENDO  
PROYECTOS INMOBILIARIOS  
49 viviendas colectivas  
de precio libre

# EDIFICIO VERONVA

**infocasa**  
SERVICIOS INMOBILIARIOS S.L.

VISITE NUESTRO PISO PILOTO  
**91 689 51 10**

PRÓSPERO 2008

**El Bercial [Getafe]**

CALLE ROSA REGÁS 12

VENDE  
**vivendo**

C/ GETAFE, Nº16 [LOCAL] 28912 LEGANÉS



# ZARCU

PROMOCION Y CONSTRUCCION VIVIENDAS  
Getafe · Madrid

FELIZ  
2008

ARROYO CULEBRO Leganés

Comercializa



**TREBOL  
GESTION**

Información y venta

C/ Hormigos, 3 · 28901 Getafe - Madrid

Telf.: 91.682.60.00 · Fax: 91.682.61.61 · [www.trebol-gestion.com](http://www.trebol-gestion.com)



Getafe y Real Valladolid se miden por primera vez en la máxima categoría

## De la mano en la clasificación liguera

La cuadrilla blanquioleta llama a las puertas del Coliseum por primera vez en Primera División. Con la ilusión del recién ascendido y su esfuerzo por la permanencia el Real Valladolid se enfrentará a un Getafe que en su último partido en casa rompió la racha ganadora que cosechaba en su estadio. Los de Pucela se pasean por los puestos de la segunda mitad de la tabla, coqueteando con las posiciones de descenso. Los azulones, intentan acercarse a aquellas con olor europeo. Lo cierto es que, tanto para uno como para el otro, los primeros puntos ligueros del año caerán como agua de mayo. Ambos equipos han sido en varias ocasiones origen y destino de jugadores comunes. Futbolistas como Vivar Dorado o Mario Álvarez salieron de las filas azulonas para adentrarse en la capital castellano-leonesa, y otros, como Pachón, recorrieron el trayecto contrario. En el caso de Braulio, actual delantero a las órdenes de Laudrup, estuvo a punto de decantarse por los puce-



Plantilla del Real Valladolid para la temporada 2007/08.

lanos, pero finalmente su traspaso desde el Atlético de Madrid se realizó al Getafe. Además de estas negociaciones, el Real Valladolid se ha estrenado en la máxima categoría con numerosos fichajes. La portería pucelana que gobierna Alberto se ha reforzado con la llegada de Butelle, cedido por el Valencia, y las convocatorias de Sergio Asenjo, canterano del club. En la línea defensiva, el club castellano se ha consolidado con el canario Alexis, procedente del Levante, y

el madrileño Cifu. Para el centro del campo se ha apostado por Jonathan Sesma, también llegado del conjunto levantino y que ostenta el mayor número de partidos jugados; por Camacho, del Cádiz, y por el uruguayo Estoyanoff. Y de cara al gol, los rostros nuevos son el nigeriano Ogbeches y el camerunés Kome.

Marta Turiño

**Getafe-Real Valladolid**  
Coliseum Alfonso Pérez  
Sábado, 5, o domingo, 6 de enero

## Un madrileño en la ciudad del Pisuerga

Ahora militante de las filas blanquioletas, Vivar Dorado vistió durante cinco temporadas la camiseta azulona en el primer equipo. Su marcha del club madrileño estuvo cargada de polémica, ya que se anunció de manera repentina e inesperada durante una rueda de prensa en el Coliseum Alfonso Pérez, bien entrado el verano. Un año antes, había firmado su permanencia durante dos temporadas más. En aquel momento manifestó su decepción por "las formas utilizadas", ya que su intención era la de continuar su etapa en el club con el que había llegado a Europa y había disputado la final de la Copa del Rey. Tras un cruce de declaraciones entre ambas partes, el centro-



El futbolista Vivar Dorado.

campista recaló finalmente en el conjunto pucelano, donde ahora juega de titular en la mayor parte de los encuentros. El domingo, 6 de enero, volverá a pisar el césped del equipo del que fue capitán y vivirá el primer reencuentro en el terreno de juego con sus antiguos compañeros.

Al equipo azulón le basta con el empate para pasar a la siguiente ronda

## Pequeño peaje a octavos

Con el partido de ida perdido por la mínima, el Burgos abandonará momentáneamente los estadios de Segunda B para enfrentarse al Getafe, en el encuentro de vuelta de los dieciseisavos de la Copa del Rey. El equipo castellano puso en en bastantes aprietos a los de Laudrup en dicho encuentro, a pesar de que los madrileños dominaron en la primera mitad, los burgaleses encauzaron rápidamente el encuentro y terminaron por tutear a los azulones. No llegaron a marcar, pero a punto estuvieron de hacerlo en los últimos minutos de partido. El Burgos se mide a un conjunto de Primera, categoría en la que tan solo ha militado cinco temporadas (1971-73 y 1990-93). El equipo castellano se encuentra ahora en la segunda mitad de



Plantilla del Burgos CF.

la tabla liguera, en una competición que el entrenador ha calificado como "prioridad absoluta", pero tratará de seguir adelante en la Copa, en la que ya han eliminado a equipos como el Haro,

los navarros del Valle de Egiés o la Ponferradina. Como principal obstáculo estarán las bajas médicas que sufren ambos conjuntos. Hasta siete cantoneros de los de Lucas saltaron al

terreno de juego en el partido de ida. Y es que se trata de un club que se ha visto amenazado por la enfermería desde el inicio de la temporada. El Getafe también llamó a la puerta de jugadores del filial, que podrán tener una nueva oportunidad en esta ronda. El úni-

co peaje que debe pagar el conjunto es no perder, pues el empate ya le es suficiente para pasar a la siguiente ronda. M.T.

**Getafe-Burgos**  
Coliseum Alfonso Pérez  
Miércoles, 2 de enero

## Solidaridad y juguetes se unen con el fútbol

La Federación de Peñas del Getafe ha iniciado una campaña de recogida de juguetes en colaboración con la Asociación Dah Sid Ahmed, Amigos del Pueblo Saharaui. Hasta el próximo 2 de enero, los niños que se acerquen a la Casa del Af-

cionado con un juguete recibirán una entrada para presenciar el encuentro de vuelta de los dieciseisavos de final de la Copa del Rey, que se celebrará el mismo día 2, ante el Burgos. El horario de recogida es de 12 a 14 y de 18 a 20 horas.

**itv**  
GETAFE - VALLECAS

EN GETAFE  
ABRIMOS LOS  
DOMINGOS

GETAFE: Ctra. Nacional IV, km. 15,400 · Tel.: 916955762  
VALLECAS: Ctra. Villaverde - Vallecas Km. 3,5 (CTM) · Tel.: 917859198

Te lo ponemos fácil

Mejores, más rápidos, más cerca, más fácil y con nuevos horarios incluidos los DOMINGOS

LUNES A VIERNES  
SABADOS  
DOMINGOS

7:45 h. a 19:45 h.  
7:45 h. a 13:45 h.  
8:45 h. a 13:45 h.

Para su comodidad disponemos de teléfono de CITA PREVIA **902 154 000**

## El equipo Diezma Pool Getafe recupera la ilusión por el baloncesto femenino en la localidad

# Herederas de unas campeonas

Llevan doce partidos ganados y tan sólo una derrota. Juegan en Primera Nacional y el próximo 27 de enero iniciarán la segunda fase con muchas opciones de luchar por el ascenso a Liga Femenina 2. A

diferencia de otros, no cobran, aunque se les exige un nivel profesional. Son chicas y juegan al baloncesto. Es el Diezma Pool Getafe, el máximo representante del *basket* femenino de la localidad.

Dice su presidente, José Aurelio Martínez Garrido, que este equipo es el sucesor del mítico Pool Getafe que se paseó por Europa de la mano de Antonio Díez Miguel: "Vamos las primeras y tenemos opciones de subir a Liga Femenina 2". Los buenos resultados cosechados por estas chicas en las trece jornadas que llevan disputadas hablan por sí solos: 12 victorias, una derrota, 917 puntos a favor y 719 en contra. La primera parte del campeonato está superada y su objetivo es llegar a jugar la fase de ascenso, aunque competir en la Liga Femenina 2 no depende sólo de las jugadoras. "No podríamos jugar en una categoría superior porque las chicas no pueden viajar todos los fines de semana. Para eso hace falta dinero", resume el entrenador del primer equipo, Óscar López. La cuestión económica es el mayor inconveniente al que tiene que hacer frente el equipo de López. Mientras que ellas no cobran por jugar, los equipos masculinos que compiten en categorías similares reciben un sueldo al mes, "mayor o menor dependiendo de los equipos y los fichajes, pero cubren gastos", argumenta López. Por su parte, Martínez apunta que "al menos" los chicos "tienen contrato". Por el contrario, a las chicas les cuesta dinero jugar.

Tampoco es equitativo el reparto de las subvenciones municipales. Jugando en categorías inferiores al Pool está el Getafe Beta, pero "recibe cuatro veces más que nosotros", subraya el presidente, quien indica que "ahora estamos en negociaciones con el Ayuntamiento para conseguir un poco más", porque "sin dinero es muy complicado". Y entre deportes la diferencia es aún mayor: "Primero el fútbol y luego el baloncesto, pero el masculino", dice López. El fomento de un deporte u otro, a juicio del entrenador, depende de la apuesta personal de cada municipio. Por ejemplo, "en Rivas el baloncesto femenino recibe más que el fútbol", pero aquí "luchar contra el Getafe CF es una quimera". Por el momento, el equipo cuenta con el patrocinio de la empresa de construcción y reformas Diezma, gracias a la cual ingresan un dinero necesario para seguir creciendo como club.

Las once chicas que forman la plantilla saben que no pueden vivir del baloncesto. "Te tiene que gustar porque no sacas ningún rendimiento económico de esto". Al contrario, tienen que pagar la gasolina para acudir a los en-



Las jugadoras que integran el Diezma Pool Getafe junto al entrenador.

cuentros o los entrenamientos. Pero, incluso así, ellas se muestran contentas: "Tenemos suerte de tener a Aurelio, que pelea para facilitar el transporte o la comida cuando salimos fuera", comenta una de las jugadoras, Ana Rivilla.

Otro de los enigmas de este deporte es la falta de féminas que quieren practicarlo. Óscar López explica que el deporte en general está sufriendo un "receso de jugadores", y eso se nota más en los deportes menos practicados, "pero en el fútbol también pasa. Ahora, con las nuevas tecnologías, la gente se hace más cómoda y le cuesta más hacer el sacrificio de ir a entrenar". En sénior este receso "se empezará a notar en 7 u 8 años".

Tienen entre 21 y 32 años y miden entre 160 y 190 centímetros. Son estudiantes, trabajadoras o ambas cosas; profesoras o periodistas, de las profesiones más variadas. Cuatro veces por semana, todas hacen un esfuerzo y sacan tiempo para acudir a los entrenamientos y los partidos. Pero "este no es su trabajo", y se nota a la hora de planificar las temporadas. "Conocen muy bien la categoría", pero por su ritmo de vida, "a cada una le cuesta continuar". Aún no hay ninguna mamá en el equipo y cuando esto sucede, "hay algunas que sí vuelven, pero les cuesta mucho". Y es que son muchas ho-

ras las que tienen que dedicar a esta afición. Los entrenamientos son tres días a la semana. Los martes y los jueves, entre las 20.30 y las 21.30 horas se trabaja el entrenamiento físico, y hasta las 23.00 horas se hace labor de cancha. "Los viernes es más suave", de 19.30 a 20.30 físico y hasta las 21.30 horas, trabajan la cancha. "No podemos entrenar un cuarto día, no podemos exigir más. Ya hacen bastante".

### Herederos

El Pool Getafe llegó a la localidad desde Valencia en el año 95. En las temporadas del 96-97 y 97-98 "fuimos las campeonas de Liga

y de la Copa de la Reina". En el 97 fue cuando llegó el subcampeonato europeo, pero un problema económico hizo desaparecer el club como tal, hasta que el 6 de noviembre de 1998 nació Progetafe. "Cambiamos el nombre pero negociamos con la federación poder seguir usando el nombre de Pool porque tiene una historia muy bonita y a nivel europeo es el equipo femenino que más éxitos ha obtenido". Así, el Progetafe nació desde cero, desde las categorías inferiores hasta llegar hace dos años a la Primera Nacional. Entonces hubo problemas para sacar el anterior equipo y fue cuando López llegó al club desde la Liga Universitaria, acompañado de doce jugadoras. Así, formaron el Diezma Pool Getafe.

En la actualidad, el club tiene un equipo infantil, dos cadetes, un júnior, uno en la competición autonómica y el de Primera División Nacional. En los tablones de entrada al Pabellón Juan de la Cierva, su casa, un cartel permanente busca nuevas jugadoras en todas las categorías que podrían formar parte del club la próxima temporada, aunque "a día de hoy no hay proyectos. Primero vamos a pasar a la segunda fase y luego veremos nuevas miras", dice Óscar López.

Elas son conscientes de que sus partidos no llaman tanto la atención como los de los chicos, pero aún así siguen dejándose la piel en cada uno de ellos sólo porque les gusta jugar al baloncesto. Eso sí, piden a las administraciones que "fomenten y apoyen" lo que hacen. Por su parte, López desea que se pudiesen cubrir gastos, que al menos las jugadoras reciban "30 euros al mes, para cubrir los gastos de la gasolina".

Vanessa Calle

## Partido entre dos grandes

El próximo encuentro enfrentará al Diezma Pool Getafe con su rival directo, el Pozuelo CB. Será el domingo 13 de enero a las doce de la mañana en el Polideportivo Juan de la Cierva. Se trata de un partido de nivel, de esos en los que se ven "cosas buenas", aunque el entrenador del equipo getafense anuncia que "a nivel táctico, no se ve-

rá lo mejor de cada equipo" puesto que el encuentro es intrascendente para la clasificación. Será en la segunda fase cuando ambos conjuntos vuelvan a medir sus fuerzas para subir a Liga Femenina 2. Eso sí, el enfrentamiento será "una piedra de toque y jugaremos para ganar y pasar como primeras de grupo", advierte López.

## 1.300 personas correrán la carrera popular San Silvestre

Un año más, la peña PCERos organiza la tradicional carrera popular San Silvestre que tendrá lugar el día 31 de diciembre a las once de la mañana. Francisco Gamero, locutor oficial de la prueba y miembro de la asociación, asegura que en esta edición "batiaremos el récord llegando al límite de 1.300 personas antes que en otras ediciones". El recorrido apenas ha variado respecto al del año pasado, con lo que los corredores saldrán de la sede de la peña, situada en la avenida de España, y transcurrirán por la avenida de los Ángeles, Juan de Borbón, calle Madrid y avenida Juan de la Cierva, para terminar de nuevo en la avenida de España. El único cambio se produce al entrar la comitiva en la calle Madrid, pasando este año por Arboleda y no por Jardines. Los participantes llevarán un chip "que les permitirá conocer su tiempo a los dos minutos de

haber terminado" la prueba, explica Gamero. El mismo sistema servirá para conocer las marcas de todos los atletas. Dos metas volantes tendrán un premio especial y respecto a las categorías, la prueba se divide en tres masculinas y tres femeninas: infantil cadete (de 12 a 17 años), libre (de 18 a 40) y veterana (a partir de 41 años). El corredor y la corredora que realicen las mejores marcas se llevarán, además del trofeo y un premio en metálico, su peso en langostinos ellos y en gambas ellas, como ya viene siendo habitual. Las inscripciones están abiertas hasta el día 29 de diciembre y todos los participantes recibirán una camiseta conmemorativa. P.R.

**Carrera popular San Silvestre**  
Salida y meta: avenida de España, 44  
Lunes, 31 de diciembre, 11.00 horas



Recorrido por el que transcurrirá la San Silvestre.

# ¡Feliz 2008! Residencial “Costa de Vigo”



**96 viviendas y áticos de alto standing  
1, 2, 3 y 4 dormitorios**

**Construye:**

**Piscina**



**Garantía de calidad**

Plaza Canto Redondo, Nº 4 - 28901 Getafe - Teléfono: 91 695 58 59 - Fax: 91 695 08 56  
email: [info@construccionesgarcia.net](mailto:info@construccionesgarcia.net)

pisos

locales comerciales

plazas de garaje

La *mezzosoprano* y pianista, **Sonia Laura Rivas-Caballero**, está promocionando su trabajo más reciente, *Del corazón enamorado*

## Poemas musicalizados del siglo XVI

*Del corazón enamorado* es el título elegido por la *mezzosoprano* Sonia Laura Rivas-Caballero para su último trabajo discográfico. Hace años que esta cantante y pianista es profesora en la Escuela de Música de Getafe. Su interés por una época, el siglo XVI, la llevaron a dedicar su tiempo a un proyecto particular: “Poner música a los

poemas de los grandes míticos de la época”. De sus horas de estudio nacen dos discos en los que pone su chorro de voz a diferentes composiciones: *Coloquio de Amor* y *Del corazón enamorado*, su último trabajo y de cuyo resultado dice sentirse “satisfecha”. Para Rivas-Caballero este recital “cierra un ciclo”.

Cualquiera que oiga hablar a esta mujer de su último trabajo discográfico se contagiará de su entusiasmo. Sus palabras optimistas y alegres auguran un futuro esperanzador para *Del corazón enamorado*. Así es como se tituló su recién editado disco, “seguramente la culminación”, de un trabajo que Sonia Laura Rivas-Caballero, *mezzosoprano* y pianista profesional, inició hace ya unos años. “Me marqué como meta encajar los poemas de los grandes míticos del siglo XVI en la música de su tiempo”. Como la propia Rivas-Caballero expone está documentado que estos creadores, quienes carecían de conocimientos musicales necesarios para componer melodías y recurrían a las músicas populares para encajar sus propios versos de cariz religioso. Con el objeto de recuperar las notas que conformaban los diferentes temas esta fémina, miembro docente de la Escuela de Música de la localidad, inicia una ardua tarea de estudio que recoge en un primer CD: *Coloquio de amor*, un recital de poemas cantados de Santa Teresa de Jesús, San Juan de la Cruz y la beata Ana San Bartolomé sobre música popular española del siglo XVI. “Este trabajo vio la luz en octubre de 2003”. Cuatro años más tarde y bajo el título *Del corazón enamorado* la *mezzosoprano* recopila en un nuevo trabajo poemas cantados de la misma época compuestos por Teresa de Jesús, Juan de la Cruz y Ana de San



La *mezzosoprano* Sonia Laura Rivas-Caballero.

Bartolomé. “Además, me he permitido la licencia de incluir composiciones de dos carmelitas: María de San José y Ana de Jesús, otras dos grandes poetisas”. Para la *mezzosoprano* este último trabajo “cierra un ciclo”.

*Del corazón enamorado* recoge 17 poemas musicalizados. “En esta ocasión, he querido incluir canciones sefardíes —además de la música de compositores españoles como Juan del Enzinas, Diego Ortiz o Anó-

nimos del Cancionero de Palacio— dada la procedencia judía de alguno de los autores”. Se conjugan temas “íntimos” con otro más alegres y abiertos. La presencia de instrumentos de percusión en estos último —“tambores, sonajas, cascabeles, cencerros o panderetas”— aportan dinamismo y fuerza a las composiciones.

### Un libreto histórico

Un libreto histórico de 30 páginas elaborado por la escritora especialista en estudios teresianos, Belén Yuste, completa la edición. En él, se incluyen breves biografías de los autores además de las letras de sus poemas y “fotografías inéditas”. Una edición *deluxe* que ha sido posible “gracias a RTVE-Música. Nos han dado todo tipo de facilidades”. El instrumentista e intérprete de vihuela, laúd y teorba, Juan Carlos de Mulder y la percusionista, Lourdes García participan también en el proyecto.

“Ha sido un trabajo de equipo, ya que sin Belén Yuste no hubiera sido posible”. Con estas sentidas palabras la cantante agradece a su compañera de viaje su “arduo trabajo y rigor. Estoy muy satisfecha con el resultado. Ahora solo queda que la gente lo compre... Si lo hacen, al escucharlo, pronto percibirán que es un trabajo que se ha hecho con mucho amor”.

Ruth Holgado

Segundo premio a la mejor obra y los primeros a la mejor dirección y actriz, con *Rumours*

## Ícaro consigue tres trofeos en Cáceres

La compañía de teatro Ícaro, formada en un 90% por trabajadores de EADS CASA, estaba acostumbrada a ganar en distintos certámenes y festivales dentro de la Comunidad. Ahora el reconocimiento de su trabajo va más allá. El grupo acaba de obtener tres galardones en el III Certamen de Teatro Amateur Villa de Montehermoso, en Cáceres. Con la obra *Rumours* (Rumores), una adaptación del libreto de Neil Simon, Ícaro se ha hecho con el segundo premio a la mejor obra y los primeros puestos a la mejor dirección y mejor actriz. Como siente el director de la compañía, y actor en esta representación, José Manuel Díaz Sánchez del Pulgar —quien omite Sánchez para su nombre artístico—, “los premios en general son significativos, porque suponen el reconocimiento de un trabajo”, por lo que el grupo siente satisfacción, pero la recompensa “más importante es que te seleccionen”. Díaz del Pulgar explica que de las compañías que se presentan para el certamen se escogen a tres. Esta vez las candidatas eran Ícaro, un grupo de Valladolid y otro de Plasencia.

El público al que se dirigían en Cáceres veía por primera vez al grupo. “¿Qué va a pasar?” es la pregunta que se hacen los de EADS CASA “cuando vas fuera”. Pero todo fue bien. Llevaban “un montaje espectacular, con dos pisos” y una obra trabajada sobre todo en gestos y técnica. La representación se cen-



Los actores de la compañía de teatro Ícaro posan junto a los premios obtenidos.

tra en un funcionario del Gobierno y sus amigos que se reúnen en la casa del primero para celebrar su décimo aniversario de boda. Con todos ellos empieza una trama en la que surgen los rumores, las apariencias, los celos y la envidia. *Rumours* es una comedia

americana del dramaturgo Neil Simon que la compañía getafense se encargó de traducir. Y la hicieron suya con unos personajes “más exagerados”, 10 actores y una anécdota. José Manuel Díaz del Pulgar compartió el papel del inspector Ruiz con su hermano gemelo.

“Tiene su gracia. Ha sido un aliciente. Le ha dado un toque importante”, dice el director. Vestido de azul salía de la escena uno y al instante llegaba el otro con distinto traje. En Getafe, donde se estrenó el espectáculo, “cuando salimos la gente se arrancó a aplaudir”.

### La mejor actriz: Tania

Tania Cámara, Carolina en *Rumours*, una mujer de la alta burguesía pero “alocada” y que a la vez “no se entera de nada”, ha resultado mejor actriz. “Su expresión es muy buena”, alaba el director. Cámara también procede de EADS CASA y aunque “ha sido de las últimas en entrar al grupo” lleva desde los 8 años en el mundo del teatro por el Principado de Asturias.

Fue en 1981 cuando se creó el grupo Ícaro. Su primera función, *Enemigos*. Tras ella han venido casi una veintena de montajes más y premios como los conseguidos en distintas ediciones del Certamen de Teatro Madrid-Región, en el de Villa de Humanes o en el Festival Internacional Madrid Sur. Este grupo *amateur* tiene una filosofía que descubre cuando se sube el telón: “Al público no le tienes que hacer reír, se tiene que reír de lo que tú haces”. *Rumours* seguirá en los escenarios en 2008. Serranillos del Valle (Madrid), Móstoles, Leganés o la capital han solicitado la comedia.

Susana Zorraquino

# disfruta getafe

MÚSICA - ARTE - TEATRO - COMEDIA - COPAS - PLANES - ESCAPADA - COMPRAS - CINE

Índice

disfruta getafe

AUTOESCUELAS	Página 37
BARES Y TAPAS	Páginas 37 y 38
BELLEZA	Página 39
COPAS	Páginas 39 y 40
CHURRERÍAS	Página 40
DECORACIÓN	Página 40
DEPORTES	Página 40
ENSEÑANZA	Página 41
FISIOTERPIA	Página 41
FOTOGRAFÍA	Página 41
MARISQUERÍAS	Página 41
MODA	Página 41
MODA INFANTIL	Página 41
MOTOR	Página 41 42
OCIO INFANTIL	Página 42
REGALOS	Página 42
RESTAURANTES	Páginas 42 y 43
SNACK-MÚSICA	Página 43
TETERÍAS-CÓCTELES	Página 43
VIAJES	Página 43

El grupo prepara nuevo disco y celebrará su vigésimo aniversario en 2008

## Vuelta a la adolescencia con Modestia Aparte



Tres de los componentes de Modestia Aparte en uno de sus conciertos.

**“Estamos preparando un nuevo disco —probablemente verá la luz en enero— y tal vez presentemos alguno de los temas el día del concierto. Tocaremos con la intensidad que nos caracteriza en directo”**

“Y o no soy el elegido, y hubo algún tiempo peor, porque a veces aprendemos de algún error. Pero sigue habiendo locos, y banderas y un botón que nos come un poco el coco y la razón”. Los seguidores de Modestia Aparte habrán reconocido en estas letras una estrofa de una de las canciones más populares del grupo madrileño: *Déjame en paz*. Desde entonces —fue a principios de los 90 cuando vio la luz su cuarto disco, *La línea de la Vida*— muchas cosas han cambiado dentro de este conjunto que nació a finales de los 80. De su formación original, únicamente continúa su vocalista Fernando López. Acompañado de otros músicos el cantante recuperó el nombre de Modestia Aparte y desde 2002 comparten proyecto. Gracias al boca a boca que los encumbró a los números uno de las listas de éxitos en sus inicios, la formación ha rodado por un sinfín de salas. “Ahora toca Getafe y la verdad es que nos apetece un montón por eso de que somos madrileños”, confiesa el mismo Fernando que añade que repiten ya que “hará un año estuvimos tocando en el mismo lugar: School”.

En esta ocasión la noche de Reyes, fecha en que darán su concierto en Getafe, promete. “Estamos preparando un nuevo disco —probablemente verá la luz en enero— y tal vez presentemos alguno de los nuevos temas ese día”, adelanta Fernando. Por lo demás, garantizan a sus seguidores que interpretarán los temas de siempre: *Plazas de Mazarrón*, *Es por tu amor*, *Cosas de la edad*, *Como te mueves...*, “con la intensidad que siempre nos ha caracterizado en directo”.

Sabedores de que 2008 es una fecha clave en su carre-

ra musical, “no todos los grupos cumplen 20 años”, Fernando considera que “es el momento ideal para presentar nuestro nuevo trabajo”. Temas inéditos conviven con versiones de grupos como los mejicanos Maná. “Será algo distinto, ya que las letras y los sonidos son diferentes a los anteriores trabajos de Modestia, pero en ningún momento perdemos el estilo que nos caracteriza y nos diferencia del resto”. Pero el vocalista no olvida los directos. “Ha sido nuestra principal fuente de ingresos los últimos años. Disfrutamos sobre el escenario por lo que esa es nuestra manera de conectar con la gente”. En verano actúan en espacios más grandes al aire libre, mientras en invierno “nos decantamos por salas más pequeñas”. Y es que Modestia Aparte no olvida sus comienzos en aquellos “días de escuela”. Fue entre pupitres donde Fernando y Carlos (bajo y coros) se conocieron. Tras varias aventuras musicales la formación original de Modestia Aparte quedó constituida en septiembre de 1987 con Fernando López (guitarra y voz), Carlos (bajo y coros), Javier Portugués (batería y segunda voz), Luis Lage (saxo) e Iñaki Quijano (teclados). De su primer concierto en un chiringuito de Mazarrón ha llovido mucho ya... Y aunque con diferentes componentes, Modestia Aparte sigue en pie “y esperamos continuar en activo muchos años más”.

Ruth Holgado

Modestia Aparte

Sala School

Sábado, 5 de enero, 23.00 h.

### Autoescuelas

**Autoescuela San José**

C/ SAN JOSÉ DE CALASANZ 18 | 916952019  
 AVDA. ARCAS DEL AGUA S/N | 916955994  
 C/ RAYO 49 | 916954879  
 C/ LEGANÉS 67 | 916839393  
 C/ VIOLETA PARRA 1 | 916840218  
 PLAZA ESTALACTITA S/N | 916838432  
 C/ JUAN DE BORBÓN 2 | 916832827

**CRUZ BLANCA**

Raciones Menús diarios

C/ Capellanes, 5 - Getafe Central (Madrid)  
 Tel.: 91 695 00 19

**CAFETERÍA El Coliseum CERVECERÍA**

Especialidad en Menús y Raciones

C/ Maruja Torres, 2. Getafe Norte (frente a Carrefour)  
 91 696 74 47

### Bares y tapas

**COCINA FRESCA VINO DEL PAÍS**

*San Pan Pan*

Teresa de Calcuta, 2 (Frente al Coliseum)  
 912285474-675975515

**Cafetería • Cervecería BAVIERA**

Gran variedad en:

- FRITURAS
- TAPAS
- TOSTAS
- HAMBURGUESAS
- TERRAZA con zona INFANTIL

\* Celebraciones y bautizos en nuestra carpa

Plaza Tirso de Molina - C/ Garcilaso, 65  
 Teléfono: 91 683 63 89

**Cafetería EL PARQUE**

Tu lugar de encuentro

Los mejores aperitivos

**COMPRUÉBALO**

Plaza Tirso de Molina, s/n  
 Teléfono: 91 681 93 79

**El Rincón de Glo**

C/ Garza, 1

Tapas, Raciones, buenos aperitivos

Fiesta fin de año  
 Entrada libre y cotillón

**El Rincón del To Eulogio**

RACIONES • TAPAS  
 MENÚ ESPECIAL  
 SÁBADOS Y DOMINGOS  
 GRAN TERRAZA DE VERANO

Avda. Rigoberta Menchú, 11  
 91 601 73 02

**Bar BOLI**

Buenos aperitivos

C/ Carabanchel, 5  
 91 287 93 32

Visite nuestra web

**Getafe Capital.com**

**CERVECERÍA · TAPERÍA**  
**L'ANTIGUA de Getafe**  
Fundada en el 2000

**ESPECIALIDADES:**  
Canapés - Ahumados  
Tapas de Cocina - Ibéricos

Avda. de las Ciudades, 5 • 912958074

**La Barrica**  
Cafés, Tapas y vinos  
C/ Magdalena, 11

\* RACIONES VARIADAS  
\* BUENOS APERITIVOS  
C/ Arboleda, 24 • 916822317

TAPAS · VINOS · COPAS  
**ESQUINITA**  
VINOTECA  
Pasa éstas Navidades con nosotros  
C/ Leganés, 7 (Esquina Don Fabrique)

**Taberna Buda**  
C/ Violeta Parra, 4  
Aperitivos y raciones - Menú diario

La Taberna del Filibustero  
**Libertía**  
¿Has probado ya nuestro Mojito?  
Gros Daiquirí  
Vermú  
Fútbolín Caipirinha Tostas  
Tapas  
Ron Legendario  
Pues el Sábado 15 cumplimos nuestro primer año. Pásate por la fiesta.  
V/O en nochebuena V/O en Navidad V/O en Nochevieja  
Abrimos casi todos los días de Navidad pal vermú Adenás como siempre todo el fútbol en directo

**Cafetería · Cervecería**  
**LECOR**  
Desayunos y Meriendas  
Raciones, Bocadillos,  
Sandwiches y Hamburguesas  
Avenida de los Ángeles, 22  
91 683 76 08

**LIZARRAN**  
Tabernas Selectas  
\* Sirvete los pinchos que quieras  
\* Menú del día, carta y celebraciones  
C/ General Palacio, 14  
Tel.: 91 695 75 73

**Robert Lucas (voz), Jairo (guitarra y voces), Javier Vacas (bajo) y Chus Herrera (batería) son Zolo Zeppelin**

**Un tributo al rock de Jimmy Page y Robert Plant**

Seguidores de los míticos Led Zeppelin, la idea de formar un grupo de rock que homenajease a sus ídolos, se fraguó tras la barra de un bar. De esto hace ya 15 años. Durante ese tiempo, varios músicos afines al proyecto pasan por la formación. Hoy componen esta banda tributo sus fundadores Lucas (voz) y Jairo (guitarra y voces) junto al bajista, Javier Vacas, y Chus Herrera a los mandos de la batería.

Todos ellos tienen en común una cosa: su amor por la música. Y esa pasión por las notas y los acordes alcanza su plenitud en los directos. "Acercamos al espíritu de los Zeppelin en nuestras actuaciones y poder improvisar como hacían ellos alargando versiones, llenándolas de guiños o mezclando temas..., es uno de nuestros objetivos". Porque como expone el bajista, Javier Vacas: "No somos una banda clon. No pretendemos imitar ni la estética —entre bromas el bajista compara la dorada y extensa cabellera de Plant con la reluciente calva de su cantante, Lucas— ni la forma de tocar de los originales, sino homenajearlos sobre el escenario aportando nuestra propia visión". Y es que Zolo Zeppelin son, en esencia, cuatro músicos que se conocen a la perfección y que se dejan llevar interpretando los temas de Jimmy Page, Robert Plant, John Bonham y Paul Jones en directo.

**Música sí, mitos no**

"Nos interesa la música y no los mitos". Esta frase pronunciada por Vacas sintetiza a la perfección el espíritu de los Zolo Zeppelin. No es la primera vez que este cuarteto visita el Fender al



Los integrantes del grupo Zolo Zeppelin.

que consideran "uno de los mejores clubes de Madrid". Para Vacas parte de la culpa del éxito "de este garito" la tiene Juan Yuste el regente de la sala y "un auténtico agitador cultural. Siempre está metido en mil fregados que si organizando conciertos, fiestas, exposiciones...". Para el componente de los Zolo Zeppelin otro de los principales atractivos del club getafense es su acústica: "Es un sitio chiquitín, pero suena muy bien gracias a que está todo forrado de madera. Tienes a la gente al lado por lo que no hay trampa ni cartón... Además al ser un club de socios siempre llenamos. Nos encanta tocar allí por la amistad que nos une con Juan, la cercanía y el buen trato que recibimos".

Entre los momentos cumbre del grupo Vacas desvela que el cantante, Lucas, tuvo la oportunidad de conocer en persona al mismísimo

Jimmy Page. "Le contó el proyecto que teníamos entre manos y el nos prestó todo su apoyo, incluso nos dio autorización para que lo desarrolláramos". Entre sus seguidores se entremezclan perfiles. Roqueros cuarentones y adolescentes que acaban de conocer a la banda son los que acuden a sus conciertos. "Tal vez esa sea otra de nuestros cometidos: acercar temas inmortales como *Stairway to heaven*, *Black dog* o *Kashmir* a las nuevas generaciones. Si algún chaval solo por presenciar uno de nuestros directos compra un disco de Led Zeppelin nos damos por satisfechos".

Ruth Holgado

**Zolo Zeppelin**  
Fender Club

Jueves, 27 de diciembre, 22.00 h.

**Guarida actúa el 30 de diciembre en Lo Nuestro**

**Heavy entre dos**

Guarida es el ejemplo perfecto para demostrar que entre dos se pueden hacer grandes cosas. Yare, compositor y guitarra, y Capi, voz del conjunto a la par que creador de las melodías con su compañero, se bastan para hacer un grupo heavy. Sin embargo, "estamos abiertos a que entre más gente en la formación", asegura Yare. El resto de componentes se suplen, hasta la fecha, con las maravillas de la técnica. Mediante ordenador meten "varias pistas de guitarra, la batería y el bajo o lo que necesi-

temos". Así han creado su primera maqueta, "la que se saben todos los colegas en los conciertos", porque lo que dejan claro es que "no hacemos versiones, aquí es todo original". Su unión nació del grupo de boy scouts Pirineos 440, con base en Las Margaritas, en el que los dos son monitores. "Son nuestras pasiones: la música y los niños. Tenemos mucha suerte en coincidir en esto. También a la hora de componer", explica el guitarra. Él ya había probado con otros grupos pero "no dio resultado". Ahora su meta

es empezar a dar conciertos, y la nueva etapa se inaugura en Lo Nuestro, "solo habíamos tocado antes en el Centro Cívico Juan de la Cierva, para nuestro grupo scout". Tan solo estarán ellos con una guitarra sobre el escenario. Una propuesta novedosa para la penúltima noche del año.

Pablo Rivas

**Guarida**

Lo Nuestro

Domingo, 30 de diciembre, 22.30 h.

**Fiestas en Nochevieja y Reyes**

<b>ALBERO</b> Nochevieja: Entrada libre con cotillón	<b>EL ALGAR</b> Nochevieja: Entrada libre con cotillón	<b>GARAJE</b> Nochevieja: Entrada libre con cotillón Reyes: Entrada libre	<b>LOLITA</b> Nochevieja: Entrada libre con cotillón
<b>AY CANDELA</b> Nochevieja: Fiesta con tentempiés	<b>EL PARQUE</b> Nochevieja: Entrada libre con cotillón	<b>LA DIVA</b> Nochevieja: Entrada libre con cotillón	<b>MOLOCO</b> Nochevieja: Entrada libre con catering y cotillón Reyes: Entrada libre con catering y roscón
<b>CAMERON</b> Nochevieja: Entrada libre con cotillón	<b>EL PUNTO</b> Nochevieja: Entrada libre con cotillón	<b>LAS MORERAS</b> Nochevieja: Cena con cotillón y orquesta Reyes: Cena con cotillón y orquesta	<b>SGT. PEPPER'S</b> Nochevieja: Fiesta
<b>CARAY</b> Nochevieja: Entrada libre con cotillón	<b>EL RINCÓN DE GLO</b> Nochevieja: Fiesta con cotillón	<b>LO NUESTRO</b> Nochevieja: Entrada libre Reyes: Regalos	<b>UN BUEN DÍA</b> Nochevieja: Entrada libre con cotillón Reyes: Entrada libre
<b>DE OLVIDO</b> Nochevieja: Entrada libre con cotillón	<b>EL VIOLÍN</b> Nochevieja: Fiesta, entrada libre		
<b>EIVISSA</b> Nochevieja: Entrada libre con cotillón	<b>FILIBUSTERO</b> Nochevieja: Fiesta		

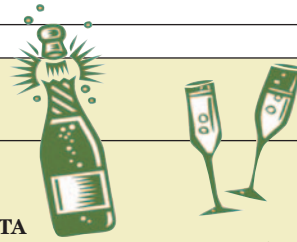

Los Magos de Oriente desfilarán en camellos en la Gran Cabalgata y pasearán por los barrios

## ¡Ya vienen los Reyes!



El Rey Melchor del belén viviente organizado por la Casa de Extremadura.

Después de un viaje tan largo desde Oriente los Reyes Magos serán recibidos a lo grande en el municipio. Ya se les vio desfilando a caballo junto al belén viviente organizado por la Casa de Extremadura, y lo volverán a hacer en la denominada Gran Cabalgata, junto a una comitiva de animales vivos, que comenzará en el polideportivo de Juan de la Cierva el 5 de enero a las 17.00 h. Pero en su agenda, apretada como cada año, Sus Majestades tienen subrayada la cita del día 4 en Juan de la Cierva. Una fiesta les espera allí. A partir de las cinco de la tarde habrá talleres infantiles, cuenta cuentos y teatro para niños. Esta recepción, que en el barrio se ha vivido desde hace cinco años, está organizada por la Comisión de Infancia y Juventud. Óscar Petisco, uno de sus miembros y coordinador general de la asociación ATLAS, recuerda los inicios de esta fiesta real. Al principio solo acudía uno de los Reyes —había que estar en más sitios y los Magos se repartían tareas—. Ahora ya va el trío con sus tres pajes. La recepción a veces ha desbordado a los organizadores. Y es que en una ocasión 1.500 personas se acercaron al evento, cuando al principio iba un centenar. “Miedo”, es lo que sintió entonces Petisco. Otras anécdotas, “gente mayor que trata de colarse”, por ejemplo. Algo “simpático” que queda en el recuerdo. Los abuelos “también disfrutaron”. Sobre todo, quizá, con el chocolate y el roscón que se reparte.

### Conferencia con Melchor

Los pequeños entregan las cartas a los Reyes. Melchor recuerda del año pasado en Juan de la Cierva la alegría de las caras infantiles. A los niños “se les ve con mucha ilusión”, dice Su Alteza. “Se ponen muy nerviosos, unos hablan más que otros” y, en general, “dicen poco porque están impactados”. Entonces es el Rey el que les pregunta: “¿Qué quieres pedirle a los Reyes? ¿Te has portado bien?...” Pocos dicen que han sido malos. No quieren carbón. Quieren “muchos regalos”. Lo que más piden los pequeños son videoconsolas. Aunque “depende de la edad”. Para estos Reyes de 2008 Melchor tiene una intuición de lo que más se demandará: la Wii, de Nintendo.

En Juan de la Cierva se aprovechan las fechas para recoger juegos, juguetes y material didáctico “nue-

vo o en buen estado” para colaborar con la ONG Balanza de Cristal, ubicada en el barrio, en un proyecto solidario de ayuda a niños y niñas con discapacidad en el Salvador. Otros años, Petisco recuerda que se han recogido libros para las bibliotecas de la zona, por ejemplo.

En la víspera del día de Reyes por excelencia, el 5 de enero, los Magos de Oriente visitarán a los niños de la asociación APANID, y por la tarde, gracias a la Peña de La Amistad, harán lo mismo por el Hospital Universitario para repartir más de 300 regalos. El mismo día, cabalgata en Perales del Río y El Bercial. Para el primero, salida a las 19.00 horas desde el centro cívico del barrio; la avenida del Parque es el punto de partida para el desfile en El Bercial. Y el día 6 los Reyes Magos se encontrarán con los mayores en el Teatro García Lorca, en un acto que organiza la asociación Gloria María.

Susana Zorraquino

## Las paradas de Sus Majestades

### Fiesta en Juan de la Cierva

Centro Cívico Juan de la Cierva  
Viernes, 4 de enero, 17.00 h.

### Gran Cabalgata

Salida desde el polideportivo Juan de la Cierva  
Sábado, 5 de enero, 17.00 h.

### Cabalgata en Perales del Río

Salida desde el Centro Cívico de Perales del Río  
Sábado, 5 de enero, 19.00 h.

### Cabalgata en El Bercial

Salida desde la avenida del Parque  
Sábado, 5 de enero, 19.30 h.

### Los Reyes Magos con nuestros mayores

Teatro García Lorca  
Domingo, 6 de enero, 12.00 h.

## Belleza

-RECOGIDOS  
-EXTENSIONES  
-TRATAMIENTOS:  
\*CAIDA, CASPA, GRASA ...  
\*HIDRATACIÓN, NUTRICIÓN,  
BRILLO ...  
www.liviestilistas.com

**LIVI ESTILISTAS**  
NOMBRE MUJER

-DEPILACIÓN LÁSER  
DE DIODO (EQUIPO  
MÉDICO ESPECIALIZADO)  
-SOLARIUM VERTICAL  
(10 SESIONES 24 E.)  
C/ GIRALDA  
GETAFE NORTE  
TFNO: 916 825 096

## Copas

BAR  
**albero**  
Abrimos jueves,  
viernes y sábados  
Pasa éstas Navidades  
con nosotros  
C/ Ricardo de la Vega Nº 2

AMI CANDELA  
EMPIEZA LA NOCHE CON NOSOTROS  
DONDE EMPIEZA  
LA NOCHE  
BAR DE COPAS  
¿TE GUSTA...? TERMINARÁ  
C/ Felipe Estévez, 19

MAÑANAS UNIVERSITARIAS  
Jueves  
Viernes  
Sábados  
a partir  
de las 12,00  
de la mañana  
CAMERON Serranillos, 40

**Caray** BAR  
NAVIDAD 2007

NOCHE BUENA:  
ENTRADA LIBRE  
NOCHE VIEJA:  
ENTRADA LIBRE CON COTILLÓN.  
REYES:  
ROSCÓN CON CHOCOLATE.

Y PRONTO CUMPLIREMOS 20 AÑOS  
ESTAR ATENTOS A ENERO

**QUEDAMOS!**

**Diva** cafe  
Abrimos todos los días  
excepto los domingos  
C/ Carabanchel, 4

After hours fines de semana Villaverde, 28  
**dreams**  
Disfruta del mejor sonido  
Próximamente GOMORRA

Conciertos, monólogos,  
magia y humor  
**eivissa**  
Actuaciones en vivo  
C/ Felipe Calleja, 9  
28903 GETAFE (Madrid)

**EL ALGAR**  
C/ Carabanchel, 13  
CAFE BAR  
Abrimos todos los días  
BATIDOS NATURALES  
CAFÉS ESPECIALES

C/ Cuestas Altas, 7  
**EL PUNTO**  
ESSENCIAL CLUB  
TU BUEN AMBIENTE, CON LA MEJOR MÚSICA  
PARTIDOS EN PANTALLA GIGANTE

NAVIDAD 2007  
Lunes 24: Nochebuena  
A partir de la 1:00h. Cotillón,  
Refrescos y cervezas 4 €. Copas 6 €  
Dj BigOne... dándolo todo.  
Lunes 31: Nochevieja  
A partir de la 1:00h. Cotillón,  
Refrescos y cervezas 4 €. Copas 6 €  
Sábado 5 Enero: Noche de Reyes  
Cotillón especial de la casa.  
Travieso del Fin, etc. - GEMAS - Babado Bar

**Lo Nuestro** BAR  
LUNES: Clases de Salsa  
JUEVES: El mejor House  
VIERNES: Actuaciones en directo  
DOMINGOS: El mejor fútbol  
C/ Leganés, 17 • www.nuestroclub.net

**Lolita**  
Pasa las Navidades  
con nosotros  
C/ Magdalena, 5

**MOLOTO**  
Abierto de miércoles a domingo  
y vísperas de festivos  
**C/ Jardines, 4**

**ALL YOU NEED IS POP**  
iii EN DICIEMBRE ABRIMOS TAMBIÉN LOS JUEVES !!!  
C/ Cuestas Altas, 6. Getafe MADRID

**UN BUEN DÍA**  
C/Magdalena, 25  
Pasa las Navidades con nosotros  
NOCHEBUENA  
NOCHEVEJA y REYES  
Entrada libre

**Churrerías**

**CHURRERIA - CAFETERIA**  
SERVICIO A DOMICILIO Y EMPRESAS CONSULTA  
**Sansegundo**  
Plaza Carretas, 2 - GETAFE  
Tel. 91 683 01 04  
www.sansegundo.com.es  
e-mail: churreria@sansegundo.com.es

**Decoración**



**ESCAZOLAS**  
**Madrid**  
VENTA Y COLOCACION DE CORNISAS, MOLDURAS, ARCOS Y COLUMNAS  
MURALES EN ESCAYOLA Y PLADER  
C/ Arboleda, 3. tlf. y fax: 91 681 16 66



**il bagno Bello**  
MUEBLES DE BAÑO A MEDIDA  
C/ Arboleda, 22  
916967179-685828276

**Deportes**

**DÁLE Candela**  
Tai-Chi  
Yoga  
Yoga niños  
Danza Oriental  
Salón y Latinos  
Flamenco adultos/niños  
**PILATES CON MÁQUINAS**  
C/. Depósitos, 10 - GETAFE  
91 682 06 91

**factor bike**  
factorbike.es  
OTRO MUNDO SOBRE 2 RUEDAS  
c/ Islas Canarias, 1 00  
Tel. y Fax: 91 684 66 05

**For Gym**  
NUTRICIÓN DEPORTIVA  
C/ San José de Calasanz 16, Tlf. 91 683 68 46

**IMPERIAL FITNESS CENTER**  
c/ Álvaro de Bazán, 4 • 916650453  
c/ Villaverde, 31 • 916826762  
www.imperial-fitness.com

**MARQUE JIMÉNEZ**  
CULTURISMO  
JUDO  
DEFENSA PERSONAL  
GIMNASIA DE MANTENIMIENTO  
PREPARACIÓN FÍSICA  
Av. de los Ángeles, 18  
686264825 • 916814201

**New OLIMPO SPORT CENTER**  
LES-DESEA  
¡FELICES FIESTAS!!  
AEROBIC, BOXEO, KICK BOXING  
PILATES, DANZA DEL VIENTRE  
KUNG FU, SALA DE PESAS....  
HORARIO: LUNES A VIERNES DE 9:30 A 22:30H.  
SABADOS DE 10:30 A 13:00H.  
C/ ORIENTE Nº4, 28015 GETAFE-MADRID  
TELEF: 91.696.0540

**TIME SPORT**  
LUNES a VIERNES de 9.00 a 23.00  
Marathon Acróbic a finales de mes  
SÁBADOS de 10.00 a 14.00  
C/ Cuestas Bajas, 8 • 659687697

**Luis Ruffo** presenta *El Cascanueces* con su compañía

**El gran ballet de la Navidad**

**E**l Ballet Clásico y Contemporáneo de Madrid, dirigido por Luis Ruffo, llevará al Teatro García Lorca su versión de *El Cascanueces*, basado en el cuento de Ernst Hoffmann, entonces llamado *El Cascanueces y el rey de los ratones*. En esta ocasión el director explica que serán “una decena de bailarines los que realicen las coreografías. Esta es una versión mía, en las que la niña protagonista juega con sus juguetes y con la imaginación les da vida”. Ya la han representado en varios lugares de España e incluso en Europa. “Es una pieza pensada para los niños pero es muy familiar, gustará a todos”, asegura. “Se trata de un auténtico cuento de Navidad, con personajes como el Rey de los ratones o el Hada de azúcar”. La obra se enmarca dentro del V Festival Infantil de Cuentos de Navidad. El actual director de la Compañía representó la obra “ya en los ochenta, cuando era el director de la Escuela Municipal de Cultura. Digamos que fui el primero en hacerla en Getafe”. Actualmente se encuentra inmerso en varios proyectos, como las *Coplas de Ana y Miguel*, “un drama en tres actos que integra entre otras cosas el *Concierto de Aranjuez* en el segundo. En la tercera parte se recrea el ahorcamiento de Luis Candelas, con la pradera de San Isidro y el



Los dos protagonistas de *El Cascanueces*.

Madrid de la época con sus cabezudos y zancos”. También ha dirigido el Ballet de la Ópera de Gorky y el Ballet Ciudad de Marbella, entre otros. La compañía, instaurada en el municipio desde hace años, ha representado en varios continentes, llegando incluso a la capital de Ecuador, Quito. Además del pase del Día de Reyes habrá más citas en las que los escolares visitarán el teatro en horas lectivas. **P.R.**

**El Cascanueces**  
Teatro García Lorca  
Domingo, 6 de enero, 19.00 h.

**Aparición de animales en Perales y guiñol en El Bercial**

**Magia y teatro por los barrios**

**H**acer aparecer un conejo o una paloma. Con estos y otros juegos de magia Robin Ventura, el mago Robin, aparecerá, él también, en el Centro Cívico de Perales del Río el 2 de enero. Los niños tienen estos días un abanico de posibilidades para disfrutar de la Navidad. La prueba está en los barrios. En el mismo, en Perales, otra propuesta, *El último caballero*, de títeres, y en El Bercial, guiñoles, con la obra *Nuestra amiga el Agua*. El espectáculo de Robin está dirigido principalmente a los niños, “pero es para todos los públicos”, afirma el ilusionista. “Es muy divertido, participativo y muy visual”. Con estas palabras describe el mago la propuesta en la que él no es el único protagonista. Y es que los niños no hacen menos, así como las personas que suben al escenario para ayudar al maestro es sus planes. El ilusionista tiene especial cariño a un juego que, aunque no se vaya a ver en esta ocasión, dice mucho. Los ritmos de los años 50, 60 y 70 son parte de él y con ellos hace aparecer una chica de una caja de música. Entre tanto y conforme avanza el *show*, Robin va mutando de vestuario hasta acabar como Elvis Presley. Su actuación llega al barrio por la compañía Piruleta, cuyo director vive en él, pero el representante de Robin es Tomás Ruiz, que, curiosamente, también es de Getafe. Y por la ciudad “he trabajado muchísimo”. Sin ir más lejos, hace unos días ha actuado en el complejo Las Moreras. “Es un público muy entregado, divertido y, sobre todo, muy joven”, habla el ilusionista del respetable getafense. Él vive “cerca”, en Navalcarnero. Robin Ventura cuenta con más de 16 años de experiencia “trabajando para niños” y ha sido mago en el parque Warner BROS y en Planet Hollywood, entre otros lugares.



Robin haciendo uno de sus juegos de magia.

él, es “una comedia para todos”. ¿Edades?, “de cero a noventa y nueve, que decimos nosotros. Se ríen tanto los niños como los mayores”. A través de las marionetas se cuenta la historia de un hidalgo “andante que quiere seguir los patrones de caballero-princesa y le sale un poco al revés”. Ya sabrán los asistentes cómo acaba el cuento. “Los niños no se distraen un segundo”. Hay participación. Los pequeños también tienen que “ayudar al caballero a encontrar su camino”. El Retablo de la Ventana está estos días por la localidad. El 5 de enero actuará, igualmente, en el Centro Comercial Bulvar con *El sueño de Reyes del Gato con botas*. La compañía ya es un clásico por estas tierras. El año pasado paseó *El capitán Estrella*.

Susana Zorraquino

**El mago Robin**  
Centro Cívico de Perales del Río  
Miércoles, 2 de enero, 18.00 h.

**El último caballero**  
Centro Cívico de Perales del Río  
Jueves, 3 de enero, 18.00 h.

**Nuestra amiga el Agua**  
Centro Cívico de El Bercial  
Jueves, 3 de enero, 18.00 h.

**De 0 a 99 años**  
También de la mano de Piruleta y al mismo barrio que Robin, aunque al día siguiente, el grupo El Retablo de la Ventana, establecido en Guadalajara, pondrá en escena *El último caballero*, una obra de títeres “muy entretenida”, califica el director del grupo, Marcelo Rocca. Para



Programación infantil en el Centro Comercial Bulevar

# Títeres y galletas

Con las manos en la masa para hacer galletas, cartulina o plastilina para fabricar adornos para el árbol, confeccionar elementos para engalanar la mesa o decorar bolsas para regalos. Los más pequeños de la casa pueden disfrutar de estas y otras actividades en la planta alta del Centro Comercial Bulevar. Es Navidad para los niños. Y de ella pueden gozar en el espacio denominado Bulipark. Los títeres saltarán al escenario el 29 de diciembre y en la víspera de Reyes con los espectáculos *Pinito*, *el árbol de Navidad* y *El sueño de Reyes del Gato con botas*, respectivamente. Con esta obra se cerrará el ciclo de actividades que desde el 21 de diciembre el centro ha estado organizando para los niños.



Bulipark, espacio para los niños en el Bulevar.

En el taller de galletas los infantes, acompañados de un profesional con carné de manipulador de alimentos —como explican desde gerencia—, podrán elaborar sus propios dulces. Y para comer, se llevarán unas tortas preparadas previamente. El 29 de diciembre, por la mañana y por la tarde, y el 3 de enero, solo en horario vespertino, se desarrollará esta actividad. Estrellitas o lazos concebidos con plastilina y “materiales adaptados para los niños”. Así, los pequeños tendrán la oportunidad de elaborar sus propios adornos para su pino la tarde de Nochevieja. Y para decorar la mesa, haciendo por ejemplo “servilletas con motivos de Navidad”, los participantes recibirán unas instrucciones por parte de los monitores el 27

de diciembre y el 2 de enero. La apuesta para los días 28 de diciembre (no es una inocentada) y 4 de enero es preparar bolsas para regalo. Sobre ellas, de papel, los niños demostraran su arte con las pinturas. Todas sus creaciones se las pueden llevar a casa.

Susana Zorraquino

**Pinito, el árbol de Navidad**

Planta alta del Centro Comercial Bulevar  
Sábado, 29 de diciembre, 20.00 h.

**El sueño de Reyes del Gato con botas**

Planta alta del Centro Comercial Bulevar  
Sábado, 5 de enero, 12.00 h.

Continúa el V Festival Infantil de Cuentos de Navidad

# Relatos para todos

El V Festival Infantil de Navidad sigue su andanza con nueve obras más tras las tres ya acaecidas: *Cigarra y Hormiga*, *¡En color!*, *La aventuras de Huckelberry Finn*, *La isla de los pájaros*, *Marco Polo*, *Animales*, *El pirata Malacara*, *El Cascanueces* y *Los sonidos de la tierra* integran la muestra que se alargará hasta el 7 de enero. Todas las representaciones están pensadas para el disfrute de pequeños y mayores en las fiestas navideñas.

El jueves 27 *Cigarra y Hormiga*, cuarto montaje de la compañía Markeline, hará las delicias de los asistentes al Teatro García Lorca. La adaptación de la fábula del poeta francés Jean de La Fontaine narra la historia de estos dos personajes con moraleja de fondo. Como dice la Hormiga: “Es mejor prevenir que lamentar”. Con tres actores sobre el escenario la obra se basa en un espectáculo fundamentalmente visual en el que se enfrentan el arquetipo del trabajo y el del ocio.

Al día siguiente *¡En color!* correrá a cargo de la Compañía Industrial Teatrera. En el espectáculo dirigido por Jordi Putí y Joan Busquets dos payasos entran en el teatro buscando refugio de un mundo en el que la ausencia de color es total. Serán setenta minutos en los que sueño, fantasía y realidad se mezclan en una historia pensada para un público familiar.

El sábado la programación continúa con *Las aventuras de Huckelberry Finn*, “una adaptación libre de la novela de Mark Twain, ya que es demasiado extensa y con multitud de temas, con lo que no lo podemos abarcar todo”, explica Juan Berzal, director y actor en la obra. Tres artistas, los dos personajes principales y un narrador que también caracterizará a algunos secundarios, representarán sobre el escenario el clásico norteamericano en el que un niño “escapa de una sociedad que le oprime en busca de la libertad. Por el camino se encuentra a Jim, un esclavo que le acompañará en su aventura”. Se trata de

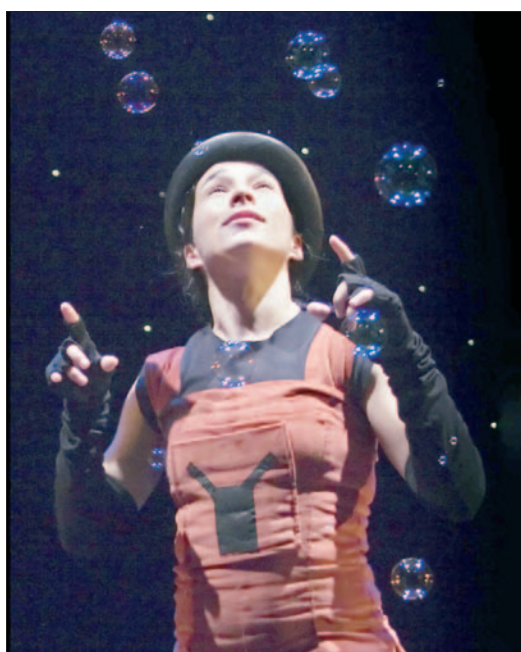

Escena de la obra *Cigarra y Hormiga*.

una obra “que se cuele en la denominación de público familiar y de la que disfrutarán todos”.

Pablo Rivas

**Cigarra y Hormiga**

Teatro García Lorca  
Jueves, 27 de diciembre, 19.00 h.

**¡En color!**

Teatro García Lorca  
Viernes, 28 de diciembre, 19.00 h.

**Las aventuras de Huckelberry Finn**

Teatro García Lorca  
Sábado, 29 de diciembre, 19.00 h.

## Enseñanza

**Escuela de Danza y Música**  
**AL ALBA**  
www.escuelaalalba.com

- Danza oriental
- Pilates
- Música para niños

C/ Francisco Sauquillo, 5 • 916840732

## Marisquerías

**MARISQUERÍA - RESTAURANTE**  
**LAMARINA**

**EL REY DE LAS MARISCADAS**  
Av, España, 8 • 91 682 47 57

## Fisioterapia

**GIMNASIO GOSHIN**

**¿SI TE GUSTA EL MASAJE?**  
AHÍ APRENDERÁS LAS MEJORES TÉCNICAS DEL MASAJE Y EL MÉTODO MÁS SENCILLO

- Técnicas de Relajación
- Técnicas Anti-Extres
- Técnicas Deportivas
- Terapias Alternativas

SIENGA EL ALIVIO DEL BIENESTAR  
Nos abalan 25 años Dedicados al Deporte

Infórmate llamando al telf. 622 114 047

**MARISQUERÍA PALAS**

- Mariscos del día (cocción en local)
- Mariscadas / Parrilladas
- Servicio a domicilio (Sin coste adicional)

C/ Madrid, 106. 91 682 74 91 - 91 695 73 99

## Moda

**D'LUIGI**  
GRUPO DE MODA

C/ Villaviciosa, 2  
91 696 99 76

**D'LUIGI**  
WOMAN

C/ Ferrocarril, 22  
91 682 25 97

## Fotografía

**fotolandia**  
estudio

C/ Ramón y Cajal, 19 • 916969169

Revelado digital desde  
**0,18€**  
(I.V.A. Incluido)

REVELADO ANALÓGICO y DIGITAL  
ESTUDIOS  
BAUTIZOS  
BOOK'S  
REPORTAJES de BODA  
PUBLICIDAD

**TENDENCY**  
FOTOGRAFOS

**STYL FOTO**

FOTOGRAFIA y VIDEO PROFESIONAL

BODAS  
COMUNIONES  
BAUTIZOS  
EDICION DE VIDEO

www.stylofoto.es  
C/ Hellen Keller 8, Local 4  
28903 Getafe (Madrid)  
Tlf. y Fax: 91-6951322

Metro Los Espartales

**TL WEAR**

MODA CASUAL

**¡¡FELICES FIESTAS !!**

Te esperamos éstas Navidades, con lo último en moda y te lo agradeceremos con un 10 % de descuento en abrigos

C/ de la Cruz, 8 (Detrás iglesia Plaza Palacios)  
Teléfono: 91 681 94 363

## Moda infantil

**nenuco**

C/ Magdalena, 21 • 916839151

## Herbolarios

**HERBOLARIO La Valeriana**

ASEORAMIENTO CON NUESTRO NATURISTA Y ASESOR DIETÉTICO

- Jalea Real
- Productos de Soja
- Productos Biológicos
- Carne vegetal
- Frutas y hierbas
- Bollería y Pan Integral
- Cosmética Natural

“De lo más Natural”  
SERVICIO A DOMICILIO

C/ San José de Calasanz, 48 • 916826761

## Motor

**98 OCTANOS**  
mixer bike & casual wear

ropa, botas, cascos, guantes, cazadoras, monos  
arai, shoei, agv, dainese, acerbis, levior, scott, shark

C/ arboleda nº 18 - 28901 getafe madrid  
T. 91 251 09 50 - Fax. 91 251 13 67  
www.98octanos.net  
98octanos@98octanos.net

REQUERIDOS ACCESORIOS Y SERVICIO TÉCNICO  
**DRAGON MOTOS**  
WWW.DRAGON.MOTOS.COM  
C/ SIEMPIERRADA 13 Y 17  
TIENDA 91 452 82 73  
TALLER 91 452 82 00  
FAX 91 196 00 39  
MÓVIL 644 55 05 44  
MÓVIL 644 55 07 54  
DRAGON.MOTOS@HOTMAIL.COM

restaurante club  
**Desolado**  
paseo pablo iglesias s/n getafe - madrid  
tfn. 91 601 18 08

- Comidas y cenas para grupos y empresas
- Menús especiales
- Gran carpa exterior acristalada
- Ambiente con un toque exótico

En GETAFE no hay nada igual  
**¡VEN y SORPRÉNDETE!**

Ocio infantil

CUMPLEAÑOS Y FIESTAS INFANTILES  
JUEGO POR HORAS  
PARQUE INFANTIL  
**LAS BOLA**  
C/ Hormigo, 11 • Teléfono: 916966810

**luna lunera**  
CAFETERÍA  
CUMPLEAÑOS  
RACIONES  
MENÚ DIARIO  
C/ Ramón Rubial, 6 (Kelvinator)  
Teléfono: 91 683 61 96

**El Anticuario**  
Plaza Canto Redondo, s/n  
Teléfono: 916842596

CERVECERÍA • VINOS • SIDRA DE BARRIL  
**EL CASAR**  
C/ Almazara, 2  
Les desea un FELIZ AÑO 2008  
Especialidad en BAGAÑO  
91 665 10 19

Regalos

COMPLEMENTOS Y ARTESANÍA  
**Lake**  
Cerámica, ropa, bolsos, piercing, artesanía celta, plata, semillas, esencias, incienso, ajímber...  
Encuentra el regalo más original  
Plaza de las Cuestas, 3  
(Detrás del Ayuntamiento)

**ERRAZKI**  
RESTAURANTE - ASADOR  
• Cocina tradicional vasco-navarra  
• Carta selecta  
• Especialidad en bacalao y carnes rojas  
• Menú diario  
• Menú especial  
• Carta de vinos selectos  
C/ Manzana s/n • 916830916  
www.asadorerrazki.com

Restaurantes

**Abadejo**  
CERVECERÍA MESÓN  
TOSTAS • RACIONES  
MENÚ DIARIO  
C/ Polvoranca, 8 • 916960612

**PIZZERIA GOTTARDO**  
• Menú diario  
• Menú especial: FIN DE SEMANA  
• PASTAS y PIZZAS  
C/ Hospital de San José, 19 • 9168368400

COMER COMO EN CASA  
MENÚS DIARIOS  
MESÓN • TABERNA  
**LA CATEDRAL**  
DE GETAFE  
Plaza de la Pasión • 91 682 93 99

RESTAURANTE  
**La Milana**  
- Menús diarios  
- Menús especiales fin de semana  
- Especialidad:  
PALETOS de SOLOMILLO  
PATATAS DE LA ABUELA  
Reservas de mesas,  
en comidas y cenas  
éstas navidades  
Plaza de la Pasión, 7 • 628 634 622

**BAR - CAFETERÍA RESTAURANTE**  
**La Taberna**  
Menús navideños  
Amplio salón para celebraciones  
RESERVE SU MESA  
ESTAS NAVIDADES  
VEN Y DISFRÚTALAS  
¡HABRÁ SORPRESAS!  
C/ Hospital de San José, 77 • 916966794

**LA CHICHA**  
Bar - Restaurante  
"Carnes a la brasa"  
Travesía de Oriente, 4  
(Frente a la Catedral)  
91 682 67 88

**BOK2** CALIENTES  
RACIONES  
ENSALADAS  
SANDWICHES  
MERIENDAS  
CENAS PARA GRUPOS:  
3 Menús a elegir  
**FELIZ 2008**  
C/ San Eugenio, 1 (Plaza Canto Redondo)  
Teléfono: 91 683 32 95

**Restaurante La Colegiata**  
Salón Comedor  
Especialidad en BAGUETTES,  
SARTENILLAS y CHAPATAS  
De lunes a viernes,  
menú del día,  
comida casera  
Zona Infantil  
Celebra tu cumpleaños con nosotros,  
parque de bolas, globoflexia, juegos...  
C/ Velasco, 13 - C/ Felipe Estévez, 20  
RESERVAS: 91 681 24 69

**LA MOLINERA**  
Peña getafense "LOS GETAGENIOS"  
C/ Emilio Pardo Bazán, 4  
28903 GETAFE NORTE  
Tel. 91 665 19 90

**Complejo Las Moreras**  
RESTAURANTE  
BANQUETES  
COMUNIONES  
SALONES DE BODA  
GASOLINERA  
Gran cena y cotillón  
NOCHEVEJA Y REYES  
C/ Madrid, 143 • Reservas: 916962175

RESTAURANTE ITALIANO  
**CANALETTO**  
C/ Cuestas Altas, 9 • 91 601 06 38

Eivissa

El ambiente de Ibiza



Hace cinco años que el pub Eivissa abrió con ese nombre sus puertas en el paseo Felipe Calleja y a mediados de enero habrá una fiesta "con regalos para todos" para celebrarlo. Y lo hará con su nueva cara, aquella que está lavando desde el pasado diciembre con la idea de ofrecer monólogos, cuenta cuentos y otras actividades culturales a la par que los conciertos que ya se venían dando. En un mes ha cambiado la decoración. Ahora es "más moderna, minimalista y sofisticada", describe la encargada, Ana Valencia. Antes había muñecos, cuadros y fotografías de la isla que da nombre al bar: Ibiza. "Nos encanta". Ana y el dueño del local, Isaías Morán, han pasado más de un verano en la pitiusa mayor. Y dejaron el rótulo en catalán "porque nos pareció más original". Así, querían acercar "un poco de allí, aquí": el ambiente, los sonidos. Justo lo que Ana destaca de su establecimiento. La música, comercial y variada, "para poder bailar". Banda sonora, y también iluminación. Una bola de luces, por ejemplo, "da colorido al local", detalla Isaías. Y las velas encendidas crean una atmósfera acogedora. Un trago tampoco viene mal. Para ello, primeras marcas. Nada de garrafón. En Eivissa se compra la bebida directamente a la firma. Con ello, aparte de las ventajas para la salud, las casas promueven constantemente fiestas, "casi todos los vier-

nes y sábados". Los asistentes salen del local con un regalo. El trago se sirve "en copa de balón o vaso ancho". Se cuida el detalle. Se mimma. Y para acompañar, piruletas, "siempre están encima de la barra". Como la tapa que sigue a la caña. Por el fútbol también se apuesta fuerte en el establecimiento. No es raro. Ana e Isaías son seguidores del Getafe y el varón colabora con una peña. Por lo tanto, los domingos toca. Ahora la idea es abrir, este año, también los jueves. En ese día al público se le ofrecería algo "por lo que salir". Los monólogos citados, por ejemplo. Así como competiciones de dardos. Eivissa tiene equipos y quiere montar una liga. Otras características del lugar pasan por los accesos, adaptados para personas con movilidad reducida, las dos barras, para atender mejor al público, y su página web, donde cuelgan la programación y fotografías para descargar, entre otros contenidos. Antes de que Ana e Isaías se hicieran cargo de este local se llamaba El Triple Rock.

Susana Zorraquino

**Eivissa**  
Paseo Felipe Calleja, 9  
Conciertos, fiestas y primeras marcas  
Viernes y sábado, de 22.30 a 6.00 h.

# convocatorias

## CENTRO CÍVICO DE EL BERCIAL

(Avda. Buenos Aires, 2. Teléfono: 916817690)

**Jueves, 3 de enero, 18.00 h.**  
Teatro infantil: *Nuestra amiga el agua*

## CENTRO CÍVICO DE PERALES DEL RÍO

(Avda. Francisco Chico Mendes, s/n. Teléfono: 916847060)

**Miércoles, 2 de enero, 18.00 h.**  
Varios: El mago Robin

**Jueves, 3 de enero, 18.00 h.**  
Teatro infantil: *El último caballero*

## CENTRO DE CULTURA CALLE MADRID

(Calle Madrid, 54)

**Sábado, 29 de diciembre, 12.00 horas,**  
Cuenta cuentos: *Un arco iris de cuentos*

**Domingo, 30 de diciembre, 12.00 h.,**  
Cuenta cuentos: *Un arco iris de cuentos*

**Domingo, 6 de enero, 18.00 h.,**  
Cuenta cuentos: *Un arco iris de cuentos*

## FENDER CLUB

(C/ Escaño, 20. Teléfono: 607979858)

**Jueves, 27 de diciembre, 22.00 h.; 5 euros**  
Música: Zolo Zeppelin

**Lunes, 31 de diciembre, 23.30 h.; libre con invitación**  
Música: Don Limpio y Juan Yuste

**Miércoles, 2 de enero, 22.00 h.; libre con reserva**  
Cine: *Freaks*

**Domingo, 6 de enero, 21.00 h.; libre con invitación**  
Música: Doctor Tartajo & Fellows

**Miércoles, 9 de enero, y jueves, 10 de enero, 22.00 h.; 5 euros**  
Música: Mostaza y 500 kilos de mariachi

**Hasta el sábado, 26 de enero; entrada libre**  
Exposición: *Art of cover: Salsoul Records*

## GALERÍA QUÉ MÁS D'ARTE

(C/ Casarubuelos, 10)

**Hasta el martes, 15 de enero**  
Exposición: *Geografías Humanas: Namaste'07*

## LO NUESTRO

(C/ Leganés, 17)

**Domingo, 30 de diciembre, 22.30 h.**  
Música: Guarida

## MARENGO

(C/ Pizarro, 1)

**Hasta el lunes, 31 de diciembre**  
Exposición: Pinturas y grabados de Bianchi

## SALA SCHOOL MADRID

(Plaza Juan Carlos, I, 1. Centro Comercial Getafe 3)

**Sábado, 29 de diciembre, 23.00 h.**  
Monólogo: Boto

**Sábado, 29 de diciembre, 23.30 h.**  
Música: School Band

**Sábado, 5 de enero, 23.00 h.**  
Monólogo: Juan Ignatius Farray

**Sábado, 5 de enero, 23.30 h.**  
Música: Modestia Aparte

## SGT. PEPPER'S CLUB CAFÉ

(C/ Cuestas Altas, 6)

**Viernes, 28 de diciembre, 22.30 h.**  
Música: Perfect Stranger

**Viernes, 4 de enero, 22.30 h.**  
Música: Cuatro Pelagatos

## TEATRO FEDERICO GARCÍA LORCA

(C/ Ramón y Cajal, 22. Teléfono: 912080462)

**Jueves, 27 de diciembre, 19.00 h.**  
Teatro infantil: *Cigarra y Hormiga*

**Viernes, 28 de diciembre, 19.00 h.**  
Teatro infantil: *¡En Color!*

**Sábado, 29 de diciembre, 19.00 h.**  
Teatro infantil: *Las aventuras de Huckleberry Finn*

**Domingo, 30 de diciembre, 19.00 h.**  
Teatro infantil: *La isla de los pájaros*

**Miércoles, 2 de enero, 19.00 h.**  
Teatro infantil: *Marco Polo*

**Jueves, 3 de enero, 19.00 h.**  
Teatro infantil: *Animales*

**Viernes, 4 de enero, 19.00 h.**  
Teatro infantil: *El pirata Malacara*

**Domingo, 6 de enero, 19.00 h.**  
Danza: *El cascanueces*

**Lunes, 7 de enero, 19.00 h.**  
Música: *Los sonidos de la tierra*



**MANDA CARALLO**  
PULPERÍAS  
CELEBRACIONES NAVIDEÑAS  
"Pulpo a Feira e Queimada"  
GETAFE: C/ Giralda, 6. Getafe Norte. Tfno. 916 836 866  
FUERLABRADA: C/ Telefónica, 12. Recinto Ferial. Tfno. 916 978 640

**Snack-Música**  
**Picolabis**  
SNACKS - MÚSICA  
ESPECIALIDAD EN CAFÉS  
C/ San Eugenio, 10

**Teterías-Cócteles**  
**Café el Violín**  
C/ VELASCO, 10

**CAFETERÍA - RESTAURANTE**  
**MAYRA**  
COMIDAS CASERAS  
RACIONES VARIADAS  
C/ Avicena, 5

**Viajes**  
**MALDO VIAJES**  
Estas navidades regala viaje desde 60 euros  
**DEVOLUCIÓN DEL 1% DEL VIAJE CON LA VISA GEA**  
C/ Arboleda, 8  
Tel. 91 683 80 17 - Fax 91 684 33 17  
maldoviajes@grupogea.com  
Susana Maldonado

**MIRANDA**  
CERVECERÍA  
Menús diarios  
Menú especial fin de semana  
C/ Margarita Xirgu, 2 - Local 6 - 916017828  
Tele Burguer Rock. Tele Burguer Rock. Tele Burguer Rock  
**ROCK**  
C/ Pizarro, 15  
SERVICIO A DOMICILIO  
**916826242**  
www.teleburguerrock.com

### CINE

**FREAKS**  
Fender Club  
(Miércoles, 2 de enero, 22.00 h.)

### CUENTA CUENTOS

**UN ARCO IRIS DE CUENTOS**  
Centro de Cultura Calle Madrid  
(Sábado, 29 de diciembre, 12.00 h.)  
(Domingo, 30 de diciembre, 12.00 h.)  
(Domingo, 30 de diciembre, 18.00 h.)

### DANZA

**EL CASCANUECES**  
Teatro García Lorca  
(Domingo, 6 de enero, 19.00 h.)

### EXPOSICIONES

**ART OF COVER: SALSOU RECORDS**  
Fender Club  
(Hasta el sábado, 26 de enero)

**GEOGRAFÍAS HUMANAS: NAMASTE'07**  
Galería Qué Más d'ARTE  
(Hasta el martes, 15 de enero)  
Fotógrafo: Juan Yuste

**PINTURAS Y GRABADOS DE BIANCHI**  
Marengo  
(Hasta el lunes, 31 de diciembre)

### MONÓLOGOS

**BOTO**  
Sala School Madrid  
(Sábado, 29 de diciembre, 23.00 h.)

**JUAN IGNATIUS FARRAY**  
Sala School Madrid  
(Sábado, 5 de enero, 23.00 h.)

### MÚSICA

**CUATRO PELAGATOS**  
Sgt. Pepper's Club Café  
(Viernes, 4 de enero, 22.30 h.)

**DOCTOR TARTAJÓ & FELLOWS**  
Fender Club  
(Domingo, 6 de enero, 21.00 h.)

**DON LIMPIO Y JUAN YUSTE**  
Fender Club  
(Lunes, 31 de diciembre, 23.30 h.)

**GUARIDA**  
Lo Nuestro  
(Sábado, 30 de diciembre, 22.30 h.)

**LOS SONIDOS DE LA TIERRA**  
Teatro García Lorca  
(Lunes, 7 de enero, 19.00 h.)

**MODESTIA APARTE**  
Sala School Madrid  
(Sábado, 5 de enero, 23.30 h.)

**MOSTAZA Y 500 KILOS DE MARIACHI**  
Fender Club  
(Miércoles, 9 de enero, y jueves, 10 de enero, 22.00 h.)

**PERFECT STRANGER**  
Sgt. Pepper's Club Café  
(Viernes, 28 de diciembre, 22.30 h.)

**SCHOOL BAND**  
Sala School Madrid  
(Sábado, 29 de diciembre, 23.30 h.)

**ZOLO ZEPPELIN**  
Fender Club  
(Jueves, 27 de diciembre, 22.00 h.)

### TEATRO INFANTIL

**ANIMALES**  
Teatro García Lorca  
(Jueves, 3 de enero, 19.00 h.)

**CIGARRA Y HORMIGA**  
Teatro García Lorca  
(Jueves, 27 de diciembre, 19.00 h.)

**EL PIRATA MALACARA**  
Teatro García Lorca  
(Viernes, 4 de enero, 19.00 h.)

**EL ÚLTIMO CABALLERO**  
Centro Cívico de Perales del Río  
(Jueves, 3 de enero, 18.00 h.)

**EN COLOR**  
Teatro García Lorca  
(Viernes, 28 de diciembre, 19.00 h.)

**LA ISLA DE LOS PÁJAROS**  
Teatro García Lorca  
(Domingo, 30 de diciembre, 19.00 h.)

**LAS AVENTURAS DE HUCKLEBERRY FINN**  
Teatro García Lorca  
(Sábado, 29 de diciembre, 19.00 h.)

**MARCO POLO**  
Teatro García Lorca  
(Miércoles, 2 de enero, 19.00 h.)

**NUESTRA AMIGA EL AGUA**  
Centro Cívico de El Bercial  
(Jueves, 3 de enero, 18.00 h.)

### VARIOS

**EL MAGO ROBIN**  
Centro Cívico de Perales del Río  
(Miércoles, 3 de enero, 18.00 h.)

**TRABAJO**

**OFERTAS**

**ABOGADO** con conocimientos en promoción inmobiliaria, con o sin experiencia (Fomento y Gestión SA). Entregar curriculum en c/ Alcalde Ángel Arroyo, 4 y 6, 2ª planta.

**ACTIVIDAD E INGRESOS EXTRAS**, a tiempo parcial o completo, horarios flexibles, posibilidad de trabajar en casa. Teléfono: 630337572.

**AGENTE COMERCIAL**, a comisión, con posibilidades de incorporación a corto plazo en función del cumplimiento de objetivos. Se precisa para empresa del sector de la comunicación y producción gráfica. Imprescindible experiencia en el sector y valorable cartera de clientes activa, compatible con otras actividades. Teléfono de contacto: 627502105.

**APRENDIZ DE PAPELERÍA**, chico de 16 a 18 años, imprescindible vivir en Getafe. Teléfono: 916825427.

**ASESORES DE INVERSIÓN**, selección multinacional para su nueva delegación en Getafe. Se ofrece plan de formación y carrera profesional. Mayores de 25 años. Experiencia valorable. Teléfono: 916652650.

**ASESORES DE SEGUROS Y TELEMARKETING** necesita Seguros Santa Lucía para Getafe y Parla. Teléfonos: 916019622 y 916826061 (Sr. Sánchez o Sra. Blas).

**ATENCIÓN AL CLIENTE** y supervisión de equipos de trabajo. Empresa líder en el cuidado personal busca personas abiertas, a tiempo parcial o completo. Altísimos ingresos. Teléfono: 680683308. Preguntar por Sheila.

**URGE**  
**AUXILIARES**  
**DE ENFERMERÍA**  
**GERICULTORES**  
para residencia de  
mayores en GETAFE  
**Teléfono: 916961191**

**AYUDANTA ADELANTADA DE PELUQUERÍA**, menor de 30 años. Jornada partida o media jornada. Peluquería Stylos. Sueldo a convenir. Teléfono: 916846604. Nuria.

**AYUDANTE DE MARQUETISTA**, con papeles, permiso de conducir, ganas de trabajar y conocimientos de ingletadora o parquet. No necesaria experiencia. Teléfono de contacto: 687585494.

**CAJERAS**, suministro industrial con centros en Parla, Pinto, Valdemoro y Getafe necesita incorporar a jornada completa o partida. Imprescindible conocimientos de informática. Teléfono: 916922523.

**CAMARERA** para cafetería en Getafe. Teléfono: 916823483.

**CAMARERA** rumana para restaurante, con buenas condiciones. Teléfono: 685281613.

**CAMARERA** y ayudante para cafetería, Getafe Norte. Teléfono de contacto: 669874912.

**COMERCIAL DE INMOBILIARIA**, chicas, sueldo fijo + altas comisiones. Teléfono: 916834244.

**COMERCIAL**, zona Getafe, ambos sexos, no es necesaria experiencia, para media jornada o jornada completa. Formación a cargo de la empresa, sueldo fijo + comisiones y trabajo garantizado. Teléfono: 609224019.

**COMERCIALES**, para suministro industrial ubicado en Pinto. Chicos/chicas de entre 20 y 30 años con vocación comercial. Formación a cargo de la empresa. Estabilidad laboral. Salario fijo + comisiones. Imprescindible carnet de conducir B. E-mail: empleo@llamas.es.

**COMERCIALES**, de 20 a 30 años, 3 puestos, preferiblemente sin experiencia. Formación a cargo de la empresa y apoyo continuo. Alta en RGSS, fijo + comisiones + incentivos. Interesados llamar al siguiente número de teléfono: 665333911.

**COMERCIALES** para su red de vida y ahorro, selección importante grupo asegurador. Elevadísimas comisiones. Teléfono: 678450041.

**COMERCIALES (PINTO)**, se necesitan chicos/as de entre 20 y 30 años con o sin experiencia para trabajar en suministro industrial ubicado en Pinto. Imprescindible carnet de conducir B. Alta vocación comercial. Estabilidad laboral, salario fijo + comisiones. Teléfono: 916922523.

**COMERCIALES**, precisa compañía líder en el mercado por expansión y renovación. No necesaria experiencia. Teléfono: 699696060.

**COMERCIALES**, sector de inmobiliaria y telecomunicaciones, no necesaria experiencia, formación a cargo de la empresa, vehículo propio. E-mail: dream-houses@hotmail.com. Teléfono: 912952624.

**COMERCIAL PUBLICITARIO**

Revista de investigación, cultura, educación, sanidad, medioambiente, tiempo libre y vivienda, precisa **comercial publicitario** con experiencia (fijo + comisiones).  
Enviar perfil, foto, y propuesta económica a:  
**email: floresg2@tiscali.es**

**CONDUCTOR/REPARTIDOR**, con carné de conducir B. Imprescindible experiencia en reparto por la Comunidad de Madrid, disponibilidad de lunes a sábado. Teléfono: 916922523. Fax: 916916766.

**CONSULTORES**, para empresa de marketing, multinacional en el sector del bienestar. A tiempo parcial o completo, sin necesidad de experiencia. Teléfono: 667575508.

**DEPENDIENTES Y COMERCIALES**, imprescindible carné de conducir B, necesita incorporar empresa de telefonía móvil con centros de venta en Pinto y Valdemoro. Se valorará experiencia en el sector, disponibilidad para trabajar de lunes a sábados, jornada partida, horario de comercio. Estabilidad laboral, desarrollo profesional y económico. Teléfono: 916928052.

**DIFERENTES PUESTOS**, a tiempo parcial o completo, adaptado a las necesidades. Teléfono: 660069517.

**DESEÑADOR GRÁFICO** con experiencia y alto manejo de Corel Draw. Teléfono: 916922523.

**EMPRESA DEL SECTOR DE NUTRICIÓN, SALUD Y BIENESTAR** selección a 10 personas, a tiempo completo o parcial, no necesaria experiencia, formación, incorporación inmediata, elevados ingresos. Teléfono: 686660783.

**EMPRESA EN EXPANSIÓN**, selección personal de diferentes perfiles, incorporación inmediata. Sueldos de entre 500 y 1.500 euros ampliables. Horario flexible. Mayores de edad. Teléfono: 605823951.

**EMPRESA NUTRICIONAL**, ofrece ingresos extras elevados. A tiempo parcial o completo, horarios flexibles, no necesaria experiencia. Personas serias y emprendedoras. Teléfono: 628078469.

**EMPRESARIA** relacionada con la salud, busca jóvenes emprendedores, no necesaria experiencia, buena oportunidad de negocio. Personas interesadas ponerse en contacto en el siguiente número de teléfono: 666000659.

**EMPRESARIO** de Madrid busca personas emprendedoras para actividad independiente, sin jefe ni horarios. No se necesita experiencia, posibilidad de altos ingresos. Personas interesadas ponerse en contacto en el siguiente número de teléfono: 690099100.

**EMPRESARIO** selecciona cinco personas para actividad independiente muy rentable. Tiempo parcial o completo. Incorporación inmediata. Personas interesadas ponerse en contacto en el siguiente número de teléfono: 667402146.

**EMPRESARIO JOVEN** selecciona 30 personas mayores de edad, a tiempo parcial o completo, no necesaria experiencia, no importa nacionalidad, posibilidad de altos ingresos. Personas interesadas ponerse en contacto en el siguiente número de teléfono: 661424959.

**ENCARGADO/A Y DEPENDIENTE/A**, precisa Levis Store en Centro Comercial Factory Getafe. Personas interesadas ponerse en contacto en el siguiente número de teléfono: 916919323.

**FERRETERÍA Y BRICOLAJE**, necesita incorporar dependientes para sus centros de la zona sur de Madrid (Parla, Pinto, Valdemoro). Se valorarán conocimientos o experiencia en las siguientes áreas: electricidad, maquinaria, herramientas, cerrajería, electrodomésticos, lámparas e iluminación, muebles de cocina y baño. Estabilidad laboral. Salario fijo + incentivos por venta. Imprescindible conocimientos de informática nivel usuario. Personas interesadas llamar al teléfono 916922523. Incorporación inmediata.

**FRUTERO**, se necesita profesional con experiencia, responsable para negocio. Incorporación inmediata, buenos ingresos con participación en beneficios. Teléfono: 618279932.

**INGRESOS EXTRAS**, a tiempo parcial o completo, no necesaria experiencia, personas serias y responsables. Teléfono: 625411463.

**INMOBILIARIA** de Getafe precisa chica de entre 18 y 20 años con el certificado en ESO y conocimientos informáticos. Teléfono de contacto: 916010626.

**JÓVENES DE 20 A 35 AÑOS**. Envíroctect (apertura en Getafe). Varios departamentos. No necesaria experiencia, alta en RGSS y salario según convenio. Teléfono: 916815232.

**SUSTANCIOSOS INGRESOS** por cuenta propia. Oportunidad de negocio internacional. Empezar hoy y disfrute de libertad económica mañana. Sea su propio jefe. Teléfono: 680126222. José Manuel García.

**OFICIALA DE PELUQUERÍA** con experiencia. Teléfono: 917950249 (Toñi).

**OPERARIO DE MANTENIMIENTO** con conocimientos, para centro comercial, remuneración de 14.000 euros, turno de tarde, a partir de 30 años. Electricidad, albañilería y fontanería. Personas interesadas ponerse en contacto en el siguiente número de teléfono: 916812039.

**PERSONAL DE MANTENIMIENTO** para planta de tratamiento de residuos. Interesados enviar curriculum al apartado de correos 154. 28320 Pinto (Madrid).

**PERSONAL** con experiencia o conocimientos (FPI o FPII) de electricidad, para realizar labores de asesoramiento técnico y venta en artículos de electricidad e iluminación. Teléfono: 916922523.

**PERSONAL**, latino y comunitario, para cubrir diferentes áreas, más de 1.500 referencias. Teléfono de contacto: 686425988.

**PERSONAS RESPONSABLES**, para realizar varias actividades, a tiempo parcial o completo, horario flexible, incorporación inmediata, no necesaria experiencia. Teléfono: 617795982.

**PERSONAL**, para trabajar en una empresa, a tiempo parcial o completo. No necesaria experiencia. Teléfono: 669618061.

**RESPONSABLE DE ALMACÉN** para tienda Levis. Jornada completa. Urgente. Enviar curriculum al fax: 917424945, o enviar por e-mail: rrrhh@foggymoda.com.

**RESTAURANTE** en Getafe, busca 2º jefe de sala, ayudante de cocina con experiencia en horno y office. Gente dinámica. Teléfono de contacto: 916010638.

**TELEOPERADOR** para agencia de publicidad en la zona sur de Madrid. Sueldo fijo + altas comisiones. Teléfonos de contacto: 916965084 y 615939350.

**VENDEDORA/CAPTADORA** con experiencia, para inmobiliaria en Getafe, sueldo + comisiones y alta en la Seguridad Social. Teléfonos: 916018998 y 916017218.

**DEMANDAS**

**ABOGADA DE EMPRESA** con 12 años de experiencia en las ramas propias de su especialidad se ofrece para trabajar con asesorías, empresas, despachos e inmobiliarias. Teléfono: 619924319.

**ADMINISTRATIVA**, grabadora de datos, de 29 años, con experiencia. Teléfono: 696293551.

**ADMINISTRATIVA**, grabadora de datos y teleoperadora, de 36 años, con experiencia, busca trabajo en la zona sur para jornada de mañana. Teléfonos de contacto: 916960683 y 665698197.

**ADMINISTRATIVA**, para Getafe o zona sur, jornada intensiva. Conocimiento de Office, rapidez en el manejo del teclado, gestora de bancos. Buena presencia. Teléfono de contacto: 617684464.

**AUXILIAR ADMINISTRATIVO**, 14 años en recepción de clínica, ofimática, con don de gentes. Busca trabajo en zona sur. Horario intensivo de mañana o media jornada. Personas interesadas ponerse en contacto en el siguiente número de teléfono: 669564647.

**BUZONEADOR** o repartidor, se ofrece chico de 25 años. Teléfono: 676705564.

**CARRETERO** joven con experiencia se ofrece para trabajar en la zona sur. Teléfono: 657160132.

**COSTURERA CORTADORA DE TAPICERÍA**, se ofrece para talleres o trabajos en domicilio. Preferible Getafe o alrededores. Teléfono de contacto: 639121312.

**DISC-JOCKEY** profesional residente en Getafe, con todo tipo de música, se ofrece para trabajar los fines de semana. Teléfono de contacto: 916017030.

**DISEÑADORA GRÁFICA** para trabajar en casa. Manejo multitud de programas de diseño, 3D, web, etc. Teléfono: 678648446. Preguntar por Carmen Amara.

**ESTETICISTA** se ofrece a media jornada o jornada completa, preferiblemente en Parla o Getafe. Con experiencia. Teléfono: 609224019. Raquel.

**FISIOTERAPEUTA** a domicilio, masajes, electroterapia, vendajes, estiramientos. Zona Getafe. Teléfono de contacto: 636374227. Antonio.

**GRABADORA DE DATOS** y teleoperadora, busca trabajo en zona sur para jornada de mañana, intensiva o media jornada. Teléfonos: 916829447 y 653554115.

**HIGIENISTA DENTAL**, 14 años de experiencia en gabinete y recepción, busca trabajo en zona sur. Horario intensivo de mañana o media jornada. Teléfono: 916953726.

**INGENIERO DE MINAS Y CONTABLE** busca trabajo. Teléfono de contacto: 661065495.

**INSTALADOR ELECTRICISTA**, autorizado se ofrece para instalaciones en general, reparaciones, calefacción, tarifa nocturna, centralización de contadores. Teléfono de contacto: 650406306.

**JARDINERO PROFESIONAL** español se ofrece para trabajar por las tardes para particulares. Teléfono de contacto: 652480751.

**LIMPIEZA**, pintura, ayuda en casa, compras, etc. Chico de 36 años se ofrece para trabajar. Serio, responsable, soltero. Interno o externo. Con experiencia demostrable y referencias. Teléfono: 679746723.

**MAQUINISTA REMALLADORA** española, 38 años, con experiencia, busca empleo en cadena, talleres de confección de ropa de señora, deportiva o laboral. Urgente. También de limpiadora. No contesto número privado. Teléfono: 626233389, o por e-mail: maylecasadogomez@yahoo.es.

**MATRIMONIO** de 50 años, españoles de Madrid, se ofrecen para trabajar de mantenimiento y conservación de chalet o terrenos pequeños. Régimen interno, precio a convenir, conductores ambos. Interesados llamar al siguiente número de teléfono: 666171907.

**MECÁNICO**, por horas con permiso de conducir B1 y C. Teléfono de contacto: 601917587. Manuel.

**PINTOR Y DECORADOR** de esculturas de marmolina y escayola busca empleo. Interesados llamar al siguiente teléfono: 650346625.

**PINTORA DECORADORA** busca trabajo. Personas interesadas ponerse en contacto en el siguiente número de teléfono: 679134937.

**TRANSPORTE**, con experiencia, carnets C y D. Interesadas ponerse en contacto en el siguiente número de teléfono: 606511066.

**VENTA POR CATÁLOGO**, joyería, lencería, cosmética y regalo. Importantes ganancias, no necesaria experiencia, compatible con otras ocupaciones. Solicitar catálogo gratuito. Envío por SEUR sin gastos. Teléfonos: 915739387 y 607824892.

**ENSEÑANZA**

**OFERTAS**

**ACADEMIA** en Getafe necesita profesor de inglés residente en Getafe o zona sur. Teléfono de contacto: 916839711.

**DEMANDAS**

**ÁLGEBRA**, cálculo, física, química, electrónica, estadística, ecuaciones diferenciales y otras. Físico con 10 años de experiencia imparte clases a domicilio. 16 euros/hora. Teléfonos: 605072572 y 912952763.

**FRANCÉS**, profesor titulado con prolongada residencia en Francia imparte clases particulares. Teléfono: 916823349 y 670627797.

**FRANCÉS**, profesora con 20 años de experiencia docente imparte clases de francés a domicilio. Método especial. Precio económico. Teléfonos de contacto: 679772020 y 916816900.

**FRANCÉS Y LENGUA ESPAÑOLA**, profesora de ESO, licenciada en filología francesa e hispánica, con experiencia demostrable, imparte clases particulares. Personas interesadas ponerse en contacto en el siguiente teléfono: 916817921.

**GUITARRA ELÉCTRICA Y ESPAÑOLA**, clases. Estilos: pop, rock, blues, etc. Canciones, solos, ritmos. Personas interesadas ponerse en contacto en el siguiente número de teléfono: 916960168.

**INGLÉS**, física, química y matemáticas, clases particulares. Personas interesadas ponerse en contacto en el siguiente número de teléfono: 696555380.

**INGLÉS Y LENGUA** con nivel de ESO y Bachillerato. Personas interesadas ponerse en contacto en el siguiente teléfono: 655232610. Preguntar por Verónica.

**MATEMÁTICAS**, física y química. Profesor con 20 años de experiencia imparte clases a ESO y Bachiller. Teléfono: 916959071.

**SERVICIO DOMÉSTICO**

**OFERTAS**

**SERVICIO DOMÉSTICO**, se buscan personas para trabajar por las tardes. Teléfono: 916960784. Llamar por las noches.

**DEMANDAS**

**CHICA SERIA** busca trabajo en servicio doméstico, cuidado de niños o ancianos. A partir de las 16.30 h. Personas interesadas ponerse en contacto en el siguiente número de teléfono: 606867846.

**CHICA SERIA** busca trabajo en servicio doméstico, cuidado de niños o ancianos. Tardes. Personas interesadas ponerse en contacto en los siguientes números de teléfono: 699593826 y 912952251.

**MATRIMONIO DE 50 AÑOS** se ofrece para mantenimiento y conservación de chalé o similar. En régimen interno. Somos españoles, de Madrid. Las personas interesadas pueden ponerse en contacto en el siguiente número de teléfono: 666171909.

**MUJER DE 45 AÑOS** se ofrece para trabajar por las mañanas en servicio doméstico, zona Getafe. Excelentes informes de una familia de la zona. Las personas interesadas pueden ponerse en contacto en el siguiente número de teléfono: 680374465. Cristina.

**MUJER SERIA** se ofrece para trabajar en servicio doméstico, cuidado de niños y ancianos. Por horas (mañanas). Zona Getafe. Personas interesadas ponerse en contacto en el siguiente número de teléfono: 637130765. Olga.

**SEÑORA** seria y responsable se ofrece para limpiar o cuidar niños o ancianos. Vehículo propio. Personas interesadas ponerse en contacto en el siguiente número de teléfono: 667410655.

**UCRANIANA**, residente en Getafe, con experiencia para limpiar casas. Solo mañanas de lunes a viernes, interna, externa o por horas. Personas interesadas ponerse en contacto en el siguiente teléfono: 610617287. Preguntar por Lana.

**PISOS**

**(VENTA EN GETAFE)**

**ALHÓNDIGA**, muy soleado, 4ª planta, cerca de la estación Getafe Centro. Interesados ponerse en contacto en: 916963214 y 616282762.

**ALHONDIGA**, precioso piso de 3 dormitorios, amplio salón, WC completo y terraza ¡Muy luminoso! ¡Muy cuidado! ¡Urge! Teléfono: 916834244.

**ALHÓNDIGA**, se vende piso, 100 m², 3 dormitorios. Teléfono de contacto: 916827671.

**ALHÓNDIGA**, seminuevo, 3 habitaciones, 2 cuartos de baño, ascensor y garaje. Precio: 290.000 euros. Teléfono: 655975517.

**ALHÓNDIGA**, totalmente reformado, 2 habitaciones, cocina amueblada, salón independiente con terraza, baño completo, trastero. Tarifa nocturna. Teléfono: 646208627.

**AVENIDA DE ARAGÓN**, con ascensor, 60 m², 3 dormitorios, exterior, reformado. 225.000 euros. Garaje opcional. Precio: 22.000 euros. Teléfono: 606193285.

**AVENIDA DE ARAGÓN**, piso 3ª planta, 60 m², 3 dormitorios, 2 terrazas, ascensor. 215.000 euros. Garaje opcional, 22.000 euros. Teléfonos: 916950932 y 66193285.

**AVENIDA DE ESPAÑA**, venta de piso. Muy bien comunicado, 3 dormitorios, A/E, salón de paso. Cocina amueblada. Baño completo reformado, instalaciones nuevas, gran terraza cerrada y trastero de 13 m². 245.000 euros. Negociables. Teléfonos: 620144007 y 679373573.

**AVENIDA DE LOS ÁNGELES**, piso de 71 m², 4ª planta, 3 dormitorios, 1 baño, gas natural, aire acondicionado, 3 armarios empotrados, terraza, salón amueblado, parquet, antena parabólica. En perfecto estado. 185.000 euros. Teléfono de contacto: 657407543.

**EL BERCIAL**, chalé de 360 m² útiles, 5 dormitorios, 3 WC, cocina amueblada, aire acondicionado, 2 plazas de garaje, piscina comunitaria. 570.000 euros. Teléfono de contacto: 639130799. (Ventura).

**EL BERCIAL**, piso de 112 m² contruidos, 2 plazas de garaje, trastero, ascensor, 4 dormitorios, 2 baños, salón independiente, cocina amueblada con tendedero, aire acondicionado en salón y habitación principal. Urbanización cerrada con piscina y zonas verdes. Precio: 327.000 euros. Teléfono de contacto: 615119849.

**EL BERCIAL**, piso reformado de 3 dormitorios, WC, gas natural y terraza ¡Muy luminoso! Precio: 195.000 euros. Teléfono: 916834244.

**EL BERCIAL**, piso reformado, 1ª planta, 3 amplios dormitorios, cocina con electrodomésticos, terraza, gas natural y exterior ¡Muy buenas calidades! Precio: 205.000. Teléfono de contacto: 916834244.

**GETAFE CENTRO**, 3º piso de 74 m², 3 dormitorios, a/a, calefacción, Climait, tendedero, cocina amueblada y equipada. Reformado. Mejor ver. C/ Hospital de San José. Muy céntrico. Precio: 203.000 euros. Teléfono: 916653559.

**GETAFE CENTRO**, piso de 78 m², 1ª planta, 3 dormitorios, completamente reformado, pintura en liso, puertas roble. Impecable, garaje doble opcional. Precio: 230.000 euros. Teléfono: 916653559.

**GETAFE CENTRO**, amplio piso de 120 m², 4 dormitorios, 2 WC, 2 terrazas, a/e, calefacción central, ascensor y trastero ¡Muy luminoso! ¡Excelente comunicación! Precio: 437.000 euros. Teléfono de contacto: 916834244.

**GETAFE CENTRO**, dúplex + local (120 m²) comercial (c/ Sierra, 19). 150 m², 4 habitaciones, 2 baños, una terraza de 20 m² en cada planta, suelos de mármol, aire acondicionado, calefacción, todo amueblado y garaje opcional. Precio: 780.000 euros. Personas interesadas ponerse en contacto en el siguiente teléfono: 639774569.

**GETAFE CENTRO**, piso de 3 dormitorios, salón independiente, 2 WC, muy luminoso, gas natural, garaje y trastero ¡Excelentes calidades! ¡Mejor ver! Precio: 397.000 euros. Interesados ponerse en contacto en el teléfono: 916834244.

PUBLICIDAD: TARIFAS ESPECIALES PARA PEQUEÑAS EMPRESAS Y PROFESIONALES. TELÉFONO: 91 601 03 94

**GETAFE CENTRO**, piso de 68 m<sup>2</sup>, 2ª planta, exterior, 3 habitaciones, cocina, salón de paso, baño y terraza. Garaje opcional. 210.000 euros. Teléfono: 699087804.

**GETAFE CENTRO**, piso de 93 m<sup>2</sup>, seminuevo (8 años), 2 dormitorios, 2 baños, cocina amueblada, salón independiente, ascensor y garaje opcional. Precio: 280.000 euros. Teléfono: 606039480.

**GETAFE CENTRO**, piso de 100 m<sup>2</sup>, 4º, salón 56 m<sup>2</sup>, 2 dormitorios, cocina y baño, salón de diseño. 269.950 euros. No agencias. Teléfono de contacto: 629891371.

**GETAFE CENTRO**, piso de 115 m<sup>2</sup> útiles seminuevo, 3 dormitorios, 2 WC, patio, ascensor y trastero ¡Muchas mejoras! ¡Mejor ver! 385.000 euros. Tel.: 916834244.

**GETAFE CENTRO**, próximo a la estación de cercanías Getafe Centro. Ático nuevo a estrenar, un dormitorio, cocina, baño completo, salón, comedor, terraza de 25 m<sup>2</sup>, trastero, ascensor, calefacción y aire acondicionado. Precio: 235.000 euros. Teléfonos: 687537323 y 916966086. Mº Angeles.

**GETAFE CENTRO**, seminuevo de 135 m<sup>2</sup>, amplio salón independiente, 3 dormitorios, 2 WC, gas natural, ascensor, garaje, urbanización con piscina ¡Excelentes calidades! ¡Mejor ver! Precio: 485.000 euros. Teléfono de contacto: 916834244.

**GETAFE CENTRO**, superficie útil de 71,45 m<sup>2</sup>, un dormitorio, un baño, un aseo, parquet, ventanas de aluminio, cocina independiente y amueblada, a/e. Piso muy luminoso, bien comunicado con línea de autobús y metro. 299.000 euros. Personas interesadas ponerse en contacto en el siguiente número de teléfono: 912952956.

**GETAFE CENTRO**, vendo apartamento, obra nueva, directamente propietario, un dormitorio, salón, cocina americana, baño, 49 m<sup>2</sup>, ascensor, calefacción t/n. Precio: 300.000 euros. Personas interesadas ponerse en contacto en el siguiente teléfono: 679227871.

**GETAFE CENTRO**, vendo piso, 94 m<sup>2</sup>, 4 dormitorios, cocina amueblada, a/a, exterior, cerca de Renfe. 253.000 euros. No agencias. Tardes. Interesados ponerse en contacto en el teléfono: 618741047.

**GETAFE NORTE**, chalé con piscina, 2 cuartos de baño, un aseo, 3 habitaciones, buhardilla, garaje, bodega, doble ventana, aire acondicionado, toldos. Personas interesadas ponerse en contacto en el siguiente teléfono: 620931426.

**GETAFE NORTE**, chalé de 240 m<sup>2</sup> + patio de 60 m<sup>2</sup>, buhardilla paneada en madera de 50 m<sup>2</sup>, 3 dormitorios, 2 baños + aseo, salón comedor, cocina, bodega, trastero y garaje para 2 coches. 520.000 euros. Teléfono: 686663976.

**GETAFE NORTE**, dúplex en venta de 164 m<sup>2</sup> construidos, cerca de Renfe, hace esquina, venta por traslado, ascensor, garaje y trastero, 10 años de antigüedad. Todo exterior. Precio: 480.000 euros. Teléfono: 655033046.

**GETAFE NORTE** (zona de la Raba). Piso de 100 m<sup>2</sup>, 1ª planta, ascensor, garaje, salón independiente de 25 m<sup>2</sup>, cocina amueblada, 3 habitaciones, 2 baños, calefacción de gas natural, Climalit. Urbanización privada con parque infantil y jardín. Personas interesadas ponerse en contacto en los teléfonos: 916819140 y 629329907.

**Se vende piso de 90m<sup>2</sup> en GETAFE (Juan de La Cierva)**  
3 dormitorios,  
2 terrazas,  
zona ajardinada  
interior privada,  
muy luminoso,  
2ª planta.  
**Tif: 606061716**

**JUAN DE LA CIERVA**, 1º piso de 70 m<sup>2</sup>, 3 dormitorios, a/a, 2 a/e, calefacción, puertas lacadas en blanco, cocina amueblada, luminoso, completamente reformado. Precio: 210.000 euros. Teléfono: 916653559.

**JUAN DE LA CIERVA**, 2º piso de 85 m<sup>2</sup>, 3 dormitorios, parquet, puertas de pino, 1 a/e, calefacción, tendedero, reformado completamente, todo amueblado. Mejor ver. Precio: 226.000 euros. Teléfono: 916653559.

**JUAN DE LA CIERVA**, ático seminuevo de 3 dormitorios, 2 WC, salón independiente, amplia terraza, garaje opcional, urbanización con piscina. Teléfono: 916834244.

**JUAN DE LA CIERVA**, bajo de 50 m<sup>2</sup>, 2 dormitorios, a/a, calefacción, puertas lacadas en blanco, Climalit, cocina amueblada, patio de 4 m<sup>2</sup>, Reformadísimo. Precio: 165.000 euros. Teléfono: 916653559.

**JUAN DE LA CIERVA**, frente a centro comercial, 4ª planta, 3 dormitorios, salón, cocina, baño completo, amplia terraza. Bomba de aire de frío y calor. Gas natural. 200.000 euros. Teléfono: 916962370.

**JUAN DE LA CIERVA**, impecable 2º piso de 53 m<sup>2</sup>, 2 dormitorios, 2 a/e, a/a, puertas en roble, Climalit, tarima, calefacción, todo reformado. Impecable. Precio: 180.000 euros. Teléfono: 916653559.

**JUAN DE LA CIERVA**, piso de 140 m<sup>2</sup>, amplio salón independiente, 3 dormitorios, 2 WC, terraza grande, calefacción central, ascensor, garaje y trastero. Recién reformado ¡Muy bonito! Personas interesadas ponerse en contacto en el siguiente número de teléfono: 916834244.

**JUAN DE LA CIERVA**, piso de 60 m<sup>2</sup>, 2 habitaciones, WC completo, cocina amueblada con electrodomésticos, ascensor, terraza acristalada, calefacción de t/n, dobles ventanas, p/i pino, reformado. Particular. 228.410 euros. Personas interesadas ponerse en contacto en el siguiente número de teléfono: 699653089.

**JUAN DE LA CIERVA**, planta baja de 50 m<sup>2</sup>, 2 dormitorios, puertas de roble, Climalit doble, paredes en estuco, 1 a/e, calefacción, todo reformado. Gran oportunidad. Mejor ver. Precio: 159.000 euros. Teléfono: 916653559.

**KELVINATOR**, 95 m<sup>2</sup>, 3 dormitorios, 2 baños, salón independiente, todo amueblado, 6 armarios empotrados, ventanas climalit, puertas de roble, parquet, calefacción, gas natural, ascensor, garaje, trastero. Teléfono: 619921850.

**KELVINATOR**, nuevo, 120 m<sup>2</sup>, 3 habitaciones dobles, 8 a/e, entrada de 10 m<sup>2</sup>, cocina de roble nueva, parquet, puertas de roble, salón independiente, 2 WC, patio. Teléfonos: 669405709 y 629270245.

**LUMINIOS ALUDAR**  
"NUEVAS SOLUCIONES EN ALUMINIO"  
Ventanas  
Rotura Punteo Térmico  
Frentes de Armario  
Mampara de baño  
Ventana Tejado  
Albañilería  
C/ Leganés, 39 GETAFE (Madrid)  
Teléfono: 91 683 67 76

**QA Gestoría**  
Gestoría Administrativa  
**Autónomos y contabilidad**  
C/ Padre Blanco, 6  
28901 Getafe (Madrid)  
Tlfs: 91 681 40 88 / 38  
Fax: 91 665 05 05  
mahillo@gestores.net  
www.gestoriamahillo.com

**VEGA NEW HOUSE**  
LES DESEA  
**FELIZ NAVIDAD**  
C/ Magdalena 13, 28901, Getafe  
Teléfono: 91 665 35 59  
ABRIMOS SÁBADOS TARDE

**LAGUNA DE JOATZEL**, 93 m<sup>2</sup>, 2ª planta, todo exterior, luminoso, 3 dormitorios, 2 baños completos, salón de 22 m<sup>2</sup>, parque, a/e, c/i, doble ventana, ascensor, zonas verdes. 304.000 euros. Teléfono: 625113035.

**LAS MARGARITAS**, amplio piso de 3 habitaciones, frente a Universidad, 1ª planta con terraza, bien comunicado, para reformar. Precio: 210.355 euros. Teléfono de contacto: 606454182. Jesús.

**LAS MARGARITAS**, amplio piso de 3 dormitorios, terraza, WC completo de origen ¡Muy luminoso!

**LAS MARGARITAS**, 65 m<sup>2</sup>, 2 habitaciones, 1 baño, reformado, 2 aires acondicionados, gas natural, Climalit, tarima, semiamueblado, cuarta planta. Muy bonito. Mejor ver. Precio: 216.000 euros negociables. Teléfono: 696381673.

**LAS MARGARITAS**, piso en Torre Las Margaritas, ascensor, recién reformado, 75 m<sup>2</sup>, 2 habitaciones y un baño. Precio: 240.405 euros. Teléfono de contacto: 607563372.

**LAS MARGARITAS**, piso reformado, amueblado, 3 dormitorios, exterior, cocina con electrodomésticos, calefacción, cerca metro. Precio: 185.000 euros. Teléfono de contacto: 916834244.

**PLAZA GÁLVEZ**, exterior, 95 m<sup>2</sup> útiles, 1ª planta, 3 dormitorios, 2 baños, cocina amueblada, G/N, climalit, nuevo, 5 años. Plaza de garaje opcional. 330.000 euros. Teléfono: 649723127.

**SAN ISIDRO**, amplio piso de 90 m<sup>2</sup>, salón independiente, cocina con electrodomésticos, 3 dormitorios, terraza, gas natural ¡Muy buena zona! Precio: 243.000 euros. Teléfono: 916834244.

**SAN ISIDRO**, apartamento reformado a estrenar, a/e, 1 dormitorio (antes 2), patio, trastero. Precio: 165.000 euros. Teléfono de contacto: 916834244.

**SAN ISIDRO**, calle Valdemoro, piso bajo, exterior, 2 dormitorios. 204.400 euros. Teléfono de contacto: 616783486.

**SAN ISIDRO**, reformado recientemente de 3 dormitorios, a/e, terraza, totalmente amueblado ¡Buenas calidades! Precio: 213.000 euros. Teléfono: 916834244.

**SAN ISIDRO**, piso reformado de 2 dormitorios (antes 3), cocina con electrodomésticos, gas natural, amueblado. Ascensor. ¡Ocasión! Precio: 195.000 euros. Teléfono: 916834244.

**UNIVERSIDAD**, impecable 2º piso de 60 m<sup>2</sup>, 2 dormitorios, tarima, Climalit, puertas de pino, a/a, 1 a/e, terraza, semiamueblado, totalmente reformado. Para entrar a vivir. Precio: 197.800 euros. Teléfono de contacto: 916653559.

**(VENTA FUERA DE GETAFE)**

**ADRADA DEL PIRÓN (SEGOVIA)**, casa diáfana, 2 plantas, patio, garaje, trastero y ventanas de Climalit con cristal doble. Personas interesadas ponerse en contacto en el siguiente número de teléfono: 916813984.

**CIUDAD LINEAL (MADRID)**, c/ Luis Ruiz, entreplanta de 66 m<sup>2</sup>, jardín 97 m<sup>2</sup>, un dormitorio, trastero, nueva construcción, a estrenar, garaje opcional. 347.990 euros. Teléfono de contacto: 646540696.

**FUENLABRADA (EL FERIA)**, 3 dormitorios, 2 baños, cocina amueblada, aire acondicionado en salón y habitaciones, parquet, climalit, trastero y garaje. Precio: 284.500 euros. Teléfono: 669525192.

**GRIÑÓN**, particular, chalé pareado de esquina, 2 plantas + sótano, 250 m<sup>2</sup> habitables, 520 m<sup>2</sup> de parcela, reforma a estrenar. 378.637 euros. Teléfono: 629162083.

**PARLA**, Fuentebella, 80 m<sup>2</sup>, 3 dormitorios, salón comedor, cocina amueblada, baño completo, terrazas acristaladas, c/c, tarima flotante, puertas de roble, reformado, piscina y zonas deportivas. Precio: 210.000 euros. Teléfonos: 607460983 y 67959425.

**PARLA (ISABEL II)**, 2ª planta, 75 m<sup>2</sup>, ascensor, 3 dormitorios, 1 baño, 2 terrazas cerradas, doble ventana, suelo de gres, puertas de madera, calefacción individual, 2 trasteros. Precio: 240.000 euros. Teléfono: 618968413.

**PINTO**, La Tenería, apartamento de 45 m<sup>2</sup> + 30 m<sup>2</sup> de patio, nuevo, garaje y trastero. 190.000 euros. Teléfono de contacto: 609227733.

**PUENTE DE VALLECAS**, ático de 2 dormitorios, baño, terraza de 14 m<sup>2</sup>, ascensor, trastero, aire acondicionado. 5 años de antigüedad. Bien comunicado y luminoso. 270.000 euros negociables. Teléfono: 659455973.

**SAN CRISTÓBAL DE LOS ÁNGELES**, piso en venta. Precio: 177.248 euros. Teléfono: 638087612.

**SESEÑA**, ático de 100 m<sup>2</sup>, 2 dormitorios, un baño, piscina, garaje y trastero. 204.000 euros. Personas interesadas ponerse en contacto en el teléfono: 678634107.

**SESEÑA**, chalé de 260 m<sup>2</sup>, cuatro plantas, nuevo a estrenar. 330.000 euros. Teléfono: 669864401.

**TOLEDO**, a 45 min. de Madrid, chalet de 105 m<sup>2</sup> construidos, 3 dormitorios, garaje, gran porche, parcela de 600 m<sup>2</sup>, árboles frutales. 222.000 euros. Interesados llamar al teléfono: 630652165.

**VALDEMORO (EL RESTÓN)**, piso de 85 m<sup>2</sup> útiles, 3 habitaciones, plaza de garaje y trastero. Buenas vistas. Precio: 264.000 euros. Teléfono: 699959503.

**VALLECAS**, ático de 2 dormitorios, 1 baño, terraza de 14 m<sup>2</sup>, trastero, ascensor, aire acondicionado con bomba de calor, calefacción individual de gas natural. Luminoso y bien comunicado. Finca de 5 años. Precio: 270.000 euros negociables. Teléfono: 659455973.

**VILLVERDE BAJO**, vendo piso, 3 dormitorios, un baño, amueblado, 70 m<sup>2</sup>. 171.288 euros. Teléfono: 679770183.

**(ALQUILER EN GETAFE)**

**ALHÓNDIGA**, apartamento amueblado, un dormitorio, todo a estrenar (cerca del hospital). 650 euros + comunidad. Teléfono: 606962893.

**AVDA. ANDALUCÍA**, apartamento, un dormitorio, urbanización cerrada con piscina, trastero, amueblado. A estrenar. 650 euros. Imprescindible aval. Teléfono: 647657739.

**AVDA. ARAGÓN**, piso de 3 dormitorios, exterior. Precio: 800 euros/mes. Teléfono: 916960784.

**AVDA. ARAGÓN**, piso de 4 dormitorios, exterior. Precio: 1.100 euros/mes. Teléfono: 916960784.

**CATEDRAL**, alquiler piso, 2ª planta, 2 habitaciones, cocina amueblada. 650 euros. Teléfono: 616613292.

**EL BERCIAL**, piso a estrenar de 80 m<sup>2</sup> en zona nueva, 3 dormitorios, 2 cuartos de baño, gran comedor, cocina con tendedero, a/a por conductos, calefacción, pintura lisa, parquet, trastero, garaje y piscina. Precio: 800 euros/mes (comunidad incluida). Teléfono: 607925292.

**GETAFE CENTRO**, 3 dormitorios, salón, cocina y baño amueblados. Buenas condiciones. Precio: 750 euros/mes + comunidad. Nómina y papeles en regla. Teléfono de contacto: 660962893.

**GETAFE CENTRO**, a 2 minutos de la estación, 1º, 4 dormitorios, amueblado. 950 euros. Imprescindible 3 meses de fianza y el corriente, necesaria nómina. Teléfono: 916964939.

**GETAFE CENTRO**, al lado de la estación de Getafe Centro, 4 habitaciones, 2 baños, salón y cocina. Reformado. Precio: 1.200 euros/mes. Teléfono: 606815851.

**GETAFE CENTRO**, apartamento a estrenar, zona de la Catedral, totalmente amueblado, un dormitorio, cocina, baño, salón y 2 terrazas. Precio: 630 euros/mes. Imprescindible aval bancario. Personas interesadas ponerse en contacto en el siguiente teléfono: 678888454.

**LAS MARGARITAS**, frente a la Universidad, 3 dormitorios, 4ª planta exterior, completamente reformado, amueblado, calefacción t/n, teléfono y TV en habitaciones, bañera de hidromasaje. Aval bancario o de propiedad. 690 euros. Personas interesadas ponerse en contacto en los siguientes números de teléfono: 618164057 y 619794528.

**SECTOR III (DÚPLEX)**, 150 m<sup>2</sup> más 40 de jardín, 4 dormitorios, 3 baños, garaje y trastero. Colonia Nuestra Señora de Loreto, a 5 minutos de Metrosur (Conservatorio). Precio: 1.200 euros/mes. Personas interesadas ponerse en contacto en los siguientes números de teléfono: 916596215 y 675067383.

**AG. INMOBILIARIA**  
Desde 1989  
C/ Felipe Estevez, 16 Local  
Teléfono: 91 683 42 44 · Fax: 91 696 55 08

<b>GETAFE CENTRO</b> Piso para reformar de 3 dormitorios, 2 terrazas, amplio salón, exterior. ¡Ocasión! ¡Buena zona! <b>33.277.200 ptas. - 178.000 euros</b>	<b>GETAFE CENTRO</b> Reformado, 2 dormitorios, C/C, A/A, amplio salón ¡Buenas calidades! ¡Inmejorable zona! <b>27.453.690 ptas. - 201.000 euros</b>	<b>SI QUIERES BUSCAR PISO, NOSOTROS TE AYUDAMOS... TODAS LAS ZONAS</b> <b>HIPOTECAS 100%+GASTOS</b> <b>HIPOTECA PUENTE, NOS HACEMOS CARGO DEL PAGO DE SUS DEUDAS HASTA LA VENTA DE SU CASA</b> <b>REUNIFICACIÓN DE DEUDAS</b> <b>REFORMAMOS TU VIVIENDA Y TE LO FINANCIAMOS</b> <b>FACILIDADES PARA EXTRANJEROS</b> <b>NECESITA DINERO Y NINGÚN BANCO SE LO SOLUCIONA, LLÁMANOS...</b>	<b>JUAN DE LA CIERVA</b> Piso para reformar 70m <sup>2</sup> , 3 dormitorios, planta baja. ¡Muchas posibilidades! ¡Buena zona! <b>36.604.920 ptas. - 175.000 euros</b>	<b>ALHÓNDIGA</b> Recién reformado, salón ind., 2 dormitorios, terraza, gas natural ¡muy luminoso! <b>33.277.200 ptas. - 189.000 euros</b>
<b>GETAFE CENTRO</b> Reformado, 2 amplios dormitorios, G/N, A/A, semiamueblado ¡Buenas calidades! ¡Mejor ver! <b>36.438.534 ptas. - 186.000 euros</b>	<b>JUAN DE LA CIERVA</b> Piso para reformar, 2 dormitorios, patio, exterior ¡Muchas posibilidades! ¡Ocasión! <b>29.117.550 ptas. - 153.000 euros</b>		<b>JUAN DE LA CIERVA</b> Reformado, 3 dormitorios, wc completo, salón independiente, 2 terrazas, G/N ¡¡Mejor ver! <b>33.510.140 ptas. - 231.000 euros</b>	<b>ALHÓNDIGA</b> Reformado de 2 dormitorios (antes 3), salón ind., planta baja y calefacción. <b>33.443.586 ptas. - 195.000 euros</b>
<b>GETAFE CENTRO</b> Reformado a estrenar, 2 dormitorios, terraza, ¡Muy buenas calidades! ¡Mejor ver! <b>34.109.130 ptas. - 189.000 euros</b>	<b>JUAN DE LA CIERVA</b> Piso reformado, 2 dormitorios, terraza, tarima, gas natural, A/A ¡Muy luminoso! <b>31.779.726 ptas. - 174.000 euros</b>		<b>ALHÓNDIGA</b> Reformado, salón independiente, 1ª planta, cocina+electrodomesticos Amueblado. <b>29.117.550 ptas. - 183.000 euros</b>	<b>ALHÓNDIGA</b> Para reformar, salón ind. 2 dormitorios, 1ª planta ¡Bien ubicado! ¡Ocasión! <b>32.445.270 ptas. - 165.000 euros</b>

PUBLICIDAD: TARIFAS ESPECIALES PARA PEQUEÑAS EMPRESAS Y PROFESIONALES. TELÉFONO: 91 601 03 94

**(ALQUILER FUERA DE GETAFE)**

**LEGANÉS**, frente a Pereda, apartamento de un dormitorio, totalmente amueblado, 650 euros, imprescindible aval. Teléfono: 647657739.

**PARLA**, Fuentebella, 3 dormitorios, c/c y piscina. Precio: 650 euros/mes (gastos incluidos). Se precisa aval. Teléfono: 916829745.

**PARLA**, zona La Ermita, amueblado, 3 dormitorios, 2 cuartos de baño, salón comedor, garaje y piscina. 1.000 euros. Teléfono: 627555398.

**(ALQUILER DE HABITACIONES)**

**GETAFE CENTRO**, alquiler de habitaciones, frente a bus y metro. Teléfono: 916812469.

**GETAFE CENTRO**, calle Escaño, 4. Comparto piso con chica fumadora. Precio: 325 euros/mes. Teléfono: 649319491. Preguntar por Álex.

**JUAN DE LA CIERVA**, alquiler de habitación para chica no fumadora, derecho a todo, piso bajo exterior. Precio: 250 euros/mes (gastos incluidos). Teléfono: 666102529.

**SECTOR III**, 1 dormitorio para chico, con derecho a cocina, baño y salón. Precio: 270 euros/mes. Teléfono: 691400561.

**SECTOR III**, dormitorios independientes cerca del MetroSur, con derecho a cocina, baño y salón. Precios de 280, 290 y 300 euros/mes, dependiendo del tamaño. Teléfono de contacto: 691400561.

**PARCELAS Y FINCAS RÚSTICAS****(OFERTAS)**

**SECTOR III**, parcela de 1200 m<sup>2</sup> con 500 m<sup>2</sup> de edificabilidad, piscina, ajardinadas con árboles de sombra y frutales. Instalación eléctrica y riego. Posibilidad de rehabilitar vivienda de 405 m<sup>2</sup>. Precio: 1.050.000 euros. Teléfono: 646540696.

**(DEMANDAS)**

**POLÍGONO INDUSTRIAL LOS OLIVOS**, compro parcela de 500 m<sup>2</sup>, preferentemente primera fase. Teléfono: 627845114.

**LOCALES, NAVES Y OFICINAS****(ALQUILER EN GETAFE)**

**AVDA. DE ESPAÑA**, 250 m<sup>2</sup>, mucha fachada y salida a dos calles. Precio a convenir. Teléfono de contacto: 678526081.

**AYUNTAMIENTO**, alquiler de local de 115 m<sup>2</sup>. Libre a partir del 1 de octubre de 2007. Teléfono: 696811999.

**C/ MADRID**, local con traspaso. 90 m<sup>2</sup> en planta calle y 125 m<sup>2</sup> de sótano. Teléfonos: 916823651 y 696430556.

**C/ TOLEDO**, comercial de 190 m<sup>2</sup> con salida de humos. Precio: 4.000 euros/mes. Teléfono: 630275542.

**FUENLABRADA**Local 130 m<sup>2</sup>

Insonorizado,

ideal para cualquier

tipo de negocio.

Gran Oportunidad

Inversores

Tlf: 691885229

**GETAFE CENTRO** (detrás del Ayuntamiento), local de 120 m<sup>2</sup> reformado. Alquiler 1.052 euros + IVA. Teléfono: 696811999 (Juan).

**GETAFE CENTRO**, local nuevo de 80 m<sup>2</sup> + 20 m<sup>2</sup> de patio, con baño, agua, luz. 750 euros. Teléfono: 639774569.

**GETAFE CENTRO**, se alquila local, 230 m<sup>2</sup>, con todas las instalaciones. Interesadas ponerse en contacto en el teléfono: 916827671.

**PELUQUERÍA**, en funcionamiento desde hace 13 años (por no poder atender). Sin traspaso. Muy económico. Con mucho trabajo y excelente zona céntrica. Teléfono: 616012040.

**POLÍGONO DE SAN MARCOS**, nave de 400 m<sup>2</sup> + 40 m<sup>2</sup> de oficinas, patio trasero y delantero, con luz y agua. Teléfono: 639303663.

**SECTOR III**, alquiler local para cualquier negocio. Ideal para peluquería. 40 m<sup>2</sup> útiles, con servicio, lavabo, cierras ciegos, local de esquina. 450 euros + IVA. Teléfono: 916959071.

**(ALQUILER FUERA DE GETAFE)**

**PARLA (FUENTEBELLA)**, se alquila trastero. 600 euros anuales. Teléfono: 655232629.

**RETIRO (MADRID)**, alquiler de gabinete en clínica privada, 20 m<sup>2</sup>. 310 euros/mes. Teléfonos de contacto: 649908829 y 655486073. Preguntar por Silvia.

**VILLAVERDE BAJO**, alquiler local, 60 m<sup>2</sup>, ideal para peluquería, calle comercial, frente al autoservicio Día. Personas interesadas ponerse en contacto en el siguiente número de teléfono: 916962916.

**(VENTA EN GETAFE)**

**C/ VALENCIA**, trastero-semisótano de 13 m<sup>2</sup>. Precio: 24.000 euros. Teléfonos: 916956986 y 699045853. Preguntar por Alicia.

**GETAFE CENTRO**, se vende local en el centro de Getafe, 55 m<sup>2</sup>, cristales antibalas, alarma, caja fuerte, a reformar. Precio: 131.000 euros. Teléfono: 916653559.

**GETAFE CENTRO**, vendo local. 100.000 euros. Teléfono: 639781161.

**KELVINATOR**, trasteros y plazas de garaje. Teléfono: 916955859.

**(VENTA FUERA DE GETAFE)**

**LEGANÉS**, hospital, local de 35 m<sup>2</sup>. Teléfono: 916941628.

**(TRASPASO EN GETAFE)**

**C/ TOLEDO, 6**, local de 95 m<sup>2</sup>, junto al Ayuntamiento, pizzería con terraza. Teléfono: 661937995.

**GETAFE CENTRO**, se traspasa tienda recién inaugurada, renta baja. Precio a convenir. Teléfonos: 916017941 y 917977359.

**JUAN DE LA CIERVA**, se traspasa local comercial, de 60 m<sup>2</sup>, diáfano, en funcionamiento, 15 metros de fachada. Alquiler mensual 600 euros. Traspaso: 20.000 euros. Teléfono: 916653559.

**(TRASPASO FUERA DE GETAFE)**

**LEGANÉS**, traspaso alimentación y frutos secos. Funcionando. Cerca de colegio, hospital y MetroSur. Urge por no poder atender, 16.000 euros. Teléfono: 605524504 (Elena).

**MOTOR****(VENTA)**

**BMW 320 DIÉSEL**, 136 CV, año 2000, climatizador, perfecto estado, 50.000 km, transferido. 16.500 euros. Teléfono: 629259401.

**BMW 520**, 170 CV, 130.000 km., libre de revisiones, nacional, azul, perfecto estado, diciembre 2000. Precio: 13.600 euros. Teléfono: 607745814.

**BMW 525**, matrícula M-UD, 1.600 euros. Teléfono: 916836345 (20.00 h).

**CITROËN XANTIA 1.90**, color verde, climatizador, excelente estado, siempre en garaje, diésel, 162.000 km, matrícula: M-0318-PN. 1.750 euros. Teléfono: 667494162.

**CITROËN XSARA PICASSO EXCLUSIVO HDI**, todos los extras, sensor de aparcamiento, gris plata, 2 años de garantía, año 2004. Precio: 12.000 euros. Teléfono de contacto: 687830045.

**FIAT FIORINO**, gasoil. Vendo en buen estado. Interesados llamar al teléfono: 617913732.

**FORD ESCORT**, gasolina, en buen estado. Precio: 1.800 euros. Teléfono: 916832660.

**MERCEDES E220 CDI**, caja nueva, plata, octubre 2002, todos los extras. 27.346 euros. Teléfono de contacto: 629259401.

**MERCEDES E290 TD** Avantgarde, diciembre del 97, automático. 16.250 euros. Teléfono: 665523806.

**RENAULT LAGUNA EXPRESION**, 16 válvulas, 1.600 gasolina. Precio: 7500 euros. Teléfono: 916830948.

**SEAT TOLEDO 1.9**, 110 CV, año 2002, gris medio, todos los extras. 13.000 euros. Teléfono: 649885427.

**SUZUKI BURMANG 125 CC**, moto en venta, garantía de un año, seminueva (3.800 km). 2.600 euros. Regalo casco y pitón valorados en 200 euros. Teléfono: 657186992. Juan.

**TOYOTA RAV-4**, modelo Luna, año 2001, 71.000 km., 5 puertas, color plata, a toda prueba. 17.000 euros. Teléfono: 653611812.

**VOLKSWAGEN GOLF 4, TDI**, vendido. 130 CV, suspensión sport, muy equipado y bonito, con libro de revisiones. Teléfono: 635412272.

**VOLKSWAGEN PASSAT, TDI**, 130 CV, 79.000 km, color negro, finales del 2003, todos los extras, transferencia incluida, a toda prueba. 15.000 euros. Teléfono: 639165478.

**GARAJES****(ALQUILER/VENTA EN GETAFE)**

**ALHÓNDIGA**, c/ Galdós. Plaza de garaje en alquiler. Teléfono de contacto: 639379649.

**AVDA. DE ESPAÑA**, frente al polideportivo Juan de la Cierva. Teléfono: 916815590 (14.30 a 16.30 h.)

**AVDA. JUAN DE BORBÓN**, El Casar. Individual. Teléfono: 678078847. Preguntar por Juana.

**C/ CATALUÑA**, plaza de garaje amplia y cómoda de maniobra. Precio: 90 euros/mes. Teléfono: 687537323.

**C/ ESTEBAN TERRADAS**, cerca de la estación Getafe Centro. 65 euros. Teléfono: 665271493.

**C/ FUENLABRADA**, junto al Ayuntamiento, garaje en venta, amplia, de 15 m<sup>2</sup>, buen acceso. Precio: 35.800 euros. Teléfono: 916820311. Tardes.

**C/ GENERAL PINGARRÓN**, plaza de garaje en aparcamiento Escolapios. 100 euros. Teléfonos de contacto: 916826855 y 678537357.

**C/ HERNÁN CORTÉS, 8**, amplia plaza, se alquila por 75 euros/mes. Teléfono: 916810339 (19.00 horas).

**C/ MARGARITA XIRGU**, para coche no superior a 4 metros de largo. 65 euros. Teléfono: 916962370.

**C/ POLVORANCA**, se alquila plaza de garaje para moto en c/ Polvoranca. Mando a distancia. 40 euros. Teléfono: 916820237.

**C/ SAN ISIDRO**, plaza de garaje en alquiler. Precio: 90 euros. Teléfono: 916820311. Llamar por las tardes.

**C/ SAN VICENTE**, se alquila plaza de garaje, detrás de Hacienda. 90 euros. Tfnos.: 916953117 y 639592267.

**C/ TOLEDO - C/ FUERZAS ARMADAS**, plaza de garaje en alquiler. Teléfonos: 916964776 y 676458530.

**C/ VILLAVICIOSA**, plaza de garaje en venta, amplia. 33.657 euros. Teléfono: 699087804.

**EL BERCIAL**, plaza de garaje grande en alquiler, junto a MetroSur y Corte Inglés. Precio: 100 euros/mes. Teléfono: 646540696.

**EL BERCIAL**

Se alquila

Plaza de GARAJE

cerca de URENDE

Económico

Tlf: 607988313

**ERMITA DE SAN ISIDRO**, plaza de garaje en alquiler. Teléfono de contacto: 916813984.

**GETAFE CENTRO**, (Plaza General Palacio). Plaza de garaje en alquiler. Precio: 95 euros. Teléfonos: 916826233 y 630020712.

**GETAFE NORTE (C/ MARUJA TORRES)**, Plaza de garaje en alquiler o en venta, con vigilancia 24 horas. Precio: 65 euros/mes. Teléfono de contacto: 629949166.

**JUAN DE LA CIERVA**, (parking) plaza de garaje en venta para coche. Precio: 27.000 euros. Teléfono: 687537323. M<sup>a</sup> Angeles.

**KELVINATOR**, c/ Ramón Rubial, fácil acceso y mando a distancia. 70 euros/mes. Teléfono: 618741047.

**KELVINATOR**, plaza de garaje en alquiler, 57 euros. Teléfonos: 916821997 y 628338964.

**KELVINATOR**, plaza de garaje para moto. C/ Joan Font. Teléfono de contacto: 645972829.

**KELVINATOR**, se alquila plaza de garaje de fácil acceso y mando a distancia. 60 euros. Interesados ponerse en contacto en el siguiente teléfono: 626448389.

**NUOVO BERCIAL**, se alquila plaza de garaje. 85 euros. Teléfonos: 916826233 y 630020712.

**RECINTO FERIAL**, se alquila plaza de garaje. 70 euros. Teléfono de contacto: 617548874.

**SAN ISIDRO (C/ Almendro)**, plaza de garaje en alquiler. Precio: 90 euros/mes. Teléfonos de contacto: 916814883 y 663584829.

**SAN ISIDRO**, plaza de garaje en alquiler en el polideportivo San Isidro, muy grande, vigilancia 24 horas. Precio: 90 euros/mes. Teléfono de contacto: 916955663. Esmeralda.

**SAN ISIDRO**, se alquila plaza de garaje de nueva construcción en el polideportivo San Isidro. 90 euros. Teléfono de contacto: 627757417.

**(ALQUILER/VENTA FUERA DE GETAFE)**

**ZARZAQUEMADA (LEGANÉS)**, situada en la Avenida de La Mancha, plaza de garaje grande. Buena inversión. Personas interesadas ponerse en contacto en el siguiente teléfono: 665271493.

**ELECTRODOMÉSTICOS MUEBLES Y OBJETOS****(COMPRA)**

**CUATRO SILLAS** blancas, de cocina o salón en buen estado y económicas. Personas interesadas ponerse en contacto en el siguiente número de teléfono: 626448389.

**(VENTA)**

**ALFOMBRA** de 2x3 m + aspiradora Molinex: precio: 40 euros. Lámpara de bronce de 10 brazos: precio: 25 euros. Cabecero de cama de 90: precio: 20 euros. Teléfono: 916830948.

**APARATO DE AIRE ACONDICIONADO** nuevo, movable con ruedas. Precio: 200 euros. Personas interesadas ponerse en contacto en el siguiente teléfono: 916826628.

**ARMARIO DE MADERA**, 4 puertas, en muy buen estado. Personas interesadas ponerse en contacto en el teléfono: 617913732.

**ARMARIOS** de 4 cuerpos+mueble auxiliar, en buen estado. Precio 350 euros. Llevo a domicilio. Personas interesadas ponerse en contacto en el siguiente teléfono: 630659165.

**ASIENTO DE FURGONETA** Ford Transit de 3 plazas. Totalmente nuevo. Precio: 100 euros. Personas interesadas ponerse en contacto en el teléfono: 916812205.

**CABECERO DE MATRIMONIO** con barra de madera y cojinetes y alfombra de piel. Precio: 40 euros. Teléfono: 660120491.

**CAMBIADOR PLEGABLE** con bañera, ropa de bebé en venta, y regalo edredón + chichonera de cuna. Interesados llamar al teléfono: 660978920.

**CAMILLA PLEGABLE** nueva. 120 euros. Personas interesadas ponerse en contacto en el siguiente número de teléfono: 916019238.

**CINTA ANDADORA**, motorizada, sistema de inclinación eléctrico, plegado fácil, monitor con múltiples funciones, llave de seguridad y control de pulsaciones. Sin uso. Precio: 550 euros. Personas interesadas ponerse en contacto en el siguiente teléfono: 916961386.

**CUNA** de madera en venta, con colchón (regalo edredón y protector) y ropa de bebé de verano (de 6 a 12 meses). Personas interesadas ponerse en contacto en el siguiente número de teléfono: 912482852.

**CUNA** de madera con colchón y ropita. 120 euros. Personas interesadas ponerse en contacto en el siguiente teléfono: 916844134.

**DORMITORIO DE MATRIMONIO**, color granate-negro brillo, compuesto de cabecero + mesillas (55 cm + coqueta + espejo y colchón. 90 euros. Teléfono de contacto: 675894390.

**DORMITORIO JUVENIL** color pino miel, cabecero de 90 cm, escritorio, mesilla y estantería pequeña. Teléfono: 916814954.

**DORMITORIO JUVENIL**, tubo rojo, 2 camas, con somieres de láminas de madera, escritorio y estantería con 3 estantes. Precio: 200 euros. Teléfonos: 916844860 y 699760432.

**EDREDÓN DE CUNA** con chichonera, pañalero, bolsa y cambiador sin estrenar. Precio: 100 euros. Teléfono: 666120491.

**FREIDORA** basculante Zanussi, 80x80 cm. Buen estado. Precio a convenir. Teléfonos: 916833199 y 676238435.

**FRENTE DE ARMARIO** de 2 hojas de cristal. Precio: 60 euros. Personas interesadas ponerse en contacto en el siguiente número de teléfono: 916812205.

**HABITACIÓN INFANTIL** de color blanco y azul, cama, litera, armario y rinconera. Estudio con tres muebles bajos con cajones. 300 euros. Personas interesadas ponerse en contacto en el siguiente número de teléfono: 916844860.

**LITERAS** de IKEA, gris cromado perlado. 80 euros. Personas interesadas ponerse en contacto en el siguiente teléfono: 916836345. Llama a partir de las 20 horas.

**MAQUINARIA DE ALIMENTACIÓN** con tres meses (cortadora de fiambre, 2 serradoras de hueso, 4 balanzas electrónicas, báscula electrónica para pesar terneros, 2 tajos de metacrilato, cuchilleros, etc. Personas interesadas ponerse en contacto en el siguiente número de teléfono: 652186022. Llamar por la noche.

**MAQUINARIA DE CORTE** de madera. Marca Stayer (Mod. SQ-75). Precio: 125 euros. Personas interesadas ponerse en contacto en el siguiente teléfono: 916812205.

**MAQUINARIA DE COSER** de 2 agujas, motor monofásico, 3.000 revoluciones. Precio: 1.500 euros. Personas interesadas ponerse en contacto en el siguiente número de teléfono: 916812205.

**MAQUINARIA DE COSER** de puntada invisible. Precio: 500 euros. Personas interesadas ponerse en contacto en el siguiente número de teléfono: 916812205.

**MAQUINARIA DE HOSTELERÍA**, se vende por cierre de negocio (máquina de hielo ITV Pulsar 45, lavavasos línea blanca LC 1500, aire acondicionado de 13.500 frigorías, armario frigorífico de 6 puertas). Personas interesadas ponerse en contacto en el siguiente número de teléfono: 916823483.

**MESA DE COCINA** tipo libro de 1 x 50 cm + 3 sillas de madera de tono claro. Precio: 100 euros. Personas interesadas ponerse en contacto en el siguiente número de teléfono: 626448389.

**MESA DE SALÓN** + 4 sillas, en venta, color cerezo y tapizado en burdeos. Buen estado. Precio: 120 euros. Personas interesadas ponerse en contacto en el siguiente número de teléfono: 916965535.

**MESA DE TELEVISIÓN**, en venta, con ruedas y puertas de cristal. Personas interesadas ponerse en contacto en el siguiente teléfono: 660978920.

**MESA OVALADA** de madera, vendo, (1 m y 70 cm x 90 cm) desplegable a 3 metros, con 2 alas. Más 5 sillas a juego (color caoba, recién tapizadas), 400 euros. Personas interesadas ponerse en contacto en el siguiente número de teléfono: 916995799.

**MOBILIARIO DE PELUQUERÍA**, muy económico y en buen estado. Personas interesadas ponerse en contacto en el siguiente número de teléfono: 616012040.

**MOBILIARIO**, habitación juvenil, cama de 90 + armarios + sinfonier, regalo colchones y edredón. Cama de 1,20 y regalo mesilla de caoba de 3 cajones. Personas interesadas ponerse en contacto en el siguiente número de teléfono: 660978920.

**MOBILIARIO DE HOSTELERÍA**, frigorífico de 5 alturas y 2 puertas (2,10 x 0,70 x 0,70), congelador vertical (2,10 x 0,71 x 0,70), arcón congelador de 2 puertas (103 x 0,91 x 0,60), vitrina mostrador con motor exterior y 12 bandejas (2 m de alto x 33,5 x 24) y surtido de vajillas variadas. Venta por lote o por separado. Personas interesadas ponerse en contacto en el siguiente teléfono: 666171909.

**MUEBLES DE COCINA**, vendo, estilo moderno, buen estado, 2 frentes, uno de 2 metros y 60 centímetros y otro de 1 metro y 60 centímetros, intercambiables, con hornos y vitrocerámica, diseño especial. Precio: 600 euros. Personas interesadas ponerse en contacto en el siguiente teléfono: 916650495.

**MUEBLES DE SALÓN**, rinconera azul, mueble en cerezo, mesa centro de cerezo elevable con cristal, mesa extensible con 6 sillas (a juego en decapé). Todo en buen estado y bajo precio. Personas interesadas ponerse en contacto en el siguiente teléfono: 609838136.

**PUERTA** de entrada de madera maciza, sin apenas uso, con marcos. 2 m de alto x 0,83 m de ancho. Personas interesadas ponerse en contacto en los siguientes números de teléfono: 916961355 y 617913732.

**PUERTA** de salón de dos hojas, acristalada, de 0,72 x 2 metros y 0,4 x 2 metros, sin usar. Personas interesadas ponerse en contacto en el siguiente teléfono: 617913732.

**REJAS** de fachada de jardín en venta. 4 tramos de 3 m de una punta a otra, y otra de 3 m, con barrotes. Personas interesadas ponerse en contacto en el siguiente número de teléfono: 916960822.

**RINCONERA** de piel, negra, vendo. cinco plazas. 250 euros. Personas interesadas ponerse en contacto en el siguiente teléfono: 916953809.

**SILLA DE TRANSPORTE**, se vende, adaptada para escaleras. Personas interesadas ponerse en contacto en el siguiente teléfono: 617761247.

**SILLAS**, cuatro, color haya, para la sala de estar. 40 euros. Personas interesadas ponerse en contacto en el siguiente teléfono: 916965535.

**SILLONES INDIVIDUALES**, dos, color mostaza. 100 euros. Personas interesadas ponerse en contacto en el siguiente teléfono: 916965535.

**SOFÁ** de 2 plazas, color granate, seminuevo. Se vende por traslado. Precio 150 euros. Personas interesadas ponerse en contacto en el siguiente teléfono: 660265085

[www.xetaf.com](http://www.xetaf.com)



*iFøliz 2008!*

C/OLIVO, 8  
28901 GETAFE -Madrid-

Tfno.91 683 85 09

# Ven a disfrutar de la NAVIDAD

en Bulevar Getafe  
Del 21 de Diciembre al 5 de Enero



## ACTIVIDADES NAVIDEÑAS EN C.C. BULEVAR GETAFE (PLANTA ALTA)

### VIERNES 21 DE DICIEMBRE:

- 17:00 a 21:00 horas, TALLER DE BOLSAS PARA REGALO.

### SABADO 22 DE DICIEMBRE:

- De 10:00 a 14:00 horas y de 17:00 a 19:30 horas,

TALLER DE ADORNOS PARA EL ÁRBOL.

- 20:00 horas: CUENTOS DE LOS DUENDES : Cuentacuentos

Interactivo con villancicos en directo.

### MIÉRCOLES 26 DE DICIEMBRE:

- De 17:00 a 21:00 horas, TALLER DE GALLETAS DE NAVIDAD.

### JUEVES 27 DE DICIEMBRE:

- De 17:00 a 21:00 horas, TALLER DE ADORNOS PARA LA MESA.

### VIERNES 28 DE DICIEMBRE:

- De 17:00 a 21:00 horas, TALLER DE BOLSAS PARA REGALO.

### SABADO 29 DE DICIEMBRE:

- De 10:00 a 14:00 y de 17:00 a 19:30 horas, TALLER DE GALLETAS DE NAVIDAD.

- 20:00 horas: PINITO EL ÁRBOL DE NAVIDAD: Teatro de títeres.

### LUNES 31 DE DICIEMBRE:

- De 17:00 horas a 21:00: TALLER DE ADORNOS PARA EL ÁRBOL.

### MIÉRCOLES 2 DE ENERO 2008:

- De 17:00 a 21:00 horas, TALLER DE ADORNOS PARA LA MESA.

### JUEVES 3 DE ENERO:

- De 17:00 a 21:00 horas, TALLER DE GALLETAS DE NAVIDAD.

### VIERNES 4 DE ENERO:

- De 17:00 a 21:00 horas, TALLER DE BOLSAS PARA REGALO.

### SABADO 5 DE ENERO:

- 12:00 horas: EL SUEÑO DE REYES DEL GATO CON BOTAS: Teatro de Títeres.

- De 17:00 a 21:00 horas, TALLER DE ADORNOS PARA EL ÁRBOL.

CTRA. GETAFE-VILLAVERDE, S/N (GETAFE NORTE)

GRATUITO y CUBIERTO de 1.500 plazas.

AUTOBUSES: Líneas 3 - 443 - 446 - 488.

METRO: "Los Espartacos".

TREN DE CERCANÍAS C-4 (parada Margaritas).

FARMACIA abierta todos los días del año.

CINESA BULEVAR.

ZONA WI-FI GRATUITA (planta Ocio y Restauración).

[www.bulevargetafe.com](http://www.bulevargetafe.com)

**Bulevar**  
CENTRO COMERCIAL

Centro Comercial Bulevar Getafe.  
**Vivir Getafe. Vivir tu Centro.**

**Carrefour**