

Getafe Capital

AÑO VI - NÚMERO 113

28 DE JUNIO DE 2007

50.000 ejemplares de distribución directa



Economía

Renault

Fiesta para inaugurar el concesionario Qualitauto Automoción en la carretera de Toledo

Página 8

Educación

Formación Profesional

Los ciclos de grado superior se adaptan a los nuevos tiempos

Páginas 14 y 15

Deportes

José Manuel Muñoz

El gimnasta de trampolín asegura que "este deporte es mi vida"

Página 23

www.cocinasrio.com
91 682 45 99

Almora con la calidad
AENOR
Empresa Registrada

c/ Alcalde Ángel Arroyo núm 4 y E: 28504 - Getafe (Madrid)

Inicia su andadura el nuevo Ayuntamiento

PSOE e IU han comenzado a trabajar conjuntamente en el nuevo Gobierno municipal resultante de las elecciones del 27 de mayo. Los veteranos concejales y las nuevas caras, que también se ven en el PP, el grupo de la oposición, ya se han puesto manos a la obra. El pacto entre las formaciones de izquierda se hizo de rogar después de varias semanas de negociaciones. Al final, los dos socios, cuyo matrimonio de gestión dura doce años, llegaron a un pacto. El objetivo está claro: avanzar en políticas progresistas, conscientes de que "el pensamiento único imperante está

provocando un crecimiento considerable de la derecha". La defensa de lo público, de las viviendas protegidas y del empleo estable o la apuesta por la democracia participativa y las políticas sociales son sus ejes fundamentales.

En el acuerdo sellado se reparten las responsabilidades. Los tres ediles de IU se quedan con las áreas de formación, empleo y acción en barrios, además de la de vivienda, con personalidad propia respecto a urbanismo. Los del PSOE serán titulares de presidencia y del resto de competencias.

Páginas 4 a 7



POR POCO NO PUDO SER

El Getafe CF disfrutó en el Santiago Bernabéu de los últimos compases de la fábula que ha vivido como finalista de la Copa del Rey. No hubo un final feliz, y el trofeo no pudo desfilarse por la Cibelina, que recibió a sus héroes a altas horas de la madrugada repleta de gente, ni por el Cerro de los Ángeles, ni por el Ayuntamiento. Pero a pesar de todo, la afición aplaudió a unos jugadores que se marchaban de vacaciones con el regusto amargo que deja una derrota en un partido tan trascendental. Al grito de "Schuster quédate", los azulones despidieron a la plantilla y al cuerpo técnico tras haber vivido un fin de semana trepidante, inmersos en una marea de gente que se había desplazado hasta el estadio madrileño para apoyar en el envite. El próximo relato que escribirá el Getafe lleva como título la UEFA. Se iniciará en el mes de julio, cuando nuevas y antiguas caras se reencuentren en la pretemporada.

Páginas 24 y 25

ECONOMÍA

Los trabajadores de NB Cojinetes de Fricción preparan más movilizaciones

Página 8

MEDIOAMBIENTE

Continúan las protestas en Perales contra la planta de residuos inertes

Página 10

SOCIEDAD

Conflicto por los contenedores de basura en las calles Madrid, Álvaro de Bazán y General Castaños

Página 18

Disfruta Getafe

Entre el 29 de junio y el 15 de julio, el festival **World Music** acercará ritmos y músicas concebidos sin límites de fronteras

Cientos de imágenes capturadas por 23 fotógrafos se exhibirán en la muestra **Emulsión Sur**, organizada por la asociación Diafragma

Los días 6 y 7 de julio, **Fito** y **Calamaro** traerán la gira *2 son multitud* al campo de fútbol Juan de la Cierva, y aprovecharán para grabar un vídeo que se comercializará a finales de 2007

Páginas 28 a 35

Carril bici, una vía poco alternativa

A pesar de sus casi 50 kilómetros de carril bici, Getafe no puede presumir de ellos. Vías en mal estado de conservación, falta de conexión, mala señalización... obligan a los ciclistas a asumir riesgos en la carretera para desplazarse a zonas más seguras. Las asociaciones piden lugares protegidos, como un velódromo contemplado en la ampliación del Polideportivo Juan de la Cierva, o la unión con otras ciudades próximas. De momento, los nuevos desarrollos, como El Bercial Univer-

sidad, han incluido un espacio destinado a estos vehículos de dos ruedas. El Ayuntamiento tiene previsto aprobar un plan director que contemple la futura remodelación del carril bici, apostando por la convivencia entre peatones y ciclistas como fórmula para construirlo. Aún pasarán años para que se comience a ver lo que actualmente es sólo un proyecto. El sistema de alquiler de bicicletas sí será pronto una realidad.

Páginas 12 y 13

LANCIA YPSILON PASSIONE

LIMITED EDITION

AIRE ACONDICIONADO, RADIO CD+MP3 Y COLORES EXCLUSIVOS GRATIS o descuento equivalente. PROMOCIÓN VÁLIDA SÓLO HASTA FIN DE MES.

RAMARGO Ctra. Andalucía, km. 12,900 (junto al Cerro de los Ángeles). GETAFE. Tel.: 91 665 31 20

Oferta válida para Concesionarios adheridos a esta promoción sobre unidades en stock. Lancia Ypsilon: consumo desde 4,3 a 6,6 l/100 km (ciclo mixto). Emisiones de CO₂ desde 114 a 156 g/km.

www.lancia.es

LANCIA

Getafe Capital

Edita



Director editorial
Jesús Caldeiro

Director
Santiago Erice

Director adjunto
Emilio Fernández

Redactora Jefe
Noemi Moyano

Redacción
Raquel González
Ruth Holgado
Pablo Rivas
Susana Zorraquino

Secretaría de redacción
María Jesús Blanco

Diseño
Camaleón Publicidad
Maquetación
Julio Flores

Fotografía
Pablo Cabellos

Jefe de sistemas
Javier del Val

Director de publicidad
Jesús Salazar

Publicidad
Camaleón Publicidad
Ángel Calle
Mario Segundo

Coordinación de publicidad
Clara Cuevas
Tel.: 91 601 94 21
e-mail:
publicidad@getafecapital.com

Redacción
C/ Madrid, 65 - 2º Centro
28901 Getafe (Madrid)
Teléfono: 91 684 04 92
y fax: 91 683 30 92
e-mail:
redaccion@getafecapital.com

Imprime
DISTASA

Distribuye
Atenea Publicidad
Tel.: 91 696 16 80

Depósito legal: SE-3867-2002

Getafe Capital no se hace necesariamente solidario de las opiniones vertidas por sus colaboradores en los artículos firmados. Prohibida la reproducción por cualquier medio o soporte de los contenidos gráficos o escritos de esta publicación, en todo o en parte, ni aun citando la fuente sin permiso del editor.

www.getafecapital.com

El sueño de un carril bici en condiciones

Un simple vistazo al mapa de carriles bici de Getafe justifica que los ciclistas se sientan desnudos frente al automóvil, como algunos de ellos han manifestado recientemente en varias capitales europeas, entre ellas la cercana Madrid. Los cerca de 50 kilómetros —divididos en seis espacios desconectados entre sí, a menudo escasamente respetados por los peatones, y con evidentes deficiencias de mantenimiento— no invitan precisamente a que el ciudadano utilice estas vías para desplazarse por la ciudad, y mucho menos a otras localidades limítrofes, salvo que se practique un deporte de alto riesgo todavía no federado: lanzarse a las autovías de Andalucía o Toledo montado en un artificio de dos ruedas tan frágil como la bicicleta. Las consecuencias negativas del uso y abuso del vehículo privado (accidentes, ruido, contaminación del aire, etc.) no son fáciles de solucionar, y sin duda requieren medidas combinadas de muy diverso tipo (peatonalización de calles, restricciones al tráfico, fomento del transporte público, represión contra

los infractores de las normas, concienciación de la población, limitaciones de velocidad, aparcamientos para bicicletas, etc.). Ante un panorama tan complejo, resulta obvio que la creación de una red de carriles bici que al menos permitiera trasladarse por la totalidad del término municipal de Getafe no es una panacea mágica para resolver los problemas anteriormente enunciados, pero sí una de esas iniciativas que contribuirían a mejorar la calidad de vida de sus ciudadanos. En reiteradas ocasiones, en público y en privado, el alcalde, Pedro Castro, ha expresado su admiración por la ordenación territorial de urbes metropolitanas como la danesa Copenhague o la finlandesa Helsinki, cuyos trazados de carriles bici, muy utilizados por sus habitantes, serían excelentes modelos a imitar en el sur de Madrid. Ahora que acaba de comenzar una nueva legislatura puede soñar con un Getafe que dentro de cuatro años sea una ciudad española de referencia no sólo por su equipo de fútbol, sino también por una red de kilómetros y kilómetros de carril bici que permita a sus habitantes pasear, hacer deporte o trasladarse sin riesgos por la localidad.

Misterios SIN resolver

¿NO SE APIADÓ el alcalde, Pedro Castro, del líder de IU, Ignacio Sánchez Coy, al que le sacó una ventaja de varios segundos a la hora de firmar el cerro de documentos en los que se había redactado el pacto de Gobierno municipal? ¿Tendrá Coy que entrenar su muñeca en casa, cambiar de pluma, o esperar veinte años más de práctica para no tener que volver a escuchar al regidor decirle: "¡Qué lento!?"

¿TENDRÍAN que realizar un curso de aeronáutica las personas encargadas de restaurar los aviones que adornan las plazas locales para no faltar a la historia? ¿Cómo se explica que se haya grabado el lateral del Aviocar de Perales del Río, un avión de transporte, con el número de una unidad exclusiva de cazas (Ala 12)?

¿CÓMO CONSIGUIERON entradas los seguidores sevillistas que, formando grupos numerosos, estaban sentados en el fondo destinado al Getafe CF? ¿Funcionó la reventa en las inmediaciones del estadio Santiago Bernabéu o es que entre los azulones hay más de un aficionado al equipo de Juande Ramos?

La imagen



La conmemoración del patrón de la Policía Local, San Juan Bautista, tuvo lugar en las instalaciones del cuerpo en el Sector III. A la celebración asistieron el alcalde, Pedro Castro, la concejala de Seguridad, Sara Hernández Barroso, que se estrenaba como mandataria en un acto público, y el jefe de la Policía Local, Francisco López Luengo. Tras el paso de revista tuvo lugar la entrega de menciones especiales del cuerpo, tanto a distintas personalidades ajenas a la policía cuya labor ha destacado en materia de seguridad, como a miembros del organismo público. Para finalizar la festividad, se impusieron las medallas de permanencia a los miembros que llevan más de 25 años en servicio, las del mérito profesional y las de homenaje y colaboración.

la viñeta de Farruqo



Sube ☺



Tao Te Kin

El conjunto local Tao Te Kin ha ganado el concurso de pop rock de Moratalaz después de ocho meses de eliminatorias. El premio, además del reconocimiento y la repercusión mediática, se traduce en euros. Los cinco componentes emplearán la suma para editar un disco que empezarán a preparar a partir del 18 de julio, cuando acaban en Madrid su temporada de conciertos.

Baja ☹



NB Cojinetes de Fricción

La empresa NB Cojinetes de Fricción, dedicada a la fabricación de componentes de automóviles, ha decidido trasladarse a China y finalizar su actividad industrial en el municipio, con el consiguiente número de despidos. 155 empleos (del total de 175 que la fábrica tiene actualmente) están en juego. Sindicatos y trabajadores ya han comenzado las movilizaciones.

Edificio ARLOS III GETAFE

¡Único en Getafe!
Regalamos la Plaza de Garaje
con la compra de su vivienda

Llave en MANO



SOLO HASTA EL 30 DE JUNIO

El comprador de la última vivienda de 4 dormitorios recibirá como REGALO la plaza de garaje en el edificio Carlos III.

Edificio situado en la calle Madrid nº 102, en el centro del casco urbano de Getafe, junto a la Universidad Carlos III.

INFORMACIÓN:
OFICINA DE VENTAS
C/ Madrid, 88-B, 1º D
Tela.: 91 696 41 24 + 91 417 96 10

rupo Inmo



Cuando el estilo se convierte en mueble

COCINAS RIO
www.cocinasrio.com
91 682 45 99

AENOR
Más con la calidad

c/ Alcalde Ángel Arroyo núm 4 y 6; 28904 - Getafe (Madrid)

cartas al director

Mamografía en 2010

Desde hace aproximadamente 8 años que me detectaron varios nódulos en el pecho. Me viene observando con una regularidad de un año el Hospital Universitario de Getafe. Hace unos días pedí cita para la revisión indicada. En el día de hoy he recibido llamada telefónica del hospital indicándome que los servicios de mamografía estaban colapsados por lo que la revisión me la harían en el 2010. Esto quiere decir que un año desde la revisión anterior más tres años, hasta el 2010 en total, ¿cuatro años para revisarme mi problema en el pecho? Sin salir de mi asombro, y como re-

curso del *pataleo* y última salida, le comento a la señorita que tengo al otro lado del teléfono que tengo una amiga enfermera en el citado hospital y sorprendentemente me dice que me acerque con mi amiga y me dará cita de un día para otro. Quisiera saber si el colapso es para las personas que llevamos cotizando a la seguridad social mas de 35 años o solamente para los que no tenemos familiares/amigos/vecinos en el Hospital de Getafe. ¿Decía la ministra de Sanidad que las listas de espera se habían reducido a...?

María Luisa Llorente Plaza

Baja en el PSOE local

Estimado secretario general: Debido a que en los últimos dos meses es prácticamente imposible contactar contigo, no tengo otra alternativa que enviarte esta misiva, con el objeto de comunicarte que desde el día de hoy causo baja en la Agrupación Socialista de Getafe, y por ende, del PSM-PSOE. (...)

Me gustaría recordarte una cita del compañero Andrés Saborit, que como bien conoces, fue secretario general del PSOE durante la Segunda República Española, la que proclamó desde el balcón del Ayuntamiento de Madrid siendo concejal: "Se ha de insistir en que el Partido Socialista no fue nunca una capilla en que un sacerdote dijera misa y todos los

demás tuviéramos que oírle de rodillas. Nosotros nunca estuvimos educados en semejante escuela, ni de ella fue nunca partidario Pablo Iglesias". Cita que extraigo del libro *Memoria Socialista. 125 años*, editorial Temas de hoy, del que te recomiendo su lectura. Entiendo que esta cita resume en definitiva los motivos que me llevan a esta decisión. (...) En lo personal te deseo lo mejor, y te doy la enhorabuena por seguir de alcalde, pues los vecinos te han vuelto a elegir. Sin embargo, debes reflexionar sobre por qué has perdido el apoyo de unos 7.000 electores, y muchos otros que se han abstenido y que son votantes de izquierda.

José Luis Cerdeira Villegas

Ruidos en Getafe Norte

Me gustaría que conocieran una situación que se produce en Getafe Norte y que incomoda a los vecinos. Como ustedes pueden comprobar por la hora de este correo, son las 2.15, a la cual todavía no es posible dormir en las inmediaciones de la Casa Regional de Castilla la Mancha debido al ruido que sale de ese lugar. Son numerosas las fiestas que en ella se producen, unas veces con altavoces a reventar y micrófono en mano a las 8.00 de la mañana, a las 16.00. y durante varias horas y estruendosa música. Otras bailes o fiestas, o yo que sé, hasta altas horas de la madrugada. Otras la música de acompañamiento que ponen en

el bar el Rescoldo (situado en la misma casa). Unas veces llamamos a la Policía Municipal y dicen que tienen permiso, otras simplemente intentamos acostumbarnos, pero no lo conseguimos. En raras ocasiones se suma al *guirigai* la parroquia San Pablo, con fiesta, y su grupo musical haciendo retumbar la fachada de los bloques colindantes. No sé si no existirá normativa de ruido en este municipio, y si existe, cómo y sobre quién debe aplicarse. El caso es que con ventanas, persianas y contraventanas cerradas no es posible lograr un rato de bienestar por aquí.

Jesús JC

CRONICAS MUNICIPALES

El lado oscuro

Hace unos días, en una galaxia muy, muy lejana (un pelín alejada parece estar la política del ciudadano de a pie) trascendió una lucha por el poder. La galaxia se llamaba Getafe, y el planeta Teatro Federico García Lorca.

No eran meteoritos sino *peaso* de gotas de lluvia las que cayeron antes, durante y después de la toma de posesión de los veintisiete concejales elegidos por los habitantes getafenses. Un mal augurio para este juramento político, evento equiparable a una comunión o un *bodorrío* por todo lo alto, donde nervios y estilismo elegante se dan la mano. Porque ahí estaban, en la entrada del auditorio, los trece del PSOE, once del PP y tres de IU, de punta en blanco: ellos, trajeados, ellas, con las pestañas pintadas. El rojo, en la vestimenta también, predominó y tiñó faldas, chaquetas entalladas, corbatas..., tan descarado que no le importó ideología ni carné. Si favorece, favorece, y eso es lo que vale. Atasco en el Lorca, gente a tutiplén, ni el Metro en hora punta. Eran los familiares, amigos y simpatizantes de los protagonistas del gran día.

El tablao estaba *niquelao*, con sus mesas, sus sillas, sus banderitas: un calco del salón de plenos, con la foto del Rey presidiendo la escena. Al principio del acto, un recuerdo para los ausentes. "Don George Craioveanu", le incluyó la secretaria en la enumeración de concejales electos, para luego puntualizar "ante la renuncia presentada por don George Craioveanu se expide credencial a don Manuel Ortiz". Y ese fue el fugaz papel del fichaje internacional, *made in* Rumania, que ha robado a la política el placer de ver sus regates, goles o faltas al dimitir de un cargo efímero. Enseguida les tocó el turno a los elegidos. Tras pasar por el atril, poner la mano en el libro gordo, decir en alto su compromiso, alzar la vista y echar una sonrisa a la cámara, se convertían en ediles de pleno derecho. La anécdota la protagonizó Ignacio Sánchez Coy,

que a mitad de camino se empezó a palpar los bolsillos, desorientado. Se acerca a su sitio y un compañero le pasa las gafas. "Es la edad", dice en voz alta. Eran momentos de chascarrillos... luego vendría el *dark side*.

Pues sí, el *dark side* o lo que es lo mismo, el lado oscuro. Un mal rollito que puede acabar en catástrofe y que puede hacer que a un *jedi* guapetón le salgan ojeras. En esto de la política se presenta en forma de tránsfugas, luchas de poder, pactos rotos in extremis (como el del PSOE e IU en Leganés, que pasaron de tratos federales y se dieron calabazas). En Getafe la sangre no llegó al río, que nadie se asuste. Es más, una semana después de la toma de posesión los dos partidos de izquierda ratificaron, una vez más, su amor, con un pacto de Gobierno sobre el que se informa en este número de GETAFE CAPITAL. Pero días antes, en el Lorca, habían planeado fuerzas oscuras. Ocurrió cuando se votaba al nuevo alcalde. Pedro Castro comenzó a relatar en viva voz el recuento de papeletas. Pedro Castro, Pedro Castro, José Luis Moreno, Pedro Castro, José Luis Moreno, José Luis Moreno... Entonces, la sorpresa: abstención, abstención. La pareja de votos en blanco dejó al personal murmurando..., incluso cuando se nombró al nuevo regidor: Pedro Castro, por 14 votos a 11. Los focos apuntaron a los concejales de IU. Su líder, Sánchez Coy, tomó la palabra: "Hoy, lamentablemente, no hay un acuerdo entre PSOE e IU. Las puertas están abiertas. Para IU no significa un reparto de poder. El voto de este portavoz significa que le apoyamos y le damos el apoyo para que Gobierno en mayoría absoluta. Hoy no es posible el acuerdo a pesar de la voluntad del alcalde e IU". Y entonces el teatro se oscureció con la sombra del temido *dark side*: "Creemos que hay voluntades ajenas que no quieren el pacto entre PSOE e IU". Fuera seguía lloviendo. Truenos y relámpagos.

Noemi Moyano

El Gobierno municipal se reparte las responsabilidades

PSOE

Tenencias de alcaldía: primera (Sara Hernández), tercera (Francisco Santos Vázquez), cuarta (Carmen Duque), quinta (David Castro), sexta (Cristina González) y octava (José Manuel Vázquez)
Área Delegación de Presidencia y Seguridad Ciudadana (Sara Hernández)
Delegación adjunta de Modernización y Nuevas Tecnologías (Miguel Ángel Romero)
Delegación adjunta de Plan Estratégico y Cooperación Internacional (Ana Isabel Olivella)
Área Delegación de Hacienda, Desarrollo Económico y Comercio (David Castro)
Área de Régimen Interior, Función Pública, Cultura, Deportes y Juventud (José Manuel Vázquez)
Delegación adjunta de Deportes y Juventud (Ángel Bustos)
Área de Urbanismo y Patrimonio (Francisco Santos Vázquez)
Delegación adjunta de Inspección y Medio Ambiente (Enrique Jorge Heras)

IU

Tenencias de alcaldía: segunda (Ignacio Sánchez Coy) y séptima (Alfonso Carmona)
Área de Formación, Empleo y Acción en Barrios (Alfonso Carmona)
Delegación de Formación y Empleo (Alfonso Carmona)
Delegación de Acción en Barrios (Sylvia Uyarra)
Área de Vivienda (Ignacio Sánchez Coy)



El Gobierno municipal posa ante el Ayuntamiento de Getafe tras la firma del pacto.

PSOE e IU renuevan su pacto

Tras semanas de negociaciones PSOE e IU han renovado un pacto de gobierno que dura doce años, con el objetivo de avanzar en políticas progresistas. La defensa de lo público, de la democracia participativa o de los servicios sociales son algunas prioridades que han fijado. El regidor ha destacado que ambas formaciones han consensuado "no un reparto de delegaciones sino un compromiso político para los próximos cuatro años. Es la consecuencia del trabajo y del esfuerzo de las dos organizaciones". El portavoz de IU, Ignacio Sánchez Coy, ha señalado que "ha sido relativamente fácil llegar a este acuerdo porque hablábamos el mismo idioma".

El primer reto que se ha marcado el equipo es potenciar las políticas de izquierda. Ambas formaciones consideran que "el pensamiento único imperante está provocando un crecimiento considerable de la derecha", apuntan en el documento redactado. La defensa de lo público será uno de los pilares de su gestión, poniendo el acento en la potenciación de la vivienda protegida. Como primera medida, "este Gobierno municipal, a través de la Empresa Municipal del Suelo y la Vivienda, construirá las 1.567 viviendas resultantes del aprovechamiento urbanístico del consorcio Los Molinos-Cerro Buenavista, dirigidos especialmente a los jóvenes, en régimen de compra o alquiler, todas ellas públicas o protegidas". Éste ha sido uno de los puntos más reivindicados por IU a la hora de afrontar el nuevo pacto. Los socios de Gobierno consideran imprescindible profundizar en los presupuestos participativos, la escuela de formación o la descentralización. El impulso de las políticas sociales y la búsqueda de mecanismos para la aplicación de la Ley de Dependencias, son otras de las metas. También se trabajará por la consecución de un empleo estable y de calidad, "disminuyendo la precariedad y luchando contra las deslocalizaciones". Temas más domésticos serán objeto de preocupación, como coordinar "los servicios al ciudadano, mobiliario urbano, parques y jardines, mantenimiento y limpiezas...". N.M.

Gordo pierde su escaño en el Senado

Gregorio Gordo podría no ocupar su escaño en el Senado si prospera la iniciativa que ha tomado la presidenta de la Asamblea de Madrid, la popular Elvira Rodríguez, por la cual se ha decidido aplicar la ley d'hont en el reparto de asientos en lugar de hacerlo proporcionalmente, como se venía realizando desde 1991. "Ya entonces intentaron imponer este otro baremo que favorece al PP, pero el Tribunal Constitucional falló a nuestro favor en enero de 1992", explica Gordo, ex coordinador del Gobierno municipal. En las pasadas elecciones acompañó a Inés Sabanés en la candidatura por el gobierno de la Comunidad de Madrid, y recientemente había sido designado por su grupo para ocupar el único asiento que le correspondía en el Senado.

Actualmente el PP cuenta en la Cámara Alta con tres senadores, el grupo socialista dos y uno IU, el cual perdería a favor de los populares con este nuevo sistema. Con esta medida "IU desaparece. Ahí se ve que somos los que más les molestamos". R.G.

GETAFE

Edificio Tropic Costa







En calle Madrid, frente a la Universidad Carlos III.

Viviendas de 2 y 3 dormitorios con plazas de garaje y trastero.

Urbanización privada con zona de juego de niños y piscina.





Oficina de información y venta:

91 684 04 65

C/ Madrid, 131 GETAFE

www.reyalurbis.com





*Con las mejores vistas en
nuestras viviendas*



**EL BERCIAL
DE GETAFE
AZAHARES**
Promoción de
**18 viviendas
unifamiliares
con ascensor**

**GETAFE CENTRO
C/ EUGENIO
SERRANO C.V.
C/ BÉJAR**
Promoción de
**50 viviendas
y plazas de garaje.**
**Calidades
excepcionales**



PROMOCIÓN DE 50 VIVIENDAS Y APARCAMIENTO
CL. EUGENIO SERRANO12 CV CL. ALMAGRO Y CL. BÉJAR S Y 1

Información y venta:

C/ Escaño, 24 - Getafe (Madrid) · ☎ 916837373
Zona comercial (McDonald's) Ctra. Getafe/Leganés ☎ 630196243

www.gestinfisa.net

Cinco hombres y tres mujeres ponen cara a los ediles que se estrenan en la corporación municipal

Hay concejal nuevo en el Ayuntamiento

Cinco hombres y tres mujeres. Cuatro del PSOE, tres del PP y uno de IU. Son las nuevas caras de la corporación municipal constituida tras las elecciones del 27 de mayo. Juventud y veteranía

se mezclan en el grupo de noveles (en el que se salva Alfonso Carmona (IU), que ya sabe lo que es ser edil) que emprenden su aventura como concejales en el Ayuntamiento. **Noemi Moyano**

Sara Hernández, PSOE: "Medito mucho las cosas y me gusta tener todo controlado"

La nueva edil del PSOE, Sara Hernández, procura ver un estreno en la gran pantalla una vez por semana. Con la locura de la campaña electoral "he tenido que dejar a un lado el cine, pero retomaré la afición". También le gusta leer. En su mesilla, un volumen de *El Médico*. "Lo acompaño con uno de Isaías Lafuente sobre Clara Campoamor". Pero el primer hobby de esta treinteañera es estar con "la familia". Licenciada en Derecho por la Carlos III ha sido abogada laboralista en UGT. "Me encantaba pasar consulta". Hasta que en 2003 aceptó la oferta que le hizo Pedro Castro: ser la asesora del Gobierno mu-

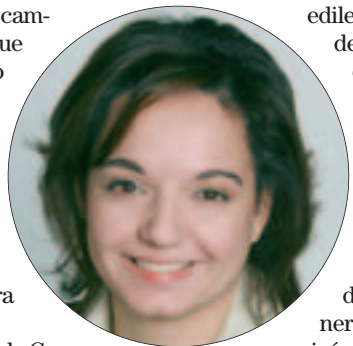

nicipal. En los comicios de ese año había sido incluida en las listas del PSOE. Iba en el número 15 y el partido obtuvo 13 ediles. En las elecciones del 27 de mayo repitió en la candidatura, esta vez con el dorsal número 2 a su espalda, una pista de su proyección política. Afronta su nueva andadura con compromiso y sin temor. "Miedo, nunca". Su labor en alcaldía ha sido su escuela. Reconoce tener "una capacidad de trabajo quizás un poco excesiva", y que disfruta del placer de dormir. "Eso de llegar a casa y ponerme el pijama...". "Medito mucho las cosas y me gusta tener todo controlado, no quiero ningún cabo suelto".

Ángel Bustos, PSOE: "Hace cuatro años me quedé con la miel en los labios"

En las elecciones locales de 2003, Ángel Bustos se quedó "con la miel en los labios". Por un puñado de votos no alcanzó la concejalía. Cuatro años después volvió a repetir en las listas, esta vez como número nueve, y se convirtió en edil. Bustos tiene 46 años, está casado y es padre de una niña. Es un hombre de la casa. Intenta recordar la fecha exacta de su entrada, "creo que fue en la primera legislatura de los ayuntamientos democráticos cuando tuve el primer contrato como monitor deportivo para las escuelas de balonmano. Su hábitat es el deporte. Hice los cursos de entrenador nacional y a tra-



vés de ellos entré a formar parte de la plantilla". Ha ido escalando peldaño a peldaño. "He ejercido como animador deportivo, coordinador de área y director de la delegación". Nacido en los Yébenes (Toledo) se mudó a Getafe con su familia cuando tenía 3 años. Tiene una afición que califica de "curiosa" y que no ha heredado "de nadie", el moto turismo. "Siento una atracción fatal hacia las motos". También le engancha la historia. Es licenciado en esta materia y se entretiene leyendo crónicas de tiempos pasados. Ahora está inmerso en una novela sobre la infancia de Cicerón. "Es un poco peñazo pero a mí me gusta".

Enrique Jorge Heras, PSOE: "Me apasiona el medioambiente"

Enrique Jorge Heras, PSOE, es un enamorado del trabajo. Es lo que "me gusta", afirma el nuevo concejal, que ha sido técnico municipal en el área de medioambiente desde 1993, "me apasiona" dice. Antes trabajó en la empresa Talbot, y fue responsable regional en UGT Metal. Fue un universitario maduro. Comenzó derecho en 2000. Lo cursó a distancia, en la UNED. En seis años consiguió el acceso para mayores de 25 años y se sacó la carrera. Emprendió sus estudios cuando entró en el Ayuntamiento. "Era mi asignatura pendiente. Antes me había sido imposible, porque mi labor sindi-



cal me ocupaba todo el tiempo". Fue esta dedicación la que le aficionó a las leyes. "En ese mundo tocas el tema de las relaciones laborales. Me atraía como un instrumento de defensa de los agraviados, contra las injusticias...". Heras, de 52 años, casado y con dos hijos, (su hija es campeona de España de fitness) llegó a Getafe en los 70 "procedente de un pueblo toledano". El quinceañero comenzaba una etapa en el barrio de Las Margaritas. Tras casarse protagonizó varias idas y venidas hasta que en el 97 regresó al municipio. Se entretiene viendo películas y leyendo, "más prensa, revistas e informes que libros".

Ana Isabel Olivella, PSOE: "Mi principal afición es escuchar a la gente"

A sus 34 años Ana Isabel Olivella emprende la aventura política. Era la primera vez que le proponían formar parte de una candidatura. Y aceptó. Su nombramiento como edil quizás sea la continuación lógica de una vocación. Estas creencias le guiaron a la hora de elegir carrera. "Hice Ciencias Políticas y Sociología en la Universidad Complutense de Madrid", aunque sus padres no entendieran la profesión que estaba escogiendo, "mi principal afición siempre fue escuchar a la gente". Antes de finalizar su periplo por tierras lusas obtuvo una beca Erasmus en Lisboa. "Me iba para unos meses y estuve casi dos



años". Algo le tiraría la tierra donde nació. "No tengo familia portuguesa directa. Mis padres se conocieron en el Instituto Español de Lisboa". Desde hace casi un lustro ha trabajado como agente de desarrollo local. Primero en Getafe, y luego, en el Ayuntamiento de la capital, durante los últimos dos años. Cinco son los que lleva casada. A su marido le conoció en la universidad. "Coincidimos en varios exámenes y de repente, un día, estábamos quedando para hacer el camino de Santiago". Además de las raíces gallegas de sus progenitores, le han legado también una inclinación a la pintura. "Vengo de una familia de dibujantes".

Olga Camacho, PP: "Me siento muy vinculada a Juan de la Cierva"

Olga Camacho, concejala del PP, la política le gusta "desde que tengo uso de razón". A sus 28 años confiesa que siempre se ha sentido "muy vinculada", al municipio y a su barrio, Juan de la Cierva. "Siempre he pensado qué se podía hacer para mejorar Getafe". Su eureka lo encontró en la política. "En COU decidí acercarme a la sede del PP, conocía a varias personas". En 1997, "me afilié", explica la licenciada en Ciencias Políticas. En las elecciones de 2003 ocupó el número 12 de la lista. Su partido logró una decena de ediles. En los últimos comicios concurrió con el 10, y el PP se hizo con 11 represen-



tantes. Se ha pasado la última década implicada con el partido. Allí es responsable de la secretaría electoral y formación, el campo en el que se mueve laboralmente. Trabaja como consultora de formación *E-learning* en Indra desde hace tres años, el mismo tiempo que lleva casada. La familia es su piedra filosofal. "Me encanta estar con mi marido, mi hermano, cuñados, padres, con mi sobrina, que es mi ojo derecho". También le apasiona viajar, "ir a mi pueblo, Garbayuela (Badajoz), mi segunda casa". Se pega al televisor cuando se celebra una carrera de coches. "Soy fan de Alonso".

Manuel Ortiz, PP: "No tenía previsto salir concejal"

La noche del pasado 27 de mayo, Manuel Ortiz se fue a la cama sin ser edil del Ayuntamiento. Tras la dimisión del número 2 de su partido, Gica Craioveanu, las puertas se abrían para este madrileño de 26 años, que lleva dos siendo asesor del consejero de la Presidencia de la Comunidad de Madrid, Francisco Granados. Ortiz estaba en el número 12 (su partido logró 11 representantes), por lo que a él le tocaba ocupar el lugar dejado por el rumano. "No tenía previsto salir concejal", expresa su sorpresa. La de Ortiz es una juventud ligada a la experiencia. A los 14 años ya formaba parte del Consejo esco-



lar del Estado. Fue a través del foro educativo como se aproximó a la política. La figura de Esperanza Aguirre también contribuyó a su atracción. Luego se sumó al proyecto de ésta en la presidencia de la Comunidad. Si alguien ve a un doble de Ortiz por los mismos pasillos regionales, que no se alarme. Es que tiene un hermano gemelo con el que no sólo comparte apariencia física. Él trabaja con Lucía Figar, es asesor de inmigración. "A los dos siempre nos ha gustado la política." Vive en Madrid, pero "con vistas de irme a Getafe". Se siente próximo al municipio. Se confiesa "fanático" del Getafe CF. "Es el equipo de mi región".

Juan Hernández, PP: "Mi familia es un crisol ideológico"

La familia de Juan Hernández, concejal del PP, es "un crisol ideológico". "Han votado a González, Aznar", aunque en los últimos tiempos su apoyo es para los populares. Desde siempre "he escuchado todo tipo de ideas", circunstancia que ha condicionado su carácter.

Hace diez años, cuando alcanzó la mayoría de edad, se afilió al PP. "Fue por un tema de política nacional". Exactamente, fue el asesinato del edil Miguel Ángel Blanco a manos de ETA lo que le empujó a actuar. "Las circunstancias que rodearon el crimen diferían del modo clásico de actuar de la banda terrorista, rallaron lo animal. Estas circunstancias convocaron a los manifestantes. Me arrastró a esa rebelión tranquila". Guiado "por la emoción del momento" decide acercarse al partido. "A esa edad aún no tienes conciencia de lo que necesita el pueblo. Luego sí hay una vinculación y vas conociendo los problemas". Es de los vecinos de la localidad de "toda la vida". Sus padres son inmigrantes andaluces, a la cabeza de un negocio familiar que montaron en Juan de la Cierva. "Han construido ciudad desde fuera, llevan treinta y pico años", se refiere a sus progenitores. El domicilio familiar ha permanecido décadas en Juan de la Cierva, después se mudaron al Sector III.

A Hernández le quitan el sueño las dificultades

"clásicas". El difícil acceso de los jóvenes a la vivienda, "yo lo sufro directamente", es uno de ellos. "El municipio necesita una reactivación cultural, un enfoque distinto", es a su parecer, otra de las carencias. "Para buscar la oferta cultural me tengo que ir a Madrid". Le interesa todo lo que esté relacionado con la música, "conciertos, tocar..." Ha integrado más de una banda. "Soy un poco el hombre orquesta, toco la guitarra, la batería..." ¿El grupo al que venera?

"Los Beatles, la piedra angular, creo que me han aportado mucho ideológicamente". Otras ocupaciones con las que cubre su tiempo de esparcimiento: "estar con los amigos, tomar unas cañitas...". Ha estudiado turismo, cuenta con posgrados en empresariales y su último reto ha sido dirigir un periódico local. Aunque profesionalmente ha hecho de todo un poco "he trabajado en hoteles, haciendo camas..."

Nada más enrolarse, el partido le abrió los brazos. "Han hecho una labor de afabilidad, te tutelan, te guían". Piensa que la apuesta de los populares en los pasados comicios "era ganadora. Hay mucha voluntad, capacidad de trabajo". Su elección como concejal de la corporación le supone una gran alegría "no personal, sino porque creo en un proyecto". Se define afortunado por poder trabajar por el municipio de Getafe, "es mi ciudad, lo que más quiero en el mundo".



Alfonso Carmona, IU: "Participé en las manifestaciones de Kelvinator, John Deere..."

Alfonso Carmona, concejal de IU, se ha pasado el último cuarto de siglo entre la política y la psicología. En 1979 obtuvo plaza en el Ayuntamiento para ejercer como psicólogo de la delegación de Educación. En el 87 inició su andadura como concejal. Le dio tiempo a ser coordinador de IU y candidato a alcalde. A los doce años regresó a su antigua ocupación. En los últimos tiempos Carmona había asumido la dirección del Área Social y Participación Ciudadana.

Cumplió uno más en mayo, y ya tiene los 56. Está casado y tiene dos niñas, de 13 y 10 años. "Circunstancialmente" nació en Ávila, "mi padre era maestro en Casarrubuelos"; estudió en Zaragoza y vivió en Carabanchel. En 1986 se mudó a Getafe, municipio con el que le unen varios lazos. Antes de establecer su domicilio y antes de ser la ciudad donde trabajaba le hizo alguna que otra visita. "Había venido muchas veces por aquí, participé en las manifestaciones de empresas como Kelvinator, John Deere..."

En la localidad también conoció a su mujer. A pesar de los vaivenes profesionales, "la psicología me sigue gustando". Siente atracción por la novela histórica, hasta tal punto que casi monopoliza su biblioteca. Terminó la biografía de Santiago Carrillo, "fui crítico con él, pero ya me he reconciliado, creo que

hizo un buen papel", y ahora está con *La Forja de un rebelde*, la trilogía que escribió Arturo Barea sobre la guerra civil española. "Lo leí en la época de la dictadura, era de los libros que pasaban de mano en mano. Lo quería releer desde la perspectiva de la democracia".

Otros personajes a los que admira son Negrín o Trostky. Del primero dice que "desempeñó un papel de resistencia en la guerra muy importante", y del segundo opina "de joven me parecía muy revolucionario, muy culto".

También tiene halagos para Saramago, "tuve la oportunidad de charlar un poco con él en un acto, en Leganés". Y para Rosendo. Con el roquero le unen las raíces carabancheleras. "Le he estado viendo desde pequeño tocando la guitarra en los soportales de la plaza de toros, y hoy sigue tomándose cañas con los amigos de siempre, en los mismos sitios".

Si tiene que escuchar música se queda con el jazz y la clásica, además de los artistas "de mi época": Sting, Phil Collins, Bruce Springsteen. Tiene claro dónde ir en su tiempo libre, "al monte". Las vacaciones las disfruta últimamente en Galicia, conciliando los gustos de la familia. Para él, la montaña; para sus chicas, la playa. Es un campesino al uso, "practicó las actividades estacionales: la recogida de setas cuando toca, la de espárragos..."



Hesperia Getafe



En el lugar perfecto para el momento perfecto.



En una inmejorable situación, a tan sólo 15 minutos del centro de Madrid y cercano al aeropuerto de Barajas, el Hotel Hesperia Getafe, es el enclave perfecto para disfrutar de un día muy especial. Un excelente entorno con las más sutiles comodidades y una exquisita alta cocina. Inmejorables instalaciones con la exclusiva calidad de Hesperia que confieren a este hotel el honor de estar en el lugar perfecto para celebrar el momento perfecto, una boda. Además, al celebrar una boda con nosotros, obsequiamos a la feliz pareja con una semana en el hotel Hesperia de 4 estrellas que ellos elijan*.

* Consultar condiciones de esta promoción en el hotel.

Central de reservas: (+34) 902 397 398 | www.hoteles-hesperia.es

Chamberlain, 1
28905 Getafe - MADRID
Tel: (+34) 91 601 18 00
Fax: (+34) 91 682 38 17
hotel@hesperia-getafe.com



El concesionario Renault Qualitauto Automoción celebra su apertura



Fachada del concesionario Renault Qualitauto Automoción, sito en el kilómetro 9,900 de la A42.

Con la presencia de numerosos invitados, entre los que se encontraban el ex entrenador de fútbol Vicente del Bosque; Ángel Torres, presidente del Getafe CF; el jugador azulón Pachón; el periodista deportivo Roberto Gómez; el alcalde Pedro Castro o el concejal de Urbanismo, Francisco Santos Vázquez, entre otros, el concesionario Renault Qualitauto Automoción, sito en el kilómetro 9,900 de la A42, inauguró con una fiesta multitudinaria sus nuevas instalaciones. El director general de Renault España Comercial, Olivier Murguet, no faltó a la cita.

Bartolomé Sanz, presidente del grupo gestor del concesionario, recibió una mención especial en el discurso inaugural pronunciado por Murguet, quien destacó la labor de este veterano empresario. Lo mismo hizo el alcalde Pedro Castro, al agradecerle su apuesta en el municipio. Tras sus palabras, los asistentes al acto disfrutaron de un cóctel y contemplaron los juegos artificiales que pusieron la nota de color a una velada en la que tampoco faltó la música. El nuevo concesionario Renault Qualitauto Automoción dispone de 9.000 metros cuadrados de superficie cubierta, más otros 7.000 al aire libre. Además, cuenta con una exposición compuesta por 75 vehículos dispuestos en tres plantas. Varios talleres, un túnel de lavado, un almacén y un aparcamiento para clientes completan la oferta. La inversión efectuada en estas instalaciones asciende a 12 millones de euros.

R.H.



María José Bartolomé, gerente del concesionario Renault, junto a Rodolfo Guadarrama, coordinador de servicios del citado centro.



Francisco Santos Vázquez, concejal de Urbanismo; Vicente del Bosque, ex entrenador de fútbol; Roberto Gómez, periodista deportivo; Ángel Torres, presidente del Getafe CF; Bartolomé Sanz, presidente del grupo gestor del concesionario Renault Qualitauto Automoción y Pedro Castro, alcalde de Getafe.



En primera línea, de izq. a dcha.: María José Bartolomé, gerente, e Isabel Moreno, responsable de marketing de la dirección regional de Madrid Renault, junto al equipo comercial del concesionario.



De izq. a dcha.: Olivier Murguet, director general de Renault España Comercial; Bartolomé Sanz, Pedro Castro y Francisco Santos Vázquez.

Más movilizaciones contra el cierre de NB Cojinetes de Fricción



Los trabajadores de NB Cojinetes de Fricción concentrados a las puertas de su fábrica como protesta al inminente cierre.

Los trabajadores de NB Cojinetes de Fricción, Cofrisa, empresa dedicada a la fabricación de componentes de automóvil, han anunciado que los días 28 y 29 de junio realizarán varias concentraciones a las puertas de su central sita en el polígono Los Ángeles, ante el inminente cese de la actividad industrial anunciado por la dirección de la empresa. Como explica Jaime Lancho, secretario general de la Unión Comarcal Sur de CC OO, el objetivo de estas movilizaciones es "forzar a la empresa a poner encima de la mesa un plan de viabilidad que conlleve el mantenimiento de la producción y de los 155 empleos que se verían afectados".

Por otra parte, Lancho anunció que los trabajadores se trasladarán a la Puerta del Sol, el día 28 de junio a las 19.00 horas, "para exigir a Esperanza Aguirre que tome cartas en el asunto, y pida responsabilidades a la dirección de Cofrisa porque de lo contrario será cómplice del despido de 155 personas". Lancho afirmó "que esta empresa se ha metido en

un buen lío por haber usado el apoyo de la Comunidad de Madrid en forma de subvenciones para beneficiarse fuera de los límites, no sólo de esta comunidad autónoma sino de este país".

El pasado 21 de junio cerca de 200 empleados se manifestaron a las puertas de la factoría. Estas medidas se producen después de que la firma anunciara el cese de la actividad industrial en Getafe. 155 de los 175 de los trabajadores podrían perder su puesto, ya que la fábrica se traslada a China, dejando únicamente en el municipio un almacén y una parte del área de administración y distribución. Para Juan Carlos Ramírez, secretario general de UGT de la comarca sur de Madrid, "el caso Cofrisa es un ejemplo claro de empresario desaprensivo que ha utilizado todos los métodos a su alcance para actuar de mala fe contra los trabajadores, dejando en una situación de pérdidas económicas, de forma premeditada, a su centro de Getafe".

Ruth Holgado

AJE organiza su encuentro de verano



Los socios de AJE en el encuentro organizado en el Hospitalillo.

El tradicional encuentro de verano que celebra cada año la Asociación de Jóvenes Empresarios (AJE) "para dar por cerrado el curso laboral", tal y como explica Mercedes Afonso, su presidenta, eligió en esta ocasión el

patio del Hospitalillo de San José para reunir a los más de setenta afiliados que conforman esta agrupación. El objetivo de la cita es que "nuestros emprendedores intercambien ideas y hagan balance de este último año", asegura Afonso. R.H.

Rebajas

GETAFE ESTÁ EN

Rebajas

de Verano

MÁS DE **2.500** TIENDAS EN GETAFE

COMERCIO DE PROXIMIDAD
La mejor GARANTIA

| moda | complementos | deportes | ocio | viajes | alimentación | hogar | mobiliario | cocinas | electrónica | decoración |

Las asociaciones de Perales del Río anuncian cortes de carreteras, acampadas y plantaciones de árboles si continúan las obras del centro de tratamiento de escombros próximo a sus casas

Cientos de vecinos se movilizan a diario parando máquinas o retirando vallas

Presencia masiva de vecinos en la sede de la Presidencia de la Comunidad, acampada en la explanada, y plantación de árboles o cortes de carreteras son algunas de las iniciativas que desde Perales del Río se barajan para evitar la construcción de una planta de residuos inertes trazada cerca de sus viviendas. Hace una quincena 200 vecinos

paralizaron las máquinas. Desde entonces, la empresa privada tutora del proyecto ha hecho amagos de avanzar en las obras, pero cientos de residentes han irrumpido en la zona en cada ocasión eliminando vallas, tapando agujeros o retirando cemento. El alcalde espera respuesta para reunirse con el consejero de Medioambiente y pedir el cese definitivo.

Muchas cosas han pasado en Perales del Río desde que hace algo más de quince días dos centenares de vecinos detuvieron las máquinas que trabajaban en la construcción de una planta de reciclaje de residuos inertes cerca del barrio. Esperan el cese definitivo de las obras que, aunque en el término municipal de Madrid, dista a escasos 150 metros de las viviendas getafenses. A principios de esta semana, y al cierre de la edición de este periódico, no había habido movimiento en los 75.000 metros cuadrados pensados para la instalación, por lo que los residentes no acudieron a la zona, como a lo largo de este medio mes, aunque sí se encuentran vigilantes las 24 horas del día y han realizado asambleas informativas periódicas. Estaban pendientes, asimismo, de la respuesta de la Comunidad para un encuentro entre el alcalde, Pedro Castro, y el consejero de Medioambiente, con el fin de solicitar al segundo que inste al Ayuntamiento madrileño a la revocación de la licencia. El proyecto parte de la empresa privada Centro de Tratamiento de Inertes SL, y el Gobierno regional y el Consistorio de la capital dieron en su momento el visto bueno sin contar con Getafe como una administración afectada, según ha asegurado el propio Ayuntamiento local.

En una de las últimas reuniones vecinales ha estado presente el presidente de la asociación de vecinos Los Rosales, de Villaverde, ofreciendo su apoyo y el de su barrio, como en otros momentos. Y es que desde que se iniciaron las manifestaciones la causa ha ido recibiendo nuevos amigos. Así lo comunicaba por ejemplo el Partido Popular, que se unía a PSOE e IU (que estuvieron desde el primer día de protestas), para oponerse a la instalación. Junto a los vecinos se ha visto a Blanca Rosa Alcántara o Carlos González por parte del PP, Enrique Heras, Miguel Ángel Romero o el alcalde, Pedro Castro, en representación del PSOE, y Miguel Ángel García o Silvia Uyarra, ésta última también como vecina del Caserío de Perales, como parte de Izquierda Unida.

Autobús hacia Sol

Actualmente desde el centro cívico del barrio se está recolectando una aportación voluntaria destinada a comprar una megafonía para el coche. Hasta ahora los portavoces de la comisión creada para esta reivindicación (aglutina a las asociaciones del barrio) se paseaban por las calles con una manual. En una reciente asamblea un vecino leía una carta, mostrando indignación, dirigida



a la Comunidad de Madrid. Entre los párrafos planteaba su situación: "soy asmático" —a la cabeza enseñada venía el polvo que provocaría la planta— y "tengo una hipoteca a 30 años", además de dos hijos. Propuso recibir firmas en su misiva y acercarla a la Puerta del Sol (sede de la Presidencia regional). Su iniciativa obtuvo mejoras. Nicanor Briceno, presidente de la asociación de vecinos Perales del Río, sugirió "canalizar" el escrito desde la comisión y Silvia Uyarra planteó una presencia masiva en la céntrica plaza madrileña para "colapsar el registro". Incluso "podemos fletar un autobús", añadió. Otra idea que surgió fue eliminar los datos particulares y dar la oportunidad de que cada habitante la personalice. Entre otras posibles iniciativas se encuentran la de plantar dos o tres decenas de árboles en la explanada comprometida, para lo que ya tienen los ejemplares, acampar en la superficie y el corte de carreteras.

En Perales han estado alerta diariamente. En el momento que alguien observaba un movimiento en la parcela comenzaban las movilizaciones. Tratando de escapar de la presión vecinal, la empresa inició una mañana el vallado de la superficie en su perímetro. Conociendo esto, más de un centenar de getafenses recuperaron las pancartas que ya se vieron en anteriores citas y echaron abajo la alambrada. Otra jornada fue dedicada a tapar los agujeros perforados alrededor del terreno con el mismo fin de cerramiento mediante postes. En este capítulo intervinieron unos 300 individuos

provistos de palas, hierros, palos y piedras para el relleno. En esta ocasión la procesión desde el centro cívico se realizó por carretera (M301 a San Martín de la Vega, rotulada como avenida de Los Rosales), y no por el carril bici como acostumbraban, provocando la detención de los vehículos. Algunos orificios que habían envuelto fueron al día siguiente rellenos con cemento por la empresa contratada para el vallado. Nuevamente hubo vecinos del barrio para impedir cualquier adelanto en las tareas, se retiró el mortero vertido y se paralizó la hormigonera. Como espectadores habituales de estos lances han estado continuamente la Policía Nacional y los antidisturbios.

Por otra parte, la empresa, según cuentan los portavoces de la comisión como una información extraoficial, quiere reclamar a la Comunidad y al Ayuntamiento de Madrid los costes adicionales derivados de la oposición del pueblo.

Susana Zorraquino



Ayuntamiento de Madrid y Comunidad esquivan responsabilidades

Desde el Ayuntamiento de Madrid se lavan las manos. Dicen que si Urbanismo ha concedido la licencia para la construcción de la planta de reciclaje de residuos inertes en ese punto es por que la Comunidad ha hecho una declaración positiva de impacto medioambiental. Por su parte, desde el Gobierno regional aseguran que la paralización de las obras corresponde, en su caso, al Consistorio "o a la propia empresa". Parece que ambos recurren al otro para eludir responsabilidades. Fuentes de la Comunidad no ocultan que elaboraron un informe positivo, aunque puntualizan que en la declaración incluían unas medidas correctoras como son "la instalación de pulverizadores de agua para evitar la propagación de polvo y la construcción de una estructura de naves

cerradas". Defienden que el proyecto se publicó en el BOCAM y había quince días para alegaciones, "que no las hubo". En cuanto a este anuncio, en una de las asambleas vecinales se puso sobre la mesa la forma de redacción. "En ningún momento aparece que linda con Getafe", manifestaba una voz. El texto indica únicamente el número de las parcelas y de polígono. Enrique Heras, concejal de Medioambiente del Ayuntamiento local, volvía a recordar recientemente que no ha llegado al consistorio comunicación alguna sobre la instalación "como si llegó, por ejemplo, en 2002 la memoria resumen" de un proyecto similar: el montaje, también, de una planta de residuos en La Aldehuela, en término de Perales del Río. "Nos opusimos" y no se llevó a cabo.

FOGGESA

**Viviendas de 2, 3 y 4 dormitorios
Plaza de Garaje y Trastero**

en régimen de cooperativa

EDIFICIO BOULEVARD ESTACIÓN



Información y venta en GETAFE:

C/ Alcalde Ángel Arroyo 4-6 · 2ª planta · 28904 Getafe

91 682 97 47

www.grupofogesa.com

Existen cerca de 50 kilómetros de carril bici, pero las asociaciones se quejan de que no hay conexión entre zonas y que el mantenimiento es escaso

Pedaleando por la ciudad

Los carriles bici son escasos y poco útiles. Esa es la conclusión que se extrae de las quejas de las asociaciones ciclistas locales. Un mejor mantenimiento de las vías existentes, el respeto de los conductores a las bicicletas, o la convivencia en las zonas peatonales son algunas de las soluciones que se plantean para revitalizar el uso de este transporte

alternativo. A principios de 2008, el Ayuntamiento tiene previsto elaborar un plan director que contemplará que las zonas del carril actual, que suman cerca de 50 kilómetros, se unan y así mejorar su funcionalidad. El proyecto que saldrá adelante en poco tiempo es el sistema de alquiler de bicicletas.

“**E**n Getafe no existe el carril bici”. Aunque parezca exagerada la afirmación de Hugo González, miembro de la asociación Biciosos, alerta sobre una problemática presente en la ciudad: la falta de conexión entre las zonas de este tipo de vía que están extendidas por su término. Porque en realidad hay casi 50 kilómetros de carril, dividido en seis espacios distribuidos por el municipio, con mayor o menor fortuna a la hora de establecer su recorrido y su mantenimiento. “Lo que necesitaríamos es una conexión entre ciudades, una vía entre Getafe y Leganés, por ejemplo”. Las asociaciones y el Ayuntamiento han mantenido algunas reuniones en la mesa por la movilidad en las que han puesto en común sus problemas y sus ideas, pero de momento las soluciones son lejanas.

Vías inconexas

Uno de los carriles más antiguos es el que circula paralela a la avenida de John Lennon. “Está muy descuidado, en cuanto llueve parece un barrizal y además las farolas están en medio, con los tornillos de sujeción que salen y que pueden ser peligrosos para los niños”. Al circular con una bici de carretera (con ruedas más finas y menos adaptables a terrenos adversos), como le sucede a Juan Manuel Cruz cada vez que se sube a su vehículo, esta vía se vuelve territorio hostil. El tesorero del Club Ciclista Getafe se queja del mal mantenimiento que han recibido estas sendas. Algo que corrobora Santos Vázquez, concejal de Urbanismo del Ayuntamiento. “El error que hemos cometido en el Ayuntamiento es tener un carril como una parte más del mobiliario y con eso creer que ya era suficiente. Necesita un trabajo específico de limpieza, de pintura...”.

De esa dejadez también se han visto perjudicados otros lugares como el Sector III, que está previsto que sufra una remodelación prácticamente total, con la pretensión de que sirva de lugar “de referencia” para el tránsito de vehículos sin motor. Serán 18 kilómetros de vía de paseo, a los que habría que sumar otros 10 con un pavimento rápido, más adecuado para aquellos que practiquen competición o lleven una velocidad elevada. Discutirá a lo largo de “todo el perímetro” del barrio “y la zona en contacto con el parque. También habrá un tramo radial”.

El concejal del área pretende que esa no sea la única iniciativa destinada a fomentar el uso de la bicicleta, y a principios de 2008 contempla aprobar “el plan director del transporte alternativo, enfocado sobre todo a este aspecto”. Aunque este



bosquejo definirá las líneas de actuación, la iniciativa no empezará a ser una realidad hasta finales de la legislatura. “Hay prioridades que van a sobrepasar este proyecto: el enterramiento de la carretera de Toledo, el centro de las artes...”. El objetivo final cuando se desarrolle esta idea es contar con 120 kilómetros de pista que enlace todos los barrios de Getafe.

El proceso se iniciará con una revisión del estado de las ya existentes, su unificación y su arreglo si procede. “En Getafe Norte hay algunas que en lugar de acabar en un paso de cebra, finalizan en bordillos. Pero claro, cuando se recepciona una urbanización en lo que menos están pensando los técnicos seguramente sea en este carril y al final te das cuenta de que esos errores se cometen”, señala Santos. La iluminación, la señalización vertical y también la distinción uniforme con el mismo color (algo que se ha perdido por ejemplo en el Sector III donde la pintura verde que le diferenciaba ha

desaparecido), serán algunas de las primeras actuaciones, antes de acometer nuevas vías y “atravesar la zona del Cerro de los Ángeles, la laguna de Perales y enganchar con el carril de San Martín”, uno de los más utilizados por los deportistas, por su longitud y su mejor estado de conservación. El problema en este caso, sobre el que llaman la atención tanto Biciosos como el Club Ciclista Getafe, es lo complicado de acceder hasta allí “sobre todo para los niños, que tienen que depender de que sus padres les acerquen o vayamos nosotros a por ellos”, explica Juan Manuel Cruz.

Convivir con el peatón

No siempre es posible hacer un carril bici cuando se remodela una calle o una carretera, explica Santos Vázquez, cuando se le pregunta por qué los puentes de El Bercial no disponen de él: “Cuesta un dineral”. También en la avenida del Ferrocarril se planteó esa posibilidad pero existía la prioridad del “uso del co-

che”, y su implantación hubiese supuesto eliminar espacios verdes o aparcamientos. El enterramiento de la carretera de Toledo supondrá una fórmula de conexión entre “la Alhóndiga y el Sector III, aunque no existirá un camino longitudinal a lo largo de los cinco kilómetros”. La solución para que el centro de la localidad sea permeable a los velocípedos pasa por fomentar la convivencia con el viandante. “No se trata de que este carril se convierta en una barrera arquitectónica”, y en los lugares peatonales “como es la ampliación de la calle Madrid”, pueden coexistir. “Hay respuestas muy interesantes en Donosti, donde estás paseando por la Concha y te están pasando bicis”. Actualmente, en los lugares cerrados al tráfico no pueden circular vehículos de dos ruedas e “incluso te pueden multar. No sería la primera vez que me para un policía”, recuerda Juan Manuel Cruz, “aunque acabas razonando con ellos y explicándoles que de

alguna manera tienes que intentar llegar a tu casa”.

La iniciativa que está más avanzada es la apuesta por impulsar el uso de este transporte a través de plataformas de alquiler. “Pueden estar funcionando muy rápido”, asegura el concejal de Urbanismo, Santos Vázquez. “Tenemos que hacer la concesión administrativa, y la infraestructura para colocarlas es muy simple”. A imagen y semejanza del modelo que tienen en Barcelona, por ejemplo, el sistema permitirá el préstamo a través de una tarjeta. Al pasarla a través de un lector, se abrirá una barrera que dejará libre una de las bicicletas, que se podrá devolver en cualquiera de los puntos que se van a instalar en lugares claves como la Universidad, o estaciones de MetroSur. “El modelo de Vitoria está muy bien, porque la bici físicamente no tiene barra y te vale para un niño, una chica o un chico indistintamente de la ropa que lleven. Ojalá este sistema sirva para difundir su uso”.

Raquel González

La alternativa... la carretera



Ciclista circulando por la carretera en la avenida John Lennon.

La falta de conexión entre carriles bici obliga en ocasiones a utilizar vías alternativas, como es la carretera. Moverse por el centro de la ciudad no supone un excesivo problema porque la velocidad de los vehículos no es muy alta y se puede tolerar la convivencia entre ambos medios de transporte, según asegura Hugo González, miembro de la asociación Biciosos. Sin embargo, los accesos a barrios como el Sector III o Perales del Río, se convierten en peligrosas travesías donde las bicicletas tienen que compartir terreno con coches y camiones que en ocasiones circulan a alta velocidad. "Hay algunos puntos negros y los estudiaremos", promete el concejal de Urbanismo, Santos Vázquez. "Hay una zona bastante natural de salida del Sector, que es por la carretera del cementerio". Desde Biciosos piden "que se haga más política hacia los conductores" para concienciarlos de la debilidad de su colectivo en estas vías.

Un caso especial es el de los niños que practican este deporte, para los que "está funcionando tremendamente bien el parque que se ha instalado en los polideportivos, caso de Juan de la Cierva, con un circuito de *footing* y uno de bici", explica Santos Vázquez. Por su parte, el Club Ci-

clista Getafe reivindica la construcción de un velódromo, petición que será atendida en parte por el Ayuntamiento. "Está diseñado en los 9 millones de euros del proyecto de ampliación de Juan de la Cierva", aunque no tendrá las medidas reglamentarias para que se puedan celebrar competiciones oficiales de velocidad.

En transporte público

Los ciclistas encuentran una alternativa a moverse por las carreteras cuando quieren alcanzar el carril reservado para ellos: utilizar el transporte público. Si el autobús no es una opción posible, puesto que no permiten subir el vehículo, sí es más factible la utilización del Metrosur y del tren de cercanías, aunque con limitaciones. El suburbano sólo admite ciclos durante sábados, domingos y festivos, mientras que RENFE, además de imitar la iniciativa de Metro, ha establecido horarios de uso de lunes a viernes. Para las dos líneas que atraviesan Getafe, la C4 con destino Parla, y la C3 que llega a Aranjuez, se puede transportar la bicicleta hasta las 13.30, y desde las 22.00 horas hasta final de servicio, siempre que se tome la dirección de salida de Madrid. Si el destino es sentido Atocha, se podrá coger el tren a partir de las 9.30 horas.

El Bercial-Universidad: casi una decena de kilómetros más



"No hay ninguna normativa específica para carril bici", afirma Bertín Juárez, miembro de la dirección técnica de El Bercial Universidad. En un principio no estaba contemplado en el proyecto del nuevo barrio. Fue añadido posteriormente por "recomendación del Ayuntamiento. Nos dijo que sería conveniente". Con una longitud de 8.300 metros recorre el polígono "haciendo un circuito cerrado periférico y luego interior y conectado con el anterior, que bordea todas las zonas del paseo verde de las dos vías centrales: la avenida de Chile y la avenida de la Paz".

Estará oficialmente abierto al público cuando se produzca la recepción de las obras de urbanización por parte del Consistorio. Se ha realizado teniendo en cuenta "una calidad de pavimentación adecuada, con una base de hormigón de 15 centímetros, una capa de acabado de *slurry* (pavimento especial para zonas peatonales o zonas deportivas, antideslizante) de color rojo, para diferenciarlo del resto. Va enmarcado entre bordillos y realizando un circuito continuo".

No se ha podido conectar a otros carriles, ya que no existe ninguno cerca. La opción de vincularlo con el centro a través de los

puentes se desechó, ya que estos pasos "no estaban diseñados en principio para el intercambio peatonal". Finalmente prefirieron darles cierta permeabilidad e instalar aceras "lo más anchas posibles". "Incluso con el proyecto de soterramiento de la carretera de Toledo, ha desaparecido el paso peatonal que teníamos previsto".

Con 1,5 metros de anchura, en la mayor parte del circuito, y 2,5 metros en algunas zonas, el carril bici se diferencia del resto de la acera por "el color destacado", y se señaliza en las vías públicas a través de "ceadas el paso". Se ha intercalado dentro de la zona peatonal y se ha separado "de los aparcamientos de coches", reservando un tramo para colocar la línea de farolas. El resto de la acera "se deja disimétrica, de forma que en la parte ancha puedan pasear los peatones, y en la otra margen se sitúe el carril bici". No se ha pensado en separarlo físicamente porque "cualquier diferencia de nivel en el pavimento lo que produciría son accidentes. Lo que hay que hacer es respetar un poco a la gente que va con bicicleta". El mantenimiento será mínimo y lo único que exige es "la reposición de la capa superficial de *slurry* de color, que con el uso puede desgastarse", una labor sencilla y rápida.



Carril bici en el nuevo desarrollo urbanístico de El Bercial Universidad.



LUNA DE MADRID

PROMOTORA INMOBILIARIA Y URBANISTICA

Plaza Canto Redondo, Nº 4 • 28901 Getafe - Madrid

739 alumnos cursan el grado superior de Formación Profesional

La otra universidad

La antigua Formación Profesional (FP) ha evolucionado con los tiempos, y en Getafe se nutre con 739 alumnos. Las especialidades más técnicas se han adaptado a las nuevas tecnologías: los últimos lenguajes de programación, la robótica, las telecomunicaciones, el modelado de piezas industriales por ordenador o los más modernos avances

en materia automovilística son campos con los que los alumnos que cursan los ciclos formativos de grado superior en los institutos están familiarizados. Además, las perspectivas de inserción en el mercado laboral, en muchos casos, son más favorables que las de los universitarios recién titulados.

La Comunidad de Madrid cifra en 739 los alumnos que cursan estudios superiores de Formación Profesional en Getafe. Uno de los institutos que destaca por proponer las enseñanzas más técnicas es el IES Satafi. Además de Administración y Finanzas, imparte los ciclos formativos de Desarrollo de Productos Electrónicos, Instalaciones Electrotécnicas y Sistemas de Telecomunicación e Informáticos, los tres últimos enmarcados dentro de la familia de Electricidad y Electrónica. Julio Medina, jefe de estudios y responsable de este área, apunta que el instituto es "un centro colaborador de la Escuela Universitaria de Ingeniería Técnica de Telecomunicación", adscrita a la Universidad Politécnica de Madrid. Él mismo es profesor en dicha facultad. "Aproximadamente un 10% de los alumnos de formación profesional continúan sus estudios en la universidad, normalmente tienden hacia *teleco*, y otros pocos a Industriales en la rama de Electrónica, y hacia Administración y Dirección de Empresas los de Administración y Finanzas". Además, el próximo año lectivo será posible convalidar las asignaturas cursadas previamente en los institutos en las carreras universitarias, una novedad que Medina considera "muy interesante". Sin embargo, en la mayoría de los casos no lo necesitan. El 100% de los estudiantes del Satafi consigue trabajo en el plazo de un mes tras finalizar su Formación en Centros de Trabajo (FCT), tres meses de prácticas en empresas que los jóvenes deben completar para conseguir el título de grado superior.

Aquí reside su punto fuerte: el acceso al mundo laboral. Domínguez, director del IES Alarnes, asegura que "la totalidad de nuestros alumnos salen colocados, bien a través de la FCT, cuando las empresas quedan contentas con ellos y deciden contratarlos, bien por la bolsa de trabajo que tenemos en el centro". Las prácticas se consideran un módulo (asignatura) más, "en las que los alumnos entran en contacto con un entorno productivo real", explica Juan Jesús González, jefe de estudios del Alarnes. La demanda de profesionales es tal que los centros de secundaria no pueden cubrirla. "Ahora mismo tenemos muchísimas ofertas de empresas que no podemos atender. Si fuera por las compañías se los llevarían sin haber terminado aún la titulación", comenta.

Es uno de los grandes atractivos frente a la universidad. En estudios de la misma rama, como es el caso de audiovisuales o informática, los alumnos de FP tienen mayor perspectiva laboral. Pero los responsables advierten que esto se produce a corto plazo, ya que aunque consiguen empleo con mayor facilidad,



Alumnos de Desarrollo de Aplicaciones Informáticas del IES Laguna de Joatzel.



Los estudiantes de Animación de Actividades Físicas y Deportivas del Laguna de Joatzel disponen de gimnasio, sala de expresión corporal y amplios espacios con parque para trabajar.

para ascender en una empresa "lógicamente tendrán más posibilidad de que tengan un nivel más alto de estudios", declara Domínguez.

Robot y tecnología punta

La renovación de los ciclos formativos es un tema pendiente en algunas de las titulaciones. Sin embargo, existen soluciones innovadoras. El IES Satafi ha reconvertido el programa de los estudios de Desarrollo de Productos Electrónicos hacia la robótica. Medina comenta que "el ciclo estaba de capa caída, bajando de alumnos estrepitosamente de año en año. ¿Qué hemos hecho? Pues una reestructuración completa de la enseñanza sin cambiar el nombre de los módulos (ya que esta materia depende de la Administra-

ción regional) pero sí los contenidos". Se decidió en una serie de reuniones de los institutos de la Comunidad derivar hacia el diseño de robots, "algo mucho más práctico". El centro situado en Getafe quedó cuarto clasificado tras concursar en el Madridbot, un certamen en el que cada participante exponía sus nuevos ingenios. Los alumnos aprenden la última tecnología con materias como simulación de sistemas por ordenador o programación informática orientada a la robótica. Lo mismo ocurre con las titulaciones de Sistemas de Telecomunicación e Informáticos, que también se imparten en el Satafi. "Los alumnos consiguen trabajo en estudios de grabación y filmación para televisión, trabajan con redes informáti-

cas, reposición de equipos, redes de radio..., es muy técnico desde el punto de vista de las telecomunicaciones", asegura el jefe de estudios.

Sueldos de 2.000 euros

El IES Alarnes también instruye en materias técnicas. El centro imparte los ciclos formativos de Automoción, Desarrollo y Aplicación de Proyectos de Construcción, Administración y Finanzas y Producción por Mecanizado. De este último "se tiene una percepción errónea", según Juan Jesús González, jefe de estudios del instituto. "La gente que ve el nombre de este ciclo piensa en máquinas antiguas, fresadoras, en mancharse las manos de grasa... y nada más lejos de la realidad. El contenido principal es de progra-

mación. Se hace todo por ordenador, diciéndole al programa, por ejemplo, que rebaje la pieza 3 mm. No requiere fuerza física ni estar en la cinta transportadora. Son trabajadores de bata blanca y de laboratorio", explica.

Quienes concluyen su instrucción tienen unas perspectivas laborales envidiadas por la gran mayoría de estudiantes recién titulados. "Está muy bien remunerado por la falta de mano de obra. Hablamos de contratos iniciales para una persona que no tiene estudios universitarios, con veinte años y sin experiencia laboral, por encima de los 2.000 euros, y no quiero hablar de las comparaciones de sueldo con los alumnos que terminan en la facultad", declara González. Además, otra de las peculiaridades es, según el responsable, que en esta profesión las mujeres son más demandadas que los hombres, "porque las empresas las consideran más metódicas, sobre todo para un puesto muy apreciado que es el de control de calidad, por el cual tienen que pasar todas las piezas que se fabrican en una compañía".

Personas discapacitadas

En el abanico de opciones, otra tiene que ver con la Animación de Actividades Físicas y Deportivas. Se puede encontrar en el IES Laguna de Joatzel, que también enseña entre sus paredes el Desarrollo de Aplicaciones Informáticas y Secretariado. "Las perspectivas son muy amplias para los que cursan Actividades Físicas. Pueden encontrar ocupación en piscinas, gimnasios, clubes deportivos e incluso tienen una altísima preparación para estar a cargo de personas con discapacidad", explica Abelardo Sánchez, jefe de estudios y encargado del área de Formación Profesional. Hace hincapié en los convenios que han firmado con empresas, incluso en el extranjero. "Mediante becas Leonardo o Erasmus mandamos a los estudiantes de Secretariado a países como Inglaterra o Francia para que realicen allí las prácticas". También aquí la inserción laboral roza el 100%, aunque "no es total porque muchos deciden proseguir su formación en la universidad".

El jefe de estudios sostiene que estas enseñanzas suponen una formación "más, intensa y más práctica, tocando campos muy concretos. Los alumnos que terminan son capaces de desarrollar trabajos específicos con más soltura, pero la universidad da una serie de contenidos teóricos que nosotros no podemos ofrecer por falta de tiempo. Los nuestros son estudios orientados a la inserción laboral, y en este aspecto funcionan a la perfección".

Pablo Rivas

Adaptarse al tejido industrial local

Luis Domínguez y Juan Jesús González, director y jefe de estudios del IES Alarnes, respectivamente, abogan por la creación de grupos de trabajo para adaptar los ciclos y los programas al tejido industrial del municipio. "La Comunidad de Madrid es quien tiene que aprobar planes de estudio o posibles nuevas titulaciones, pero el Ayuntamiento puede proponer", explica Domínguez.

Los dos son partidarios de hacer modificaciones o renovar la oferta ya que en "muchos casos las empresas escogen profesionales de otros sitios porque no hay alumnos de las especialidades que piden. Entonces contratan personal con los estudios más parecidos a lo que necesitan porque no existen títulos en ciertas materias", señala González. Domínguez, por su parte, aboga

por un sistema "como el francés, que es mucho más dinámico y cambia los ciclos casi anualmente en función de las necesidades". El centro Alarnes tiene firmados convenios de colaboración con empresas de la Comunidad de Madrid. En Getafe, se deriva el alumnado en prácticas a distintas industrias, entre las que destacan firmas como EADS Casa, Airbus o John Deere.

La opinión del estudiante

Manuel Márquez tiene 20 años y estudia el primer curso de Desarrollo de Aplicaciones Informáticas en el IES Laguna de Joatzel. Asegura que está muy contento con la formación que recibe en el centro, "está bien, es bastante interesante", aunque "la única pega es que podría ser un poco más extensa, pero el tiempo no lo permite". Se decidió por esta alternativa "porque en la universidad no se centran mucho en la programación y esto está completamente orientado a ello". Ésta es una de las principales características que los alumnos bus-

can en la antigua Formación Profesional, concreción para incorporarse al mercado laboral en un área específica.

Prepararse para ser bombero

Su compañero de instituto, Carlos Martínez, estudia Animación de Actividades Físicas y Deportivas. También está satisfecho con su elección, ya que lo que quiere es ser bombero "y con este ciclo me preparan muy bien" para afrontar las oposiciones al empleo público e ingresar en el cuerpo. "La verdad es que está mucho mejor de lo que esperaba", declara. Cuando termi-

ne, conseguirá el TAFAD (título de Técnico Superior en Animación de Actividades Físicas y Deportivas) con el que tendrá "muchas salidas, ya que tenemos más profesiones para elegir que los que terminan INEF (licenciatura en Ciencias de la Actividad Física y el Deporte) en la universidad, que suelen ser básicamente profesores". Por otra parte, como muchos otros compañeros, no descarta ampliar sus conocimientos posteriormente en la facultad "para cursar estudios de Fisioterapia o INEF", aprovechando que tiene acceso directo desde los estudios que está realizando.

Las enseñanzas en el municipio

IES Alarnes

Administración y Finanzas
Automoción
Desarrollo y Aplicación de Proyectos de Construcción
Producción por Mecanizado

IES Clara Campoamor

Dietética

IES Ícaro

Estética

IES Laguna de Joatzel

Animación de Actividades Físicas y Deportivas
Desarrollo de Aplicaciones Informáticas
Secretariado

IES Manuel Azaña

Animación Sociocultural
Educación Infantil
Integración Social

IES Satafi

Administración y Finanzas
Desarrollo de Productos Electrónicos
Instalaciones Electrotécnicas
Sistemas de Telecomunicación e Informáticos

IES Silverio Lanza

Comercio Internacional
Gestión Comercial y Marketing

2 Plazas de garaje gratis
Para viviendas de 4 dormitorios

1 Plaza de garaje gratis
Para viviendas de 2 y 3 dormitorios

mil ojos puestos en el acabado.

Mil ojos puestos en cada fase del proceso: desde el primer ladrillo a la última capa de pintura. Incluso tras la entrega de llaves: nuestro servicio postventa garantiza que usted dispondrá en todo momento de la misma atención que hemos puesto en su casa. Y ahora ya puede volver a mirar la imagen.

**SOTODEL
BERCIAL**



VIVIENDAS DE 2, 3 Y 4 DORMITORIOS EN GETAFE PISOS Y DÚPLEX CON SOLARIUM
Situación privilegiada - Cerca de A42 - Junto a Estación El Bercial - Cercanías RENFE - Zonas comerciales y de ocio



**CONSTRUCCIONES
ARRANZ ACINAS**
miramos por ti

El barrio de Juan de la Cierva despide a su patrón

Las fiestas de Juan de la Cierva han concluido pero no serán olvidadas. Desde la yincana acuática que abría el programa, con distintas pruebas relacionadas con el líquido elemento como juegos con pistolas, globos o mangueras, hasta el último concierto que lo cerraba, la tónica general ha sido la "alta" asistencia. Este balance lo efectúa Óscar Petisco, presidente de la Comisión de Festejos, quien valora, además, que en esta edición "hemos conseguido articular y enlazar los momentos de participación", es decir, "hemos unido mañanas y tardes muy bien", logrando, de este modo, días enteros de celebración sin interrupción. Otra de las novedades que marca Petisco es la recuperación del barrio. Cuando otras veces el recinto ferial ha sido el marco para las actividades, este año tan sólo la tradicional hoguera de San Juan se ha trasladado allí, el resto, ha sido en la calle, el polideportivo o el centro cívico. El fuego del día 23, aunque típico en el barrio, también traía innovaciones. La final de la Copa del Rey en pantalla gigante lo precedió. Tras el



Exhibición de flamenco a cargo de la Asociación Cultural Bohemia.

partido, llegó el reparto de santería, los deseos y el laurel, acompañados de *batukada* o *capoeira*. Cerca de un millar de vecinos — cifra propuesta por Petisco — acudieron al encuentro, los más valientes saltaron la lumbre. La música celta, con dos grupos, "uno de la zona y otro de Zaragoza", cerraron la noche. La paella popular aparecía de nuevas en el programa de festejos. Y como cambio también se introdujo la oferta de "conciertos jóvenes, tres noches", en lu-

gar de las habituales orquestas. Los niños son protagonistas especiales en Juan de la Cierva y para ellos son muchos de los actos, consiguiendo "toda una tarde infantil". Las fiestas de la espuma, en las que se observó a niños en edades muy tempranas y también un público ataviado con bañadores y toallas, los talleres, los juegos populares o el concurso come flanes auguraron entre los pequeños un buen comienzo de verano después de su fin de curso. S.Z.

Artesanía a manos de discapacitados

Las asociaciones de personas con discapacidad del municipio organizaron junto a la Delegación de Garantía de Derechos del Ciudadano y Bienestar Social, un mercadillo de artesanía en la plaza General Palacio por quinto año consecutivo. Alberto del Pino, secretario de la Asociación Getafe de Esclerosis Múltiple (AGEDEM), una de las cinco entidades participantes, explica como "desde el primer año se realizó esta iniciativa para dar a conocer las diferentes asociaciones y enseñar a la gente que los discapacitados también pueden hacer cosas".

Además de AGEDEM, tomaron parte la Asociación de Padres y Amigos de Niños Diferentes (APANID), la Asociación Cultural de Sordos de Getafe, la Asociación de Discapacitados Físicos Los Trotamundos y la Asociación de Familiares de Enfermos Mentales



El puesto de la Asociación de Familiares de Enfermos Mentales, en la plaza General Palacio.

(AFEM). Se expusieron una gran variedad de objetos de artesanía como vasos y cajas decoradas, anillos y abanicos pintados, estos últimos "los más exitosos dado el ca-

lor que hacía", comenta del Pino. El próximo mercadillo organizado por estos colectivos tendrá lugar en noviembre, en el Centro Comercial Bulevar. P.R.

Bajo una incesante lluvia se celebró la Romería al Cerro de los Ángeles

La Romería Rociera al Cerro de los Ángeles de este año ha estado pasada por agua. La Casa Regional de Andalucía, organizadora del evento, calculaba en los días previos una participación superior a las 300.000 personas. Finalmente fueron unas 50.000. Las bajas también se registraron en los caballos, de los más de 700 inscritos se paseó el centenar, y en los carruajes, de 80 apuntados acudieron 30. Las cifras, sin embargo, son valoradas de forma positiva desde la casa, ya que pensaron incluso en suspender el encuentro. Su presidente, Luis Grisolia, cuenta que la lluvia "era permanente" y los asistentes portaban

paraguas y chubasqueros para protegerse. "El barro y el agua unidos a la resina de los pinos hacían intransitable el camino", relata. El responsable valora "el amor, el sentimiento y el esfuerzo" de las asociaciones que hicieron posible esta vigésimo segunda edición del Rocío getafense. Para ellas, el próximo domingo, 1 de julio, a las 12.00 horas habrá un encuentro y un vino en la casa "como homenaje y en agradecimiento". La meteorología no permitió conseguir "el esplendor de una romería de estas características" y provocó la suspensión de dos actos "por seguridad": la loa, acto en el que la Virgen se muestra a las hermandades, y

la misa de presentación de los pequeños rocieros. Y es que era inviable transportar la imagen a hombros. Grisolia recuerda situaciones parecidas. Hace veinte años el frío y las precipitaciones hicieron acto de presencia "pero no de forma tan continua" y hace unos dieciséis "llovió incesantemente durante un kilómetro de recorrido" pero después el sol imperó para la blanca paloma. Pero "este año el clima ha roto los esquemas" y entristece pensar en el trabajo "de todo un año y el coste, también importantísimo". No obstante, y pese a las contradicciones, la gente salió a la calle y "esto ya no hay quien lo pare". S.Z.

Paella, espuma y baile en las fiestas de Getafe Norte



Más de 1.500 personas participaron en el XI Concurso de Paellas.

Un año más el concurso de paellas fue el principal reclamo de las fiestas de Getafe Norte. En su undécima edición se han batido todos los récords: "49 paellas, las más pequeñas de 12 raciones y la mayor de 170 [realizada esta última por la Casa Regional de Castilla y León], y 1.500 comensales, además de otros muchos acompañantes", según declara Jesús Villena, presidente de la Asociación de Vecinos Getafe Norte, quien asegura que no se esperaba "tantísima gente". Por otra parte, los más pequeños

del barrio pudieron disfrutar de la fiesta de la espuma, las colchonetas hinchables y los fuegos artificiales. Además, la Casa Regional de Castilla y León realizó su exhibición de fin de curso con bailes, danza y aeróbic. El domingo finalizaron las celebraciones con el V Trofeo de Petanca Juan Calle y la degustación de sardinas, gazpacho y *rebujito* ofrecida por la Casa Regional de Andalucía. También tuvieron lugar las semifinales y la final del X Trofeo de Fútbol Sala en el Polideportivo Juan de la Cierva. P.R.



La fiesta de la espuma hizo las delicias de los pequeños.

ECOS DE SOCIEDAD



Como una muñeca vestida de azul. Así lucía Idaira en brazos de su abuela el día de su bautizo. La pequeña se ganó a los invitados a golpe de carcajada. Y es que con tan sólo nueve meses sus ojos azules y los tres dienteitos que adornan su eterna sonrisa, le han convertido en la bebé más linda de Getafe. Para muestra, la cara de orgullo con la que su abuelo posa junto a ella.

pisos

locales comerciales

plazas de garaje

Residencial “Costa de Vigo”



**96 viviendas y áticos de alto standing
1, 2, 3 y 4 dormitorios**

Construye:

Piscina



Garantía de calidad

Plaza Canto Redondo, Nº 4 - 28901 Getafe - Teléfono: 91 695 58 59 - Fax: 91 695 08 56
email: info@construccionesgarcia.net

Protestas vecinales por la ubicación de los contenedores



Pintadas sobre el asfalto en la calle Álvaro de Bazán.

Los vecinos de las calles Madrid, Álvaro de Bazán y General Castaños han iniciado una serie de movilizaciones, entre las que destaca la recogida de firmas, para denunciar ante el Ayuntamiento la mala colocación de los contenedores de basura en la zona. Los residentes llevan padeciendo esta situación, "desde que tras peatonalizar la calle Madrid no se instalaron en la misma cubos, ni islas ecológicas", explica Victoria Muñoz, portavoz vecinal. Este hecho ha originado un exceso de suciedad en las calles Álvaro de Bazán, "vía que llegó a tener quince contenedores juntos", al albergar los propios y los del espacio aledaño, y General Castaños. Los afectados aseguran que la suciedad ha provocado la proliferación de ratas.

Mediante un comunicado dirigido a las áreas de Medioambiente y Urbanismo "hemos notificado a las autoridades competentes que queremos una solución ya, porque consideramos que la concentración de cubos de ba-

sura en determinadas calles constituye un problema medioambiental y de salud e higiene para los residentes en la zona. Además, como narra Muñoz, las personas más mayores de la calle Madrid se deben enfrentar a otros problemas a diario: "Desplazarse varios metros para encontrar un lugar en el que depositar los residuos que generan". Tras haber protagonizado varias movilizaciones, en las que los afectados trasladaron los contenedores a la calle Madrid, Muñoz exige al Ayuntamiento que instale las islas ecológicas soterradas en la céntrica vía. "Mientras lo hacen, creemos que los vecinos no debemos cargar con la molestias enumeradas, provocadas por la mala gestión realizada". Al cierre de esta edición la solución propuesta por la empresa pública LYMA pasa por situar de forma temporal contenedores en la calle Madrid desde las 22 horas hasta las 7 de la mañana.

Ruth Holgado

La residencia Fernando de los Ríos dejará elegir el régimen alimenticio

Los estudiantes de la residencia Fernando de los Ríos han conseguido el objetivo que perseguían con la protesta que protagonizaron ante el rectorado de la Carlos III: poder elegir el régimen alimenticio que desean suscribir anualmente y no verse forzados a que éste sea de media pensión. Varias decenas de universitarios hicieron visual la concentración con platos de comida, asegurando que eran más de un centenar los afectados que pretendían dejar el comedor. Fueron recibidos al día siguiente por el rector, Daniel Peña, que aclaró el "malentendido"



Protesta de los residentes en Fernando de los Ríos.

que había existido. Todos los residentes podrán elegir el próximo curso si desean sólo el alojamiento o incluir alguna de las comidas en su régimen alimenticio. R.G.

Las obras paralizan el servicio de DNI en la Comisaría

Los servicios de expedición del Documento Nacional de Identidad (DNI) y de negociado de pasaportes serán suspendidos a partir del 2 de julio, por un plazo de mes y medio a dos meses, en la Comisaría de Getafe. Se mantiene la entrega de los citados carnés, que ya hayan sido tramitados, de

9.00 a 14.00 h. El motivo de la interrupción temporal de la prestación es, como explica el jefe de negociado de documentación, el inicio de las obras de reforma en la delegación y de modificación de los sistemas para comenzar a despachar el DNI electrónico. En cuanto al pasaporte en el mismo soporte, hace casi dos

años que se expide en la localidad.

La incorporación de nuevos monitores de ordenador, la colocación de mesas y sillas, y la eliminación del mostrador, "con el fin de ofrecer una atención más personal y cercana", son algunos de los cambios que verá la comisaría. S.Z.

LA RUTA DE LA MEMORIA

La fuente de Los 4 caños y el abastecimiento de agua

Ángel Jesús Martínez recuerda con especial cariño sus viajes de niño a por agua a la fuente de Los 4 caños, sita en la calle Ricardo de la Vega. Este lugar, frecuentado por las aguadoras, que se encargaban de llenar sus ánforas y repartir el líquido por las casas más pudientes del municipio, era uno de los más concurridos.

Como recoge Isabel Seco en su libro *Un Paseo por el Getafe de 1898*, éste es el dispensador más antiguo del pueblo. Su inscripción, de 1808, hacía suponer que sería ésa la fecha de su primera construcción, pero la existencia de documentos datados en 1768, en los que el procurador síndico de Getafe se dirigía a la junta general de Propios, denostaron esta creencia. Los escritos recogían estas palabras: "Usar de los fondos del común 8.551 reales para la composición del nacimiento del aguadulce con que suerte el lugar que se halla muy descompuesto y sus cañerías de forma que una de la fuentes del lugar, de dos caños, está sin uso ya algún tiempo..., y la otra fuente, que es la única que existe de cuatro caños corre muy poco, teniendo los vecinos para surtir sus casas que aguardar mucho tiempo para coger vez...".

El pintor Chamizo recogió en la década de los 60 en uno de sus



lienzos una bonita estampa en la que militares y escolares rodeaban el popular monumento coronado por la figura de dos niños que portaban una bandera. De la parte posterior brotaba el agua a través de las fauces de cuatro leones. El líquido sobrante era dirigido por un tubo visto a un pilón contiguo de piedra.

De todos es conocida la tardanza con la que el Canal de Isabel II acometió las instalaciones necesarias para que el agua potable llegara a las casas, de ahí la importancia de las fuentes. Con un bando, Juan Vergara Butragueño, alcalde de la Villa, hizo saber a sus vecinos en septiembre de 1961 que el Canal de Isabel II ya estaba en disposición de abastecerles del fluido en sus hogares. Para ello, un técnico de la compañía se trasladaría al Consistorio de 10 a 13 horas, para recoger las solicitudes de aquellos interesados en la puesta en marcha de este servicio a domicilio. Veintiún años tardó en llegar al pueblo del sur, desde que en 1940 el Ministerio de Obras Públicas lanzara un decreto que regulaba el abastecimiento de aguas en las poblaciones.

El 24 de junio de 2006, el Ayuntamiento dirigido por Pedro Castro quiso recuperar un pedazo de la historia del municipio inaugurando un surtidor, que bajo el nombre

de Los cuatro caños se levantaría en uno de los márgenes de la calle Ricardo de la Vega, antes llamada Fuente. Allí se situaba la casa familiar de Rosario de la Vega, con quien el sainetero contrajo matrimonio. De ahí que a partir de 1910 la vía recibiera su nombre, precedida de un rotundo Don. De la Vega se ganó a pulso este tratamiento. Muchos cronistas recuerdan en sus libros una anécdota que firmó en el discurso que pronunció con motivo de la inauguración del alumbrado público. Durante el acto el literato dejó claro su admiración por las mujeres getafenses pronunciando esta frase: "En Getafe no es necesaria la luz, porque siempre sale uno alumbrado".

Ruth Holgado

Foto cedida por Ángel Jesús Martínez

Si tienes una foto antigua y una historia que contar ponte en contacto con

Getafe Capital

por teléfono

91 684 04 92

o por mail

redaccion@getafecapital.com

Ofertas válidas desde el 29 de Junio hasta el 14 de Julio 2007

URENDE

¡No estamos de Rebajas, éstos son nuestros Precios!

139€



- 7.2 Megapíxeles
- Zoom óptico 3x
- Pantalla TFT 2"

SONY

CÁMARA DIGITAL DSC-S-650

CCD 7,2 megapíxeles. Zoom óptico 3x, digital 6x e inteligente hasta 14x. Equivalente en 35 mm(35-105 mm). Gran angular: 5-infinito. Macro 35 cm. Velocidad de obturación: 1-1/2000 seg. ISO 1000. Pantalla TFT 2". Soportes de grabación: Memory Stick Duo™, Memory Stick PRO Duo™, Memory Stick PRO Duo™ High Speed, Memory Stick PRO-HD Duo™ (la misma velocidad que PRO Duo). Memoria interna (24 MB). Compatible PictBridge. Formato de grabación: JPEG, AVI.

349€



TV LCD 20"

Panasonic ideas for life

TELEVISOR LCD TX-20LA-60-F

Televisor LCD de 20". Resolución: 640x480 píxeles. Contraste 800:1. Tiempo de respuesta: 14 ms. Ángulo de visión: 178°. Teletexto. Estéreo. Escaneo progresivo. Reducción de ruido de video. Menú en pantalla. Conexiones: Euroconector, entrada S-Video, entrada Video compuesto y salida auriculares.

599€



- Procesador Intel® Pentium® Dual Core™ T2080 (1 MB Cache L2, 1.73 GHz, 533 MHz FSB)
- Memoria 1.024 MB DDR2
- Disco Duro 80 GB SATA
- Pantalla TFT 15,4"

ORDENADOR PORTÁTIL MZ35-U-100

Procesador Intel® Pentium® Dual Core™ T2080 (1 MB Cache L2, 1.73 GHz, 533 MHz FSB). Memoria 1.024 MB DDR2 (2x512MB). Disco duro 80 GB SATA. Regrabadora DVD dual de doble capa. Gráfica ATI Radeon Xpress200 hasta 128 MB. WIFI 802.11 b/g. LAN Ethernet 10/100. 3 puertos USB 2.0. Pantalla TFT 15,4". Microsoft Windows Vista Basic.

249€



- Pantalla TFT 3,5"
- Mapas de IBERIA España y Portugal
- Bluetooth

NAVEGADOR GPS ONE

Receptor GPS SiRFstar III de alta sensibilidad. Memoria 32 MB de RAM. CPU 266 MHz. Pantalla táctil LCD de 3,5". Tecnología Bluetooth integrada. Conexión con un solo click. Navegación de puerta a puerta. Instrucciones habladas y visuales. Batería de Litio, autonomía 2 horas. Mapas IBERIA: España y Portugal.



GETAFE
Ctra de Toledo, salida 12
frente a Hospital
Telf: 916 843 200



MAJADAHONDA
Ctra M-503, salida 8 Pol. El Carralero
Telf: 916 347 879



ALCORCÓN
Ctra Extremadura Salida 16,
Parque Oeste
Telf: 916 645 090



ALCOBENDAS
M-603
Ctra. Fuencarral, 82
Telf: 916 573 237



TORREJÓN DE ARDOZ
Parque Corredor
(Frente a gasolinera)
Telf: 916 600 515

Ofertas válidas para todos los centros de URENDE en Madrid, desde el 29 de Junio hasta el 14 de Julio 2007

URENDE

La mayor cadena española especializada en ELECTRODOMÉSTICOS, IMAGEN Y SONIDO, INFORMÁTICA, TELEFONÍA, FOTOGRAFÍA, CLIMATIZACIÓN Y MOBILIARIO DE COCINA

Fotografía y vídeo digital

PROMO
¡Hasta 100 euros de regalo y por sólo 5€ más!
Tarjeta SD 2 GB

119€

6 Megapíxeles
Zoom óptico 3x
Pantalla LCD 2"

Panasonic
Ideas for life

CÁMARA DIGITAL DMC-LS60
CCD 6 megapíxeles. Zoom óptico 3x y digital 4x (equivalente 35-105 mm). Objetivo LUMIX DC VARIO. Gran angular: F2.8/F8.0. Doble estabilizador de imagen: MEGA OIS. Sensibilidad ISO 3.200. 19 modos de escena. Graba vídeo. Salida AV y USB. Pantalla LCD 2". Memoria interna 27 MB. Ranura de tarjetas SD, MMC y SDHC.

PROMO
¡Hasta 100 euros de regalo y por sólo 5€ más!
Tarjeta SD 2 GB

149€

6 Megapíxeles
Zoom óptico 3x
Pantalla LCD 2,4"

Cargador, estuche, tarjeta 512 MB SD y minitripode

Nikon

CÁMARA DIGITAL L11
6 megapíxeles. Zoom óptico 3x (equivalente en 35 mm, 37,5-112,5 mm) y digital 4x. Pantalla LCD TFT de 2,4". Sensibilidad hasta 800 ISO. Grabación de vídeo con sonido con calidad TV a 30 f.p.s. 16 modos de escena. Memoria interna de 7 MB y ampliable mediante tarjetas SD.

PROMO
¡Hasta 100 euros de regalo y por sólo 5€ más!
Tarjeta SD 2 GB

159€

8 Megapíxeles
Zoom óptico 3x
Pantalla LCD 2,4"

Tarjeta SD 512 MB

SAMSUNG

CÁMARA DIGITAL S-800
CCD 8 megapíxeles. Zoom óptico 3x y digital 10x. Equivalente en 35 mm(35-105 mm). Abertura máxima: F2.8-F5.1. Macro 4 cm. Velocidad de obturación: 8-1/1500 seg. Sensibilidad ISO 400. Grabación de Vídeo con sonido. Pantalla LCD 2,4". Memoria interna de 20 MB y ampliable mediante tarjetas SD y MMC. Salida AV. Conexión USB 2.0.

PROMO
¡Compra la cámara digital en URENDE y por sólo 5€ más!
Tarjeta XD 1 GB

179€

8,3 Megapíxeles
Zoom óptico 3x
Pantalla LCD 2,5"

Funda, cargador, pilas y tarjeta 1 GB

FUJIFILM

CÁMARA DIGITAL FINEPIX A-800
CCD 8,3 megapíxeles. Zoom óptico 3x. Equivalente en 35 mm: 36-108 mm. Abertura máxima: F2.8-F5.1. Velocidad de obturación: 4-1/1600 seg. Grabación de vídeo con sonido. 6 modos. Pantalla TFT 2,5". Memoria interna de 10MB y ampliable mediante tarjetas XD Picture Card y SD Card. Salida AV. Conexión USB 2.0.

PROMO
¡Hasta 100 euros de regalo y por sólo 5€ más!
Tarjeta SD 2 GB

199€

7,1 Megapíxeles
Zoom óptico 3x
Pantalla LCD 2,5"

Funda original

OLYMPUS

CÁMARA DIGITAL X-790
7,1 megapíxeles. Zoom óptico 3x (equivalente a 38-114 mm en 35 mm). Pantalla LCD de 2,5". SuperMacro 5 cm. 18 modos de escena. ISO 1250. Grabación de vídeo con sonido. Ranura para tarjetas XD. Dimensiones: 9x5,5x1,6 cm. Cuerpo Metálico.

PROMO
¡Hasta 100 euros de regalo y por sólo 5€ más!
Tarjeta SD 2 GB

599€

8 Megapíxeles
Objetivo 18/55mm
Pantalla LCD 2,5"

Funda original, Tarjeta SD 1 GB, cargador y pilas

PENTAX

CÁMARA DIGITAL SLR K100-D
CCD 6 megapíxeles. Objetivo: 18/55 mm. 11 puntos de AF con seguimiento Auto. Modo Auto Pict y 8 modos de Escena. ISO 3200 con reductor de ruidos. Velocidad de obturación: 30-1/4000 seg. 19 funciones. 5 filtros digitales. Grabación en formatos RAW y JPEG. Chasis metálico. Pantalla LCD 2,5" con ángulo de visión: 140°. Ranura para tarjetas SD.

Formato Mini DV
Zoom óptico 30x
Función webcam

269€

Panasonic
Ideas for life

VIDEOCÁMARA DIGITAL NV-GS-60
Videocámara Digital Supercompacta Mini DV. Sistema de CCD 1/6". Zoom óptico 30x (equivalente 35,7-1072 mm.) / Digital 1000x. Micrófono estéreo. Reducción del ruido del viento. Pantalla LCD 2,5 pulgadas. Visor nocturno 2 Lux en color. Transmisión USB. Terminal AV de salida. DV de salida. Función Webcam.

349€

Grabación directa en DVD
Zoom óptico 30x
Pantalla LCD 2,5"

Panasonic
Ideas for life

VIDEOCÁMARA DIGITAL DVD VDR-D160 E-S
Videocámara digital con grabación directa en DVD. Zoom óptico 30x y digital 1000x. Sistema de 3CCD. Micrófono estéreo. Pantalla LCD de 2,5". Visor nocturno 2 Lux en color. Terminal AV de salida. Transmisión USB 2.0. Ranura tarjetas SD/SDHC.

Grabación directa en DVD
Zoom óptico 25x
Pantalla LCD 2,7"

HITACHI

VIDEOCÁMARA HÍBRIDA DIGITAL DZ-HS300E
Videocámara grabadora DVD con 8 GB de memoria. Grabación directa en DVD multiformato compatible con DVD-RAM/-R/-RW/+RW de 8 cm. Zoom óptico 25X. Grabación en pantalla panorámica 16:9. Ranura para tarjetas SD. Pantalla LCD de 2,7". Estabilizador de imagen electrónica. Inicio rápido en 1 seg.

Accesorios para tu cámara

Incluye 4 Pilas

9,90€

GP

CARGADOR DE PILAS
Incluye 2 pilas (2.500 AA) + 2 pilas (950 AAA).

Capacidad: 1 GB

9,90€

Capacidad: 1 GB

11,90€

Capacidad: 1 GB

11,90€

18,90€

TARJETAS DE MEMORIA

59€

Pantalla LCD 7"

Slide Show

Technika

MARCO DE FOTOS DIGITAL TD-P7
Pantalla LCD 7". Resolución de la pantalla 480x234 píxeles. Ángulo de visión 60°. Compatible con JPEG, Kodak Picture. Menú gráfico en pantalla. Reproducción automática Slideshow al introducir la tarjeta. Rotación de la vista de la imagen 90°, 180° y 270°. Ranura para tarjetas SD/MMC.

Telefonía

Ofertas válidas desde el 29 de Junio hasta el 14 de Julio 2007



29'90 €

- Duo
- DECT
- Inalámbricos

TOPCOM

TELÉFONO DUO DECT DIABLO 102
Teléfono Dect Inalámbrico. Admite hasta 5 supletorios. GAP. Pantalla LCD numérica. Número de memorias 10. Identificación de llamada.



~~159 €~~
149 €

- LIBRE
- Cámara integrada
- Bluetooth
- Reproductor MP3

NOKIA
Connecting People

TELÉFONO MÓVIL LIBRE 5200
Cámara VGA con zoom digital 4x. Tecnología Bluetooth. Reproductor MP3. Radio FM en estéreo con tecla especial de radio FM. Reproductor de vídeo y videocámara panorámica. Ranura de tarjeta de memoria MicroSD.



49'90 €

- Sin instalación
- Bluetooth
- Universal

MOTOROLA

Soporte coche y cargador mechero

KIT MANOS LIBRES BLUETOOTH
Kit de coche Bluetooth sin instalación. Rápida conexión con el teléfono. Etiqueta de voz para realizar llamadas. Universal. Hasta 14h. de conversación y 336h. en espera. Incluye clip para visor y cable mechero para cargar batería.

Reproductores MP3 y MP4



29'90 €

- Capacidad 1 GB
- Radio FM
- Doble salida de auriculares

Energy System

REPRODUCTOR MP3 3600
Capacidad 1 GB. Reproduce: MP3/WMA/WAV ADPCM. Doble conector para auriculares. Incluye 2 auriculares, de los cuales 1 incluye radio. Firmware actualizable. Etiquetas ID3. Grabación de voz. 5 modos de ecualización. 4 modos de repetición. Navegación por carpetas. Interfaz USB 2.0.



49'90 €

- Capacidad 2 GB
- Pantalla LCD 1,8"
- Radio FM
- Ranura de tarjeta Micro SD

Zipy

REPRODUCTOR MP4 KOALA 2GB
Reproductor MP4 con capacidad de 2 GB. Reproduce MP3/WMA. Radio FM integrada. Grabador FM y de voz. Soporta el formato de vídeo MTV y de fotografías JPG. Incorpora efectos 3D Surround. 7 modos de ecualización. Pantalla LCD 1,8". Puerta USB 2.0. Soporta tarjeta Micro SD hasta 2 GB. Batería de Litio.



149'90 €

- Capacidad 2 GB
- Pantalla LCD 1,5"

Apple

REPRODUCTOR MP3 IPOD NANO
Capacidad 2 GB. Reproduce: AAC, AAC protegido (del iTunes Store), MP3, MP3 VBR, Audible (formatos 2,3 y 4), Apple Lossless, WAV y AIFF. Sincroniza fotos en formato JPEG, BMP, GIF, TIFF, PSD (sólo Mac) y PNG. Pantalla LCD en color de 1,5". Conector para base Dock y miniconector estéreo. USB mediante conector para base Dock. Hasta 24h de música y 5 de diapositivas de música. Carga rápida: permite alcanzar el 80% de autonomía en tan sólo 1,5h.

Navegadores GPS



179 €

- Pantalla LCD 3,5"
- Antena satelital
- Mapas IBERIA

NAVTEQ ON BOARD
Packard Bell
Your digital playground

NAVEGADOR GPS COMPASSEO 300
Módulo GPS centralita Atlas II. Receptor de 20 canales integrado. Memoria 64 MB SDRAM. Pantalla táctil LCD TFT 3,5". Mapas en 3D. Precisión 10 m. Chasis plano y compacto. Antena volumétrica integrada. Radars fijos incluidos con señal de aviso. Lector de tarjetas SD/MMC. Mapas Navteq IBERIA: España, Portugal.



199 €

- Pantalla LCD 3,5"
- Antena satelital
- Mapas IBERIA

GARMIN

NAVEGADOR GPS NUVI 200
Pantalla táctil TFT DVGA 3,5" Aviso de radares. Incluye Garmin Lock, un sistema de antirrobo. Iconos de vehículos configurables. Mapas en 3D. Batería de litio. Ranura para tarjetas SD. Mapas IBERIA: España y Portugal.



399 €

- Pantalla táctil 4,3"
- Bluetooth
- Antena satelital
- Antena radares
- Reproductor MP3
- Mapas IBERIA

GARMIN

NAVEGADOR GPS NUVI 610
Pantalla táctil 4,3" TFT. Memoria interna libre de 700 MB. Función de llamada manos libres con Bluetooth. Función Text to Speech. Sistema antirrobo Garmin Lock. Ranura para tarjetas SD. Navegación 3D. Reproductor MP3. Ranura para tarjetas SD. Mapas IBERIA de España, Portugal y Andorra.

Videojuegos



149 €

NINTENDO DS

CONSOLA DS ROSA



29'95 € Unid.

JUEGOS DS



39'95 € Unid.

JUEGOS Wii

Wii

NINTENDO DS

CONSOLA Wii + JUEGO Wii SPORTS



249 €

NINTENDO DS

José Manuel Muñoz, gimnasta número uno del ranking nacional de trampolín

“Este deporte es mi vida”

A sus 23 años, el gimnasta José Manuel Muñoz puede presumir de ser el número uno del ranking nacional de trampolín. Aunque este año ha decidido trasladarse a Barcelona, al Centro de Alto Rendimiento, Muñoz se ha forjado en las Escuelas Municipales de Trampolín de Getafe, junto con Javier Sosa, su entrenador de toda la vida. Para llegar donde está hoy ha tenido que dedicar muchas horas y sacrificar otras cosas. Aún así, afirma sentirse orgulloso de la elección tomada porque “este deporte es mi vida”.

Con la mente puesta en el Campeonato del Mundo absoluto que se celebrará en octubre en Quebec (Canadá), José Manuel Muñoz ya ha empezado a prepararse. Su cita más próxima es la Copa del Mundo de Bélgica prevista para los días 28 y 29 de junio. “Estas competiciones nos sirven para rodar y para que los jueces internacionales empiecen a conocernos”. Recién llegado de Bulgaria, donde ha disputado otra de estas pruebas, Muñoz ha alcanzado allí la vigésimo segunda posición. “Fuimos 51 participantes”, recuerda. Entre los representantes españoles de trampolín obtuvo el segundo lugar, a dos décimas del primer clasificado.



El saltador de trampolín José Manuel Muñoz.

Los ejercicios de estos especialistas giran en torno a la cama elástica. “Tomamos impulso sobre ella hasta alcanzar una altura aceptable” y ejecutan una serie de piruetas. “En mi caso, realizo dos saltos triples mortales y siete dobles”. Existen otras modalidades como el sincronismo o el doble minitramp, pero no son olímpicas”, explica Muñoz.

Por casualidad

A sus 23 años, “cumpliré 24 en septiembre”, Muñoz ha crecido deportivamente en las escuelas municipales getafenses. “Empecé en esto con 6 años, un poco por casualidad. Mi hermana hacía gimnasia rítmica. Un día fuimos a verla a una de sus exhibiciones y coincidió que también participaban los alumnos de trampolín. Cuando les vi le dije a mi madre, “yo quiero saltar como ellos”. Así se inició Muñoz en esta disciplina. Comenzó sus entrenamientos en el colegio Ciudad de Getafe. “Pronto el techo de estas instalaciones se nos quedó pequeño y tuvimos que irnos al Polideportivo Juan de la Cierva”. Así fue creciendo profesionalmente de la mano de Javier Sosa, su preparador y ex seleccionador nacional. “Creo que es el mejor que hay en España en estos momentos”.

Recientemente, Muñoz tuvo que tomar una importante decisión. “Me he trasladado a Barcelona, al Centro de Alto Rendimiento, para poder entrenar al 200%”. Como él mismo narra, en Getafe le faltaban horas de rodaje, “por problemas de disponibilidad de las instalaciones”. Este cambio le ha llevado a doblar sus jornadas de entrenamiento diarias. “He pasado de practicar tres horas al día a hacerlo seis y, aunque echo de menos a mi ciudad y a mi familia pienso que he elegido la opción adecuada”.

Muñoz cree que la clave que le ha llevado a estar arriba es la constancia. “He visto como muchos compañeros míos se cansaban y acababan dejándolo”. Entre las jóvenes promesas de la escuela que le vio nacer “creo que Guillermo Palomino tiene muchas posibilidades. Raúl Madrigal empezó un poco más mayor pero también está cosechando buenos resultados”.

Le gustaría continuar en activo y seguir compitiendo hasta el año 2012. Su objetivo pasa primero por controlar su mente. “El físico se consigue entrenando, pero si mantienes la cabeza fría tienes mucho ganado, al igual que si te apasiona lo que haces”.

Ruth Holgado

PROYECTOS & SERVICIOS
astron



**Gestiones Urbanísticas
Promoción de Suelo**

C/ Ricardo de la Vega, 3 - 2ºB • Getafe / Madrid • Tel: 91 601 09 71 - Fax: 91 681 05 63

Getafe se volcó con su equipo en la final de la Copa del Rey

Imágenes de un día para el recuerdo

Como si del cuento de la Cenicienta se tratara, al filo de la medianoche el Getafe se transformó de príncipe con aspiraciones de rey, en calabaza. En lugar de campanadas se oyó el silbato del árbitro Rodríguez Santiago: *pi, pi, piiiiii*. La fábula había llegado a su fin. En vez de un zapato de cristal a los jugadores les quedará para recordar la cita la medalla de subcampeones que les colocó su majestad Juan Carlos I. De rojo miraban algunos la Copa que se les había escapado de las manos. Una ocasión de Güiza que desbarató el portero Palop, un error de un inconsolable Pulido y el consecuente gol de Kanouté, y dos posibles penaltis del lado azulón que no pitó el colegiado. Ese fue el resumen de los noventa minutos más importantes del club presidido por Ángel Torres, que vio como el Sevilla se convertía en el acreedor de la Copa del Rey.

El día 23 de junio de 2007 se ha convertido en el particular cuento de hadas del Getafe y la afición quiso vivirlo desde primera hora del mediodía. Si los alrededores del Bernabéu, campo donde se resolvería el duelo, estaban tomados por la marea roja que se había desplazado desde la capital hispanense, el territorio azulón se había situado en la plaza Picasso. Hasta allí llegaron desde la zona sur de Madrid en su gran mayoría en tren. Las estaciones de cercanías habían cambiado su habitual nombre por el de Getafe Schuster, Getafe Coteló, o Getafe Güiza, sustituyendo el rojo habitual de su logotipo por el celeste. Y en el interior de los trenes, según se acercaban al estadio, la euforia se desataba con saltos que en ocasiones hicieron peligrar la estabilidad de los vehículos sobre las vías.

Se vivía la fiesta bajo el calor asfixiante del inicio del verano. Centenares de aficionados se agolparon en las carpas que se habilitaron durante todo el día para uso y disfrute del seguidor del equipo dirigido por Schuster. El *Vamos Getafe*, adaptación del tema *Azules* de Los Limones, sonó durante toda la tarde y sirvió para acallar a una orquesta despistada que tuvo la idea de tocar una canción de El Arrebato, intérprete del himno del Sevilla, antes del partido.

El punto álgido, ya a las puertas de que se iniciara el choque, lo marcó el grupo gallego que al grito de "vamos azules", animó a los centenares de personas que se habían congregado frente al escenario. Incluso el alcalde Pedro Castro, con la chaqueta y corbata de rigor en un día tan especial, se mimetizó con la afición pintándose la cara de azul. Hasta Santos Vázquez, concejal de Urbanismo, se manchó la nariz del mismo color.

Ya en los alrededores del estadio, pasearse de azul entre los sevillistas implicaba enfrentarse cada diez metros a la pregunta: "¿Te sobra alguna entrada?". Parece que muchos de ellos la consiguieron, porque en el interior del Bernabéu tres cuartas partes del estadio se veían de color blanco y bermellón. La sintonía entre ambas aficiones, siempre con un punto de rivalidad, fue la nota predominante a lo largo de una noche mágica para ambos conjuntos. Las actuaciones de Lorena, Pignoise y El Arrebato, y el descenso de los cielos en paracaídas de las banderas de los dos equipos, la española y también del balón del encuentro, fue el preludio de un enfrentamiento en el que se mascó la tensión sobre el césped. Fue especialmente aplaudida la entrada de Pachón, el héroe del ascenso, que en los últimos minutos nada pudo hacer para cambiar un resultado favorable al Sevilla. A partir de ahí vendrían las lágrimas. La grada azulona despidió a sus jugadores con

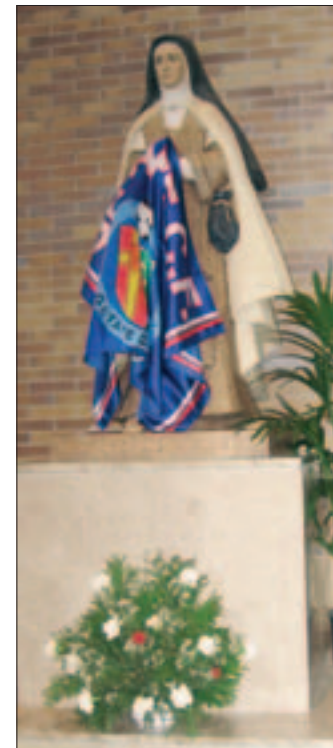

las bufandas en alto y algunos de los futbolistas lanzaron su camiseta como recuerdo para la afición. Cogidos de la mano saludaron a los seguidores, que poco a poco, mientras el conjunto dirigido por Juande Ramos seguía festejando su triunfo, iban desfilando hacia la puerta de salida. A pesar de la derrota, la Cibelina esperó a sus héroes particulares rodeada de gente. Aquellos que se habían quedado sin entrada y su-

frieron el partido en la pantalla gigante situada en el Ayuntamiento, se mezclaron con los que regresaban del Bernabéu. Hacia las tres de la madrugada recibieron al autobús que portaba a la plantilla del Getafe con un técnico visiblemente emocionado ante los gritos de "Schuster, quédate" que se repitieron durante todas las celebraciones que realizó el equipo. El epílogo del cuento se puso con la ofren-

da floral a Nuestra Señora de los Ángeles y el recibimiento en el Ayuntamiento, donde centenares de personas aclamaron a los jugadores y al técnico. Un relato acababa de terminar, pero otro comenzará a mediados del mes de julio, cuando el equipo vuelva a los entrenamientos para preparar su primera campaña en Europa. Pero esa es otra historia y será contada en otra ocasión.

Raquel González



itv

GETAFE - VALLECAS

EN GETAFE
ABRIMOS LOS
DOMINGOS

GETAFE: Ctra. Nacional IV, km. 15,400 · Tel.: 916955762
VALLECAS: Ctra. Villaverde - Vallecas Km. 3,5 (CTM) · Tel.: 917859198

Te lo ponemos fácil

Mejores, más rápidos, más cerca, más fácil y con nuevos horarios incluidos los DOMINGOS

LUNES A VIERNES
SABADOS
DOMINGOS

7:45 h. a 19:45 h.
7:45 h. a 13:45 h.
8:45 h. a 13:45 h.

Para su comodidad disponemos de teléfono de CITA PREVIA **902 154 000**

250 personas participan en el Aula Cultural de la Mujer de la parroquia de San Sebastián

Alfabetizando en el siglo XXI

Quince profesoras y ocho coordinadoras trabajan desinteresadamente en la parroquia de San Sebastián ofreciendo diversos talleres a 250 mujeres de entre 40 y 80 años. Alfabetización, corte y confección, teatro, bailes o gimnasia son actividades que se realizan desde hace más de dos

décadas en el Aula Cultural de la Mujer, una iniciativa de la ONG Cáritas. Maribel García, profesora, y Josefina Crespo, coordinadora, sienten que se ha creado una familia. El verano se hace interminable para las alumnas y la vuelta al cole ocasiona largas colas para la inscripción.

Nunca es tarde para aprender. Éste es uno de los mensajes que desde el Aula Cultural de la Mujer de San Sebastián, situada en la parroquia del mismo nombre, quieren dar las voluntarias que organizan y dan clase a 250 señoras entre 40 y 80 años. Son quince profesoras y ocho coordinadoras que, por amor al arte, se hacen cargo de los talleres. Alfabetización, bolillos, corte y confección, miga de pan, *patchwork* (técnica consistente en la unión de diferentes telas para conseguir prendas, ropa de cama o cortinas), pintura en tela, teatro, sevillanas, costura, gimnasia..., las féminas de la localidad pueden encontrar hasta quince modalidades diferentes con las que ocupar su tiempo.

Maribel García es la profesora y coordinadora del taller de alfabetización, uno de los primeros que comenzó a funcionar en la iglesia, veintitrés años atrás. “Yo y otra compañera enseñamos a las señoras a leer y a escribir. Hacemos hasta lo que sería tercero de educación básica: las cuatro reglas, dictados, que busquen palabras en el diccionario, ortografía..., llegamos hasta la raíz cuadrada”, explica. Muchas de las antiguas alumnas consiguieron con lo aprendido en la parroquia seguir sus estudios y terminar el graduado escolar. Y por ello la profesora se siente orgullosa. “Aquí aprenden lo que antes no pudieron por tener que cuidar



El Aula Cultural de la Mujer de San Sebastián forma a 250 mujeres en 15 talleres diferentes.

de los niños pequeños, el marido, la casa... Eran otros tiempos”. Las que están involucradas en esta experiencia son como una familia. “No sólo aprovechan las clases, sino que también hacen amigas, charlan y están como en casa. En una universidad o en otros centros se sentirían desplazadas, porque es otro nivel. Han venido compañeras con depresión, las hemos atendido y salen de aquí muy contentas”.

Josefina Crespo es coordinadora. Ella y sus compañeras hacen una labor más organizativa: “Nos preo-

cupamos por la señoras, vemos cómo van. Procuramos que todo esté bien y no falte de nada”. Lleva veintidós años desarrollando este trabajo. También participa en las reuniones mensuales para evaluar el estado de los talleres. Sin embargo, éstos se organizan de forma autónoma. Cada tutor prepara su temario y los grupos se establecen según la materia y el espacio disponible. De lunes a jueves, en horario de 16.00 a 18.00 horas, el programa se sucede sin interrupción. La iglesia les ha cedido ocho

aulas y un salón en el que poder realizar las actividades que necesitan un mayor espacio, como la clase de gimnasia. Nadie cobra un euro y el material lo compran con una subvención que les concede el Ayuntamiento. “Damos también un poco a la parroquia, por la luz, el agua y esas cosas, pero nadie nos pide nada”, aclara Crespo. Además, los martes acuden a la parroquia de San Sebastián personalidades relacionadas con el mundo de la cultura para ofrecer charlas y conferencias “sobre cualquier

cuestión: la amistad, la mente o la memoria. Éste es un tema que aquí interesa mucho porque la mayoría son muy mayores”.

Las dos voluntarias llevan tantos años en este proyecto que muchas veces no saben de qué hablar en el taller, según confiesan. Pero están seguras de que las beneficiarias “están encantadas. Nos dicen que el verano —época de vacaciones para ellas también— se les hace muy largo sin esto. Quieren que se pase rápido y cuando comienzan las inscripciones forman unas colas tremendas”, cuenta García. Casi todas consiguen entrar, tan sólo los talleres de gimnasia y alfabetización cubren completamente sus plazas, “pero si no pueden en uno se meten a otro, nunca se van sin estar en ninguno”.

Ambas están contentas de participar en el programa, perteneciente a Alborada, una rama de la ONG Cáritas. Son viudas y afirman que esta labor les ha ayudado a recuperarse y a vencer la soledad. Hasta hace muy poco la pareja se encontraba más atareada de lo normal organizando una exposición de los trabajos de todo el año: colchas cosidas mediante *patchwork*, figuras realizadas con miga de pan, ropa de los talleres de costura, ganchillo u objetos de estaño. La muestra ha estado abierta al público en los bajos de la parroquia de San Sebastián hasta hace unos días.

Pablo Rivas

En julio el grupo termina la temporada y grabará un disco colectivo

El pop rock de Tao Te Kin gana en Moratalaz

El grupo local Tao Te Kin ha ganado el Concurso de pop rock de Moratalaz, que comenzó el pasado octubre y ha concluido a finales de junio. Este éxito se suma a los ya conseguidos en el último año: primer premio del concurso de grupos de Getafe, su paso por el Festimad y una gira de casi cuarenta conciertos en dieciséis meses que termina el 18 de julio en la madrileña sala Barracudas. El último logro levanta en el quinteto sensaciones muy satisfactorias. “Ha sido un *subidón*”, expresa eufórico el cantante, Emilio Sánchez, quien confiesa que “no pensábamos que íbamos a llegar a la final” con un centenar de grupos más cantando por un título. En la noche decisiva “salimos a darlo todo y fue uno de los mejores conciertos que hemos hecho”. Cuenta que la sala estaba “abarrota”, unas 200 personas, muchas de ellas amistades getafenses y de la zona sur “que co-reaban nuestras canciones. Nos

sentimos muy arropados”. Quisieron dar espectáculo y despuntar entre las ocho bandas finalistas, que “tenían un nivel muy alto”. Emilio Sánchez inició el *show* entonando la letra “a capela, con un cajón flamenco” y en el resto de los minutos —25 en total— el grupo no bajó la intensidad y desprendió “mucho energía”.

Repercusión mediática

Tao Te Kin ha dado así “un paso más”, responde Sánchez a la pregunta de qué supone este triunfo. Los chicos son conscientes de la repercusión mediática y para ellos, lo fundamental es precisamente darse a conocer entre la gente. Aunque tampoco desprecian el premio económico, que les servirá para grabar el que será su primer álbum —después de una maqueta no editada— “y para comprar algo de equipo”. El mismo día del concurso el conjunto ya obtuvo palabras de apoyo e interés por su mú-



Cuatro de los componentes del quinteto Tao Te Kin.

sica, aunque no quieren adelantar todavía nada al respecto, en cuanto a casas discográficas se refiere. El 18 de febrero de 2006 el grupo getafense comenzó una gira que todavía hoy sigue viva. Alrededor de cuarenta conciertos que tienen su

punto y final el próximo 18 de julio, en la sala Barracudas (Madrid). La despedida de la banda, por esta temporada, será junto a “dos grupos”, Zelazowa (USA) y Rip KC. “Probablemente hasta finales de año” no subirán de nuevo a un es-

cenario. Sí entrarán en un estudio, los días 15 y 16 de julio, para grabar junto a cuatro grupos más un trabajo que verá la luz en el mercado discográfico. Estos conjuntos son los ganadores del concurso de Getafe, y el CD, el premio. Tao Te Kin, como ganador número 1, tendrá en ese compacto cuatro temas, dos nuevos y el otro par de su maqueta *Anatomía del Equilibrio*. El resto de formaciones cantará dos. Los cinco tomarán a partir de julio un respiro, que no será plenamente para descanso, ya que aprovecharán para “componer canciones que tenemos abiertas y hacer una selección para el disco largo”. Junto a Sánchez, Jesús Rodríguez (guitarra), Ismael Sanz (batería), Juan Luis de León, que responde al nombre de Luyu (guitarra), y Jorge Garrido, apodado Santo (bajo), dan un sentido completo al grupo admirador de bandas como Tool o Sou Edipo.

Susana Zorraquino

Ágora

de la Vivienda Joven

Avda. General Palacio, 12 - 1ª - 1 28902 Getafe
Tlf.: 91.696.35.66 - 91.665.05.76

Unos de los principales valores del *Complejo Bruma V* es su entorno privilegiado junto *al mar y el bosque mediterránea*. La naturaleza a la puerta de casa.

Su vivienda contará con fantásticas zonas verdes y con grandes equipamientos *sociales y deportivos*.

El *Complejo Bruma V* le brinda la oportunidad de poder adquirir áticos y pisos de 1 y 2 dormitorios.

Si hablamos de ventajas el *Complejo Bruma V* está situado en una zona de privilegio: junto al mar, centros comerciales, hoteles, puerto deportivo y a un paso de Valencia, del aeropuerto y muy pronto con tren de alta Velocidad. ¿Cómo lo ve?

Una inversión en un lugar así le asegurará una revalorización de su vivienda *garantizada*.

La calidad de vida está en la naturaleza

Tren de Alta Velocidad

Piscina de Yerema y Cubierta

Valencia - 32 America's Cup

Pista Polideportiva

MADRID
C/ Alonso Cano, 3 - 28901 Getafe

VALENCIA
Rvda. del Mediterráneo, 153 - 46520 Puerto Sagunto
Tel.: 96 268 38 80 - Fax: 96 268 19 14
E-mail: decursiv@jehon.es

Canet d'en Berenguer - playa
VALENCIA

disfruta getafe

MÚSICA - ARTE - TEATRO - COMER - COPAS - PLANES

SCAPAD - CINE

en las terrazas

Índice disfruta getafe

TERRAZAS	Páginas 28 y 29
AUTOESCUELAS	Página 30
BARES Y TAPAS	Página 30
COPAS	Páginas 30 y 32
DECORACIÓN	Página 32
ENSEÑANZA	Página 32
DEPORTES	Página 30
FISIOTERAPIA	Página 34
INFORMÁTICA	Página 34
MARISQUERÍAS	Página 30
MODA	Página 34
MODA INFANTIL	Página 34
MOTOR	Página 34
OCIO INFANTIL	Página 34
RESTAURANTES	Páginas 34 y 35
REGALOS	Página 35
TETERÍAS-CÓCKTELES	Página 35

Del 29 de junio hasta el 15 de julio se celebra el **World Music**

Sonidos sin fronteras

Sobre la música se dicen muchas cosas: que amansa a las fieras, que es universal... y que une culturas. Prueba de esta última expresión es el World Music, un festival que irrumpe de nuevo en la escena local por décimo segundo verano. Con dos marcos de referencia, el parque Castilla la Mancha para la llamada Fiesta Intercultural, y el Hospitalillo de San José para las Músicas del mundo en concierto, se ha trabajado un certamen "con el corazón", más que con la cabeza incluso, como siente el concejal José Manuel Vázquez. Del 29 de junio al 15 de julio el aire que se respirará en la calle tendrá olor a África, Brasil, Ecuador, Rumanía, Polonia o Bulgaria.



El grupo Djokoto en uno de los conciertos promovidos por la Caixa.

El programa arranca en el parque con las noches interculturales: la africana, la europea y la latina. En la primera de ellas (día 29), tras una fiesta infantil con cuentacuentos, títeres o juegos, entre otras propuestas, el grupo de percusión Djokoto estrenará las tablas con sus ritmos traídos de Togo, Burkina Faso, Costa de Marfil, Benín y Ghana. Son los países de origen de sus seis componentes, que tienen su local de ensayo en Barcelona. Ayao Logosse es el director musical, a la vez que toca el *djembe*. Éste es un instrumento típico de su país, que comparte función con otros también tradicionales como el *dum dum*. Función porque ellos hacen "como un teatrillo" al son de sus canciones que hablan de "la paz, el amor y la vida en África en particular y en el mundo". El resultado es un concierto "bailable, donde cada uno puede sentir algo en su propia piel y se quedan contentos". Una hora, y quizá algo más, de duración "y sorpresas, pero depende de cómo veámos al público". Es éste quien suele poner la guinda final a sus exhibiciones musicales subiendo al escenario para tocar o bailar. Al fin del concierto, Djokoto

se mezclará con los vecinos para "conocerles y hablar". Pernoctarán en la localidad y al día siguiente cogerán carretera dirección Cáceres, donde esa misma noche tocan. La banda, cuyo nombre se traduce "por calor humano", nació hace casi tres años y con la actuación de Getafe será la primera vez que entre en tierras de la Comunidad.

Sabor a Mediterráneo

Inmediatamente después del color de África, en la misma noche, las pinceladas serán mediterráneas. Músicos de Marruecos, Grecia y Cataluña dan vida a la Orquesta Árabe de Barcelona. Siete artistas expondrán la música tradicional de sus orígenes y su disco *Baraka* (julio 2006), donde "cada tema está relacionado con un fenómeno social y político", señala el violinista Mohamed Soulimane. Desde la inmigración al terrorismo, pasando por el derecho de igualdad de la mujer, las letras no dejan indiferente al respetable. Soulimane destaca la canción *No a la tristeza*, compuesta después del atentado del 11 de marzo en Atocha. El mensaje es claro: no al terrorismo, y en él se explica que el Islam no es sinónimo de violencia ni de integrismo. Resulta que uno de los componentes de la orquesta se encontraba

ese día cerca de la zona cero "y hemos perdido allí a un amigo". Con el World Music el grupo accede por primera vez a un escenario local aunque el violinista ya lo había hecho con otras formaciones. "Es un público caluroso y entregado" habla del getafense. La noche africana la cerrará Yéf Band, de Senegal, que acoge entre sus componentes a músicos que han trabajado con populares artistas, como Mapote Gueye, que ha tocado con el agitador brasileño Carlinhos Brown. Europa tiene su noche el 29 de junio a partir de las 19.00 horas. Los niños, los primeros en disfrutar, y después vienen las propuestas desde Rumanía, Polonia y Bulgaria. Los sonidos representativos de este último país los pondrá Romaní Chavé. Gestado en Barcelona hace cuatro años pero integrado por personas nacidas en el mismo barrio, uno búlgaro cerca del mar Negro, la formación mostrará los festejos cotidianos de su nación natal. "Aquellos que se celebran en comuniones o bodas o incluso cuando se compran un coche", explica el director artístico, King Arnal. Los asistentes aprenderán sus tradiciones, que "suelen tener una órbita de familia". Y es que en Bulgaria la gente improvisa fiestas a las puertas de sus casas. Las músicas

Terrazas por barrios

ALHÓNDIGA - SAN ISIDRO

Cafetería
C. C. Alhóndiga
Desayunos - Raciones - Bocadillos variados
Menú diario (7,50 €) - Parque infantil
C/ Jilguero, s/n • Teléfono: 626 834 673

LA FONJANA
VINOS y TAPAS
RACIONES
HELADOS ARTESANOS
BATIDOS NATURALES
TERRAZA DE VERANO
C/ VELAZQUEZ, 4 GETAFE

BAR GETAFE
Platos típicos ECUATORIANOS
Comida ESPAÑOLA
Todo tipo de BATIDOS
C/ Canaria, 3 • 696 682 856

Bar EL LOCAL
• Buenos aperitivos
• Raciones
• Tostas variadas
Plaza Magdalena s/n (Junto Catedral)

Cafetería • Cervecería BAVIERA
Gran variedad en:
- FRITURAS
- TAPAS
- TOSTAS
- HAMBURGUESAS
- TERRAZA con zona INFANTIL
• Celebraciones y bautizos en nuestra carpa
Plaza Tirso de Molina - C/ Garcilaso, 65
Teléfono: 91 683 63 89

COMER COMO EN CASA
MENÚS DIARIOS
LA CATEDRAL
Plaza de la Pasión • 91 682 93 99

Bar La PEPA
Peña MAREA AZUL
• Buenos aperitivos y raciones
• Muy divertida
• Sin trépanos
C/ Colibrí, 9

RESTAURANTE
La Milana
- Menús diarios
- Menús especiales fin de semana
- Especialidad:
PALETOS de SOLOMILLO
PATATAS DE LA ABUELA
Plaza de la Pasión, 7 • 91 695 95 51

GETAFE CENTRO

a tapear
TU LOCAL DE CAÑAS Y TAPAS
RACIONES, TOSTAS y MONTADOS
GRAN TERRAZA
C/ Alameda, 7 • 645 667 120

BOK2
RACIONES - ENSALADAS
TARTAS - SANDWICHES
PLATOS COMBINAZ
C/ San Eugenio, 1 (Plaza Centro Rodolfo)
Teléfono: 91 683 32 95

CRUZ BLANCA
Raciones
Menús diarios
Música en Vivo
Tel: 91 683 25 10

Dhira repite en el festival

El primer concierto del World Music en el Hospitalillo lo ofrece un grupo que ya conoce el festival. "Somos el primero que repite" en esta convocatoria, descubre el líder de la banda Dhira, cuyo nombre artístico es Silk. De aquella intervención recuerda que fue hace dos años y coincidió con la edición de su disco. Para Silk la actuación fue "muy divertida" y en su memoria quedó grabada la respuesta del público: "se levantó, y aplausos". Dhira personaliza su música mezclando bases electrónicas con ritmos étnicos e hindúes; sonidos "tradicionales y modernos": rap, chill out, jazz, reggae... Y hace espectáculo. Como signo del grupo, y fuera de lo común, sobre el escenario pintan graffiti sobre un cartel. Y es que ésta es una de las vocaciones de Silk, de hecho, su alias viene de ahí. A los 13 años firmaba sus creaciones callejeras de este modo. También se marcan bailes típicos de la India, "en los que se juega con los pies, los ojos, las manos... Es muy simbólico". El conjunto se completa con Tir-



Una actuación del grupo Dhira.

tha, Michi y Laksmana y aunque sus orígenes son Cáceres, Filipinas, Suecia y País Vasco actualmente rodean la capital con casas en Guadalajara, Aranjuez y Madrid. Y su pasión está en la India. "Es mágica", describe el líder, quien ha viajado recientemente al país asiático con sus compañeros para grabar su segundo disco "con cantantes que trabajan en Bollywood". Era la primera vez que el grupo como tal visitaba su idílica nación. El nombre del conjunto encuentra su traducción en el sánscrito, antiguo idioma hindú, y significa coherente.

Silk visita a menudo Getafe, conoce su gente y su fiesta y hasta "el primo de mi cuñado" es vecino. El año pasado la música de Dhira se coló de pleno en EE UU, aunque también en otros lugares del globo; 2007 quieren dedicarlo a España y Europa. En Polonia "tenemos tirón" y tres años seguidos han contado con la banda para el festival Woodstock. Tal es el gancho que la página web del grupo está traducida al polaco.

Dhira
Hospitalillo de San José
Domingo, 8 de julio, 22.00 h.

gitana, balcánica y turca sonarán por violines, acordeones, bajo, trompeta, clarinete, *darbuka* y voces. Con un disco autoeditado y una maqueta, Romaní Chavé grabará en Bulgaria "el primer trabajo serio, con sello discográfico" a partir de noviembre. El escenario más próximo a Getafe que ha pisado el grupo es, hasta ahora, en San Fernando de Henares. La Caixa, a través de su programa *Diversions*, es la responsable de que en el munici-

pío se escuchen los sonidos de Romaní Chavé Bulgaria, la Orquesta Árabe de Barcelona y Djokoto, ya que colabora con el Ayuntamiento. Con ritmos latinos termina la Fiesta intercultural, el 1 de julio. Melodías ecuatorianas y venezolanas y una exhibición de *capoeira*, expresión cultural afroamericana originada en Brasil, despedirán el World Music en el parque Castilla la Mancha para trasladarlo al Hospitalillo. Los días 8, 13, 14 y 15 de julio son

los conciertos, que empiezan con el grupo Dhira, continúan con Mayalde y Ya Wadud y concluyen con Mariem Hassan.

Susana Zorraquino

Fiesta intercultural
Parque Castilla la Mancha
Del 29 de junio al 1 de julio

Músicas del mundo
Hospitalillo de San José
8, 13, 14 y 15 de julio, 22.00 h.

CAFETERÍA
El Coliseum
CERVECERÍA
Especialidad en Helados y Pastas
C/ Maruja Torres, 2. Getafe Norte
(directo a Carrefour) 91 696 74 47

CERVECERÍA
EL NORTE
• Muy sombreada
• Ibéricos, canapes y ahumados
• Cerveza bien tirada
Avda. Juan de Borbón, s/n • 916650817

91 601 01 37
www.elfresco.com
C/ Rigoberta Menchú, 6
(Casa de Castilla-León)
Cafetería - Restaurante
(Horno de Leña)
terrazza, amplios salones,
banquetes, bodas,
bautizos, comuniones,
comidas y reuniones de empresa,
menús diarios,
menús especiales fin de semana,
carta selecta

RACIONES • TAPAS
MENÚ ESPECIAL
SÁBADOS Y DOMINGOS
GRAN TERRAZA DE VERANO
Avda. Rigoberta Menchú, 11
91 601 73 02

LA MOLINERA
Peña getafense "LOS GETAGENIOS"
C/ Emilio Pardo Busto, 4
28903 GETAFE NORTE
Tel. 91 645 39 90

CAFETERÍA - RESTAURANTE
MAYPA
COMIDAS CASERAS
RACIONES VARIADAS
C/ Arriaga, 5

Cafetería - Cervecería
Trébede
ENTREPANES Y CANAPÉS
RACIONES VARIADAS
C/ Rigoberta Menchú, 19

JUAN DE LA CIERVA
LAS MARGARITAS

El Refugio
CAÑAS - TAPAS
Especialidad en bocadillos
Raciones para llevar (gran variedad)
C/ Andalucía, 4 • Pedidos: 91 695 73 77

El Viajero
de las Tapas
C/ Sánchez Morato, 10
91 228 47 01
Cómete el mundo
Viajamos por todo el mundo
para traerte las mejores tapas

COPIAS HELADAS GRANIZADOS ELABORACION PROPIA
HELADERIA GGGI ITALIANA
PLAZA BARCELONA 11 GENIE
METRO: JUAN DE LA CIERVA
• Variedad de COPAS de HELADO
• Especialidad en GRANIZADOS
• Prueba nuestros
SUCOS NATURALES

CERVECERÍA - TAPERÍA
L'ANTIGUA de Getafe
Fundada en el tiempo
ESPECIALIDADES:
Canapés - Ahumados
Tapas de Cocina - Ibéricos
Avda. de las Ciudades, 5 • 912958074

Taberna Buda
C/ Violeta Parra, 4
Parque Infantil - Raciones variadas
sin tráfico

Bar - Restaurante
LIBRA
• Menú diario
• Especialidad en:
Patatas y Saharaus
• Banquetes
Avda. España, 57 • 916830999

MIRANDA
CERVEZAS
• Menús diarios
• Menú especial fin de semana
C/ Margarita Xirgu, 2 - Local 6 - 916017828

Anticuario
Plaza Canto Redondo, s/n
Teléfono: 916842596

TAPAS • VINOS • COPAS
ESQUINITA
VINOTECA
C/ Leganés, 7 (Esquina Don Fabrique)

Picolabis
SNACKS - MÚSICA
ESPECIALIDAD EN CAFÉS
C/ San Eugenio, 10

GETAFE NORTE

CAFETERÍA - CERVECERÍA
el apeadero urbano
Pinchos • bocatas • helados
Muy sombreada
C/ Rosa de Luxemburgo, 5 • 91 601 06 56

Café - Bar
EL ZOPICO
DESAYUNOS
TAPAS
RACIONES
C/ Hormigo, 3 • 916840443

Cervecería
LA PENÚLTIMA
TAPAS, RACIONES, BURGUER
FUTBOL en PANTALLA GIGANTE
GRIFOS DE CERVEZA EN LAS MESAS
C/ Fuenlabrada, 12 • 680985108

La Bode
TU TERRAZA DE SIEMPRE
ABIERTO TODOS LOS DÍAS
LA BODEGUILLA - C/ VALDEMORILLO S/N

La Taberna
del **Libertia**
Calle Pizarro 17
TAPAS / VINOS / CERVEZAS / MÚSICA

CERVECERÍA • VINOS • SIDRA DE BARRIL
EL CASAR
C/ Almazara, 2
Especialidad en BACALAO
91 665 10 19

Autoescuelas

Autoescuela San José

C/ SAN JOSÉ DE GALASANZ 18 - 916952019
 AVDA. ARCAS DEL AGUA S/N - 916860994
 C/ RAYO 48 - 916954879
 C/ LEGANÉS 67 - 916833003
 C/ VIOLETA PARRA 1 - 916840218
 PLAZA ESTALACTITA S/N - 916838432
 C/ JUAN DE BORBÓN 2 - 916832627

Fiestas Universitarias
 Jueves, Viernes, Sábado
 a partir de las 12.00 h. mañana

Secretaría: Juan
 Cameron

Bares y tapas

COCINA FRESCA
VINO DEL PAÍS

San Pan Pan
 enoteca

Teresa de Calcuta, 2
 (Frente al Coliseum)
 912285474-675975515

Caray

C/ Leganés, 17

CHAPEAU

Ricordo de la Vega, 1

Bar BOLI

Buenos aperitivos

C/ Carabanchel, 5
 91 287 93 32

Diva

Abrimos todos los días
 excepto los domingo

C/ Carabanchel, 4

Bar El CASTELLAR
ENOTECA

CERVEZAS-VINOS
 ESPECIALIDAD EN ANCHOAS
 'VERBENA DE AHUMADOS'

C/ Carabanchel, 10

C/ Cuestas Altas, 7

EL PUNTO
ESSENCIAL CLUB

TU BUEN AMBIENTE, CON LA MEJOR MÚSICA
 PARTIDOS EN PANTALLA GIGANTE

La cerveza bien tirada

Disfruta de nuestras
 gambas o langostinos
 por 6 euros el plato

Taberna

Entre Cañas

C/ Polvoranca, 5

Club de Dardos (Lowen-Feck)

Excalibur
 100%
 2007%
Tennessee
WHISKEY

CLUB MOTERO

C/ Sierra, 7 - Getafe

La Barrica

Cafés, Tapas y vinos

C/ Magdalena, 11

BAR GARAJE

GETAFE

Abierto todos los días
 a partir de las 21.00 h.

Travesía del Pilar

Festejos La Penúltima...

Te organizamos tu fiesta privada,
 capea, striptease, fiesta de espuma,
 lo que se te ocurra,
 DÉJALO EN NUESTRAS MANOS

FINCA PRIVADA
 Información: 680985108

La tequilería

Abierto: Jueves, Viernes y Sábados

Todos los jueves 1º de mes
FIESTA SHANGAY-GETAFE
 (Fiesta de ambiente)

Visita nuestra página web
 www.latequileriagetafe.com

C/ Magdalena, 23

Copas

Ay !! Candela

C/ Felipe Estévez, 9

La asociación **Diafragma** presenta el
III Encuentro fotográfico Emulsión Sur

Imágenes para ver



Uno de los trabajos que Laura Covarsí presenta en Emulsión Sur.

Los trabajos de veintitrés fotógrafos serán proyectados en el entorno del Hospitalillo de San José la noche del 29 de junio. Cientos de imágenes de diferentes temáticas se sucederán ante los ojos del espectador gracias a la tercera edición del Encuentro fotográfico Emulsión Sur, que organiza la asociación Diafragma. Previo a la vista de instantáneas, unos ponentes con importante currículum y apretada agenda hablarán, y dejarán hacerlo, sobre el retrato editorial y el reportaje. Chema Conesa, editor del diario *El Mundo*, y el fotógrafo Carlos de Andrés pondrán sobre la mesa sus conocimientos en este coloquio. La presentación del libro *Italia vs Italia*, de Laura Covarsí, vendrá después.

El volumen de Covarsí esconde una emotiva historia. Abelardo era el nombre del abuelo de la autora y su profesión era pintor. Cuenta esta joven artista de 27 años que hace un siglo (en 1907) su familiar realizó un viaje de formación por Italia y en su regreso contó su experiencia en las páginas que la Diputación de Badajoz publicó. La aventura se repite. A través de unas ayudas que el mismo organismo provincial concede para la investigación, Laura Covarsí realizó el verano pasado el mismo recorrido de su antecesor: "las mismas ciudades y en igual orden, aunque él fue allí por tierra, en tren, y yo lo hice en barco". También del itinerario de la nieta salió un trabajo editorial que incluye "fotografías en negativo, fragmentos del libro de mi abuelo, cartas...", incluso anotaciones escritas a mano, simulando un cuaderno de viaje.

La extremeña presentará su tomo, pero también en las proyecciones aparecerán más de 20 imágenes "sugerentes" de la artista. Es un trabajo de Polaroid relacionado igualmente con su estancia en el país transalpino. En octubre, después del verano que contempla el libro, volvió al norte italiano. Inmortalizó algunas escenas y junto a otras de París —el próximo proyecto de Covarsí es un volumen de esta ciudad— completan su exposición en el Hospitalillo. En ellas aparecen "sobre todo lugares, me gusta fotografiar el paisaje urbano". Es el primer encuentro de Emulsión Sur en el que participa pero no se sentirá sola. Con Gerardo Custance, otro artista participante, coincidió en PHotoEspaña en 2004, y con Arturo Laso, también expositor y presidente de Diafragma, concurrió en Albarracín (Teruel).

Blanco y negro desde Perales

Unas 80 instantáneas en blanco y negro acerca a la muestra audiovisual Estela de Castro, fotógrafa profesional y vecina de Perales del Río. La mayoría de ellas son autorretratos y todas, fotografías de estudio



Una de las fotografías de Estela de Castro para su proyección en el encuentro.

"elegantes y con un toque erótico", describe la autora. El trabajo se divide en unas veinte series "de tres o cuatro" reproducciones cada una, que hablan, por ejemplo, de los elementos, fuego, tierra, aire y agua, o del teatro, reflejado en otra secuencia. En éste último serial, una amiga de la creadora aparece con la cara pintada de blanco.

De Castro es una habitual de Emulsión Sur, y además colabora con la asociación Diafragma. En los encuentros ha estado presente desde que comenzaron hace tres años. De la cita inaugural recuerda que era la única mujer que participaba, situación que ha cambiado. En aquella ocasión su trabajo se componía de retratos y una palabra para definirlos sería "dolor". El año pasado sus proyecciones reflejaban erotismo, sadomasoquismo o fetichismo.

Con el título de *Interpretaciones* la artista local exhibe actualmente una muestra de doce fotografías en una peluquería de Chueca (Madrid). Esta exposición ha estado previamente en Mérida y el próximo destino es la galería getafense Que Más dARTE. Quizá después la docena de imágenes vaya hasta Aragón, en el marco de un festival. En mente está su próximo trabajo artístico: retratos de personas mayores, para el que ya tiene algunos modelos "esperando". De Castro se dedica a la fotografía de autor pero también utiliza su cámara para el lado comercial. Con 15 años se sumergió en el mundo que hoy es su trabajo y su afición.

Susana Zorraquino

III Encuentro fotográfico Emulsión Sur

Hospitalillo de San José
 Viernes, 29 de junio, 19.30 h.

Mejorando cada día



GREMOBA

Instalación e Ingeniería

Oficina Técnica

Proyectos Técnicos

Protección contra incendios

Instalaciones de Aire Acondicionado

Instalaciones de telecomunicaciones

Mantenimiento de alumbrado

Instalaciones Eléctricas alta y baja tensión

C/ Sindicalismo, 1 • P.I. Los Olivos • 28906 GETAFE (Madrid) • Teléfonos: 91 696 49 93 • 91 683 05 12 • Fax: 91 684 32 66
gremoba@gremoba.com • www.gremoba.com

MOLOCO
Abierto de miércoles a domingo
y vísperas de festivos
C/ Jardines, 4

Gym
NUTRICIÓN DEPORTIVA
C/ Alameda Esquina 82, 100 411 200 211 212
C/ Torre Nueva 28a 211 200 211 212

PUB CRYSTAL
C/ Eugenio Serrano, 10
Especialidad en CAFÉ IRLANDES
Tu HAMBURGUESA de última hora

IMPERIAL FITNESS CENTER
C/ Álvaro de Bazán, 4 • 916650453
C/ Villaverde, 31 • 916826762
www.imperial-fitness.com

ALL YOU NEED IS POP
Actuaciones en directo los viernes
Monólogos todos los domingos
C/ Carrasillas, 6

CINE SPORT
LUNES a VIERNES de 9.00 a 23.00
Marathon Aerobic a finales de mes
SÁBADOS de 10.00 a 14.00
C/ Cavus Bojás, 8 • 659587697

Zaesta!
PUB
ABIERTO TODOS LOS DÍAS
Fin de semana: AMBIENTE LATINO
C/ Arboleda, 18 • 91 684 03 50

Decoración
ICIAR DE LA CONCHA
Venta, Confección e Instalación de artículos Textil-Hogar
Confección de cortinas GRATIS
C/ Ramón Rubial, 2 - Local 2
Teléfonos: 91-6842760 - 677468607
E-mail: info@decoraciontextil.com
Web: www.decoraciontextil.com

EL ALGAR
CAFE BAR
Abrimos todos los días
BATIDOS NATURALES
CAFÉS ESPECIALES
La mejor música
El mejor ambiente
C/ Carabanchel, 13
916839647

ICIAR DE LA CONCHA
Venta, Confección e Instalación de artículos Textil-Hogar
Confección de cortinas GRATIS
C/ Ramón Rubial, 2 - Local 2
Teléfonos: 91-6842760 - 677468607
E-mail: info@decoraciontextil.com
Web: www.decoraciontextil.com

Reformas y Decoraciones ORO, S.L.L.
oro
ALBAÑILERÍA
FONTANERÍA
PINTURA
ESCAYOLA
ELECTRICIDAD
CALEFACCIÓN
Ofertas en:
AIRE ACONDICIONADO
MUEBLES DE BAÑO
C/ Tarragona, 9 • 91 982 95 48

Deportes
RESTAURANTE BALCON DEL TIETAR
PARCELAS AJARDINADAS
CABAÑAS DE MADERA
CARAVANAS
PISCINA
RESTAURANTE
PEDRO BERNARDO (Ávila)
920387182-635529602

Enseñanza
Escuela de Danza y Música
AL ALBA
www.escolialalba.com
Monográficos en julio
C/ Francisco Sauquillo, 5 • 916840732

El 6 y el 7 de julio tocarán juntos en el campo de fútbol Juan de la Cierva

Fito y Calamaro, unidos por el rock



Andrés Calamaro (izquierda) junto a Adolfo Cabrales, Fito.

Bajo la denominación *2 son multitud*, el argentino Andrés Calamaro y el vasco Adolfo Cabrales, Fito, emprenden una gira que dará comienzo en Getafe. Los días elegidos, el viernes 6, y el sábado 7 de julio. El lugar: el campo de fútbol Juan de la Cierva. Tras estas dos citas el público de Benidorm, Santiago de Compostela y Barcelona tendrá la oportunidad de moverse a golpe de *rock and roll*. Sobre el escenario del campo de fútbol getafense, Fito y Calamaro se dejarán la piel durante las cerca de cuatro horas que, adelantan desde la organización, du-

gigantes, 500.000 vatios de potencia..., levantarán al público de sus asientos—las localidades de grada para la cita del día 7 fueron las primeras en agotarse—. Los madrileños que se hayan quedado sin entradas tendrán una segunda oportunidad de presenciar el evento, en esta ocasión desde el sofá de su casa. Como peculiaridad, será en Getafe donde se capturen las imágenes que darán forma al DVD que se editará a finales de 2007 con el título que da nombre al *tour*. “El sonido se grabará durante los cinco conciertos”, asegura la organización. También se incluirá en este so-

Será en Getafe donde se capturen las imágenes que darán forma al DVD que se editará a finales de 2007 con el título que da nombre al tour

rará el espectáculo. El repertorio, a día de hoy, es uno de los secretos mejor guardados. Lo que sí apunta la misma fuente es que la fiesta comenzará con ambos artistas sobre el escenario versionándose. Después habrá dos amplios bloques con temas propios que cada uno de ellos interpretará por separado. Finalmente, la actuación concluirá con Fito y Calamaro juntos sobre las tablas dando forma a sus composiciones más coreadas. Algunas forman parte de la memoria colectiva, como *Hay poco rock and roll* o *Sin documentos*, correspondientes a sus etapas en Platero y tú (Fito) y Los Rodríguez (Calamaro).

500.000 vatios de potencia

Ambos afrontan este nuevo reto con las baterías cargadas. La técnica ayudará a que el *show* salga redondo. Más de 400 personas trabajarán en cada una de las actuaciones de Getafe. El sonido y la iluminación se cuidarán también. 30 metros de escenario, pantallas *led*

porte un *making of* que contará todo lo relacionado con la gira, partiendo de la rueda de prensa que se convocó para presentarla en sociedad.

Tras varios intentos de colaboración fallidos, los dos cantantes se unen para que su propuesta se convierta en una reivindicación del *rock* en castellano. Una gira autogestionada con la que quieren demostrar que su música puede llenar estadios, no sólo en España sino en el otro lado del Atlántico. Para lograrlo, los cinco conciertos que darán en la península bajo el nombre *2 son multitud* se plantean como pequeños festivales. Por eso, “hemos elegido recintos muy amplios al aire libre en los que no faltarán los servicios de hostelería, mercadillos...”, añaden.

Ruth Holgado

Fito & Calamaro
Campo de fútbol Juan de la Cierva
Viernes, 6 y sábado, 7 de Julio, 22.00 h.

www.xetaf.com



C/OLIVO, 8
28901 GETAFE -Madrid-

Tfno.91 683 85 09

Fisioterapia Moda infantil

GETARIS
CENTRO DE FISIOTERAPIA Y REHABILITACION
Colegio Profesional de Fisioterapeutas de la C.M.
PODOLOGÍA
C/ Pizarro, 34 - 28902 Getafe (Madrid)
Tel. 91 686 50 34 - www.fisiogetaris.com

nenuco
C/ Magdalena, 21 • 916839151

Informática Motor

SIS
SISTEMAS INFORMÁTICOS
SERVICIO TÉCNICO:
ORDENADORES
IMPRESORAS
MONITORES
MODIFICAMOS
TU CONSOLA
91 6650273
AVD JUAN CARLOS I 11 LOCAL 18

98 OCTANOS
rope, botas, cascos, guantes, cazadoras, monos
araí, shoel, agv, dainese, acerbis, levior, scott, shark

REPUESTOS ACCESORIOS Y SERVICIO TÉCNICO
DRAGON MOTOS

Marisquerías Ocio infantil

MARISQUERÍA - RESTAURANTE
LAMARINA
EL REY DE LAS MARISCADAS
Av, España, 8 • 91 682 47 57

AEROPARK
¡Pasa un día inolvidable!
Celebra tu cumpleaños con nosotros
Centro Comercial BULEVAR
Planta Ocio (Junto a cines) - 916842245

MARISQUERÍA PALAS
• Mariscos del día (cocción en local)
• Mariscadas / Parrilladas
• Servicio a domicilio (Sin coste adicional)
C/ Madrid, 106. 91 682 74 91 - 91 685 73 99

luna lunera CAFETERÍA
CUMPLEAÑOS
RACIONES
MENÚ DIARIO
C/ Ramón Rubial, 6 (Kolvinator)
Teléfono: 91 683 61 96

Moda

ARRIGLOS
YA ESTAMOS EN GETAFE,
Plaza Escuelas Pías 1 Local
Teléfono: 660291920
¡Inventamos tu ropa!
bajos, cremalleras,
estrechar, cojines,
punto, forros
cuero, cortinas
y mucho más...
Transformaciones de ROPA
Consulta a nuestro personal
las posibilidades
de transformación
10% de descuento
presentando anuncio
arreglos en HORA

CUMPLEAÑOS Y FIESTAS INFANTILES
JUEGO POR HORAS
PARRILLAS INFANTILES
Multaventura
C/ Hormigo, 11 • Teléfono: 916966810

Restaurantes

ERRAZKI
RESTAURANTE - ASADOR
• Cocina tradicional vasco-navarra
• Carta selecta
• Especialidad en bacalao y carnes rojas
• Menú diario
• Menú especial
• Carta de vinos selectos
C/ Manzana s/n • 916830916
www.asadorerrazki.com

D'LUIGI
GRUPO DE MODA
C/ Ferraz, 2
91 682 11 75
D'LUIGI
WOMAN
C/ Ferraz, 2
91 682 11 75

Cervecería El Norte

El rumbo de una rubia fría



Una brújula señala en dirección opuesta a la situación del sol a mediodía: el norte. Con este nombre, y en el barrio llamado de la misma forma, se levanta una joven cervecería. La casa fue fundada en 2000 y cuatro años más tarde Soledad Pecci era la encargada de seguir el rumbo junto a un socio, quien dejó ya de apuntar al punto cardinal. Pecci ha emprendido en 2007 su camino en solitario. “La caña bien tirada” es una característica intrínseca del negocio, además de “muy fría”, apunta la propietaria. Para respetar la primera expresión, un mosaico enmarcado situado detrás de la barra ofrece unas indicaciones: el vaso tiene que tener una inclinación de 45º respecto al grifo... , entre otros consejos. Tres personas atienden al cliente. Una de ellas es Pecci, quien puede contar dos décadas de trabajo en hostelería, y sirviendo cervezas. Y todos tienen el arte en las manos para que las rubias adquieran el sabor adecuado. En cuanto al segundo alegato, la frescura del líquido, el local cuenta con una instalación especial para cumplir el requisito. El sistema se compone de un serpentín de recorrido largo para conseguir la temperatura óptima y así “apetece mucho más”. A ello se suma la refrigeración del propio grifo, que se aprecia incluso a la vista, ya “que está llorando”. El vaso, lo mismo, y además el tamaño es importante, “de caña o el doble”, éste es como el de sidra pero más alto, “la copa, para el vino, en ella la cerveza no sabe igual”. Siguiendo con el trago, la carta de vinos en El Norte es extensa. De Ribera y Rioja, abundantes reservas.

De la primera denominación, por destacar algunos, el Matarromera o el Pesquera, y de la otra, el Pomal o el Muga. La copa sirve para acompañar el bocado. Las tablas de ibéricos son una interesante opción, sin menospreciar los canapés y las raciones, de esmerada elaboración, con una lista que incluye el pulpo, los boquerones en vinagre o la presa ibérica, entre las especialidades. Este último plato es típico de Extremadura y “nosotros lo hacemos mucho, aunque no es habitual en otros locales”. Las tapas de aperitivo, en las que predominan “muchas ensaladas frías” para el periodo estival, van de amigas inseparables con el vaso. Llega el verano. ¿Y qué mejor que una terraza para disfrutar del buen tiempo? La Cervecería El Norte responde a esa demanda y en el entorno de un parque arbolado, al que asoma la puerta del establecimiento, se disponen las mesas, “alejadas de la carretera, para la tranquilidad de los padres”. El bar que regenta Soledad Pecci tiene un ambiente “muy familiar, y de barrio”, con un trato cercano. La forja, el azulejo azul y verde “típico de cervecería”, la madera y el ladrillo, así como una amplia cristalería u otros motivos decorativos como un barril, terminan de recrear el espacio.

Susana Zorraquino

Cervecería El Norte

Avenida Juan de Borbón, s/n. Teléfono: 916650817
Terraza, raciones, aperitivos,
caña bien tirada y extensa carta de vinos
Lunes cerrado

Como AUTO-SERVICIO
en Casa
• Sirvete la cerveza tú mismo
• Comida para llevar
C/ San Eugenio, 12 • 916838026

COCINA ANDALUZA
5 TORO
Los jueves COCIDO COMPLETO
C/ Badajoz, 4 • 91 682 04 54

RESTAURANTE
• Menú diario
• Menú especial: FIN DE SEMANA
• PASTAS y PIZZAS
C/ Hospital de San José, 19 • 9168368400

RESTAURANTE COZAGON
• Menú diario
• Carne de Buey a la piedra
• Sábados noche: ORQUESTA
Centro Comercial Getafe 3 - 1ª Planta
916839495 - www.restaurantecozagon.com

LA CHICHA
Bar - Restaurante
“Carnes a la brasa”
Travesía de Oriente, 4
(Frente a la Catedral)
91 682 67 88

RESTAURANTE ITALIANO CANALETTO
C/ Cuestas Altas, 9 • 91 601 06 38

RESTAURANTE - EL FORO
C/ San Eugenio, 1 • Teléfono: 91 683 91 89
www.elfororestaurante.com
• Basado en cocina mediterránea
• Menú diarios
el foro

BAR - CAFETERÍA RESTAURANTE
Menú diario y carta “Celebraciones”
C/ Hospital de San José, 77 • 916966794

Restaurante Chino SHANGHAI
上海酒家
Álvaro de Bazán, 29
916827752

Restaurantes



Regalos

Teterías
Cácteles

Getafe Capital
disfruta getafe
Para anunciarse llamar:
660508695
Departamento Comercial:
Ángel Calle

convocatorias

CAMPO DE FÚTBOL
JUAN DE LA CIERVA

Miércoles, 6 de julio,
y jueves, 7 de julio, 22.00 h.
Música: Fito & Calamaro

CARPA EN LA PLAZA
DE ESPAÑA

Hasta el sábado, 30 de junio
Exposición: *Objetivo: ¡volar!*

CENTRO CÍVICO
DE EL BERCIAL

(Avda. Buenos Aires, 2. Teléfono: 916817690)

Hasta el martes, 17 de julio
Exposición: *Sirenas, toros y esfinges. Animales reales e imaginarios en el mundo clásico*

CENTRO CÍVICO
DE JUAN DE LA CIERVA

(Pza. de las Provincias, s/n.
Teléfono: 912027986)

Hasta el martes, 17 de julio
Exposición: *Soupsouth. Artistas de la zona 4*

CENTRO CÍVICO
DE LA ALHÓNDIGA

(Pza. Rafael Pazos Prías, s/n.
Teléfono: 912027988)

Jueves, 28 de junio, 18.00 h.
Música: Baile de mayores

Sábado, 30 de junio, 19.00 h.
Teatro: *Hoy he soñado*

CENTRO DE CULTURA
CALLE MADRID

(C/ Madrid, 54)

Viernes, 29 de junio, 20.00 h.
Cine: *La vida de los otros*

Viernes, 6 de julio, 20.00 h.
Cine: *El viento que agita la cebada*

CONSERVATORIO
DE MÚSICA

(Avda. Arcas del Agua, 1.
Teléfono: 916017113)

Viernes, 29 de junio, 19.00 h.
Música: Escuela El atril

FENDER CLUB

(C/ Escaño, 20. Teléfono: 607979858)

Jueves, 5 de julio, 22.15 h.
Música: Doctor Tartajo

Hasta el sábado, 14 de julio
Exposición: *Superficies abstractas*

GALERÍA QUE MÁS d'ARTE

(C/ Casarrubuelos, 10)

Hasta el viernes, 29 de junio
Exposición: Selección de cuadros del VII Certamen de pintura rápida

HOSPITALILLO
DE SAN JOSÉ

(C/ Hospital de San José, 4)

Viernes, 29 de junio, 19.00 h.
Encuentro fotográfico: Emulsión Sur

Domingo, 8 de julio, 22.00 h.
Música: Dhira

MARENGO

(C/ Pizarro, 1)

Hasta el sábado, 30 de junio
Exposición: Óleos de Milara

Del lunes, 2 de julio, al martes,
31 de julio
Exposición: Pintura, grabado y dibujo de Aurelio Cosme Arce

PARQUE CASTILLA
LA MANCHA

Viernes, 29 de junio, 21.30 h.
Música: Djokoto

Viernes, 29 de junio, 22.30 h.
Música: Orquesta Árabe de Barcelona

Viernes, 29 de junio, 00.30 h.
Música: Yëf Band

Sábado, 30 de junio, 22.00 h.
Música: Grupo folklórico Rumanía

Sábado, 30 de junio, 23.00 h.
Música: Grupo de baile tradicional de Polonia

Sábado, 30 de junio, 23.45 h.
Música: Romaní Chavé Bulgaria

Sábado, 30 de junio, 01.30 h.
Música: Gama Plus (Polonia)

Domingo, 1 de julio, 22.00 h.
Música: Diana Andrade (Ecuador)

Domingo, 1 de julio, 22.30 h.
Música: Exhibición de Capoeira (Brasil)

Domingo, 1 de julio, 22.45 h.
Música: Ensamble Tierra de Gracia (Venezuela y Ecuador)

PLAZA DEL CENTRO
COMERCIAL NASSICA

(Centro logístico Andalucía. Salida 17 por A4 desde Madrid/salida 46 por M50 desde Valencia)

Viernes, 6 de julio, 22.00 h.
Música: All together band

Sábado, 7 de julio, 22.00 h.
Música: Sheriff Wallance

SGT. PEPPER'S CLUB CAFÉ

(C/ Cuestas Altas, 6)

Viernes, 29 de junio, 22.30 h.
Música: La huella

Sábado, 30 de junio, 22.30 h.
Música: Fiesta Sixtie

UN BUEN DÍA

(C/ Magdalena, 25)

Jueves, 28 de junio, 21.30 h.
Monólogo: Ángel Miralles

Jueves, 5 de julio, 21.30 h.
Monólogo: Miguel Esteban

CINE

EL VIENTO QUE AGITA
LA CEBADA

Centro de cultura Calle Madrid
(Viernes, 6 de julio, 20.00 h.)

LA VIDA DE LOS OTROS
Centro de cultura Calle Madrid
(Viernes, 29 de junio, 20.00 h.)

ENCUENTROS
FOTOGRAFICOS

EMULSIÓN SUR
Hospitalillo de San José
(Viernes, 29 de junio, 19.00 h.)

EXPOSICIONES

OBJETIVO: ¡VOLAR!
Carpa en la plaza de España
(Hasta el sábado, 30 de junio)
Temática: La aviación
Organización: Obra Social de La Caixa

ÓLEOS DE MILARA
Marengo
(Hasta el sábado, 30 de junio)
Pintora de la asociación la Carpa

PINTURA, GRABADO Y DIBUJO DE AURELIO COSME ARCE
Marengo
(Del lunes, 2 de julio, al martes, 31 de julio)
Pintor de la asociación la Carpa

SELECCIÓN DE CUADROS DEL VII CERTAMEN DE PINTURA RÁPIDA
Galería Que Más d'ARTE
(Hasta el viernes, 29 de junio)

SIRENAS, TOROS Y ESFINGES. ANIMALES REALES E IMAGINARIOS EN EL MUNDO CLÁSICO
Centro Cívico de El Bercial
(Hasta el martes, 17 de julio)

SOUPSOUTH. ARTISTAS DE LA ZONA 4
Centro Cívico de Juan de la Cierva
(Hasta el martes, 17 de julio)
Contenido: Pintura, escultura, grabado y fotografía

SUPERFICIES ABSTRACTAS
Fender Club
(Hasta el sábado, 14 de julio)
Fotógrafa: Adriana Castro

MONÓLOGOS

ÁNGEL MIRALLES
Un buen día
(Jueves, 28 de junio, 21.30 h.)

MIGUEL ESTEBAN
Un buen día
(Jueves, 5 de julio, 21.30 h.)

MÚSICA

ALL TOGETHER BAND
Plaza del centro comercial Nassica
(Viernes, 6 de julio, 22.00 h.)
Programa: Summer Sound Festival 2007

BAILE DE MAYORES
Centro Cívico de la Alhóndiga
(Jueves, 28 de junio, 18.00 h.)

DHIRA
Hospitalillo de San José
(Domingo, 8 de julio, 22.00 h.)

DIANA ANDRADE
Parque Castilla la Mancha
(Domingo, 1 de julio, 22.00 h.)
Música tradicional de Ecuador

DJOKOTO
Parque Castilla la Mancha
(Viernes, 29 de junio, 21.30 h.)
Percusión y danza africana

DOCTOR TARTAJÓ
Fender Club
(Jueves, 5 de julio, 22.15 h.)

ENSAMBLE TIERRA DE GRACIA
Parque Castilla la Mancha
(Domingo, 1 de julio, 22.45 h.)
Música de Venezuela y Ecuador

ESCUELA EL ATRIL
Conservatorio de música
(Viernes, 29 de junio, 19.00 h.)

EXHIBICIÓN DE CAPOEIRA (BRASIL)
Parque Castilla la Mancha
(Domingo, 1 de julio, 22.30 h.)
Grupo: Jump

FIESTA SIXTIE
SGT. Pepper's Club Café
(Sábado, 30 de junio, 22.30 h.)

FITO & CALAMARO
Campo de fútbol Juan de la Cierva
(Miércoles, 6 de julio, y jueves, 7 de julio, 22.00 h.)
Nombre de la gira: *2 son multitud*

GAMA PLUS
Parque Castilla la Mancha
(Sábado, 30 de junio, 01.30 h.)
Música popular de Polonia

GRUPO DE BAILE TRADICIONAL DE POLONÍA
Parque Castilla la Mancha
(Sábado, 30 de junio, 23.00 h.)
Actuación con instrumentos tradicionales

GRUPO FOLKLÓRICO RUMANÍA
Parque Castilla la Mancha
(Sábado, 30 de junio, 22.00 h.)
Actuación con instrumentos tradicionales

LA HUELLA
SGT. Pepper's Club Café
(Viernes, 29 de junio, 22.30 h.)

ORQUESTA ÁRABE DE BARCELONA
Parque Castilla la Mancha
(Viernes, 29 de junio, 22.30 h.)

ROMANÍ CHAVÉ BULGARIA
Parque Castilla la Mancha
(Sábado, 30 de junio, 23.45 h.)

YËF BAND
Parque Castilla la Mancha
(Viernes, 29 de junio, 00.30 h.)
Grupo de Senegal (África)

SHERIFF WALLANCE
Plaza del centro comercial Nassica
(Sábado, 7 de julio, 22.00 h.)
Programa: Summer Sound Festival 2007

TEATRO

HOY HE SOÑADO
Centro Cívico de la Alhóndiga
(Sábado, 30 de junio, 19.00 h.)
Compañía: A la deriva

TRABAJO

OFERTAS

ABOGADO con conocimientos en promoción inmobiliaria, con o sin experiencia en el sector (Fomento y Gestión SA). Entregar curriculum en calle Alcalde Ángel Arroyo, 4 y 6, 2ª planta.

AGENCIA MULTINACIONAL con sede en Madrid precisa personal para incorporación inmediata. Preguntar por Elena López. Teléfono: 639390697.

AGENTE COMERCIAL, a comisión, con posibilidades de incorporación a la empresa a corto plazo en función del cumplimiento de objetivos. Se precisa para empresa del sector de la comunicación y producción gráfica. Imprescindible experiencia en el sector y valorable cartera de clientes activa, compatible con otras actividades. Teléfono: 627502105.

APRENDIZ con graduado escolar y un peón, necesitamos. Para empresa de fabricación de ascensores. Teléfono de contacto: 925527012.

APRENDIZ DE PAPELERÍA, chico de 16 a 18 años, imprescindible vivir en Getafe. Teléfono: 916825427.

ASESORES DE INVERSIÓN, selecciona multinacional para su nueva delegación en Getafe. Se ofrece plan de formación y carrera profesional. Mayores de 25 años. Experiencia valorable. Teléfono: 916652650.

ASESORES DE SEGUROS Y TELEMARKETING, necesita Seguros Santa Lucía para oficinas en Getafe y Parla. Teléfonos: 916019622 y 916826061. Preguntar por Sr. Sánchez o Sra. Blas.

ASOCIACIÓN DE EMPRESARIOS, precisa con urgencia personas serias y emprendedoras a tiempo parcial o completo en diferentes ámbitos. No se necesita experiencia. Oportunidad estable. Seriedad absoluta. Teléfono: 918579865.

ASOCIACIÓN DE EMPRESARIOS, selecciona a cinco personas emprendedoras para actividad independiente muy rentable. Tiempo parcial o completo. Incorporación inmediata. Oportunidad laboral estable. Teléfono: 667402146.

ATENCIÓN AL CLIENTE y supervisión de equipos de trabajo. Empresa líder en el cuidado personal busca personas abiertas, a tiempo parcial o completo. Altísimos ingresos según dedicación. Teléfono: 680683308. Sheila.

URGE AUXILIARES DE ENFERMERÍA GEROCULTORES para residencia de mayores en GETAFE Tlf: 91 696 11 91

AYUDANTA ADELANTADA DE PELUQUERÍA, menor de 30 años. Jornada partida o media jornada. Peluquería Stylus. Sueldo a convenir. Teléfono: 916846604. Nuria.

CAJERAS, suministro industrial con centros en Parla, Pinto, Valdemoro y Getafe necesita incorporar cajeras a jornada completa o partida. Imprescindible conocimientos de informática. Teléfono: 916922523.

CAMARERA para cafetería en Getafe. Imprescindible vivir en la localidad. Trato con niños. Teléfono: 916836306.

CAMARERA para cafetería en Getafe. Interesadas ponerse en contacto en el siguiente número de teléfono: 916823483.

CAMARERA rumana para restaurante, con buenas condiciones. Teléfono de contacto: 685281613.

CAMARERA y ayudante para cafetería, Getafe Norte. Personas interesadas ponerse en contacto en el siguiente número de teléfono: 669874912.

COMERCIAL PUBLICITARIO

Revista de investigación, cultura, educación, sanidad, medioambiente, tiempo libre y vivienda, precisa **comercial publicitario** con experiencia (Fijo+Comisiones). Enviar perfil, foto, y propuesta económica a:
e-mail: smabla59@hotmail.com

COMERCIAL, se necesita, zona Getafe, ambos sexos, no es necesaria experiencia, para media jornada o jornada completa. Formación a cargo de la empresa, sueldo fijo + comisiones y trabajo garantizado. Personas interesadas ponerse en contacto en el siguiente teléfono: 609224019.

COMERCIAL DE INMOBILIARIA, chicas, sueldo fijo + altas comisiones. No necesaria experiencia. Interesados pueden llamar al siguiente teléfono: 916834244.

COMERCIALES, con o sin experiencia, necesita incorporar suministro industrial ubicado en Pinto. Chicos/chicas de entre 20 y 30 años con vocación comercial, formación a cargo de la empresa. Estabilidad laboral. Salario fijo + comisiones, imprescindible carné de conducir B. Interesados contactar en el siguiente e-mail: empleo@llamas.es.

COMERCIALES, de 20 a 30 años, 3 puestos, preferiblemente sin experiencia. Formación a cargo de la empresa y apoyo continuo. Alta en RGSS, fijo + comisiones + incentivos. Teléfono: 665333911.

COMERCIALES para su red de vida y ahorro, selecciona importante grupo asegurador. Elevadísimas comisiones. Teléfono: 678450041.

COMERCIALES, precisa compañía líder en el mercado debido a un plan de expansión y renovación. No necesaria experiencia. Altos ingresos. Teléfono de contacto: 699696060.

COMERCIALES, se precisan para el sector de inmobiliaria y telecomunicaciones, no es necesaria experiencia, formación a cargo de la empresa, preferiblemente con vehículo propio. E-mail: dream-houses@hotmail.com. Teléfono: 912952624.

COMERCIALES (PINTO), se necesitan comerciales (chicos/as entre 20 y 30 años) con o sin experiencia para trabajar en suministro industrial ubicado en Pinto. Imprescindible carné de conducir B. Alta vocación comercial. Estabilidad laboral, salario fijo + comisiones. Teléfono de contacto: 916922523.

CONDUCTOR/REPARTIDOR, con carné de conducir B. Imprescindible experiencia en reparto por la Comunidad de Madrid, disponibilidad de lunes a sábado. Interesados llamar al siguiente número de teléfono: 916922523 o enviar curriculum al fax: 916916766.

CONSULTORES, para empresa de marketing, multinacional en el sector del bienestar. A tiempo parcial o completo, sin necesidad de experiencia. Teléfono: 667575508.

DEPENDIENTE/A, necesitamos para tienda de ropa en la calle Madrid, con experiencia, jornada completa de lunes a sábado. Teléfono: 916823651.

DEPENDIENTES Y COMERCIALES, imprescindible carné de conducir B, necesita incorporar empresa de telefonía móvil con centros de venta en Pinto y Valdemoro. Se valorará experiencia en el sector, disponibilidad para trabajar de lunes a sábados, jornada partida, horario de comercio. Estabilidad laboral, desarrollo profesional y económico. Interesados llamar al siguiente número de teléfono: 916928052.

DISEÑADOR GRÁFICO con experiencia y alto manejo de CorelDraw. Teléfono: 916912523.

EMPRESA DEL SECTOR DE NUTRICIÓN, SALUD Y BIENESTAR selecciona a diez personas, con carácter urgente, a tiempo completo o parcial, no necesaria experiencia, formación a cargo de la empresa, incorporación inmediata, elevados ingresos. Personas interesadas ponerse en contacto en el siguiente número de teléfono: 686660783.

EMPRESA LÍDER EN EXPANSIÓN necesita quince personas para cubrir diferentes áreas, formación a cargo de la empresa, no necesaria experiencia. Teléfono de contacto: 615519523.

ENCARGADO/A Y DEPENDIENTE/A, precisa Levis Store en Centro Comercial Factory Getafe. Teléfono: 916919323.

FRUTERO, se necesita profesional con experiencia, responsable para negocio. Incorporación inmediata, buenos ingresos con participación en beneficios. Teléfono de contacto: 618279932.

GANE DINERO a tiempo parcial o completo. Preguntar por el señor De Andrés. Teléfono de contacto: 653534441.

GANE DINERO en su tiempo libre, sin inversión alguna. Le ofrece conocida marca nacional de joyería, complementos, moda y cosmética. Altas comisiones y premios. Plan de carrera profesional. Teléfono: 669448380.

INGRESOS, amas de casa. Teléfono de contacto: 647557348.

INGRESOS EXTRAS, entre 300, 500 y 800 euros al mes, a tiempo parcial. Conectar entrevista en el siguiente teléfono: 600556440.

INGRESOS EXTRAS, tiempo parcial o completo, incorporación inmediata. Solicitar entrevista al 625511463.

INMOBILIARIA de Getafe precisa chica de entre 18 y 20 años con el certificado de ESO y conocimientos de informática. Teléfono: 916010626.

JEFE DE EQUIPO, se precisa para empresa líder en buzoneo. Autónomo, con vehículo y equipo. Remuneración garantizada. Teléfono de contacto: 917231038.

JOVEN EMPRESARIO busca entre nueve y doce personas de distintos perfiles para formarlas y trabajar a tiempo parcial o completo. Teléfono: 675588418.

JOVEN EMPRESARIO necesita doce personas emprendedoras a tiempo parcial o completo. Oportunidad económica seria. No necesaria experiencia. Teléfono de contacto: 669240177.

JÓVENES DE 20 A 35 AÑOS. Envirotext (nueva apertura en Getafe). Varios departamentos. No necesaria experiencia, alta en RGSS y salario según convenio y puesto. Personas interesadas ponerse en contacto en el siguiente número de teléfono: 916815232.

SE NECESITA LIMPIADORA Y PINCHE DE COCINA para residencia de mayores en GETAFE Tlf: 91 696 11 91

MAQUINISTAS Y REMALLADORAS, personas interesadas ponerse en contacto en el siguiente teléfono: 639394960.

MCDONALD'S necesita cubrir puestos de personal de equipo para el restaurante del Centro Comercial Getafe 3. Avenida Juan Carlos I. s/n. Edad entre 17 y 35 años. Interesados llamar de lunes a viernes de 9,00 a 17,00 h. Teléfono: 916839877.

MCDONALD'S necesita cubrir puestos de personal para la apertura de su nuevo restaurante. Llamar de lunes a viernes de 9,00 a 17,00 horas a los siguientes teléfonos: 915239930 y 915239934.

MULTINACIONAL incorpora personal. No necesaria experiencia. Tiempo parcial o completo. Teléfono: 610623321.

OFICIALA DE PELUQUERÍA con experiencia, en Villaverde Alto. Teléfono de contacto: 917950249. Toñi.

OPERARIO DE MANTENIMIENTO con conocimientos, para centro comercial, remuneración de 14.000 euros, turno de tarde, a partir de 30 años. Electricidad, albañilería y fontanería. Interesados llamar al siguiente teléfono: 916812039.

PERSONAL DE AMBOS SEXOS, mayores de edad, para trabajar en toda España. Se necesita para cubrir diferentes áreas, a tiempo parcial o completo. No necesaria experiencia. Captación a cargo de la empresa. Interesados llamar al siguiente número de teléfono: 686425988.

PERSONAL DE MANTENIMIENTO para planta de tratamiento de residuos. Interesados enviar curriculum al apartado de correos 154. 28320 Pinto (Madrid).

PERSONAS EMPRENDEDORAS para diferentes puestos, a tiempo parcial o completo. Mayores de 18 años. No necesaria experiencia e incorporación inmediata. Personas interesadas ponerse en contacto en el siguiente número de teléfono: 669903582.

QUINCE PERSONAS, necesitamos para cubrir distintos puestos. Teléfono de contacto: 647557348.

RESPONSABLE DE ALMACÉN para tienda Levis. Jornada completa. Urgente. Enviar curriculum al fax: 917424945, o por e-mail: rrh@foggy moda.com.

RESPONSABLE DE RECEPCIÓN de mercancía, suministro industrial ubicado en la zona sur de Madrid (Pinto) necesita incorporar para su almacén central. Imprescindible manejo de informática y experiencia de al menos un año en puestos similares. Interesados enviar curriculum por fax: 916916766, o al e-mail: empleo@llamas.es.

TAMPOGRAFO con experiencia, se busca para llevar su propio negocio. Interesados llamar al siguiente número de teléfono: 630979895.

TELEOPERADOR para agencia de publicidad en crecimiento situada en la zona sur de Madrid. Sueldo fijo + altas comisiones. Teléfonos de contacto: 916965084 y 615939350.

TIENDA LEVIS precisa personal para jornadas de 20 y 40 horas semanales y fines de semana. Enviar curriculum al fax: 913202376 o contactar en el siguiente número de teléfono: 913717048.

TRABAJA DESDE CASA ensobrando publicidad. Dirigirse al Apartado de Correos 118, Fuensalida, 45510 Toledo (sello de 0,25 euros). Sin compromiso alguno.

VENDEDORA/CAPTADORA con experiencia, para inmobiliaria en Getafe, sueldo + comisiones y alta en la Seguridad Social. Interesados llamar a los siguientes números de teléfono: 916018998 y 916017218.

VENDEDORES/AS para actividad independiente de venta por catálogo en joyas, lencería, cosmética y regalos. Enviamos atractivo catálogo sin compromiso. Sin inversión. Altas ganancias. Interesados llamar al siguiente número de teléfono: 913014143 y 647298076.

VENTA POR CATÁLOGO, artículos de joyería, lencería, cosmética y regalos. Importantes ganancias. Compatible con otras ocupaciones. Solicitar catálogo gratuito. Envío por SEUR sin gastos. Teléfonos: 915739387 y 607824892.

DEMANDAS

ABOGADA con 11 años de experiencia, especializada en abogacía de empresa, se ofrece para trabajar con asesorías, empresas, inmobiliarias y compañías de seguros, incluso con contrato mercantil. Interesados llamar al siguiente número de teléfono: 619924319.

ADMINISTRATIVA, grabadora de datos y teleoperadora, de 36 años, con experiencia, busca trabajo en la zona sur para jornada de mañana (intensiva o media jornada). Teléfonos: 916960683 y 665698197.

ADMINISTRATIVA y grabadora de datos, de 29 años, con experiencia, se ofrece para trabajar. Interesados llamar al siguiente número de teléfono: 696293551.

BUZONEADOR o repartidor, chico de 25 años, se ofrece. Interesados llamar al siguiente número de teléfono: 676705564.

CARRETERO joven con experiencia se ofrece para trabajar en la zona sur. Personas interesadas ponerse en contacto en el siguiente número de teléfono: 657160132.

CONSTRUCCIÓN, jardinero o cuidador de personas mayores, se ofrece para trabajar. Chico de 25 años. Serio y responsable, con experiencia. Interesados llamar al siguiente número de teléfono: 617645506.

COSTURERA CORTADORA DE TAPIERÍA, se ofrece para talleres o trabajos en domicilio. Preferible Getafe o alrededores. Personas interesadas ponerse en contacto en el siguiente número de teléfono: 639121312.

DIPLOMADAS EN FISIOTERAPIA, se ofrecen para trabajar en domicilio o en centros. Masajes terapéuticos, osteopatía, drenaje linfático, estiramientos, dolores musculares, lumbalgias. Experiencia y seriedad. Teléfonos de contacto: 686185509 y 649272503.

DIRECTOR COMERCIAL y de marketing. Titulación universitaria. Inglés perfecto. Personas interesadas contactar en los siguientes números de teléfono: 620931426 y 916817251.

DISEÑADORA GRÁFICA para trabajar desde casa. Manejo multitud de programas de diseño, 3D, web, etc. Teléfono: 678648446. Carmen Amara, a partir de las 18,00 h.

ESTETICISTA se ofrece a media jornada o jornada completa, preferiblemente en Parla o Getafe. Con experiencia. Raquel. Personas interesadas contactar en el siguiente teléfono: 609224019.

FISIOTERAPEUTA a domicilio, masajes, electroterapia, vendajes, estiramientos. Zona Getafe. Personas interesadas ponerse en contacto en el siguiente número de teléfono: 636374227. Preguntar por Antonio.

GRABADORA DE DATOS y teleoperadora, busca trabajo en zona sur para jornada de mañana, intensiva o media jornada. Teléfonos: 916829447 y 653554115.

INGENIERO DE MINAS Y CONTABLE busca trabajo. Teléfono: 661065495.

JARDINERO PROFESIONAL español se ofrece para trabajar por las tardes para particulares. Formal y responsable. Teléfono de contacto: 652480751.

JOVEN CON MINUSVALÍA reconocida busca empleo. Remito CV. Teléfono de contacto: 916650765.

LIMPIEZA, pintura, ayuda en casa, compras, etc. Chico de 36 años se ofrece para trabajar. Serio, responsable, soltero. Interno o externo. Con experiencia demostrable y referencias. Teléfono: 679746723.

MAQUINISTA REMALLADORA española, 38 años, con experiencia, busca empleo en cadena, talleres de confección de ropa de señora, deportiva o laboral. Teléfono: 626233389, y e-mail: maylecasadogomez@yahoo.es.

PERIODISTA CON EXPERIENCIA en radio y prensa está interesada en colaborar en cualquier publicación o emisora de radio con trayectoria solvente. Interesados llamar al siguiente número de teléfono: 660353341. Preguntar por Sofia.

PINTORA DECORADORA busca trabajo. Teléfono: 679134937.

PINTOR Y DECORADOR de esculturas de marmolina y escayola busca empleo. Teléfono de contacto: 650346625.

TRADUCCIONES de alemán e inglés al español y viceversa. Interesados llamar al siguiente número de teléfono: 916963083.

TRADUCCIONES, se hacen del español al alemán e inglés y viceversa. Teléfono de contacto: 916963023.

ENSEÑANZA

OFERTAS

AGENTE FORESTAL O TÉCNICO AUXILIAR MEDIOAMBIENTAL, prepárate y disfruta de la naturaleza, un trabajo fijo y seguro en reservas naturales, bosques, etc. Teléfono gratuito: 900808239.

AGENTES DE MOVILIDAD, se precisa cubrir muchas plazas, un trabajo fijo y seguro, sólo con el graduado escolar. Teléfono gratuito: 900808239.

AGENTES FIFA, ¿Quieres trabajar como representante deportivo? Prepárate para obtener el título oficial. Garantizamos el aprobado. Teléfono gratuito: 900808239.

ALEMÁN, estudiante con experiencia imparte clases a domicilio en Getafe y zonas adyacentes. 8 euros por hora. Teléfono: 635941201.

ALEMÁN E INGLÉS, clases a domicilio. Gran experiencia. Teléfono de contacto: 916963083.

ÁLGEBRA, cálculo, física, química, electrónica, estadística, ecuaciones diferenciales y otras. Físico con 10 años de experiencia imparte clases a domicilio. Buenos resultados. 16 euros/hora. Interesados ponerse en contacto en los teléfonos: 605072572 y 912952763.

AUXILIAR ADMINISTRATIVO, gana más de 1.200 euros al mes con un trabajo fijo y seguro, sólo con el Graduado Escolar. Teléfono gratuito: 900808239.

CAPACITACIÓN DE TRANSPORTISTA, obtén el título acreditativo, requisito indispensable para acceder al mercado del transporte. Garantizamos el aprobado. Teléfono gratuito: 900808239.

DIPLOMADA EN EDUCACIÓN ESPECIAL se ofrece para cualquier tipo de trabajo en el ámbito educativo. Experiencia en varios trabajos. Personas interesadas ponerse en contacto en el siguiente número de teléfono: 600685276.

DIPLOMADA EN MAGISTERIO, lengua extranjera, especialista en inglés, imparte clases particulares. Todas las asignaturas. Un año en Oxford. Prácticas en un colegio del Reino Unido. Personas interesadas contactar en el siguiente número de teléfono: 635442584. Preguntar por Sandra.

DISEÑO GRÁFICO, profesora se ofrece para dar clases de programas de diseño gráfico en su domicilio. Photoshop, InDesign, QuarkXpress, Corel Draw Freehand. Interesados llamar al siguiente número de teléfono: 678648446. Preguntar por Carmen Amara, a partir de las 18,00 h.

ESO Y BACHILLER, profesor imparte clases particulares a domicilio. Todas las asignaturas en todos los niveles. Experiencia y resultados. Económico. Personas interesadas contactar en el siguiente número de teléfono: 916956889. Preguntar por David.

FRANCÉS, profesor titulado con prolongada residencia en Francia imparte clases particulares. Personas interesadas ponerse en contacto en el siguiente número de teléfono: 916823349 y 670627797.

FRANCÉS, profesora con 20 años de experiencia docente imparte clases de francés a domicilio. Método especial. Precio económico. Interesados llamar a los siguientes números de teléfono: 679772020 y 916816900.

FRANCÉS Y LENGUA ESPAÑOLA, profesora de ESO, licenciada en filología francesa e hispanica, con experiencia demostrable, imparte clases particulares. Interesados llamar al teléfono de contacto: 916817921.

GUIARRA ELÉCTRICA Y ESPAÑOLA, clases particulares. Estilos: pop, rock, blues, etc. Canciones, solos, ritmos. Personas interesadas ponerse en contacto en el siguiente teléfono: 916960168.

Se necesitan COMERCIALES de PUBLICIDAD 91 601 94 21



GESTORIA QA Mahillo
GESTORIA ADMINISTRATIVA
Autónomos y contabilidad

C/ Padre Blanco, 6
28901 Getafe (Madrid)
Tifs: 91 681 40 88 / 38
Fax: 91 665 05 05
mahillo@gestores.net
www.gestoriamahillo.com

SERVICIO DOMÉSTICO

ASISTENTE ESPAÑOLA se ofrece por horas durante la mañana, 32 años. Experiencia en servicio doméstico 7,50 euros/hora. Teléfonos: 912952763 y 665093037.

CHICA BIELORRUSA busca trabajo, interna o externa. Buena presencia, simpática y muy trabajadora. Teléfono de contacto: 670722539. Olga.

CHICA DE 28 AÑOS se ofrece para tareas domésticas por horas o media jornada. Teléfono de contacto: 667003901.

CHICA DE 39 AÑOS, española, formal y responsable se ofrece para trabajar por horas como asistente. Teléfonos de contacto: 652488893 y 912267364.

CHICA ESPAÑOLA se ofrece para limpiar casas, sólo mañanas y en Getafe. Teléfono: 687975322.

CHICA JOVEN ESPAÑOLA se ofrece para cuidar niños a partir de las 15,00 h., hasta las 21,00-22,00 h. Llamar por las tardes. Teléfono: 657230456.

CHICA POLACA de 36 años, hablando español, seria y responsable, con experiencia, se ofrece para tareas domésticas: limpieza, plancha y cuidado de niños. Personas interesadas ponerse en contacto en el siguiente teléfono: 645234196.

CHICA SERIA busca trabajo en servicio doméstico, cuidado de niños o ancianos. Disponibilidad de horario a partir de las 16,30 horas. Teléfono: 606867846.

CHICA SERIA busca trabajo en servicio doméstico, cuidado de niños o ancianos. Tardes. Teléfonos: 699593826 y 912952251.

CHICA UCRANIANA, con mucha experiencia, se ofrece para trabajar por horas en labores del hogar. Teléfonos: 912958277 y 666006547.

ESPAÑOLA seria y responsable, no fumadora, varios años de experiencia, busca trabajo por horas. Teléfonos: 620718882 y 914489047.

MUJER DE 45 AÑOS se ofrece para trabajar por las mañanas en servicio doméstico, zona Getafe. Excelentes informes de una familia de la zona. Cristina. Teléfono: 680374465.

MUJER DE MEDIANA EDAD desea trabajar externa o por horas, por las mañanas, con ancianos o tareas del hogar. Zona Getafe. Teléfono: 916960569.

MUJER DE MEDIANA EDAD se ofrece para cuidar personas mayores, sólo mañanas. Teléfono: 695644120.

MUJER SERIA se ofrece para trabajar en servicio doméstico, cuidado de niños y ancianos. Por horas (mañanas). Zona de Getafe. Teléfono: 637130765. Olga.

MUJER UCRANIANA, de 49 años (con tarjeta de residencia) se ofrece para trabajar por horas o externa. Muy responsable, de confianza, seria y con referencias. Teléfono: 677654252.

PERSONA RESPONSABLE, española, con experiencia, se ofrece para cuidar niños o tareas domésticas. Zona Getafe. Mañanas. Teléfono: 678867487.

RUSO de 25 años busca trabajo por horas, como externo o interno. Teléfonos de contacto: 914489047 y 620718882.

PUBLICIDAD: TARIFAS ESPECIALES PARA PEQUEÑAS EMPRESAS Y PROFESIONALES. TELÉFONO: 91 601 03 94

SEÑORA capacitada en tareas del hogar busca trabajo como interna o externa. Preferible zona sur. Teléfonos de contacto: 916908402 y 695644120.

SEÑORA de 45 años con buenas referencias se ofrece para trabajar en limpieza o cuidado de niños por horas, preferiblemente zona Getafe y Sector III. Teléfono: 646510776.

SEÑORA de 45 años se ofrece para servicios domésticos, externa o por horas. Recomendaciones y experiencia laboral en el sector. Teléfono: 637930363. Cristina.

SEÑORA de 47 años busca trabajo en servicio doméstico, cuidado de niños y personas mayores, planchar y limpiar. A partir de las 14.00 h. Con experiencia y referencias. Teléfono: 670442504.

SEÑORA de 52 años se ofrece para cuidar a personas mayores, disponible de inmediato. Teléfono: 679938377.

SEÑORA española se ofrece para servicio doméstico por horas. Teléfono de contacto: 916814344.

SEÑORA responsable, con referencias, se ofrece para trabajo doméstico, cuidado de niños y ancianos. Teléfono: 912883816.

SEÑORA seria y muy responsable se ofrece para trabajar por la tarde a partir de las 16.00 horas. Planchar, limpiar, cocinar, estar con personas mayores, etc. Teléfono: 667841462.

SEÑORA seria y responsable se ofrece para limpiar o cuidar niños o ancianos. Vehículo propio. Teléfono: 667410655.

SEÑORITA se ofrece para tareas domésticas, con buenas referencias y experiencia demostrable, mañana y tarde o por horas. Teléfono: 626999981.

SEÑORITA se ofrece para tareas domésticas, por horas o externa. Interesados ponerse en contacto en el siguiente teléfono: 916827573.

UCRANIANA de 30 años se ofrece para tareas de la casa. Teléfonos: 679772020 y 916816900.

PISOS

(VENTA EN GETAFE)

ALHÓNDIGA, muy soleado, 4ª planta, cerca de la estación Getafe Centro. Teléfonos: 916963214 y 616282762.

ALHÓNDIGA, piso de 80 m² útiles, esquina, 3 dormitorios, salón independiente, terraza, gas natural. ¡Para entrar a vivir! Precio: 235.000 euros. Teléfono de contacto: 916834244.

ALHÓNDIGA, piso en primera planta, 3 dormitorios, reformado, calefacción, amueblado. ¡Mejor ver! Precio: 225.000 euros. Teléfono: 916834244.

ALHÓNDIGA, se vende piso, 100 m², 3 dormitorios. Teléfono: 916827671.

ALHÓNDIGA, seminuevo, 3 habitaciones, 2 cuartos de baño, ascensor y garaje. Precio: 290.000 euros. Teléfono de contacto: 655975517.

ALHÓNDIGA, totalmente reformado, 2 habitaciones, cocina amueblada, salón independiente con terraza, baño completo, trastero. Calefacción con tarifa nocturna. Teléfono: 646208627.

AVENIDA DE ARAGÓN, con ascensor, 60 m², 3 dormitorios, exterior, totalmente reformado. 225.000 euros. Garaje opcional, 22.000 euros. Teléfonos: 606193285 y 916950932.

AVENIDA DE ARAGÓN, piso 3ª planta, 60 m², 3 dormitorios, 2 terrazas, con ascensor. 215.000 euros. Garaje opcional, 22.000 euros. Teléfonos: 916950932 y 66193285.

AVENIDA DE ESPAÑA, venta de piso. Muy bien comunicado, 3 dormitorios, a/e, salón de paso. Cocina amueblada. Baño completo reformado, instalaciones nuevas, gran terraza cerrada y trastero de 13 m². 245.000 euros. Negociables. Teléfonos: 620144007 y 679373573.

Se vende piso de 90m² en GETAFE (Juan de La Cierva)
3 dormitorios,
2 terrazas,
zona ajardinada interior privada,
muy luminoso,
2ª planta.
Tlf: 606061716

AYUNTAMIENTO, bajo exterior, 3 dormitorios, baño completo, patio, 60 m², reformado. 180.000 euros. Teléfono: 686101310.

CALLE ESTUDIANTES, nueva construcción. Piso de 3 dormitorios, 2 cuartos de baño, cocina amueblada, gres de 1ª, parque y carpintería en roble, calefacción individual por gas natural, radiadores de aluminio, armarios empotrados. Entrega inmediata. Estudiamos sus posibilidades de pago. Teléfono: 916837373.

CALLE GARCILASO, nueva construcción. Atico de dos dormitorios con amplísima terraza, en 3ª planta con ascensor. Llave en mano. Trastero y plaza de garaje incluidos. Cuarto de baño completo, armarios empotrados forrados, cocina amueblada, calefacción individual por gas natural, radiadores de aluminio, aire acondicionado completo, videoportero, sistema de seguridad. Estudiamos sus posibilidades de pago. Teléfono: 916837373.

EL BERCIAL, chalé de 360 m² útiles, 5 dormitorios, 3 WC, cocina amueblada, aire acondicionado, 2 plazas de garaje, piscina comunitaria. Precio: 630.000 euros. Teléfono: 639130799. Preguntar por Ventura.

EL BERCIAL, piso a estrenar, amplio salón independiente, 2 dormitorios, 2 WC, cocina con electrodomésticos, excelentes calidades, garaje y trastero, urbanización con piscina, pádel y zonas comunes. Teléfono: 916834244.

GETAFE CENTRO, piso de 68 m², 2ª planta, exterior, 3 habitaciones, cocina, salón de paso, baño y terraza. Garaje opcional. Próximo a Renfe y autobús. Precio: 216.365 euros. Personas interesadas ponerse en contacto en el siguiente teléfono: 699087804.

GETAFE CENTRO, piso de 90 m², 3 dormitorios, amplio salón comedor, reformado, a/a, gas natural, cocina con electrodomésticos, amueblado. Precio: 270.500 euros. Teléfono: 916834244.

GETAFE CENTRO, piso de 100 m², 4ª, salón 56 m², 2 dormitorios, cocina y baño, salón de diseño. 269.950 euros. No agencias. Personas interesadas ponerse en contacto en el siguiente teléfono: 629891371.

GETAFE CENTRO, piso de 125 m², amplio salón independiente, 3 dormitorios, 2 WC, gas natural, ascensor, seminuevo, garaje opcional. Precio: 399.000 euros. Teléfono de contacto: 916834244.

GETAFE CENTRO, piso de 140 m², 4 dormitorios, 2 WC, totalmente reformado, terraza, calefacción central, ascensor. ¡Excelente zona! ¡Mejor ver! Precio: 415.000 euros. Teléfono: 916834244.

GETAFE CENTRO, piso en 5ª planta, 2 dormitorios, completamente amueblado y equipado, reformado, aire acondicionado, impecable, para entrar a vivir. Precio: 190.000 euros. Teléfono: 916653559.

GETAFE CENTRO, piso totalmente reformado de 3 dormitorios, cocina amueblada, 1ª planta, terraza, gas natural. ¡Muy buena zona! Precio: 270.000 euros. Teléfono de contacto: 916834244.

GETAFE CENTRO, precioso piso de 3 dormitorios, salón independiente, 2 WC, muy luminoso, gas natural, garaje y trastero. ¡Excelentes calidades! ¡Mejor ver! Precio: 405.000 euros. Teléfono: 679227871.

GETAFE CENTRO, superficie útil de 71,45 m², un dormitorio, un baño, un aseo, parque, ventanas de aluminio, cocina independiente y amueblada, a/e. Piso muy luminoso, bien comunicado con línea de autobús y metro. Precio: 299.000 euros. Teléfono de contacto: 912952956.

GETAFE CENTRO, vendo apartamento, obra nueva, directamente propietario, un dormitorio, salón, cocina americana, baño, 49 m², ascensor, calefacción t/n. Precio: 300.000 euros. Teléfono: 618741047.

GETAFE NORTE, piso a estrenar, 3 dormitorios, 2 WC, amplio salón independiente, buenas calidades, garaje, urbanización con piscina y zonas comunes. Precio: 396.000 euros. Teléfono: 916834244.

GETAFE NORTE, piso a estrenar, 4 dormitorios, 2 WC, amplio salón independiente, a/e, garaje y trastero, urbanización con piscina y zonas comunes. Teléfono de contacto: 916834244.

GETAFE NORTE, renta libre, piso de 3 dormitorios, salón independiente, 2 WC, a/e, garaje. ¡Muy luminoso! Precio: 378.000 euros. Teléfono: 916834244.

GETAFE NORTE, chalé de 240 m² + patio de 60 m², buhardilla panelada en madera de 50 m², 3 dormitorios, 2 baños + aseo, salón comedor, cocina, bodega, trastero y garaje para 2 coches. Precio: 520.000 euros. Teléfono: 686663976. Preguntar por Jesús.

GETAFE NORTE, chalé con piscina, 2 cuartos de baño + un aseo, 3 habitaciones, buhardilla, garaje, bodega, doble ventana, aire acondicionado, toldos. Buen precio. Personas interesadas ponerse en contacto en el siguiente número de teléfono: 620931426.

GETAFE, piso 1ª planta, un dormitorio, todo amueblado, ventanas de aluminio, reforma hecha para entrar a vivir, calefacción con tarifa nocturna, a cinco minutos de la Universidad y diez de MetroSur, baño y cocina reformados, cocina con electrodomésticos. 228.420 euros. Precio negociable. Urge. Teléfono: 916833794.

JUAN DE LA CIERVA, frente a centro comercial, 4ª planta, 3 dormitorios, salón, cocina, baño completo, amplia terraza. Bomba de aire de frío y calor. G/N. 200.000 euros. Teléfono: 916962370.

JUAN DE LA CIERVA, piso de 60 m², 2 habitaciones, un baño completo, cocina amueblada con electrodomésticos, ascensor, terraza acristalada, calefacción de tarifa nocturna, dobles ventanas, p/1 pino, todo reformado. Particular. 228.410 euros. Teléfono: 699653089.

JUAN DE LA CIERVA, piso de 80 m², exterior, 3 amplios dormitorios, WC completo, calefacción. ¡Mejor ver! Precio: 228.000 euros. Teléfono: 916834244.

JUAN DE LA CIERVA, piso de 80 m² útiles, cocina con electrodomésticos, 3 dormitorios, WC completo, patio, planta baja, amueblado. Precio: 270.000 euros. Teléfono de contacto: 916834244.

JUAN DE LA CIERVA, precioso piso totalmente reformado, 3 dormitorios, cocina con electrodomésticos, semiamueblado. ¡Muy bonito! Precio: 227.000 euros. Teléfono de contacto: 916834244.

JUAN DE LA CIERVA, seminuevo, amplio salón comedor, 3 dormitorios, 2 WC, a/e, gas natural, ascensor, garaje. Precio: 333.000 euros. Teléfono: 916834244.

KELVINATOR, 95 m², 3 dormitorios, 2 baños, salón independiente, todo amueblado, 6 armarios empotrados, ventanas climatiz, puertas de roble, parque, calefacción, gas natural, ascensor, garaje, trastero. Teléfono: 619921850.

KELVINATOR, nuevo, 120 m², 3 habitaciones dobles, 8 armarios empotrados, entrada de 10 m², cocina de roble nueva, parque, puertas de roble, salón independiente, 2 baños completos, patio. Personas interesadas ponerse en contacto en los teléfonos: 669405709 y 629270245.

KELVINATOR, se vende piso, frente al nuevo Mercadona. Piso primero, 90 m² útiles, 3 dormitorios, a/a, doble ventana en todo el piso, a/e, trastero, 2 plazas de garaje, 440.000 euros. Personas interesadas ponerse en contacto en el siguiente teléfono: 667658945.

KELVINATOR, seminuevo, salón independiente, 3 dormitorios, 2 WC, garaje y trastero. ¡Muchas mejoras! ¡Mejor ver! Precio: 385.000 euros. Teléfono: 916834244.

LAGUNA DE JOATZEL, 93 m², 2ª planta, todo exterior, luminoso, 3 dormitorios, 2 baños completos, salón de 22 m², parque, a/e, c/i, doble ventana, ascensor, zonas verdes. 304.000 euros. Teléfono de contacto: 625113035.

LAS MARGARITAS, piso de 65 m², 2 dormitorios, luminoso e impecable, aire acondicionado, gran salón, reforma integral reciente, exterior, amueblado. Precio: 216.000 euros. Teléfono: 916653559.

PERALES DE RIO, chalé adosado, de 180 m², 4 dormitorios, 3 plantas, cocina amueblada y equipada, patio de 30 m², buenas calidades. Precio: 360.000 euros. Teléfono: 916653559.

PLAZA GÁLVEZ, exterior, 95 m² útiles, 1ª planta, 3 dormitorios, 2 baños, cocina amueblada, G/N, climatiz, nuevo, 5 años. Plaza de garaje opcional. 330.000 euros. Teléfono: 649723127.

SAN ISIDRO, calle Valdemoro, piso bajo, exterior, 2 dormitorios. 204.400 euros. Teléfono: 616783486.

SAN ISIDRO, piso de 80 m², 3 amplios dormitorios, terraza, para reformar, 2ª planta. ¡Muy luminoso! Precio: 231.000 euros. Personas interesadas ponerse en contacto en el siguiente número de teléfono: 916834244.

SECTOR III, adosado en venta, posibilidad de quedarse amueblado, 3 plantas, 192 m², 5 dormitorios, garaje de 59 m² y jardín de 36 m². Precio: 430.000 euros. Personas interesadas ponerse en contacto en el siguiente número de teléfono: 650144541.

GRUPO IBERSOL
CONSULTING Y GESTION INMOBILIARIA

PISOS DE NUEVA CONSTRUCCIÓN EN ZONA CENTRO, DE 1 A 3 DORMITORIOS VEN E INFORMATE

VENDO PISO ZONA CENTRO-UNIVERSIDAD 68,37 M² EN ESCRITURAS, 2ª PLANTA, EXTERIOR, 3 DORMITORIOS, 2 BAÑOS COMPLETOS (1 INCORPORADO), COCINA IND. AMUEBLADA, CALEFACCIÓN DE G/N. PRECIO: 312.526 T.F.: 91.695.45.97	VENDO PISO ZONA JUAN DE LA CIERVA 60 M² APROXIMADOS, PLANTA BAJA, EXTERIOR, 3 DORMITORIOS, 1 BAÑO, CALEFACCIÓN REFORMADO PRECIO: 185.112 euros T.F.: 91.695.45.97	VENDO CHALET ZONA SECTOR III 150 M² APROXIMADOS, 3 ALTURAS, 4 DORMITORIOS, 4 ARMARIOS EMPOTRADOS, 2 BAÑOS 1 ASEO PRECIO: 432.729 euros T.F.: 91.695.45.97
--	--	--

C/ Madrid, 57 (Local) · GETAFE (Madrid)
TEL. 91 695 45 97

SECTOR III, chalé de 4 dormitorios, baños, aseo, cocina, salón, buhardilla, garaje y sótano. Precio: 480.000 euros. Teléfono: 916825607.

UNIVERSIDAD, piso seminuevo de 94 m², en 2ª planta, dormitorios, cocina y baños amueblados, vestidor, buenas calidades, garaje, posibilidad de trastero, urbanización privada en calle peatonal. Precio: 330.000 euros. Teléfono: 916653559.

(VENTA FUERA DE GETAFE)

CARABANHEL, al lado de Hipercor. 100 m², 3 habitaciones, salón, cocina, cuarto de baño, calefacción y aire acondicionado. Exterior, posibilidad de garaje. 258.440 euros. Teléfonos: 916817251 y 914650854.

FUENLABRADA (EL FERIAL), 3 dormitorios, 2 baños, cocina completamente amueblada, aire acondicionado en salón y habitaciones, parque, ventanas de climatiz, trastero y garaje. Precio: 284.500 euros. Teléfono: 669525192.

GRINÓN, particular, chalé pareado de esquina, 2 plantas + sótano, 250 m² habitables, 520 m² de parcela, reforma a estrenar. 378.637 euros. Teléfono: 629162083.

GUARDAMAR (ALICANTE), piso de 90 m², 3 habitaciones, 2 baños, todo exterior, al lado del Mercadona. Precio: 193.526 euros. Personas interesadas ponerse en contacto en el siguiente teléfono: 655812808. Preguntar por Francisco.

NUMANCIA DE LA SAGRA (TOLEDO), chalé pareado de 197 m², 4 dormitorios, 2 baños, un aseo, 76 m² de patio, solarium, garaje para 2 coches, impecable. Precio: 286.000 euros. Teléfono: 916653559.

PARLA, Fuentebella, 80 m², 3 dormitorios, salón comedor, cocina amueblada, baño completo, terrazas acristaladas, c/c, tarima flotante, puertas de roble, reformado, piscina y zonas deportivas. Teléfono: 607460983.

PINTO, La Tenerife, apartamento de 45 m² + 30 m² de patio, nuevo, garaje y trastero. 190.000 euros. Personas interesadas ponerse en contacto en el siguiente teléfono: 609227733.

SESEÑA, ático de 100 m², 2 dormitorios, un baño, piscina, garaje y trastero. Precio: 204.000 euros. Personas interesadas ponerse en contacto en el siguiente número de teléfono: 678634107.

SESEÑA, chalé de 260 m², cuatro plantas, nuevo a estrenar. 330.000 euros. Interesados contactar en el siguiente número de teléfono: 669864401.

VILLAVERDE BAJO, vendo piso, 3 dormitorios, un baño, amueblado, 70 m². Precio: 171.288 euros. Teléfono: 679770183.

ZARZAQUEMADA (LEGANÉS), calle Monegros, bien comunicado junto a MetroSur y Renfe, completamente reformado, 3 dormitorios, cocina, baño, comedor, terraza. Teléfono: 609030549.

(ALQUILER EN GETAFE)

ALHÓNDIGA, apartamento amueblado, un dormitorio, todo a estrenar (cerca del hospital). 650 euros + comunidad. Interesados contactar en el siguiente número de teléfono: 606962893.

AVENIDA DE ANDALUCÍA, apartamento, un dormitorio, urbanización cerrada con piscina, trastero, totalmente amueblado. A estrenar. 650 euros. Imprescindible aval. Interesados ponerse en contacto en el siguiente teléfono: 647657739.

BUSCO CHICA seria y responsable para compartir piso muy agradable, cerca del Metro y Renfe (solo chicas). Personas interesadas ponerse en contacto en el siguiente número de teléfono: 636213286.

CATEDRAL, alquilo piso, 2ª planta, 2 habitaciones, cocina amueblada. 650 euros, comunidad incluida. Teléfono: 616613292.

DORMITORIOS independientes con cocina, salón, baño completo y calefacción central. Por 230, 250 ó 290 euros según tamaño. Personas interesadas ponerse en contacto en el siguiente número de teléfono: 691400561.

EL BERCIAL UNIVERSIDAD, se alquila habitación luminosa con baño independiente en vivienda nueva con trastero. Mobiliario a estrenar: escritorio, silla oficina, teléfono inalámbrico, etc. Incluye gastos de comunidad, llamadas a fijos nacionales y ADSL 24h. 395 euros. Opcional plaza de garaje. Disponible desde agosto. Sólo chicas no fumadoras. Cerca de MetroSur y El Corte Inglés. Teléfonos: 639346564 y 630910802.

GETAFE, con opción a plaza de garaje, 650 euros. Teléfono: 660962893.

GETAFE CENTRO, a 2 minutos de la estación, 1ª, 4 dormitorios, amueblado. 950 euros. Imprescindible 3 meses de fianza y el corriente, necesaria nómina. Personas interesadas ponerse en contacto en el siguiente número de teléfono: 916964939.

GETAFE CENTRO, al lado de la estación de Getafe Centro, 4 habitaciones, 2 baños, salón y cocina. Reformado. Precio: 1.200 euros/mes. Teléfono: 606815851.

GETAFE CENTRO, apartamento a estrenar, zona de la Catedral, totalmente amueblado, un dormitorio, cocina, baño, salón y 2 terrazas. Precio: 630 euros/mes. Imprescindible aval bancario. Personas interesadas ponerse en contacto en el siguiente número de teléfono: 678888454.

GETAFE CENTRO, 3 dormitorios, salón, cocina y baño amueblados. Buenas condiciones. Precio: 750 euros/mes + gastos de comunidad. Necesaria nómina y papeles en regla. Personas interesadas ponerse en contacto en el siguiente teléfono: 660962893.

JUAN DE LA CIERVA, alquiler de habitación en piso con mucha luz. Personas interesadas ponerse en contacto en el siguiente número de teléfono: 683172181.

AG. INMOBILIARIA
Desde 1989

C/ Felipe Estevez, 16 Local
Teléfono: 91 683 42 44 · Fax: 91 696 55 08

JUAN DE LA CIERVA Piso para reformar de 65 m², 3 dormitorios, wc, planta baja. ¡¡Muchas posibilidades!! 30.448.638 ptas. - 183.000 euros	JUAN DE LA CIERVA Amplio piso para reformar, 3 dormitorios y terraza. ¡¡Muy luminoso!! ¡¡Muchas posibilidades!! 31.613.340 ptas. - 190.000 euros	FINANCIACIÓN 100% + GASTOS REUNIFICACIÓN DE DEUDAS DINERO URGENTE PRÉSTAMOS PERSONALES 48 H comercial@getafeweb.com prestamos@getafeweb.com	JUAN DE LA CIERVA Piso de 3 dormitorios, semireformado, terraza, gas natural, calefacción, ascensor en proyecto. 33.277.200 ptas. - 200.000 euros	GETAFE CENTRO Piso reformado, 2 amplios dormitorios, armarios empotrados, cocina amueblada, gas natural. ¡¡Buenas calidades!! ¡¡Impecable!! 33.443.586 ptas. - 201.000 euros
LAS MARGARITAS Reformado, 2 dormitorios, terraza, cocina con electrodomésticos. ¡¡Muy luminoso!! ¡¡Para entrar a vivir!! 30.448.638 ptas. - 183.000 euros	ALHÓNDIGA Apartamento totalmente reformado, salón independiente, calefacción, 1ª planta ¡¡para entrar a vivir!! 32.445.270 ptas. - 195.000 euros		JUAN DE LA CIERVA Piso 3 dormitorios, 1ª planta, terraza incorporada. ¡¡Muchas posibilidades!! ¡¡Mejor ver!! 33.277.200 ptas. - 200.000 euros	EL BERCIAL Piso reformado de 70 m2, 3 dormitorios, terraza acristalada, gas natural, semiamueblado. ¡¡mejor ver!! 34.109.130 ptas. - 205.000 euros
SAN ISIDRO Piso para reformar, 2 dormitorios, terraza, ascensor en proyecto. ¡¡Bien comunicado!! 30.448.638 ptas. - 183.000 euros			LAS MARGARITAS 3 dormitorios, reformado, terraza, c/c, amueblado. 33.443.586 ptas. - 201.000 euros	

JUAN DE LA CIERVA, habitación en 2ª planta con gas natural. Preferiblemente señora o señorita. Precio: 250 euros/mes. Teléfono: 670773555.

JUAN DE LA CIERVA, habitación en piso compartido para chico. Amplio salón, calefacción central, cocina completa, ascensor, gastos de comunidad incluidos, gastos internos a compartir entre tres. 250 euros. Se exige nómina o aval. Teléfonos: 918030895 y 619909290.

LAS MARGARITAS, frente a la universidad, 3 dormitorios, 4ª planta exterior, completamente reformado, amueblado, calefacción t/n, teléfono y TV en habitaciones, bañera de hidromasaje. Aval bancario o de propiedad. 690 euros. Teléfonos: 618164057 y 619794528.

SECTOR III (CHALÉ), Las Laderas, 3 baños, 3 dormitorios, cocina, salón, buhardilla y sótanos totalmente adaptados, garaje y patio. 1.200 euros. Teléfono de contacto: 916830656.

SECTOR III (DÚPLEX), 150 m² más 40 de jardín, 4 dormitorios, 3 baños, garaje y trastero, zona ajardinada. Para entrar, colonia Nuestra Señora de Loreto, a 5 minutos de Metrosur (Conservatorio). Precio: 1.100 euros/mes. Teléfonos de contacto: 916596215 y 675067383.

(ALQUILER FUERA DE GETAFE)

ALGARROBO COSTA (MÁLAGA), alquiler de apartamento en el paseo marítimo en 1ª línea de playa con vistas al mar y a la sierra. A 500 metros del puerto deportivo pesquero. Para 2/4 personas. Urbanización con jardines, parque infantil, piscinas y 2 pistas de tenis. Precio desde 400 euros la quincena. Teléfono: 916813391.

GUARDAMAR DEL SEGURA (ALICANTE), alquiler piso en julio, agosto y septiembre, por meses y quincenas. Teléfono de contacto: 916962849.

GUARDAMAR DEL SEGURA (ALICANTE), apartamento a 30 metros de la playa, 3 habitaciones, 6 camas, salón, televisión, cocina, 2 grandes terrazas, aparcamiento privado. Se alquila 1ª quincena de julio y septiembre completo. Teléfonos de contacto: 917500304 y 661067843.

GUARDAMAR DEL SEGURA (ALICANTE), apartamento de 80 m², 2 dormitorios, nuevo y equipado, para Semana Santa, puentes y verano. Teléfono: 916832557.

LA LÍNEA DE LA CONCEPCIÓN (CÁDIZ), piso de 2 dormitorios, amueblado, a 200 metros de la playa. 800 euros/mes. Julio y agosto. Teléfono: 667090185.

LA MANGA DEL MAR MENOR. LOS ALCÁZARES (MURCIA), chalé adosado, completamente equipado con aire acondicionado y ventiladores. A 5 minutos de la playa. Alquiler quincenal en verano y mensual el resto del año. Teléfono de contacto: 699021411.

LA MANGA DEL MAR MENOR. LOS ALCÁZARES (MURCIA), cerca de la playa, terraza y garaje. Alquiler por quincenas julio y septiembre. Personas interesadas llamar al siguiente número de teléfono: 653913387.

LEGANÉS, frente a Pereda, apartamento de 1 dormitorio, totalmente amueblado, 650 euros, imprescindible aval. Personas interesadas ponerse en contacto en el siguiente número de teléfono: 647657739.

LOS ALCÁZARES (MURCIA), bungalow de 6 plazas, muy bien situado, cerca de la playa, con aire acondicionado. Teléfono: 699021411.

PARLA, zona La Ermita, amueblado, 3 dormitorios, 2 cuartos de baño, salón comedor, garaje y piscina. Precio: 1.000 euros. Personas interesadas ponerse en contacto en el siguiente número de teléfono: 62755398.

TORREVIEJA (ALICANTE), apartamento de 2 dormitorios, piscina, garaje, a/a, todo equipado, ascensor nuevo. Quincenas, meses o largas temporadas, centro del pueblo. Personas interesadas ponerse en contacto en el siguiente número de teléfono: 699347110.

ZAHARA DE LOS ATUNES (CÁDIZ), ático dúplex en alquiler, 3 dormitorios, 2 baños, cocina con lavavajillas, salón, comedor, 80 m² de terrazas, extraordinarias vistas al mar y la montaña, ascensor, garaje, piscinas de verano, pádel, salida directa a la playa. Personas interesadas ponerse en contacto en el siguiente número de teléfono: 669936656. Preguntar por Angeles.

(DEMANDA DE ALQUILER FUERA DE GETAFE)

MADRID, cualquier zona, pareja española busca apartamento, un dormitorio amueblado, exterior con terraza, bien comunicado, urge para entrar a vivir. Sin aval. No agencias. 400 euros. Interesados llamar al teléfono: 626233389, o enviar un correo electrónico a: maylecasadogomez@yahoo.es.

PARCELAS Y FINCAS RÚSTICAS

(DEMANDA DE TERRENOS)

COMPRAMOS SOLARES Y CASAS VIEJAS, llámenos e informenos de su terreno. Personas interesadas ponerse en contacto en el siguiente número de teléfono: 916837373.

(VENTA)

RETUERTA DEL BULLARQUE, zona de Ciudad Real. Parcela de 5.000 m², vallada, viña, olivos, árboles frutales, zona regadío, instalación por goteo, tractor, nave. Muy económica. Personas interesadas ponerse en contacto en el siguiente número de teléfono: 916957929.

LOCALES, NAVES Y OFICINAS

(ALQUILER EN GETAFE)

AVENIDA DE ESPAÑA, 250 m², mucha fachada y salida a dos calles. Precio a convenir. Teléfono: 678526081.

CALLE GENERAL CASTAÑOS, se alquila trastero en planta sótano, en edificio de nueva construcción. Teléfono: 916837373.

CALLE SANTA BÁRBARA, próximo a la universidad, local de 70 m², reformado, listo para entrar, 2 WC, ideal para despacho, consultorio, oficina. Teléfonos: 676450473 ó 919960126 (noches).

GETAFE, alquiler de aula de informática. Interesados llamar al teléfono: 916837816.

GETAFE CENTRO (detrás del Ayuntamiento), local de 120 m² reformado. Alquiler 1.052 euros + IVA. Interesados llamar al teléfono: 696811999. Juan.

GETAFE CENTRO, local nuevo de 80 m² + 20 m² de patio, con baño, agua, luz. 750 euros. Teléfono: 639774569.

GETAFE CENTRO, se alquila local, 230 m², con todas las instalaciones. Teléfono de contacto: 916827671.

GETAFE NORTE, local comercial en la calle María Moliner, 3,60 m² en bruto, 8 metros de fachada. Acera de 20 metros de ancho para cualquier tipo de actividad. Alquiler gratis con condiciones. Teléfono: 615209831.

KELVINATOR, local comercial en avenida del Ferrocarril, 15 m de fachada, 105 m². Precio: 1.382 euros/mes + comunidad + IVA. Teléfono: 916960284.

NEUVO BERCIAL, se alquila local de 70 m². Precio: 800 euros. Teléfonos de contacto: 916826233 y 630020712.

POLÍGONO DE SAN MARCOS, nave industrial de 400 m² + 40 m² de oficinas, patio trasero y delantero, con luz y agua. Teléfono: 639303663.

SECTOR III, alquiler local acondicionado para cualquier negocio u oficina. Ideal para peluquería. 40 m² útiles, con servicio, lavabo, cierras ciegos, local de esquina. 450 euros + IVA. Teléfono: 916959071.

ZONA SUR, compartimos oficina de 90 m², céntrica, luminosa y bien comunicada (cerca de Metrosur y Renfe). Actualmente hay dos puestos de trabajo libres. La mensajería incluye alquiler y comunidad. Telefonía e Internet aparte. Interesados contactar con el señor Lorenzo en el teléfono: 627502105.

(ALQUILER FUERA DE GETAFE)

PARLA (FUENTEBELLA), se alquila trastero. Precio: 600 euros anuales. Personas interesadas ponerse en contacto en el siguiente número de teléfono: 655232629.

PEDRO BERNARDO (ÁVILA), garganta La Eliza. Bar restaurante en alquiler, 250 m², 2 baños, barra, comedor, cocina, almacén y terraza de verano. Teléfono: 609224019.

RETIRO (MADRID), alquiler de gabinete en clínica privada, 20 m². 310 euros/mes. Teléfonos: 649908829 y 655486073. Silvia.

VILLAVEDE BAJO, alquiler local, 60 m², ideal para peluquería, calle comercial, frente al autoservicio Día. Personas interesadas ponerse en contacto en el siguiente número de teléfono: 916962916.

(COMPRA EN GETAFE)

POLÍGONO INDUSTRIAL LOS OLIVOS, compro parcela de 500 m² aproximadamente, preferentemente primera fase. Teléfono de contacto: 627845114.

(VENTA EN GETAFE)

AYUNTAMIENTO, zona centro peatonal, 70 m². 168.283 euros. Personas interesadas ponerse en contacto en el siguiente número de teléfono: 916010626.

CALLE ARBOLEDA Y CALLE SAN ISIDRO, Oficinas de 200 m²; 8 despachos, 4 baños, climatizadas. Posibilidad de dividir en dos. Teléfono: 915223986.

CALLE VALENCIA, trastero de 13 m². Precio a convenir. Teléfono: 916956986. Preguntar por Alicia.

GETAFE CENTRO, vendo local. 100.000 euros. Personas interesadas ponerse en contacto en el siguiente número de teléfono: 639781161.

KELVINATOR, venta de trasteros y plazas de garaje. Teléfono: 916955859.

(VENTA FUERA DE GETAFE)

LEGANÉS, hospital, local de 35 m². Interesados llamar al teléfono: 916941628.

FUENLABRADA

Local 130 m²

Insonorizado,

ideal para cualquier tipo de negocio.

Gran Oportunidad

Inversores

Tlf: 691885229

VENTA DE TRASTEROS Y PLAZAS DE GARAJE ZONA KELVINATOR 916955859

(TRASPASO EN GETAFE)

CALLE TOLEDO, 6, local de 95 m², junto al Ayuntamiento, apto para cualquier negocio, pizzeria con terraza actualmente. Teléfono: 661937995.

GETAFE CENTRO, se traspasa tienda recién inaugurada, renta baja. Precio a convenir. Teléfono: 916017941 y 917977359.

GETAFE CENTRO, traspaso de centro de acupuntura y masajes. Pleno funcionamiento, por no poder atender. Excelente oportunidad para fisioterapeutas y masajistas, acupuntores, naturópatas y esteticistas. Muy buen precio. Teléfono: 617232875.

(TRASPASO FUERA DE GETAFE)

LEGANÉS, traspaso alimentación y frutos secos. En muy buena zona, funcionando y con clientela. Cerca de colegio, hospital y Metrosur. Urge por no poder atender, 16.000 euros. Teléfono: 605524504 (Elena).

MOTOR

(VENTA)

BMW 320 DIÉSEL, 136 cv, año 2000, climatizador, perfecto estado, 50.000 km., transferido. 16.500 euros. Personas interesadas ponerse en contacto en el siguiente número de teléfono: 629259401.

BMW 520, 170 cv, 130.000 km., libre de revisiones, nacional, azul, perfecto estado, diciembre 2000. 13.600 euros. Teléfono: 607745814.

BMW 525, matrícula M-UD., 1.600 euros. Teléfono: 916836345 (20.00 h.)

CITROËN XANTIA 1.90, color verde, climatizador, excelente estado, siempre en garaje, diésel, 162.000 km., matrícula M-0318-PN. Precio: 1.750 euros. Teléfono: 667494162.

CITROËN XSARA PICASSO EXCLUSIVE HDI, todos los extras, sensor de aparcamiento, gris plata, 2 años de garantía de fábrica, año 2004. 12.000 euros. Teléfono: 687830045.

FORD COURIER, año 1992, motor nuevo. Precio a convenir. Teléfono: 916956986. Preguntar por Alicia.

MERCEDES E220 CDI, caja nueva, plata, octubre 2002, todos los extras. 27.346 euros. Teléfono: 629259401.

MERCEDES E290 TD Avantgarde, diciembre del 97, automático. 16.250 euros. Teléfono: 665523806.

SEAT IBIZA 1.9, diésel, con todos los extras, ITV pasada hasta diciembre de 2005, color rojo. Teléfono: 665150918.

SEAT TOLEDO 1.9, 110 cv, año 2002, gris medio, todos los extras. 13.000 euros. Teléfono: 649885427.

SUZUKI BURMANG 125 CC, moto en venta, garantía de 1 año, seminueva (3.800 km.). Precio: 2.600 euros. Regalo casco y pitón valorado en 200 euros. Teléfono: 657186992. Preguntar por Juan.

TOYOTA RAV-4, modelo Luna, año 2001, 71.000 km., 5 puertas, color plata, a toda prueba. 17.000 euros. Teléfono: 653611812.

VOLKSWAGEN GOLF 4 TDI, vendo, 130 cv, climatizador, ordenador, cargador frontal, suspensión sport, muy equipado y bonito, con libro de revisiones. Mejor ver. Teléfono: 635412272.

VOLKSWAGEN PASSAT TDI, 130 CV, 79.000 km, color negro, finales del 2003, todos los extras, transferencia incluida, a toda prueba. Precio: 15.000 euros. Teléfono: 639165478.

GARAJES

(ALQUILER/VENTA EN GETAFE)

(OFERTAS)

AVENIDA ESPAÑA, frente al polideportivo Juan de la Cierva. Plaza de garaje. Teléfono: 916815590 (14.30 a 16.30 h.)

AVENIDA JUAN DE BORBÓN, El Casar. Individual. Personas interesadas llamar a los teléfonos: 916968338 y 678078847. Preguntar por Juana.

AYUNTAMIENTO, dimensiones: 5 x 2,5 m². Precio: 120 euros/mes. Posibilidad de venta. Teléfono: 606815857.

CALLE ESTEBAN TERRADAS, plaza de garaje en alquiler, cerca de la estación Getafe Centro. 65 euros. Teléfono: 665271493.

CALLE ESTUDIANTES, se vende o se alquila plaza de garaje para moto en edificio de nueva construcción. Llame en mano. Estudiamos sus posibilidades de pago. Teléfono: 916837373.

CALLE FUENLABRADA, junto al Ayuntamiento, plaza de garaje en alquiler, amplia, de 15 m²; buen acceso. Precio: 100 euros. Teléfono: 916820311 (tardes).

CALLE FUENLABRADA, junto al Ayuntamiento, venta de garaje privado de 15,30 m², buen acceso, con guarda y comunidad al día. 35.800 euros. Personas interesadas ponerse en contacto en el siguiente número de teléfono: 916820311.

CALLE GARCILASO, se vende plaza de garaje para moto en edificio de nueva construcción. Llame en mano. Personas interesadas ponerse en contacto en el siguiente número de teléfono: 916837373.

CALLE GENERAL PINGARRÓN, plaza de garaje en aparcamiento Escalopios. 100 euros. Teléfonos de contacto: 916826855 y 678537357.

CALLE HERNÁN CORTÉS, 8, amplia plaza, se alquila por 75 euros/mes. Personas interesadas ponerse en contacto en el siguiente número de teléfono: 916810339 (a partir de las 19.00 h.)

CALLE MARGARITA XIRGU, para coche no superior a 4 metros de largo. 65 euros. Teléfono: 916962370.

CALLE POLVORANCA, se alquila plaza de garaje para moto en zona centro de Getafe. Calle Polvoranca-Valdemorillo. Mando a distancia. 40 euros. Teléfono: 916820237.

CALLE SAN ISIDRO, plaza de garaje en alquiler, amplia. Precio: 100 euros para coche y moto y sólo coche 90 euros. Teléfono: 916820311. Llamar por las tardes.

CALLE SAN VICENTE, se alquila plaza de garaje, detrás de Hacienda. 90 euros. Teléfonos: 916953117 y 639592267.

CALLE VILLAVICIOSA (Getafe Centro), plaza de garaje en venta, amplia. Precio: 33.657 euros. Teléfono: 699087804.

EL CASAR, plaza de garaje en alquiler junto a la plaza de toros. 60 euros/mes. Teléfono: 916956986. Preguntar por Alicia (tardes).

KELVINATOR, Calle Ramón Rubial, fácil acceso y mando a distancia. Precio: 70 euros/mes. Teléfono: 618741047.

KELVINATOR (CALLE TERRADAS), se vende o se alquila plaza de garaje para moto en edificio de nueva construcción. Llame en mano. Estudiamos sus posibilidades de pago. Teléfono: 916837373.

KELVINATOR, plaza de garaje en alquiler, 57 euros al mes. Teléfonos de contacto: 916821997 y 628338964.

KELVINATOR, plaza de garaje para moto. Calle Joan Font. Teléfono: 645972829.

KELVINATOR, se alquila plaza de garaje de fácil acceso y mando a distancia. 60 euros. Teléfono: 626448389.

LAS MARGARITAS, (calle Velarde), cerca de la Universidad. Precio: 80 euros/mes. Teléfono: 916956986. Preguntar por Alicia.

NEUVO BERCIAL, se alquila plaza de garaje. Precio: 85 euros. Teléfonos de contacto: 916826233 y 630020712.

RECINTO FERIA, se alquila plaza de garaje. Precio: 70 euros. Teléfonos de contacto: 916955863 y 617548874.

(DEMANDAS)

SAN ISIDRO. Busco plaza de garaje en la zona de San Isidro. Teléfono: 659424787.

SAN ISIDRO. Busco plaza de garaje en San Isidro. Teléfono: 685440334.

(ALQUILER/VENTA FUERA DE GETAFE)

CALLE DE LAS VACAS (VALDEMORO), 2 plazas de garaje, juntas o separadas. 55 euros. Personas interesadas ponerse en contacto en el siguiente número de teléfono: 916840581.

FUENLABRADA, plaza de garaje en venta, gran capacidad para moto y furgoneta, fácil acceso, 3 puertas de entrada, guarda de seguridad, comunidad al día. Precio: 35.000 euros. Personas interesadas ponerse en contacto en el siguiente número de teléfono: 669525192.

LEGANÉS (ZARZAQUEMADA), avenida La Mancha, plaza de garaje en venta (cerca de las estaciones de Renfe y de Metro). Muy económica. Personas interesadas llamar al siguiente número de teléfono: 665271493.

LEGANÉS (ZARZAQUEMADA), avenida La Mancha, plaza de garaje en venta. Urgente. Personas interesadas ponerse en contacto en el siguiente número de teléfono: 699021411.

PINTO (LA TENERÍA), se vende o se alquila plaza de garaje para moto en edificio de nueva construcción. Llame en mano. Estudiamos sus posibilidades de pago. Personas interesadas ponerse en contacto en el siguiente número de teléfono: 916837373.

ANIMALES

CACHORROS DE CANICHE, pequeños, blancos. Muy bonitos. Precio: 300 euros. Personas interesadas ponerse en contacto en los siguientes números de teléfono: 916952901 y 636666997.



Capelma

Centro de Aplicaciones Eléctricas de Madrid, s.l.

INSTALACIONES Y MONTAJES ELÉCTRICOS

- NAVES INDUSTRIALES, VIVIENDAS, OFICINAS, LOCALES, COMUNIDADES, CONSTRUCTORAS, CENTROS COMERCIALES.
- ILUMINACIÓN Decorativa e Industrial
- REHABILITACIÓN DE FINCAS
- REDES INFORMÁTICAS
- CALEFACCIÓN INTELIGENTE Y "TARIFA NOCTURNA"
- AIRE ACONDICIONADO - BOMBA DE CALOR
- AUMENTOS DE POTENCIA - CAMBIOS DE TENSIÓN
- CONTRATOS DE MANTENIMIENTO Y CONSERVACIÓN

INSTALACIONES AUTOMATIZADAS

91 681 11 48 C/ Nuñez de Balboa, 52
28902 GETAFE (Madrid)

91 681 48 19 www.capelma.com

VENTA DE MUEBLES, ELECTRODOMÉSTICOS Y OBJETOS

APARATO DE AIRE ACONDICIONADO nuevo, móvil con ruedas. Precio: 200 euros. Teléfono: 916826628.

ARMARIO DE MADERA, 4 puertas, en muy buen estado. Teléfono: 617913732.

CALDERA A GAS, sin uso, modelo Roca N9M-15. 205 euros. Teléfono: 617913732.

CAMBIADOR PLEGABLE con bañera, ropa de bebé en venta, y regalo edredón + chichonera de cuna. Económico. Teléfono: 660978920.

CAMILLA PLEGABLE nueva. 120 euros. Teléfono de contacto: 916019238.

CINTA ANDADORA, motorizada, sistema de inclinación eléctrico, plegado fácil, monitor con múltiples funciones, llave de seguridad y control de pulsaciones. Sin uso. Precio: 550 euros. Teléfono: 916961386.

CUNA de madera en venta, con colchón incluido (regalo edredón y protector) y ropa de bebé de verano (de 6 a 12 meses). Teléfono: 912482852.

CUNA de madera, vendo, con colchón y ropita. 120 euros. Teléfono: 916844134.

CUNA de viaje Jané a estrenar con colchón y trona. Precio: 60 euros. Teléfono de contacto: 66120491.

CICLOSTATIC, en venta. Precio: 25 euros. Teléfono: 916960822.

DORMITORIO DE MATRIMONIO, color granate-negro brillo, compuesto de cabecero + mesillas (55 cm) + coqueta + espejo y colchón. Precio: 90 euros. Teléfono: 675894390.

DORMITORIO JUVENIL color pino miel, cabecero de 90 cm, escritorio, mesilla y estantería pequeña. Teléfono: 916814954.

DORMITORIO JUVENIL, tubo rojo, 2 camas, con somieres de láminas de madera, escritorio y estantería con 3 estantes. 200 euros. Teléfonos: 916844860 y 699760432.

FREIDORA basculante Zanussi, 80x80 cm. Buen estado. Precio a convenir. Teléfonos: 916833199 y 676238435.

FRIGORÍFICO de 170x59,5 m, en buen uso. Precio: 80 euros. Teléfono: 626448389.

HABITACIÓN INFANTIL de color blanco y azul, cama, litera, armario y rinconera. Estudio con tres muebles bajos con cajones. Precio: 300 euros. Teléfono: 916844860.

JAULA DE HÁMSTER con madriguera. Precio: 3 euros. Teléfono: 916828006.

LITERAS de IKEA, gris cromado perlado. 80 euros

Residencial "Costa de Vigo"

Frente a Universidad Carlos III en Getafe



96 viviendas y áticos
de alto standing
1, 2, 3 y 4 dormitorios
y piscina

OFICINA DE VENTAS
en obra
viernes, sábados y domingos
648 18 13 41

Arroyo Culebro Leganés

20 viviendas unifamiliares

4 habitaciones y jardín de 75 m²



**TREBOL
GESTION**

Información y venta:

C/ Hormigo, 3 - 28901 Getafe - Madrid

Telf.: 91.682.60.00 • Fax: 91.682.61.61

www.trebol-gestion.com

Viviendas de 3 dormitorios en la mejor zona de **El Bercial**



Con inmejorables
calidades y desde
399.000 €



Residencial Universidad

Urbanización cerrada con piscina,
pádel y zonas verdes de recreo.
Incluido garaje y trastero.

 **609 519 564**

DETINSA
HOGARES del TERCER MILENIO