

# Getafe Capital

AÑO VI - NÚMERO 110

16 DE MAYO DE 2007

50.000 ejemplares de distribución gratuita



## Política

### Pedro Castro y Rafael Simancas

Candidatos del PSOE al Ayuntamiento y a la Comunidad, dos "aliados" que prometen políticas sociales

Páginas 6 a 8



## Urbanismo

### Los Molinos y Cerro Buenavista

Entrevista al concejal Francisco Santos Vázquez

Página 12

## Economía

### Airbus

José Alcázar, presidente del comité interempresas, contra los despidos

Página 14



www.cocinasrio.com

91 682 45 99



c/ Alcalde Ángel Arroyo núm 4 y 6: 28904 - Getafe (Madrid)



La remontada del Getafe CF frente al Barcelona en la semifinal de la Copa del Rey, marcando un hito histórico para la ciudad, ha inundado el ambiente con un aire festivo. Los cánticos y la euforia de los jugadores azulones, de la afición e incluso de los directivos se convertían en la imagen de la noche. Con la emoción de competir por el trofeo el 23 de junio en el Bernabéu, los de Schuster afrontan la recta final de la Liga (Grada Azul: páginas 26 a 33). La fiebre futbolística ha sido el preludio de lo que se avecina: las fiestas locales 2007. Y explica la elección del pregonero, el periodista Roberto Gómez: el contertulio de El Rondo cubría los partidos cuando el equipo todavía jugaba en Las Margaritas. Rosendo, Reincidentes, Dover, Siniestro Total, La Excepción, Nena Daconte, Efecto Mariposa o Coti pondrán música a la celebración y los ciudadanos podrán ver su actuación de forma gratuita. La Catedral es de nuevo un espacio para disfrutar. A ella regresa la Virgen y en su entorno se celebrará su llegada con fuegos artificiales. El lago del Sector III, el Parque de Andalucía y la plaza de la estación Getafe Centro acogerán más pirotecnia. Los niños o los amantes del ruedo tienen sus jornadas. Para los primeros, los Lunnis, el teatro infantil o los gigantes y cabezudos. Para los segundos, los rejones, la novillada o la corrida de toros, esta última con el Fandi, Francisco Rivera Ordóñez y César Jiménez compartiendo cartel (Disfruta Getafe: páginas 40 a 50).

# Getafe es una fiesta

www.lancia.es



NUEVO LANCIA YPSILON. FOR VERY\_YPSILON\_PEOPLE.

TU LANCIA YPSILON, MUY FÁCIL

*Ypsilon*

80€\* al mes el primer año.  
Lancia Ypsilon Argento 1.2 8V 60 CV.  
Sin entrada. Tres primeras cuotas gratis.  
84 cuotas restantes de 155 euros al mes. TAE: 7,03%

VYP  
VERY YPSILON PEOPLE

\* Ejemplo de financiación para un Lancia Ypsilon Argento 1.2 8V 60 CV. PVP: 10.805,50 euros (IVA, Transporte e Impuesto de Matriculación, descuento promocional incluidos). Comisión de estudio y apertura (2,5%) 265,14€, ambas al contado. TIN: 6,75%. TAE sin regalo de cuotas: 7,65%. Precio total a plazos: 14.005,14€. Oferta válida hasta 30/04/07 en Península y Baleares. Cuotas regaladas por FAE S.A. Financiación ofrecida por Tarcredit EFC S.A. R.B.E. nº1591/07. Oferta válida para Concesionarios adheridos a esta promoción. El modelo de la imagen no se corresponde con el modelo ofertado. Lancia Ypsilon: consumos desde 4,3 a 6,6 l/100 km (ciclo mixto). Emisiones de CO<sub>2</sub> desde 114 a 155 g/km.

LANCIA



NEW  
*Ypsilon*

RAMARGO Ctra. Andalucía, km. 12,900 (junto al Cerro de los Ángeles). GETAFE. Tel.: 91 665 31 20



**Getafe Capital**

Edita



**Director editorial**  
Jesús Caldeiro

**Director**  
Santiago Erico

**Director adjunto**  
Emilio Fernández

**Redactora jefe**  
Noemi Moyano

**Redacción**  
Raquel González  
Ruth Holgado  
Pablo Rivas  
Susana Zorraquino

**Secretaria de redacción**  
María Jesús Blanco

**Diseño**  
Camaleón Publicidad  
**Maquetación**  
Julio Flores

**Fotografía**  
Pablo Cabellos

**Jefe de sistemas**  
Javier del Val

**Director de publicidad**  
Jesús Salazar

**Publicidad**  
Camaleón Publicidad  
Ángel Calle  
Mario Segundo

**Coordinación de publicidad**  
Clara Cuevas  
Tel.: 91 601 94 21  
e-mail:  
publicidad@getafecapital.com

**Redacción**  
C/ Madrid, 65 - 2º Centro  
28901 Getafe (Madrid)  
Teléfono: 91 684 04 92  
y fax: 91 683 30 92  
e-mail:  
redaccion@getafecapital.com

**Imprime**  
DISTASA

**Distribuye**  
Atenea Publicidad  
Tel: 91 696 16 80

Déposito legal: SE-3867-2002

Getafe Capital no se hace necesariamente solidario de las opiniones vertidas por sus colaboradores en los artículos firmados. Prohibida la reproducción por cualquier medio o soporte de los contenidos gráficos o escritos de esta publicación, en todo o en parte, ni aun citando la fuente sin permiso del editor.

www.getafecapital.com

# De fiesta en fiesta

**G**etafe se prepara para celebrar dos grandes fiestas (la electoral y la patronal) cuando todavía humean los rescoldos lúdicos de la brillante eliminación copera del Barça, y se espera con expectación el 23 de junio, fecha en que la marea azul se trasladará en masa al Santiago Bernabéu de Madrid para ver al Getafe CF como intenta por primera vez en su historia, ganar la Copa del Rey. Se empiezan a echar números para adquirir las entradas (la más barata, fondo, cuarto anfiteatro, a 40 euros) para una final, que puede confirmar, definitivamente y sin depender de los resultados de otros, su presencia la temporada 2007/08 en la europea Copa de la UEFA. La repercusión mediática y social del fútbol es de tal calibre que impregna hasta la fiesta democrática por excelencia, la de la votación, en este caso municipal, del 27 de mayo. El alcalde, Pedro Castro, saca pecho y acalla las voces de quienes le criticaron despiadadamente, hace unos años, cuando puso todo su empeño en salvar al club de fútbol de la ciudad y evitar que desapareciera,

mientras se acerca la recta final para la cita con las urnas, y la ciudad se ve inmersa en plena vorágine de sentimientos encontrados por la adjudicación de parcelas en Los Molinos y Cerro Buenavista. El sentir político se podrá pulsar sumergiéndose en el ambiente de las casetas en unas fiestas que llegan cargadas de conciertos..., gratuitos nuevamente, y con nombres como los de Rosendo, Dover, Coti, Siniestro Total o Nena Daconte. Pero en esta ocasión, la protagonista indiscutible será Nuestra Señora de los Ángeles, que será recibida en loor de multitudes en la remozada Catedral de la Magdalena, después de varios años ausente de la seo por las obras de remodelación. No se escatimarán esfuerzos en este regreso: no faltará la recuperada tradición de la tortilla de alcachofas, ni las proyecciones recordando la historia de la imagen. Y también brillarán con luz propia los toros..., o los toreros, con el mediático Francisco Rivera, presente en el cartel. Getafe está de fiesta, de fiesta religiosa, de fiesta democrática, de fiesta deportiva... ¡Vayamos a celebrarlo!

## Misterios SIN resolver

¿DISFRUTARÍA la tripulación del avión de pasajeros más grande del mundo en su trayecto entre Toulouse y Getafe de la misma aventura que gozaron los periodistas que quisieron inmortalizar la aeronave atravesando el campo para llegar hasta el comienzo de la pista de aterrizaje? ¿Marcaría mejores tiempos el Airbus 380 en su vuelo que los medios en más de un kilómetro sobre tierra?

¿SE ALINEARON los planetas y se conjuró la galaxia para que hubiera un fallo técnico en el blog de José Luis Moreno, portavoz del PP, para que desapareciera a los 35 minutos de haberla publicado una de las informaciones más esperadas sobre la adjudicación de las viviendas de Los Molinos y Cerro Buenavista? ¿Tendría algo que ver que fuera una información no hecha pública oficialmente?

¿LE DARÁ AHORA a Ángel Torres, presidente del Getafe CF, por coger una guitarra y convertirse en una estrella de rock, como lo parecía el día que en el Teatro García Lorca era nombrado hijo adoptivo de la ciudad? ¿Se asimilarán las medidas de los conciertos que se aproximan en estas fechas a las que rodearon el acto de Torres, con calles cortadas, petición exhaustiva de entradas y presencia masiva de periodistas y autoridades de diversa índole?

## La imagen



**Getafe también estuvo presente en el Gran Premio de España de Fórmula 1 celebrado en Montmeló (Barcelona). PSG, que patrocinó en años anteriores a Fernando Alonso, también acudió a la fiesta con sus trabajadores. Una avalancha de 140.700 espectadores inundó las instalaciones estableciendo el récord nacional de asistencia a una carrera de Fórmula 1. Los aficionados, sin embargo, no pudieron ver al piloto asturiano en lo más alto del podio del circuito de Cataluña, y tuvieron que conformarse con la tercera posición.**

la viñeta de Pepe Farruqo



## Sube ☺



### Getafe CF

Unos hablan de un milagro que beneficia a los azulones; otros culpan al equipo azulgrana y hablan de su pasividad. Pero el resultado, ese 4-0 que lleva al Getafe a la final de la Copa del Rey en el Bernabéu, es fruto del esfuerzo y de un trabajo hecho entre todos. Desde el primer segundo del enfrentamiento hubo lucha azul..., y marea del mismo color cuando acabó el partido.

## Baja ☹



### Despidos en Airbus

Hace unos días saltaba la liebre en Airbus. La dirección de la empresa informaba de que 324 trabajadores de la planta getafense estarían en la calle. Los sindicatos han mostrado su rechazo a la medida y no aceptarán la reducción de la plantilla si la carga de trabajo aumenta. La fórmula de despidos no traumáticos, como los denomina la empresa, se negociará próximamente.



Edificio  
**ARLOS III**  
GETAFE

**¡Único en Getafe!**  
**Regalamos**  
**la Plaza de Garaje**  
con la compra de su vivienda

**Llave en MANO**



**SOLO HASTA EL 31 DE MAYO**

El comprador de la última vivienda de 4 dormitorios recibirá como REGALO la plaza de garaje en el edificio Carlos III.

Edificio situado en la calle Madrid nº 102, en el centro del casco urbano de Getafe, junto a la Universidad Carlos III.

INFORMACIÓN:  
OFICINA DE VENTAS  
C/ Madrid, 88-B, 1º D  
Tels.: 91 696 41 24 • 91 417 96 10

**Grupo Inmo**



Quando el estilo se convierte en mueble

**COCINAS RIO**

**AENOR**  
Ahora con la calidad  
E  
Empresa Registrada

www.cocinasrio.com  
91 682 45 99

c/ Alcalde Ángel Arroyo núm 4 y 6; 28904 - Getafe (Madrid)

## La ITV inaugura su planta solar fotovoltaica



Ángel Haro (izquierda) junto al consejero Merry del Val.

La Inspección Técnica de Vehículos (ITV) de Getafe ha contado con la presencia del consejero de Economía e Innovación Tecnológica de la Comunidad de Madrid, Fernando Merry del Val, en la inauguración oficial de su planta solar fotovoltaica. Ángel Haro, director general de ITV Getafe, apuntó que “esta instalación producirá 145.000 kilowatios por hora al año” y facilitó el coste de implanta-

ción de la misma, 680.000 euros. Merry del Val remarcó que la consejería que encabeza ha aportado en lo que va de legislatura 15 millones de euros destinados a más de 660 proyectos relacionados con la implantación de energías renovables. “De hecho —añadió— en el último año se apoyaron 52 proyectos de los que el 67% correspondían a instalaciones solares fotovoltaicas o térmicas”. **R.H.**

## La fiesta de La Mancha

La XV romería en honor al Cristo de La Mancha tendrá lugar el próximo 19 de mayo con motivo del día de la región. Los actos comenzarán con una misa en la Catedral, a la que seguirá la romería con destino al parque que lleva el nombre de la comunidad, donde se realizarán el resto de actividades. Más tarde, comenzará la parte gastronómica de la jornada, con una degustación de productos agroalimentarios de Cuenca y el reparto de la gran caldereta manchega. Los más pequeños podrán disfrutar

de payasos, concursos y un castillo flotante. Además tendrán lugar diferentes actuaciones: de Cuenca vendrá la banda de música La Flauta Mágica, de Toledo el grupo pop Menos Mal, y de Ciudad Real la banda de tambores, cornetas y gaitas Cristo de la Piedad. El día terminará con los espectáculos de Los Españolísimos y Karina. **P.R.**

**XV romería en honor al Cristo de La Mancha**  
Catedral de la Magdalena  
Domingo, 19 de mayo, 11.00 h.

## Recogida de firmas contra el campo de golf de Perales del Río

La Plataforma ciudadana contra el cambio climático, de reciente creación, está llevando a cabo una campaña de recogida de firmas contra el proyecto de construcción de un campo de golf en el Parque Regional del Sureste, en Perales del Río. Esta intervención se encuentra todavía en espera de su aprobación definitiva y la plataforma demanda que en su lugar se construya “un parque público para todos los ciudadanos”.

Unas 150 personas participan activamente en la agrupación a día de hoy. El objetivo que persiguen, en palabras de uno de los miembros, Javier Fernández, es “luchar a to-



Puesto de recogida de firmas en la calle Madrid.

dos los niveles contra el cambio climático”, desde la educación, la formación y a través de campañas específicas que informen a los ciudadanos por ejemplo, sobre el

consumo del agua o el uso del transporte público. Paralelamente trabajan la parte reivindicativa, dirigida a los poderes públicos para “exigir medidas sostenibles”. **S.Z.**

### cartas al director

## Día 6 de mayo: Fiesta de la Bicicleta

Será una verdadera fiesta cuando con la bicicleta podamos ir al Cerro de los Ángeles —y seguir hasta Perales— sin jugarnos la vida; ir a clase sin peligro, al trabajo, hacer gestiones o acudir al Ayuntamiento; dejar la bici en las estaciones de tren o metro para salir de la ciudad y encontrarla intacta al regreso y movernos libremente por todo Getafe. No una hora y media de fiesta, sino todos los días del año. No es un ideal ni una utopía. Es posible y en muchas ciudades existe. Pero hoy es protesta porque los responsables de esta ciudad llevan mucho tiempo gastando millones en urbanismo y para la bici... otra fiesta y poco más. Sobre la A42 se han construido este año tres puentes, ninguno tiene carril. Tampoco los otros tres. Sobre la A4 sí hay un puente que lo tiene. También se ha ampliado hace poco el puente del Cerro, pero sin él. Por otra parte, se ha hecho una calle ancha que va desde Alonso de Mendoza hasta la rotonda de Victoria Kent. La calle Ferrocarril no tiene carril. Tampoco las remodelaciones de la avenida de las Ciudades ni la calle Fundidores. Si estas tres vías se hubieran pensado para la bicicleta —porque si el problema fuese el presupuesto,

¿cuánto más habrían costado con carril?— sólo quedaría el puente sobre la vía para que Alonso de Mendoza quedara conectado con el Cerro. Habría que pedalear 3 kilómetros más que por la parte de la base militar, pero recogería más barrios y sería el inicio de una red. Es cierto que en los barrios nuevos se ven carriles bici. ¿A dónde llevan? Unos a dar una vuelta (o casi) a la manzana; otros transcurren a lo largo (o casi) de una calle. Lo interesante es que cuando hay que cruzar una vía se detienen ante un estupendo bordillo. ¿Esto es un carril bici? Sí hay uno, de bastante años y casi 1,5 kilómetros de longitud, que va de la base a la estación Getafe Industrial. ¡Lástima que no siga! Reivindiquemos la bicicleta. Ocupa con tu bici la ciudad, pero no dos horas. Debemos animarnos a hacerlo a cualquier hora, échale dos... ruedas, cien ojos, educación, ir por la derecha, señalización, casco (¿rodilleras y coderas también?), mucha suerte... y a la calzada, que es tuya por derecho. No te desanimas. Si te arrollan y sobrevives, pues por la acera en silla de ruedas, y si te lo puedes permitir, a motor, pero eléctrico.

Pedro Muñoz Álvarez



[getafe.psoe.es](http://getafe.psoe.es)





gtf<sup>2020</sup>

**Pedro Castro**

**haremos**

**más**

**tu voto puede**

GETAFE

PSOE



vota



**Pedro Castro, candidato por el PSOE al Ayuntamiento:**

## “Siento mi ciudad. Creo que merece la pena seguir peleando por ella”

Lo ha dicho en otras ocasiones. Pedro Castro, candidato por el PSOE al Ayuntamiento, repite el discurso. “El día que no tenga ánimo, que no tenga apuestas, desafíos, retos, que no tenga ganas de comerme el mundo...”. Ese día, lo deja todo. Y ese momento aún no ha llegado, si

uno se fija en la retahíla de proyectos que tiene en la recámara. Enterrar la carretera de Toledo, traer el Metro, terminar Carpetania, culminar los desarrollos urbanísticos... son algunos. “Siento mi ciudad. Creo que merece la pena seguir peleando por ella”, subraya.

**¿Cuál es el compromiso estrella del PSOE para esta campaña electoral?**

“Los compromisos estrella son cinco o seis importantes. Culminar las dos universidades, enterrar la carretera de Toledo, traer el Metro a Getafe, terminar La Carpetania y el Área Tecnológica del Sur, acabar el proyecto de viviendas, crear la Ciudad de las Vanguardias... Luego, seguir con nuestra trayectoria: que la ciudad tenga pleno empleo, que sea segura, limpia, humana, tolerante, que se enriquezca con la diferencia, donde se pueda vivir y compartir los espacios, donde haya solidaridad intergeneracional... El proyecto que más me gusta es el que tiene que ver con el ser humano”.

**¿Cómo se consigue esto último, algo menos tangible que, por ejemplo, enterrar una carretera?**

“Con instrumentos de participación, donde los ciudadanos sientan que son sujetos participativos de su propio futuro. Se consigue cuando los ciudadanos planifican la ciudad, y se sienten identificados con ella, cuando aprenden a discutir sus diferencias en foros. Crear una red donde haya lugares de encuentro en los que discutir y reflexionar: plataformas ciudadanas, mesas por la ciudad, consejos sectoriales...”.

**Consejo de urbanismo**

**Una de ellas es el consejo sectorial de urbanismo que se incluye en vuestro programa, ¿quién formará parte de él?**

“Es el más importante. Se habla de procesos especulativos, de la carencia de la vivienda, de la falta de ordenamiento de la ciudad... Si hay una plataforma, un consejo de urbanismo, donde estén las personas a las que les preocupa el urbanismo desde el punto de vista cultural, de la mujer, de la creatividad, de los jóvenes, de equipamientos para los mayores, colegios para los niños... eso es lo que quiero que desarrolle esa mesa, la preocupación de los actores, que son los ciudadanos. Con todos aquellos que tengan que opinar: los jóvenes, incluso los niños, los mayores, las mujeres, gente del mundo de la cultura, salud, urbanismo, arquitectos, abogados, intelectuales... todos aquellos a los que les preocupe la ciudad”.

**Con el programa Metro a Metro facilitaréis la permuta de las viviendas antiguas de las personas mayores. ¿También facilitaréis que jóvenes que se han tenido que marchar a otras localidades por el precio de los pisos vuelvan a su ciudad?**

“Sigue en pie esto último. Quiero ver cuántas viviendas son las que quedan, porque no quiero tener ninguna atadura. Difícilmente puedo hacer un programa para atraer a jóvenes de otros municipios si los hay



**“Calculo que en los próximos cuatro años la carretera de Toledo estará enterrada, y sin que le cueste un duro al Ayuntamiento”**

**“Para privatizar el Hospital Universitario tienen que pasar por encima de mí”**

aquí que solicitan una casa. Quiero acabar con la demanda de vivienda, no quiero tener presión sobre este tema. Puedo lograr que el Ayuntamiento, a través de la Empresa Municipal de la Vivienda compre su piso, lo venda allí, y él pueda venir aquí y no tenga que pagar dos hipotecas. Queremos inventarlo, porque no se ha hecho nunca. No lo he olvidado. Pero difícilmente puedo hacerlo ahora cuando estoy peleándome con más de 12.000 jóvenes que quieren su vivienda”.

**Si se cubre la demanda existente con Los Molinos y Cerro Buenavista, ¿podría empezarse a plantear esta iniciativa?**

“Absolutamente. Si el cálculo que nosotros tenemos y los estudios sociológicos que nos hizo la Carlos III responden a la realidad, y con las 10.000 viviendas tenemos suficientes, las 1.000 ó 1.500 que puedan quedar serían una buena plataforma para poder ofertar y hacer experiencias piloto de cómo jóvenes que están en otros territorios y quieren venir a Getafe se pueden incorporar”.

**Vuestro socio de Gobierno, IU, dice que quiere potenciar la labor de la Empresa Municipal del Suelo y la Vivienda. ¿Vuestro discurso va en esa línea?**

“Tenemos esa misma filosofía, pero consideramos que no es el único instrumento. Si aparte de la EMSV hay otros modos para poder desa-

**rollar la vivienda, incluso más barata, los voy a utilizar”.**

**El futuro de Lyma**

**A la empresa de limpieza le llueven críticas desde distintos sectores, ¿cómo afrontáis su futuro?**

“Hay que hacer un estudio de viabilidad y de eficacia de Lyma. Tenemos que demostrar que lo público puede ser más eficaz que lo privado, y ahora no lo es. Hay que hacer un plan de viabilidad económica, de rentabilidad social, y de eficacia. Tiene que ser rentable socialmente porque ahí deberíamos tener a personas que tienen dificultad para encontrar otro empleo, porque ese debe ser un instrumento para ellas. Y tiene que tener un plan de eficacia. No podemos estar pagando con dinero público el que no se trabaje, que haya absentismo, o que no haya rentabilidad y eficacia”.

**¿Sigue en pie la posibilidad defendida por el PSOE de remunicipalizar la empresa?**

“Sigue en pie. Tengo el compromiso, nada más terminar las elecciones, de sentarme con ellos en una mesa y decir: vamos a hacer un plan de eficacia. Yo quiero lo público pero quiero lo público eficaz”.

**¿En los próximos cuatro años se podría culminar el enterramiento de la carretera de Toledo?**

“En un plazo entre 12 y 16 meses van a empezar las obras, y dos años

después van a estar terminadas. Al final de la próxima legislatura los ciudadanos de Getafe podrán pasar desde La Alhóndiga al Sector III, desde el Hospital hasta La Alhóndiga o a El Bercial, al mismo nivel. Podrán disfrutar de casi 4 millones de metros cuadrados de zonas verdes, tendrán paseos peatonales, y la carretera de Toledo no será una barrera física ni social. Calculo que en los próximos cuatro años la carretera de Toledo estará enterrada, y sin que le cueste un duro al Ayuntamiento. Recuerdo que cuando empezamos dijeron, ya nos vamos a endeudar otra vez, y no”.

**Os preocupa la situación del Hospital Universitario, ¿tan crítico es su futuro?**

“Sí. Me preocupa el Hospital Universitario. Hay distintas tentativas para privatizarlo, especialmente desde la Comunidad de Madrid con la ley de acompañamiento. Voy a decir con absoluta claridad que para privatizar ese hospital tienen que pasar por encima de mí. No es posible que uno de los mejores hospitales de la región pase a manos privadas cuando la sanidad tiene que ser pública, porque lo público significa igualdad: no puede haber un hospital para pobres y otro para ricos”.

**El Ayuntamiento, aún no teniendo competencias, está dispuesto a invertir una buena suma para que el Metro llegue al munici-**

**pio, ¿en qué consiste vuestra oferta a la Comunidad?**

“La Comunidad está llevando el Metro a Boadilla del Monte y no cobra nada, porque ahí están sus votos y los sectores económicos fuertes... Va a otros municipios y no cobra nada. Viene al sur y resulta que el Ayuntamiento tiene que pagarle el 50%. Pues yo no tengo ningún problema en pagar el 50% como en su día lo hice con la vía del tren. Pero quiero que venga. El problema es que la CAM tiene firmado un convenio con el Ayuntamiento que lleva un retraso de siete meses. Espero que nada más pasar las elecciones nos sentemos y a ver si es posible agilizar esto. Si no viene, vamos a tener problemas”.

**La seguridad, según las estadísticas, va bien en Getafe. Pero la oposición en el Consistorio dice que la inseguridad es uno de los principales problemas del vecino.**

“El problema es que al PP le dan un programa desde Génova, que puede quedar bien en Pozuelo, donde la inseguridad es un problema real, o en Boadilla del Monte. Pero no en Getafe, que es una de las ciudades más seguras. No podemos entrar en contradicción. Vamos a ver, ¿es que no se hablan entre ellos en el PP? Porque no es posible que la CAM nos dé la medalla de oro a la ciudad más segura y el PP de Getafe nos diga que no hay seguridad. Que se comuniquen entre ellos. Yo creo que no se hablan; viven de espaldas el uno del otro”.

**En cualquier caso, ¿cuál es vuestro modelo de seguridad?**

“Hay que trabajar en políticas de prevención y de formación para los chavales que no quieren estudiar. Tenemos un programa de animadores sociales: un animador social en la calle es un policía menos en el futuro.

Los policías de barrio tienen como objetivo prioritario la seguridad de los vecinos pero también ayudar cuando hay que llamar a una ambulancia, cuando una persona tiene que ir a maternidad, o a primeros auxilios. También están para sancionar a los vecinos cuyos perros hacen caca y no es recogida, o cuando se tira la basura fuera de hora. La puesta en marcha en los últimos dos meses de la policía de barrio, por la que hay dos policías cada 8 horas, es decir, seis policías de barrio las 24 horas del día, se está notando”.

**A propósito del PP, un compromiso que compartís con ellos es la construcción de un balneario público.**

“Sí, lo que pasa es que nosotros lo vamos a hacer como hemos prometido. El PP no lo ha hecho en Madrid, que lleva gobernando 16 años. Pero si tienen esa idea, bienvenida sea porque significará que



nos van a ayudar cuando lo proponamos en el Ayuntamiento, porque tengo la sensación de que el PP siempre vota en contra”.

### Ciudad de las Vanguardias ¿Qué quiere hacer el PSOE en la zona de los cuarteles que se recuperará?

“Queremos hacer ahí la Ciudad de las Vanguardias, el gran proyecto cultural. Estará compuesta por elementos culturales, escultóricos, música, teatro. Gente como Almodóvar, Amenábar, Touza, Norman Foster... van a trabajar allí. Complementará los equipamientos culturales y educativos que no han tenido barrios como San Isidro, Centro, Juan de la Cierva, La Alhóndiga o Las Margaritas, que por su densidad demográfica no hemos podido hacer. Quiero que venga el Ministro de Defensa para que avale esto. Vamos a empezar a recuperar cuarteles, dos de ellos muy pronto, y sin que nos cueste nada”.

### Puestos a recuperar, ¿seguís contemplando la posibilidad de sanear los márgenes del río Manzanares? En su día hablaste de hacer una playa urbana allí.

“En este momento el río Manzanares es un enclave hostil, árido, duro. Es más, genera rechazo por los olores, mosquitos... Lo primero que hay que lograr, con estas dos depuradoras que está haciendo Getafe, es depurarlo. Porque hasta ahora no dicen la verdad cuando dicen que están limpiando el agua de los municipios y de Madrid capital, porque no hay capacidad. Cuando tengamos el agua limpia, vamos a poder recuperar las márgenes y hacer

a lo largo del río circuitos de *mountain bike*, de paseo, de carreras, zonas verdes. Que las familias puedan ir y sentarse allí. Desde 2002 el Ayuntamiento tiene la playa contemplada en un DVD sobre el Plan General de Ordenación Urbana”.

### Durante la fiesta de la bicicleta algunas personas reivindicaron un carril bici, ¿está entre vuestros compromisos?

“Está en nuestros planes. El otro día un grupo de jóvenes se me acercó y me entregó un documento y les dije que lo iba a meter en el blog para que la gente sepa que hay un grupo que denuncia. Quiero hacer un carril bici que vaya desde el Sector III, a las carreteras de Toledo, de la Base Aérea, de Andalucía, dar una vuelta en el Cerro de los Ángeles y seguir hasta Perales del Río. En el momento que me den el permiso para poder pasar por la puerta de la base, por la carretera que es de la Comunidad, empiezo a hacer el proyecto y adjudicar. Quiero que el carril conecte con el que viene de Madrid, llega a San Martín de la Vega, y enlaza con el de Morata de Tajuña. Con 12 kilómetros que hagamos de carril bici podemos conseguir casi 200 kilómetros de ida y vuelta”.

### Unidades vecinales

#### ¿Qué cosas más pequeñas notarían los vecinos si sigue el PSOE en el Gobierno?

“Una prioridad va a ser la limpieza de la ciudad, su embellecimiento, ajardinamiento, fuentes... una ciudad lúdica, contemplativa y que dé gusto vivir en ella. La otra es que sigamos teniendo pleno empleo. Una ciudad segura. Queremos hacer una



biblioteca central y bibliotecas por todos los barrios. Que todos los barrios tengan escuelas infantiles, escuelas de primaria y secundaria, que tengan su centro de salud, escuelas deportivas... Queremos que cada barrio sea una unidad vecinal consolidada, que tenga todos los servicios”.

#### El Getafe CF tiene pie y medio en la UEFA. ¿Es imprescindible el proyecto del nuevo estadio y de una ciudad deportiva?

“Al Getafe se le conoce por su proyecto deportivo, está en Primera División, pero no se le conoce por su gran apuesta social. El Getafe es algo más que un equipo. Porque tiene a más de 1.000 chavales en las escuelas deportivas, y a más de 4.000 chavales controlados en cuatro coordinadoras, que el club supervisa.

Un chaval que practica deporte tiene otra mente. El Getafe también es un proyecto de ciudad, porque a la ciudad le ayuda tener un equipo de Primera.

Si el Real Madrid ha hecho un convenio con el Ayuntamiento de Madrid y con la Comunidad, y está haciendo torres monstruosas, si el Atleti también... yo voy a decirle a la Comunidad que el sur existe, que hay más de un millón y medio de personas, y que el Getafe también quiere entrar en una negociación para tener su propia infraestructura deportiva para garantizar su futuro”.

#### En clave deportiva política. ¿Gica Craioveanu ha sido un buen fichaje del Partido Popular?

“No sé si será un buen fichaje para el PP. Lo que yo espero es que me ayude. Porque hasta ahora, cada

vez que hemos llevado una subvención para aprobar las partidas presupuestarias referentes al Getafe, el PP ha votado que no. Las dos veces que el club estuvo a punto de desaparecer y tuvimos que comprar las acciones el PP nos metió en los tribunales. Espero que Gica sea capaz de hacerles ver que el club es un proyecto como decía antes, social y de ciudad, más que un equipo”.

#### ¿Teméis la abstención en estas elecciones?

“Tememos la abstención. Por el clima, por una situación de atonía. Porque los ciudadanos dicen: Va, si son iguales. Yo no soy igual que el PP. Yo apuesto por un hospital público, por un deporte público, cultura pública, programas de infancia públicos, por luchar contra la violencia de género, pensiones dignas, que haya residencias públicas para los mayores, universidades y viviendas públicas para los jóvenes... Por lo tanto, no somos iguales”.

#### Después de tantos años, ¿se tienen las mismas ilusiones?

“¿Pero no se me nota? ¿No se me nota cómo lo vivo, la ilusión que tengo? Mi principal crítico voy a ser yo. El día que no tenga ganas, que no tenga apuestas, desafíos, retos, que no tenga ganas de comerme el mundo... En el partido contra el Barcelona yo lloré, yo lloré, y no me importa decirlo; me comporte como un niño, lloré de alegría, porque lo vivía, porque me identificaba. Siento mi ciudad, siento Getafe, creo que merece la pena seguir peleando por ella. Me pagan por lo que hago y pagaría por lo que hago”.

Noemi Moyano



## Hesperia Getafe

★★★★

Desde el hotel Hesperia Getafe te invitamos a disfrutar el día 15 de junio de una fantástica cena en nuestro restaurante “La Torrecilla” acompañada por la interpretación en directo de los mejores fragmentos románticos de las más importantes zarzuelas.

## Cántame Corazón

6 historias de amor  
(y desamor)  
en la zarzuela

Pilar Moráquez, soprano  
José Belestrini, tenor  
César Belda, piano

Cena y espectáculo en directo

40€

I.V.A. incluido

Disfruta además, a partir del 16 de abril, de nuestro nuevo menú del día por sólo 15 €

MÁS INFORMACIÓN:

91 601 18 00

eventos@hesperia-getafe.com

Chamberlain, 1 28905 Getafe MADRID  
Tel.: [+34] 91 601 18 00 Fax: [+34] 91 682 38 17  
hotel@hesperia-getafe.com www.hesperia-getafe.com



**Rafael Simancas**, candidato a la presidencia de la Comunidad de Madrid por el PSOE:

## “Conectaremos el Metro con Perales del Río y El Casar”

Rafael Simancas (1966, Alemania) afirma que Getafe es uno de los municipios que más ha visitado en los últimos seis años, y considera a Pedro Castro “un aliado”. Por eso, cuando habla de la ciudad lo hace con conocimiento de causa, sin abandonar su tono pausado habitual.

El candidato a la presidencia de la Comunidad de Madrid por el PSOE afina con sus compromisos locales: hará llegar el Metro, construirá más centros escolares y de salud, desarrollará la Ley de Dependencia..., lanza algunos de ellos desde su despacho en la Asamblea de Madrid.

### ¿Va a llegar el Metro al municipio si el PSOE alcanza la presidencia de la Comunidad?

“La Comunidad de Madrid hizo una inversión muy importante en Metro-sur. Pero Metro-sur ahora sirve para comunicar entre sí los municipios del sur metropolitano, punto. Creo que Metro-sur podría, con nuevas conexiones, rentabilizarse mejor, por eso planteamos varias. Estamos pensando en varias prolongaciones, entre ellas conectar el Metro con Perales del Río y El Casar. Lo hemos incluido en nuestros planes de infraestructuras para la próxima legislatura y así lo haremos”.

### Ante el peligro de despidos en Airbus, ¿cómo defenderá el Gobierno regional el empleo?

“Creo que el conjunto de las instituciones: Ayuntamiento, Comunidad y Gobierno nacional deben actuar de manera coordinada y leal a fin de reforzar la actividad productiva en Getafe, y salvar estos empleos, incluso, yo diría, incrementar la plantilla. Creo que tenemos capacidad para hacer reconsiderar la decisión a Airbus”.

### ¿Cómo cubriréis el déficit de plazas en la escuela pública infantil y la falta de infraestructuras educativas?

“Tengo prevista una reunión con el Ayuntamiento de Getafe nada más tomar posesión para hacer frente a las necesidades en materia de infraestructuras educativas. Se nos ha reclamado desde el municipio ampliar la red de escuelas infantiles y me consta que hay voluntad y capacidad del Ayuntamiento de colaborar al respecto. Nosotros paliaremos el déficit con las escuelas que estamos ofertando, 250, en la Comunidad de Madrid. También se nos ha reclamado un plan de remodelación y rehabilitación de infraestructuras. Se nos ha planteado reforzar la red de infraestructuras de enseñanza secundaria. Los nuevos centros que construyamos van a ser integrados, en los que los niños entren a los 0, 1 ó 2 años y salgan con el Bachillerato hecho. Queremos que sean bilingües desde la enseñanza infantil. En los municipios del sur incorporaremos la sexta hora lectiva de refuerzo para aquellos chavales con mayor posibilidad de fracaso escolar”.

### Entre vuestras promesas está la gratuidad de los libros de texto

“Vamos a hacer algo que ya han hecho otras comunidades autónomas con menos recursos que la nuestra. Algo razonable, que supone el desarrollo de un derecho constitucional. Vamos a afrontar la gratuidad progresiva de los libros de texto en la escolarización obligatoria”.

### En el ámbito de la sanidad pública también se detectan carencias, ¿qué plantea el PSOE?

“Nosotros tenemos el objetivo de poner en marcha un centro de aten-



ción primaria por cada 15.000 habitantes. En los nuevos barrios de Getafe construiremos un nuevo centro de salud. Queremos reforzar los viejos centros con mayor plantilla y más tecnología diagnóstica. Queremos reforzar plantillas para llegar a la ratio de 10 minutos de atención por paciente. Convertir los centros de especialidades en centros de alta resolución, con diagnóstico y tratamiento en 24 horas”.

### ¿Se teme una posible privatización del Hospital Universitario?

“Nosotros garantizamos la gestión pública del hospital. Los temores son fundados. El PP en el Parlamento regional introdujo, vía ley de acompañamiento a los presupuestos, una medida que posibilita la conversión de los hospitales públicos en empresas públicas o en centros de titularidad privada con gestión pública concertada. De esta manera se corre el riesgo de que haya dos tipos de pacientes. Nosotros no somos partidarios de discriminar a la población en su atención a partir de su capacidad de pago”.

### Personas mayores

#### ¿Apoyáis la investigación con células madre?

“Nosotros apostamos por dar un paso adelante en este camino, al igual que lo han hecho otras comunidades como Andalucía o Valencia. Hemos incluido en nuestro programa la puesta en marcha de un centro de investigación y terapia celular, con la participación de las universidades madrileñas”.

#### ¿Cómo desarrollará la Ley de Dependencia?

“Me consta que Pedro Castro es uno de mis mejores aliados a la hora de poner en marcha en Madrid esta ley. Queremos elaborar una ley regional de reforzamiento de los servicios de bienestar para personas mayores, y en situación de discapacidad. Vamos a elaborar un nuevo catálogo de servicios que irá desde la atención domiciliar y el centro de día, hasta la residencia, y a partir de un análisis de las necesidades de la población dependiente de la localidad, impulsaremos los servicios necesarios, para que nadie

en Getafe que tenga una necesidad se quede sin plaza”.

#### ¿Qué otras medidas dirigirá a la población mayor?

“Hay dos medidas que hemos incluido en nuestro programa. Estamos pensando en complementar las pensiones más bajas con una paga número quince, y estamos dispuestos a garantizar el transporte público gratuito a los mayores de 65 años, y a las personas que se encuentren en situación de discapacidad”.

#### ¿Conoces el barrio de Perales del Río?

“Sí. Es uno de los barrios más aislados del sur metropolitano. Tiene una ubicación geográfica particular, asociado al término municipal de Madrid, sin embargo, depende administrativamente de Getafe. Sé que tiene un déficit de equipamientos y políticas, sobre todo de competencia autonómica, muy importante”.

#### ¿Qué les dirías a los vecinos?

“Los ciudadanos de Perales del Río son tratados como ciudadanos de primera, a la hora de cobrarles im-

puestos, y como ciudadanos de segunda, a la hora de suministrarles servicios. Mi gobierno les considerará ciudadanos de primera para todo. Sé que hay que reforzar el servicio educativo con escuelas de infantil autonómicas, residencia para mayores, un centro de salud con un equipo reforzado en plantilla y tecnología...”

#### ¿Qué solución planteas para que cuando los nuevos barrios sean ocupados existan las dotaciones necesarias?

“Somos partidarios de que las viviendas se construyan a la par de los servicios. Firmaremos convenios con los ayuntamientos para que la construcción y otorgamiento de licencias vaya a la par de la puesta en marcha de servicios, al menos los más básicos: sanidad, educación, y transporte público. Tengo pendiente una reunión del Consorcio Regional de Transportes con los alcaldes del sur para reforzar las redes de autobuses interurbanos, para que los habitantes de los nuevos barrios no se vean obligados a coger el coche para ir a la panadería”.

### Reforzar el deporte base

#### En Getafe está de moda el fútbol, ¿eres aficionado?

“Sé el resultado del último fin de semana. He estado muchas veces en el Coliseum. Cada vez que he estado han ganado. Tengo que cuidar mis apariciones para no romper la racha”.

#### ¿Apoyas la candidatura de Getafe como sub sede olímpica?

“Getafe es un modelo en cuanto a ciudad comprometida con el deporte de base. Nosotros estamos en disposición de reforzar la práctica deportiva de base en Getafe, y utilizar Getafe como modelo para extender esa práctica al resto de localidades madrileñas. Sabemos de los planes del Ayuntamiento y del club de fútbol de Getafe de renovar y ampliar su ciudad deportiva. Trataremos con la ciudad de Madrid la configuración de una amplia red de sub sedes para poner a disposición de la candidatura olímpica las infraestructuras y el refuerzo de voluntariado que existe en municipios como Getafe”.

#### Os habéis comprometido a dar al Parque Regional del Sureste un Plan rector de uso y gestión.

“Sí, porque sin este plan es imposible proteger esta zona privilegiada, es el reglamento del parque: establece si puede haber explotaciones graveras o no, si puede haber explotaciones mineras, hasta dónde puede llegar la explotación cinérgica, qué se puede plantar, qué productos químicos se pueden utilizar, qué hacer con una laguna artificial...”

Noemi Moyano

## Una especie de empadronamiento honorífico

Una pequeña ciudad alemana a las orillas del Rhin, Kehl, vio nacer a Rafael Simancas un 1 de julio de 1966. La vuelta a España de su familia le trajo a un municipio del sur de la Comunidad de Madrid, Leganés. De ahí a Fuenlabrada. “He vivido muchos años allí”, afirma el candidato a la presidencia regional por el PSOE. Además de la proximidad geográfica, otras razones le han unido a la capital del sur. “Creo que es uno de los municipios que más he visitado durante los últimos seis años”. Destaca la ayuda

recibida por parte de la Agrupación Socialista y del alcalde. “Hay gente entrañable”. Alaba las políticas desarrolladas desde el Ayuntamiento, “cada vez que tenía que poner un ejemplo de buena práctica socialista desde una institución siempre podíamos acudir a Getafe a hablar de medio ambiente, educación, participación ciudadana”. La relación es tan cordial que “en alguna ocasión he tenido que discutir con Pedro [Castro] sobre la posibilidad de una especie de empadronamiento honorífico”, sonríe.



Los partidos políticos luchan por gobernar el municipio a partir del **27 de mayo**

# Cuenta atrás para la cita con las urnas

La campaña electoral ha comenzado. Los partidos políticos viven unos días intensos hasta que el próximo 27 de mayo las urnas decidan el color de la corporación municipal y el futuro de la ciudad. La tradicional pegada de carteles daba el pistoletazo de salida a la petición explícita del voto. El PSOE, con el alcalde Pedro Castro como cabeza de lista desde hace 24 años, empapelaba la ciudad con la frase *Haremos más*, recordando de este modo la evolución vivida por la localidad desde el inicio de su mandato. El PP se coloca en el extremo contrario con el eslogan *Por el cambio* e intenta así arrebatar al socialismo el gobierno local y colocar en el primer puesto del Ayuntamiento a su líder, José Luis Moreno. Por su parte IU, con Ignacio Sánchez Coy como número uno de su lista, centra su mensaje en su partido, sin apelar al cambio o la continuidad y lanza la idea: *Marca la diferencia*. Aparte de las tres agrupaciones mayoritarias, el resto, Los Verdes-Ciudadanos Diversos, POSI (Partido Obrero Socialista Internacionalista) o Vientos del Pueblo, entre otros, buscan el respaldo de sus seguidores y la confianza de los indecisos. Es una lucha por el pódium y para pisarlo a veces se juega sucio. En-



La presidenta de la Comunidad, Esperanza Aguirre, y el aspirante a la alcaldía local por el PP, José Luis Moreno, con un grupo de jóvenes.

tre las malicias se encuentra la de encolar al contrario y pegar el papel del partido encima. Como si de una carrera de Fórmula 1 se tratara, los candidatos buscan sus patrocinadores. Por la ciudad se ha visto pasear recientemente a la presidenta de la Comunidad de Madrid, Esperanza Aguirre (PP), que pretende renovar su cargo, casi de la mano de Moreno. Persiguiendo ese mismo asiento en la Asamblea,

Rafael Simancas (PSOE) ha desfilado con Castro e Inés Sabanés (IU) ha posado con Coy.

### Reparto de obsequios

El mitin es una de las prácticas frecuentes en campaña electoral, en marcha oficialmente desde el 11 de mayo, aunque no oficiosamente ya que los partidos empezaron a soltar sus órdagos en precampaña. ¡Qué mejor fórmula que el baño de masas pa-



El número uno por Izquierda Unida, Ignacio Sánchez Coy, en la tradicional pegada de carteles de la campaña electoral.

ra poder conversar con los ciudadanos! Los militantes se acercan para oír el programa electoral y previo al discurso hay un reparto de banderas, u otros objetos, para que en la instantánea que pueda quedar para la posteridad se vea ambiente. Los detalles, llaveros, abanicos, gorras..., y sobre todo panfletos, se van repartiendo por la calle. Es la propaganda electoral. Las furgonetas rotuladas con el nombre del partido recorren las ca-

lles para no pecar de falta de transmisión de las ideas. El cronómetro está en marcha. La carrera tocará a su fin el 27 de mayo. Las urnas hablarán y darán cuenta de la eficacia de los mensajes. Se conocerá el nombre del político que haya ganado la copa más grande y que suba al escalón más alto: el peldaño que marca el número uno, el alcalde de Getafe para los próximos cuatro años. S.Z.

**2 Plazas de garaje gratis**  
Para viviendas de 4 dormitorios

**1 Plaza de garaje gratis**  
Para viviendas de 2 y 3 dormitorios

## mil ojos puestos en el acabado.

Mil ojos puestos en cada fase del proceso: desde el primer ladrillo a la última capa de pintura. Incluso tras la entrega de llaves: nuestro servicio postventa garantiza que usted dispondrá en todo momento de la misma atención que hemos puesto en su casa. Y ahora ya puede volver a mirar la imagen.

# SOTODEL BERCIAL

**CONSTRUCCIONES  
ARRANZ ACINAS**  
*miramos por ti*

VIVIENDAS DE 2, 3 Y 4 DORMITORIOS EN GETAFE PISOS Y DÚPLEX CON SOLARIUM  
Situación privilegiada - Cerca de A42 - Junto a Estación El Bercial - Cercanías RENFE - Zonas comerciales y de ocio



# tu equipo por el cambio



**José Luis Moreno**  
[www.joseluismoreno.org](http://www.joseluismoreno.org)



José Luis Moreno



Georgeo Crasoveanu



María Jesús Fuelle



Carlos González



Elena Rosa Alarcón



José Luis Vento



Miriam Pizar



José Luis Casarrubias



Irene Rodríguez

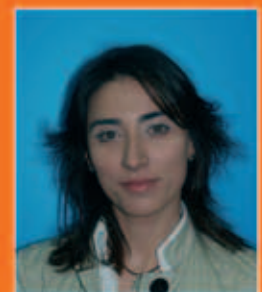

Olga Casado



Juan Hernández



Manuel Ortiz



Paloma Calero



Jesús Berruete



Laura Cruz



Marcos Gilaberto



María Verrucchi



Carolina Ramos



Emilio Carrero



Ana Villarreal



Jacinta Cruz

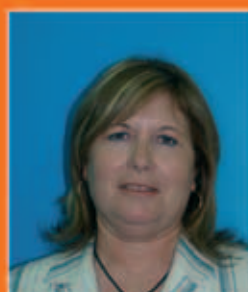

Rosalía Paredes



Álvaro Rico

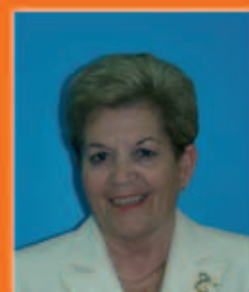

Teresa Martín

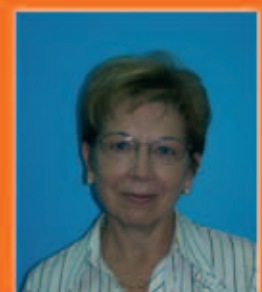

Aurora Fuelle



Lela Lozano



Ana Beatriz Iltis

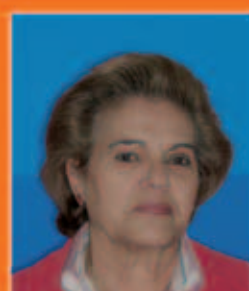

Emma Díaz - Emma Espino



David Muñoz - Sergio López

Comprometidos  
contigo  
Comprometidos  
con Getafe



**+ vivienda para ti**



**7.212**

**Lo hemos conseguido  
Ya es una realidad**

**Adjudicadas las viviendas de Los Molinos-Buenavista**

**José Luis Moreno**



*Getafe*  
Ilusionados por el cambio...



Se han adjudicado las primeras 7.212 viviendas en **Los Molinos** y **Cerro Buenavista**

## Francisco Santos Vázquez, concejal de Urbanismo: “Estoy absolutamente convencido de que se cubrirá la demanda actual”

Aún queda otra oportunidad para quienes no han alcanzado una de las 7.212 viviendas adjudicadas en Los Molinos y Cerro Buenavista. Será a través de sorteo público, y entrarán en el bombo los cooperativistas que

se han quedado en el camino y las personas apuntadas en la lista de demandantes del Ayuntamiento. El concejal de Urbanismo, Santos Vázquez, está convencido de que “se cubrirá la demanda actual”.

**Una vez adjudicadas las parcelas, ¿qué pasará con las empresas elegidas que no tienen socios, y los cooperativistas que no han logrado una vivienda?**

“Lo que el consejo de administración ha decidido es que una vez hecha la adjudicación todas las cooperativas presenten su lista de adjudicatarios en un plazo de quince días desde la recepción de la comunicación oficial. Una vez que las cooperativas hayan presentado sus nombres, cogeremos esos nombres que ya tienen vivienda y los tacharemos de la lista oficial del Ayuntamiento, en la que se ha apuntado la gente. Para que no sean las empresas adjudicatarias que no tienen socios las que decidan quién se apunta y quién no, lo que haremos con los ciudadanos que queden será un sorteo público ante notario, para ordenar la lista. Entonces la gente que no tenga cooperativistas irá a ese orden”.

**¿Cuándo se realizará el sorteo?**

“Con carácter inmediato. Ojalá pudiéramos hacerlo mañana. El requisito para el sorteo es: primero tener las listas de los adjudicatarios de las cooperativas, segundo, filtrar la lista, que lo hacemos en 24 horas, y tercero, convocar el sorteo”.

**¿Cuántas viviendas quedarán para ese sorteo?**

“No podemos afinar hasta que no veamos las listas. Pero creo que un pelín por debajo del 50%, un pelín por debajo de 3.000 viviendas. Es una cosa aproximada. Y luego que-



dan otras seiscientas y pico viviendas, cuya adjudicación se ha demorado por la línea de alta tensión en Buenavista, y el 10% de viviendas correspondiente al aprovechamiento del Ayuntamiento, unas 1.200. En verano esto tiene que estar resuelto, estamos hablando de unos dos meses más o menos”.

**¿Se cubrirá la demanda actual?**

“Estoy absolutamente convencido de ello”.

**PSG está siendo investigada pero a sus dos cooperativas le han adjudicado parcelas. ¿Es esto incongruente?**

“A mí me parece que una persona, una gestora, es inocente hasta que

no se demuestre lo contrario. Por lo tanto, excluir a alguien al que se le está investigando sin saber cuál es el resultado de la investigación es tremendo. Están ahí. Han hecho bien el concurso, y han ganado una parcela en cada sitio. Creo que hemos actuado correctamente, de acuerdo a la ley, sin ninguna duda”.

**¿Habéis hablado con ellos tras la adjudicación?**

“Nos hemos reunido los tres grupos políticos del Ayuntamiento con los presidentes de las dos cooperativas de PSG. Les hemos dicho que íbamos a buscar una solución que no perjudicara a terceros. Porque el compromiso es que nadie que esté en la lista se quede sin vivienda. Hasta ahora no ha habido ningún trato de favor con PSG. Pero quizá haya llegado el momento de coger al toro por los cuernos y afrontar este problema de forma particular”.

**¿Han sido duras las negociaciones entre el Ayuntamiento y la Comunidad en la adjudicación?**

“Sí, pero nosotros defendíamos intereses desde antes del pliego, en el sentido de que se favoreciera mucho al joven de Getafe, y nos parecía que una buena fórmula era el movimiento cooperativista. La Comunidad quería un planteamiento mucho más abierto. Claro que ha habido negociaciones en el pliego, y *a posteriori* en los criterios de valoración últimos”.

**¿Cuándo empezará la urbanización de ambos sectores?**

“El proceso ha empezado. Están

puestos los carteles, se están colocando las casetas de obras. Están haciendo un acta de replanteo, y ese es el paso previo para empezar las obras”.

**¿Qué plazos tiene el desarrollo?**

“Me aventuro a hablar de plazos siendo consciente de que luego se retrasará la cosa, y luego la gente me dirá, tú dijiste... Las urbanizadoras han puesto el plazo de ejecución entre 14 y 16 meses. En el mes de junio empezarían las obras. 14 ó 16 meses después, en septiembre de 2008, estamos en disposición de simultanear las obras. Cooperativas y gestoras han hablado de 15 meses de plazo de ejecución. En julio de 2009 estamos acabando las obras. Déjame que me cure en salud y te diga que, a principios de 2010, podrá haber gente viviendo allí”.

**¿Ha habido más reacciones tras el reparto de parcelas?**

“Sí. Siempre es desagradable decirle a alguien que no le ha tocado, la gente viene a pedir explicaciones, y por lo menos hay que dar la cara. Algunas sorpresas ha habido, cooperativas que llevan toda la vida en el sector, que funcionan muy bien y que incomprensiblemente se han quedado fuera de la valoración técnica”.

**¿Y alguna positiva?**

“Sí, gente que te para por la calle. Los mayores son muy agradecidos. Te dan las gracias, algunos te dicen, te tengo que invitar a una botella de cava”.

Noemi Moyano / Pablo Rivas

### El reparto de las parcelas

LOS MOLINOS:				CERRO BUENAVISTA:			
Viviendas PPL		Viviendas PPB		Viviendas PPL		Viviendas PPB	
Empresa	Número de viviendas	Empresa	Número de viviendas	Empresa	Número de viviendas	Empresa	Número de viviendas
EUROGESTION CONSULTING	85	GETAFE CAPITAL DEL SUR	196	PARQUE DE LAS CULTURAS	310	STU	92
GESTINFINSA	85	ACP LEVEL	196	ACP LEVEL	310	SOCIEDAD COOPERATIVA MADRILEÑA DE VIVIENDA	
DETINSA	157	NEWAR S.L.	97	GETAFE CUNA		LA CODORNIZ	91
VIVIENDAS ECOLÓGICAS DEL SUR	85	PROMOTORA DE VIVIENDAS LEVANTE, UTE ANTARES	96	DE LA AVIACIÓN ESPAÑOLA	152	VALMONTE SOCIEDAD COOPERATIVA MADRILEÑA.	91
ANDRIA INVERSIONES INMOBILIARIAS	85	PRADO NORTE	94	DETINSA	152	BIGECO	91
ÁGORA DE LA VIVIENDA	157	MADRILEÑA GETAFE 2002	94	ESFINGE PROMOCIONES		MUJER Y VIVIENDA	91
UTE XETAF-CONVIPROM-TÁMESIS	158	OBRUM	93	E INVERSIONES	152	GRUPO OLIGARRY	91
PUNTO Y COMA GESTIÓN INMOBILIARIA	162	PRADERA DE SAN ISIDRO	154	ALTAMIRA	152	SOCIEDAD COOPERATIVA MADRILEÑA DE VIVENDA	
LA CIBELINA	156	DIMORA GESTIÓN	154	PRADERA DE SAN ISIDRO	154	SOCIAL JOVEN CABEMOS	91
SILVERIO LANZA	156	UTE ALBA FORO Y SALZHENIA	154	ADANIA RESIDENCIAL	154	VIVIR EN GETAFE	91
ALMONACID	156	VALLEHERMOSO DIVISIÓN	151	VALLEHERMOSO DIVISIÓN	151	OBRUM	91
PROMOCIONES Y URBANIZACIONES							
MARTÍN S.A.	156	<b>Alquiler con opción a compra</b>				<b>Alquiler con opción a compra</b>	
ADANIA RESIDENCIAL	156	Empresa	Número de viviendas			Empresa	Número de viviendas
LARCOVI	156	FERCLER	291			GRUPO LAR PROMOSA	178
BIGECO	158	ESTUDIO 5 DE GESTIÓN Y PROYECTOS	291			NESGAR PROMOCIONES	100
TESTA INMUEBLES EN RENTA	158						
LARES DEL SUR	158						



# IV TROFEO

## DE MINI TENIS

**Días:**  
**19 y 26 de MAYO.**

**Horario:**  
**10 - 14 Horas**

**Lugar:**  
**Parking Exterior**

**Inscripción gratuita:**  
**Del 7 al 13 de Mayo en las  
oficinas de "Club Avantage"  
y en nuestras oficinas del  
"Centro Comercial"**



*La entrega de premios se realizará el 1 de junio.*



CTRA. GETAFE-VILLAVERDE, S/N (GETAFE NORTE)

**P** GRATUITO y CUBIERTO de 1.500 plazas.

**A** AUTOBUSES Líneas 3 · 443 · 448 · 488.

**M** METRO "Los Espartales".

**T** TREN DE CERCANÍAS C-4 (parada Margaritas).

**F** FARMACIA abierta todos los días del año.

**C** CINESA BULEVAR.

Para más información en la gerencia del  
Centro Comercial Bulevar o en el 916812039

	Centro Comercial Bulevar Getafe.
	<b>Vivir Getafe. Vivir tu Centro.</b>
	<a href="http://www.bulevargetafe.com">www.bulevargetafe.com</a>



**José Alcázar**, presidente del comité interempresas de EADS España

## “No vamos a permitir la disminución de la plantilla si tenemos más carga de trabajo”

Ya se conocen datos concretos de cómo afectará el Power 8, plan de ajuste de costes de Airbus, a las plantas españolas. “Sabemos que 324 trabajadores de Getafe se verían afectados”, afirma José Alcázar, presidente del comité interempresas de EADS España.

A partir de esta notificación comenzarán las negociaciones: “No vamos a permitir la disminución de plantilla si tenemos más carga de trabajo”. También “nos preocupa que el sector aeroespacial no esté preparado para hacer frente a los encargos que se avecinan”.

Desde que el 27 de abril, la dirección de Airbus hiciera una notificación, “no prevista” al comité de empresa europeo en la que informó de cómo podría afectar a las plantillas españolas el plan de ajuste de costes Power 8, “la situación ha cambiado poco”. Tal y como explica José Alcázar, presidente del comité interempresas de EADS España, “la información de la que disponemos a día de hoy es escasa. Sabemos que 334 trabajadores de la planta de Getafe se verían afectados”. Lo mismo ocurriría con 48 empleados del centro situado en Puerto Real (Cádiz) y con otros 65 trabajadores de Illescas (Toledo).

La posición de los sindicatos es clara. “De momento, estamos esperando mantener una serie de encuentros con la dirección española para que nos digan cómo proponen llevar a cabo estas bajas que ellos llaman no traumáticas. A partir de ahí comenzaríamos las negociaciones, siempre y cuando nos demostraran que su propuesta no va a eliminar empleos que en un futuro cercano se necesitarán para hacer frente a la carga de trabajo que se nos avecina. Aceptaríamos la reestructuración de ciertas áreas innecesarias, pero no vamos a permitir que haya despidos si tenemos más carga de trabajo. De hecho, nuestra apuesta pasa por mantener la plantilla a 30 de junio 2006”.

Alcázar quiere dejar claro que a día de hoy, “los datos de los que estamos hablando ni siquiera se han planteado a nivel nacional, como es preceptivo”. La intención de los sindicatos es llegar a un acuerdo a nivel europeo para luego trasladar ese posible consenso, “si fuéramos capaces de conseguirlo, a la aplicación en cada uno de los países”.

### Plataforma europea

Para lograrlo, han creado una plataforma en contra de las medidas de ajuste recogidas en el Power 8, “ya que creemos que hay otras alternativas necesarias para el mantenimiento del empleo en Europa”. Este grupo de coordinación aglutina a los representantes sindicales de los países europeos que conforman EADS CASA: Inglaterra, Francia, Alemania y España. “Bélgica también cuenta con presencia en la plataforma por ser uno de los países que fabrica componentes de suministro de material para Airbus”. Este grupo de trabajo se coordina a través de la FEM (Federación Europea Metalúrgica). De hecho, el pasado



José Alcázar, presidente del comité interempresas de EADS España.

## El A380 aterriza en la planta getafense de Airbus

El mayor avión comercial del mundo, el A380, aterrizó por primera vez en las instalaciones de Airbus Getafe ante la atenta mirada de los trabajadores de la planta, periodistas y curiosos. La aeronave, que tomó tierra hacia las 10.30 horas, realizó esta parada antes de volar a la base de la Fuerza Aérea española en Morón de la Frontera (Sevilla), donde será sometida a una serie de pruebas de certificación de ruido con los motores de Engine Alliance.

El director general de Airbus España, Manuel Hita, afirmó que este año el A380 también será presentado en el aeropuerto de Barajas (Madrid), aunque quiso destacar que el hecho de que el A380 hubiese aterrizado en Getafe le llenaba de “emoción”. Este avión cuenta con dos plantas completas de asientos y capacidad para 850 pasajeros. Tiene una longitud de 72,7 metros de



Pedro Castro junto a Manuel Hita, director general de Airbus España.

largo y 7,1 metros de ancho y una envergadura de alas de 79,8 metros. Su precio de catálogo es de 184 millones de euros. Los primeros A380 operativos tendrán capacidad para 550 viajeros y pertenecerán a la compañía Singapore Airlines.

16 de abril, antes de que se conocieran datos concretos de afectación para las plantas españolas, se llevó a cabo una movilización en toda Europa que llevó a todos los trabajadores a concentrarse a las puertas de sus plantas de trabajo. De esta manera, no sólo los trabajadores de Airbus, una de las patas de EADS CASA, mostraron su rechazo al Power 8, sino que lo hicieron todos los empleados del grupo, siendo 160.000 los implicados, 26 centros y 6 países. Por entonces, se hablaba de suprimir 10.000 empleos en Europa, 400 de ellos en España, concretamente los no relacionados directamente ni con la producción ni con la ingeniería. El lema de estas concentraciones fue: “No al cierre ni venta de plantas. No a los despidos”.

### Carga de trabajo

Una de las preocupaciones añadidas para el comité interempresas es “que el sector aeroespacial no esté preparado para hacer frente al trabajo que se avecina”. Como explica Alcázar, “cuando se trabaje a plena producción en las entregas de los pedidos del A380, el lanzamiento del nuevo A350 y las modificaciones del A320, que irá todo de fibra de carbono, es posible que el trabajo nos desborde, no sólo a EADS sino a todo el tejido industrial que participa en esta actividad. Por eso, manifestamos nuestra rotunda oposición al desmantelamiento de la tecnología en Europa, porque creemos que si este es un sector prioritario, emergente y puntero a nivel europeo no puede caerse en el efecto de la deslocalización como ha ocurrido en otros ámbitos. No queremos que el trabajo salga de nuestras fronteras”. Por eso desde el comité interempresas apuestan por la formación. “Ese trabajo lo debe abordar ya el Gobierno a través del Ministerio de Industria en coordinación con la comunidades autónomas. Por ejemplo, la fibra de carbono es nuestro futuro y a día de hoy no hay suficientes trabajadores preparados en este campo”. Si a esto le sumamos, “que el Power 8 ha desviado la atención de una reivindicación que venimos haciendo hace meses: que el Gobierno español tenga una mayor participación en EADS NV (actualmente tiene el 5,2%), las cosas se complican”. Alcázar cree que si el Gobierno diera este paso “se garantizarían las tecnologías y los puestos de trabajo del sector aeroespacial español y además, seguiríamos siendo una referencia importante en Europa”.

Ruth Holgado

**SANITAS**

PARA LO QUE DE VERDAD IMPORTA

En tus vacaciones  
preocúpate sólo de disfrutar

Hazte cliente  
de Sanitas ahora  
y te regalamos  
el mes  
de agosto\*

EN GETAFE: C/ San Eugenio, 7 • 91 681 10 40





# Viviendas de 3 dormitorios en la mejor zona de **El Bercial**



Con inmejorables  
calidades y desde  
**399.000 €**

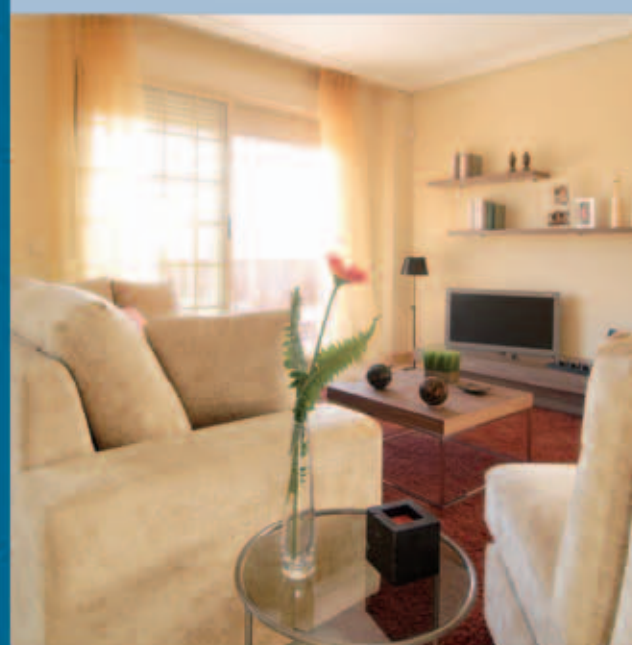

## Residencial Universidad

Urbanización cerrada con piscina,  
pádel y zonas verdes de recreo.  
Incluido garaje y trastero.

 **609 519 564**

**DETINSA**  
HOGARES del TERCER MILENIO



## El Instituto de Cultura del Sur acerca al Lorca a Boutros Gali y Baltasar Garzón

El teatro local fue testigo del nacimiento del Foro Sur, una iniciativa que busca el contacto con los foros de Davos (nacido en Suiza y que recibe el nombre de unos montes) y de Porto Alegre (Brasil) y que es la antesala de un encuentro internacional previsto para 2008.

Dedicado a las humanidades y al desarrollo cultural y tecnológico de las ciudades y poniendo sobre la mesa temas como la distribución de la riqueza o la integración de los inmigrantes, a la presentación de la propuesta acudieron personalidades como Boutros Gali, el que fuera secretario de la ONU entre 1992 y 1996, o el ex director general de la UNESCO, Federico Mayor Zaragoza. También estuvieron presentes en la inauguración, el especialista económico Thierry Jeantet, del Foro Económico Social, Vincent Koen, consejero de asuntos económicos de la OCDE, la socióloga Susan George y los periodistas Roberto Savio y Juan Luis Cebrián.

Al debate no faltaron tampoco representantes de quienes impulsan la



Los participantes del Foro Sur celebrado en el García Lorca, entre los que se encontraba Boutros Gali (tercero por la izq.).

iniciativa, los ayuntamientos del sur de Madrid y el Instituto de Cultura del Sur. En cuanto a las intervenciones, el egipcio Boutros Gali reivindicó una reorganización de los organismos internacionales como la ONU, para que acojan a más actores, no sólo a los Estados.

Por otra parte, el Instituto de Cul-

tura del Sur ha organizado el acto *Mil Mujeres por Ciudad Juárez. Otro Juárez es posible*, para que no se olvide que se están vulnerando los derechos de las mujeres de esta localidad mexicana. La violencia de género, los asesinatos, desapariciones y casos archivados sin la correspondiente investigación "se



De izq. a dcha.: El juez Baltasar Garzón, Marisela Ortiz, Cristina del Valle y el alcalde, Pedro Castro.

tienen que terminar", manifestó Cristina del Valle, cantante y presidenta de la Plataforma de mujeres artistas contra la violencia de género. Junto a ella, participaron en el acto que se celebró también en el Teatro García Lorca, el juez Baltasar Garzón, la presidenta de la Asociación nuestras hijas de re-

greso a casa, Marisela Ortiz, y el alcalde, Pedro Castro, entre otras personalidades.

La jornada acabó con las actuaciones de Aurora Beltrán (Tahúres Zurdos), Cristina del Valle, la violinista Judith y Caco Senante en el mismo teatro.

Pablo Rivas / Susana Zorraquino

## Primera piedra de los centros tecnológicos de la Politécnica

Con la simbólica colocación de la primera piedra se dio el pistoletazo de salida para la construcción de los tres centros tecnológicos que la Universidad Politécnica ha proyectado en el Área Tecnológica del Sur. Los encargados de hacer los honores fueron el consejero de Economía e Innovación Tecnológica, Fernando Merry del Val, el alcalde de Getafe, Pedro Castro, y el rector de la Universidad Politécnica de Madrid, Javier Uceda. La nueva sede getafense albergará el Centro Tierra, Energía y Materiales, el Centro Tecnológico Aeronáutico y el Centro Tecnológico Industrial, con una orientación aplicada y de prestación de servicios a la industria. La inversión inicial asciende a 20 millones de euros, que se traducirán en 21.000 metros cuadrados de laboratorios, a la que hay que sumar el equipamiento correspondiente. Según indicó Uceda, en este enclave tam-



De izq. a dcha. el rector de la Politécnica, Javier Uceda, el consejero Merry del Val y el alcalde, Pedro Castro.

bién se ubicará Centesil, empresa constituida por Técnicas Reunidas, Isofotón, DC Wafers, la Universidad Complutense y la Politécnica, y cuyo objetivo es desarrollar la tecnología necesaria para la fabricación del silicio cristalino, necesario en la producción de células solares.

El Área Tecnológica del Sur está concebida como un espacio de in-

fraestructuras y servicios para la investigación y empresas innovadoras, que convivirán con compañías del sector aeroespacial, ingeniería, energía y nuevas tecnologías. Dispone de una superficie de 577.407 metros cuadrados, donde está previsto que se instalen alrededor de 50 empresas. Su coste asciende a 56,3 millones de euros. N.M.

## La plaza de España acoge una exposición sobre la aviación

La exposición *Objetivo: ¡Volar!*, que ha recorrido durante cinco años distintos puntos del país sin descanso, llega a la getafense plaza de España. Y lo hace bajo una carpa de 400 metros cuadrados que muestra la aviación "pero desde distintos ámbitos", asegura Felipe Fontova, monitor responsable de la muestra. Estos son la física, la historia, la tecnología-mecánica y la naturaleza a través del principio de Arquímedes, el vuelo de Ícaro o el transbordador espacial. Maquetas, módulos interactivos o elementos del Museo del Ejército del Aire (Cuatro Vientos),

como pueden ser los motores, sirven para explicar y entender la aeronáutica. Se trata de una muestra didáctica, pero divertida, según explica Fontova: "Todo está muy ligado. Es completa y entendible" y está dirigida a cualquier ciudadano, que puede venir "en familia... A lo mejor los mayores se entretienen más con la historia, los niños con los interactivos...". También se realizan visitas escolares previa cita. El público no quedará impasible y conocerá curiosidades como el símil del pulpo y el reactor en lo que respecta a la forma de recoger y expulsar el agua.

La promotora de esta actividad es la Obra Social La Caixa, que ha contado con la colaboración del Ayuntamiento para su acercamiento a la localidad. La carpa abrirá sus puertas el miércoles, 16 de mayo, a las 13.00 h. Después de Getafe tiene citas en dos ciudades más y habrá concluido su periplo. La exposición se instalará entonces en el Museo del Ejército del Aire.

Susana Zorraquino

**Objetivo: ¡Volar!**

Carpa en la plaza de España  
Del miércoles, 16 de mayo,  
al sábado, 30 de junio

## 50 aniversario de la encíclica *Haurietis Aquas*

El comité diocesano del Cerro de los Ángeles realizará el acto de clausura del 50 Aniversario de la encíclica *Haurietis Aquas*, escrita por el papa Pío XII, en la basílica del Sagrado Corazón. Vicente Lorenzo, rector del santuario, expone que el fin de este acto es "rememorar y resaltar el culto al Corazón de Jesús, que ha decaído enormemente en estos tiempos, y dar un sentido de expiación y reforma como parte de la función que ha-

emos aquí en el Cerro". Será el obispo de Getafe, Joaquín María López de Andújar quien oficie la misa durante esta jornada, uno de los actos centrales de este aniversario.

Pablo Rivas

### 50 Aniversario de la encíclica *Haurietis Aquas*

Basílica del Sagrado Corazón  
del Cerro de los Ángeles  
Domingo, 20 de mayo, 18.30 h.

## Premian la calidad del laboratorio del Hospital



De izq. a dcha.: Elisa Borrego, Ricardo Herranz, Alberto Hernández, Elena Miravalles y Ramón Robles.

El laboratorio de bioquímica del Hospital Universitario ha recibido el certificado de Calidad ISO 9001:2000, distinción que valora el funcionamiento de este departamento del centro sanitario. La doctora Elena Miravalles, jefe del servicio de Bioquímica explicó que este reconocimiento significa que "el trabajo se hace correctamente y los resultados se informan en tiempo y forma adecuados, con lo que al paciente le

supone un valor añadido cuando le solicitan pruebas de nuestro laboratorio". La entrega del certificado se realizó durante la jornada *La implantación de Sistemas de Calidad en la Sanidad Pública Madrileña*, organizada por el hospital, y en la que se falló el I Premio a la Mejora de la Calidad en Asistencia al Paciente. El acto contó con la presencia de la directora general de Calidad e Inspección, Elisa Borrego, entre otras autoridades. N.M.



información al ciudadano



En el Pleno Extraordinario y Monográfico celebrado el día 29 de marzo de 2007

# EL AYUNTAMIENTO SE ADHIRIÓ

(Con los votos del PSOE e IU)

## AL MANIFIESTO DE LA PLATAFORMA EN DEFENSA DE LA SANIDAD PÚBLICA DE GETAFE



**Contra el  
deterioro de la  
Sanidad Pública**



**Contra la  
privatización de  
nuestro Hospital**



### ASOCIACIONES Y COLECTIVOS DE GETAFE EN APOYO DEL MANIFIESTO POR UNA SALUD PÚBLICA DE CALIDAD

- ★ C. F. Diana 2
- ★ C. Pesca La Cabaña
- ★ Peña El Madero
- ★ C. B. Getasur
- ★ A. D. Azules
- ★ C. Tenis de mesa
- ★ Club Petanca Getafe
- ★ C. F. Getafe Olímpico
- ★ Club Rugby Getafe
- ★ C. Tenis Avantange
- ★ C. F. Benfica
- ★ C. Gimnástico Getafe
- ★ C. Atletismo Artyneon
- ★ C. Ciclista Getafe
- ★ C. Baloncesto Getafe-Beta
- ★ C. Baloncesto Pro-Getafe
- ★ C. F. Colonia
- ★ C. Pesca General Palacios
- ★ C. F. Sala Femenino Getafe
- ★ C. Calva Getafe
- ★ C. Polideportivo
- ★ Federación de Peñas de Getafe
- ★ Peña Getafense Marea Azul
- ★ P.S.O.E.
- ★ I.U.
- ★ Juventudes Socialistas de Getafe
- ★ Área Juventud de Izquierda Unida
- ★ Asociación Cultural Destellos
- ★ Asociación Jubilados de Ericsson
- ★ Asociación de Jubilados y Pensionistas de CASA
- ★ Coordinadora de Mayores de Getafe
- ★ Área Mayores UGT
- ★ Área Mayores CC.OO
- ★ Área Mayores Casa Regional Andalucía
- ★ Grupo Voluntarios de Mayores
- ★ Club Mayores Margaritas
- ★ Club Mayores Alhóndiga
- ★ Club Mayores Hospitalillo
- ★ Club Mayores Sector 3
- ★ Club Mayores Centro San Isidro
- ★ Centro de Mayores Getafe I
- ★ Centro de Mayores "Ricardo de la Vega"
- ★ Grupo Mayores I.U.
- ★ Asociación G.L.O.R.I.A.M.A.R.I.A.
- ★ Asociación Minusválidos Físicos de Getafe " Los Trotamundos"
- ★ ACOPETE
- ★ Área Mayores C. R. Extremadura
- ★ Consejo Sectorial de la Mujer
- ★ Área Mujer IU
- ★ Área Mujer CR Castilla La Mancha
- ★ Asociación Manuela Galeote
- ★ Asociación 14 de Abril
- ★ Área de Mujer CR Extremadura
- ★ AGAS
- ★ AGAD
- ★ Área Mujer CR Castilla León
- ★ Asociación Nueva Vida
- ★ Asociación Nuevos Horizontes
- ★ Área Mujer UGT
- ★ Área Mujer CC.OO
- ★ Asociación + Mujer + Igualdad
- ★ Asociación Cultural "Vivir en Getafe"
- ★ UGT
- ★ CC.OO
- ★ Federación de Asociaciones de Vecinos de Getafe
- ★ Asociación de Vecinos San Isidro
- ★ Asociación de Vecinos Juan de la Cierva
- ★ Asociación de Vecinos Centro San Isidro
- ★ Asociación de Vecinos Las Margaritas
- ★ Asociación de Vecinos Nuevo Perales
- ★ Asociación de Vecinos Caserío de Perales
- ★ Asociación de Vecinos El Bercial
- ★ Asociación de Vecinos Getafe Norte
- ★ Asociación de Vecinos Juan Carlos I
- ★ Asociación de Arroyo Culebro - Getafe
- ★ Asociación de Perales del Río
- ★ Asociación de la Alhóndiga
- ★ Asociación Barrio Unido
- ★ Peña Pceros
- ★ C. R. Murcia
- ★ C. R. Andalucía
- ★ C. R. Castilla La Mancha
- ★ C. R. Extremadura
- ★ C. R. Castilla León
- ★ Fundación César Navarro
- ★ Asociación Getafe de Esclerosis Múltiple (AGEDEM)
- ★ Asociación de familiares de enfermos mentales (AFEM)
- ★ Asociación de familiares de enfermos de Alzheimer (AFAL)
- ★ Asociación de Mujer contra la anorexia y bulimia (AMCAB)
- ★ Asociación Regional Madrileña de Atención Laringectomizados (ARMAREL)
- ★ Asociación Getafense de Padres de Apoyo a Drogodependientes (AGEPAD)
- ★ Asociación Getafense de Alcohólicos Rehabilitados "El Sur" (AGAS)
- ★ ACUREMA GETAFE
- ★ Asociación de Diabéticos de Getafe
- ★ Fundación Blas Méndez Ponce " Ayuda al niño Oncológico"
- ★ Asociación Trasplantados de Hígado de la Comunidad de Madrid
- ★ Área de Salud de la Asociación de Vecinos Caserío de Perales
- ★ Área de Salud de la Asociación " El Cerro" Juan de la Cierva
- ★ A. D. Cerro Buenavista
- ★ Coordinadora Deportiva Alhóndiga
- ★ A. D. Alhóndiga
- ★ U. D. Getafe III
- ★ C. Atletismo Spartak
- ★ C. D. DEREKU Baloncesto
- ★ C. D. General Palacios
- ★ C. D. Juventud Canario
- ★ C. D. Billar Getafe
- ★ Coordinadora Deportiva Recreativo Cultural Nuevo Bercial
- ★ A. Deportiva Coordinadora de Perales del Río
- ★ Coordinadora Deportiva San Isidro- Centro
- ★ Coordinadora Deportiva Juan de la Cierva
- ★ Club Petanca Carlos III



# VOTA

**Inés Sabanés**  
Candidata a la Presidencia  
de la Comunidad de Madrid



con  
-

marca la diferencia



# A IU

*iu  
es posible*



**Ignacio Sánchez Coy**  
Candidato a la alcaldía de Getafe



## El reconocimiento de cinco vidas

Tres plazas del municipio han sido bautizadas recientemente. Se les ha dado el nombre de personas que han aportado su granito de arena a lo que ahora es Getafe. Francisco Torres Pérez y Donato García Gutiérrez, éste a título póstumo, por su lucha por las libertades y la democracia. Ambos concurren a las elecciones de 1966 con el Grupo de Cabezas de Familia y ganaron a pesar de las presiones y amenazas del régimen franquista. Sembraron así el germen del movimiento obrero. Sebastián Carro Sánchez, la tercera plaza, concejal del Ayuntamiento en tres legislaturas, fundador de asociaciones y movimientos locales como el Club Atlético Getafe e impulsor de propuestas como la ampliación de la red de autobuses. Además, Carro creó el primer periódico local, *Acción Getafense*. Asimismo, estos días ha habido lugar para los reconocimientos. Al actual presidente del Getafe CF, Ángel Torres Sánchez, se le nombra hijo adoptivo del municipio y a Andrés Díez Fernández, vecino honorario a sus 92 años, agradeciendo sus aportaciones a la vida cultural y social del municipio desde se estableciera en 1925.

Susana Zorraquino



Francisco Torres Pérez, con el micrófono, en su plaza.



Ángel Torres levanta la medalla de oro junto a Castro.



Pedro Castro (izq.) y Sebastián Carro.



Pedro Castro, pasea en la plaza de Donato García.



El alcalde junto a Andrés Díez, vecino honorario.

## Escanciadores de Sanlúcar en el Quinto Toro



Uno de los escanciadores de Sanlúcar de Barrameda en el Quinto Toro.

Con motivo de la celebración de la fiesta de la Cruz de Mayo, decenas de andaluces acudieron al reclamo de los escanciadores de manzanilla que el bar Quinto Toro trajo desde Sanlúcar de Barrameda. Para Antonio Macías, propietario del establecimiento, estos habilidosos tiradores de caldo "hicieron las delicias de

los aficionados al vino de la bodega Barbadillo". Desde las doce del mediodía y hasta bien entrada la noche, el arroz con choccos, los camarones, los langostinos y otras viandas convivieron a la perfección con los cantos flamencos y los bailes de las personas que asistieron a la celebración. R.H.

## Homenaje a veintiún maestros jubilados



Foto de familia de los profesores galardonados y autoridades.

Veintiún maestros que llegarán a la jubilación al finalizar el presente curso escolar han sido homenajeados en el auditorio del Conservatorio Profesional de Música. En el acto se entregaron placas conmemorativas a los veteranos profesores. Además, la escritora María Antonia Iglesias presentó su libro *Los Maestros de la República* y el coro infantil de Getafe Padre Soler realizó una actuación. Por otra parte, también se reconoció el trabajo de los centros educa-

tivos que van a cumplir o han cumplido recientemente 25 años de existencia. Los colegios Concepción Arenal, Fernando de los Ríos, Francisco de Quevedo, Mariana Pineda, Miguel Hernández, Seseña y Benavente y los institutos Alarnes y Manuel Azaña, recibieron también un galardón. Los dos actos se enmarcaron dentro del 25 Aniversario de la Escuela Pública, celebrado por la delegación de Educación e Infancia del Ayuntamiento durante los días 9, 10 y 11 de mayo. P.R.

## Zarzuela entre plato y plato

De éxito rotundo califica Bernat Soldevila, director del Hotel Hesperia, la quinta edición de cenas líricas organizadas por el establecimiento. En esta ocasión la banda sonora de los comensales fue en clave de zarzuela, recreada mientras se disfrutaba de "un buen y variado menú degustación", señala Soldevila. Ofrecer al cliente ideas nuevas y originales es la filosofía de la firma hostelera, que pretende continuar con la iniciativa, y celebrarla "una vez al mes". "La intención es que nuestro restaurante La Torrecilla sea un lugar cómodo tanto para cenar como para escuchar romanzas y dúos de zarzuela, ópera..., todo ello en vivo y en directo", explica el director. N.M.



Un momento de la cena lírica celebrada en el Hotel Hesperia.





*Con las mejores vistas en  
nuestras viviendas*



**EL BERCIAL  
DE GETAFE  
AZAHARES**  
Promoción de  
**18 viviendas  
unifamiliares  
con ascensor**

**GETAFE CENTRO  
C/ EUGENIO  
SERRANO C.V.  
C/ BÉJAR**  
Promoción de  
**50 viviendas  
y plazas de garaje.**  
**Calidades  
excepcionales**



PROMOCION DE 50 VIVIENDAS Y APARCAMIENTO  
CL. EUGENIO SERRANO12 CV CL. ALMAGRO Y CL. BEJAR 5 Y 7

Información y venta:

C/ Escaño, 24 - Getafe (Madrid) · ☎ 916837373  
Zona comercial (McDonald's) Ctra. Getafe/Leganés ☎ 630196243

[www.gestinfisa.net](http://www.gestinfisa.net)



Técnicos de **Protección Civil** viajan al país sudamericano para realizar tareas médico-sanitarias

# Ecuador SOS

Leo Martínez, presidenta de la Casa Regional de Castilla la Mancha, su hija Verónica, misionera en Ecuador con las Siervas del Hogar de la Madre y su marido Matías Jiménez, colaborador de Protección Civil,

han coordinado una iniciativa de ayuda a la infancia en la región de Manabí, en Ecuador. Una unidad médica del cuerpo visitó la zona para crear un historial sanitario de 800 niños y llevar ayuda humanitaria.

Esta historia comienza con una llamada de una religiosa a su madre en la que pedía ayuda a la Casa Regional de Castilla la Mancha para continuar su labor. La madre es Leo Martínez, presidenta de la mencionada casa ubicada en la localidad. La hija se llama Verónica y forma parte de una congregación establecida en las barriadas de Chone, Riochico y Playa Prieta, en el oeste de Ecuador. Junto a dos compañeras, y gracias a la colaboración de algunos catequistas y voluntarios, lleva a cabo la escolarización de 220 niños e impulsa un comedor que proporciona alimento diario a otros 700. "Las misioneras contratan profesores y además dan clase ellas mismas. Mi hija, por ejemplo, se encarga de religión, inglés y ciencias sociales", explica Martínez. Además, ayudan "en todo lo que haga falta. Si un niño no va a la escuela se presentan en su casa para ver qué pasa, tienen un consultorio psicológico [Verónica es licenciada en estos estudios] porque allí hay muchos problemas de malos tratos y violaciones a niños. ¿Que un crío no tiene para comer?, se lo llevan y le ponen un plato de arroz. Actúan en las llamadas zonas rojas, lugares donde la policía no entra y donde la única ayuda con la que puede contar la gente pobre es con estas religiosas. Son auténticas salvadoras", cuenta Arturo Fuente, responsable de Protección Civil del Ayuntamiento y uno de los integrantes de la comitiva que ha viajado a estas poblaciones entre el 22 de abril y el 4 de mayo.

## Un censo de 800 niños

Cinco personas formaron el equipo que terminó con la primera fase del proyecto Getafe con Ecuador. Además de Fuente, José María Quirós, jefe de la unidad técnico-sanitaria de Protección Civil, José Ignacio Bugella, médico del cuerpo y el matrimonio formado por Leo Martínez y Matías Jiménez, cogieron un avión a Bogotá, "para ahorrar dinero y así ayudar un poco más", y de ahí a Guayaquil, donde fueron recibidos por personal de la embajada española. Fue en ese momento cuando comenzó el trabajo y la auténtica aventura. Su labor era establecer un censo infantil de unos 800 niños menores de 11 años de varias barriadas de las tres poblaciones, crear un historial sanitario de cada uno y curarles las patologías con los medios de que disponían. "Incluimos en el archivo un historial médico y familiar, además de los tratamientos que debían seguir si tenían alguna enfermedad", explica Fuente. Para ello llevaron un equipo médico, formado por medidores de tensión y glucosa, transformadores de electricidad, material para curas y multitud de medicamentos que han sido trasladados en avión por la ONG Farmamundi, especializada en esta tarea. Los que no fueron usados formaron un dispensario médico



De izq. a dcha., José M<sup>a</sup> Quirós, José Ignacio Bugella, Virginia y Matías Jiménez, las misioneras Mercedes y Paqui, Leo Martínez y Arturo Fuente.



Dispensario médico que organizó Protección Civil Getafe.

gestionado por las religiosas, que es utilizado para paliar las necesidades de los menos favorecidos. Los técnicos también realizaron diferentes charlas sobre normas de protección y actuación ante accidentes, y llevaron material escolar para los chicos del colegio. "Me llamó mucho la atención que cuando les hablábamos sobre accidentes de tráfico me preguntaban sobre cómo actuar frente a heridas de bala o machete. La situación allí es terrible, la vida no vale nada", declara Fuente. Sin embargo, el proyecto Getafe con Ecuador no acaba ahí. Las misioneras han comenzado a organizar una pequeña granja con gallinas "para que los niños coman algo de carne", una de las principales deficiencias alimenticias en la pobla-

ción infantil de la región. Por otra parte, para garantizar la continuidad del comedor, desde la casa regional se ha organizado una campaña de promoción del proyecto para conseguir fondos y promover lo que Fuente llama "hermanamientos, que no apadrinamientos al uso, ya que son las misioneras las que garantizan todo el proceso. La idea es que todos los pasos que demos sean realistas y que no se quede dinero por el camino". La casa regional ha habilitado una cuenta (2105-0705-98-1290010018) para seguir con la segunda fase del proyecto y asegurar la nutrición de los niños que las Siervas del Hogar de la Madre alimentan en su comedor escolar.

Pablo Rivas



Fuente (izq.) y Bugella realizando un reconocimiento médico.



Infraviviendas en la región ecuatoriana de Manabí.



pisos

locales comerciales

plazas de garaje

# Residencial “Costa de Vigo”



**96 viviendas y áticos de alto standing**  
**1, 2, 3 y 4 dormitorios**

**Construye:**

**Piscina**



**Garantía de calidad**

Plaza Canto Redondo, Nº 4 - 28901 Getafe - Teléfono: 91 695 58 59 - Fax: 91 695 08 56  
email: [info@construccionesgarcia.net](mailto:info@construccionesgarcia.net)



## LA RUTA DE LA MEMORIA

## Los avatares de la plaza del General Romualdo Palacio

Pocos ciudadanos sabrán que la céntrica, popular y conocida por todos coloquialmente como plaza Palacios se llamó la de la Feria, por la muestra de ganado que en ella se celebraba a finales del mes de agosto, y que solía durar tres días. Las reses que marchaban hacia Toledo procedentes de Madrid hacían siempre esta parada. Manuel F. Serrano, vecino del municipio, conoce a la perfección el devenir de este lugar de ubicación privilegiada en la encrucijada del bullicioso centro de Getafe. Como él mismo apunta, no sólo por el de la Feria fue conocido este ruedo. También se le llamó la plaza del Bielderero, “por extensión del nombre de la taberna que allí se levantaba”. Hoy este lugar lleva el nombre del general de caballería Romualdo Palacio. Esta plaza ha sido testigo mudo del paso del tiempo. No sólo personajes ilustres como Silverio Lanza, Ricardo de la Vega o Jacinto Benavente han pisado su arena, sino también reyes, mandatarios y conquistadores, al ser paso obligado de todo aquel que quisiera realizar el trayecto Madrid-Toledo y viceversa. De hecho las hospederías surgieron a los largo de este recorrido, para dar alojamiento y comida a los viajeros. Hoy el barrio de El Ventorro conserva un pedazo de esta historia bajo su nombre. Al menos así lo cree F. Serrano, “ya que de venta — casa establecida en los caminos o des poblados para hospedaje de los pasajeros— procederá Ventorro”.

Pero no sólo nobles y personajes destacados pasaron por Palacios. Los vecinos del pueblo, gente de toda condición, también gustaban de reunirse en este lugar. “Ver a los aguadores en plena faena abasteciéndose de agua en la fuente chica que estaba en la plaza era todo un espectáculo”, narra F. Serrano. Tras la recogida del líquido preciado, estos hombres lo repartían por las casas cuando todavía el sistema de canalización no estaba instalado.

## Los cántaros y el pilón

Como se observa en la primera instantánea que acompaña a estas líneas, ver a las mujeres del pueblo con sus cántaros en la plaza era habitual en los años 50. Allí recogían el agua y la sobrante —como explica F. Serrano— “iba a parar a un pilón”. En él bebían los animales. Solamente en tiempos de guerra, cuentan los más longevos, vieron lavarse allí algún que otro soldado que estaba de paso. Don Martín, el padre del médico César Navarro, desde su hogar, la casa que se observa tras las acacias que se levantaban en la plaza, contemplaba esta estampa casi a diario. Lo mismo le ocurría a don Amalio, el veterinario, que desde las ventanas de su vivienda sita en la calle Madrid esquina con Ramón y Cajal fue testigo privilegiado de los cambios que sufrió el entorno. Por aquella, la Cibalina aún no aguardaba vigilante sobre la fuente de la plaza. “La estatua original se conserva hoy tras los muros del Hospitalillo de San José, sin sus manos”.

En los años 50, la plaza General Palacio era el centro neurálgico del comercio del pueblo. Por entonces, la tienda de ultramarinos El Cerro de los Ángeles; la casquería de la calle Cruz esquina San Eugenio; las tabernas El Bielderero y la del *pulga*; el café – pensión Hispano; el bar Pereira; la droguería de Pedro o Tejidos Sainz daban vida y color a la zona. También es de reseñar, como apunta F. Serrano, que en los números 6 y 8 de la plaza se encontraba La Recreativa, “una sala en que se hacían representaciones teatra-



La plaza General Palacio presentaba este aspecto, hoy para muchos irreconocible, en los años 50.



En los 60 la plaza Palacios fue reformada.



Fue en el año 1977 cuando la popular fuente de la Cibalina se instaló en la plaza General Palacio.

les, bailes y demás acontecimientos”. En las inmediaciones de la plaza estuvo también el cine Madrid. Años antes, la sociedad recreativo-cultural La Piña tuvo allí su sede. También la plaza Palacios albergó una de las primeras oficinas de Correos que hubo en el municipio.

Como anécdotas acontecidas en este sitio, F. Serrano no quiere dejar sin reflejar la de la *caja tonta*. Sobre el año 57, una tienda de electrodomésticos sita en la misma plaza sacaba una de sus televisiones a la calle para publicitar sus aparatos. “Al reclamo acudía mucha gente ávida de curiosidad”. Las caras de asombro de los getafenses lo decían todo frente al aparato. Sólo hacía un año que se había inventado la tele y en las casas sólo los ricos podían disfrutar de ella, de ahí que ese instante reuniera a tanta gente.

## La plaza en los 60

Fue en la década de los 60, cuando la plaza sufrió su primera reforma. Como se ve en la fotografía, se realizó una rotonda para facilitar el tráfico rodado, ya que por aquellos años empezaban a verse más coches en las carreteras. Fue entonces, cuando funcionó a pleno rendimiento el surtidor de gasolina que se instaló en la plaza. “No sólo paraban a repostar en él los que hacían el recorrido Madrid – Toledo, sino también los trabajadores de Construcciones Aeronáuticas que accedían a Palacios por la calle Chica (calle San Eugenio). Pero no sólo los particulares hacían esta ruta ya que como recuerda F. Serrano, “durante algunos años paró en la plaza el autobús que recorría el trayecto Madrid-Getafe”. Entonces la calle era de doble dirección. El escaso tráfico rodado lo permitía.

En 1977, la plaza sufrió otra de sus transformaciones. Concretamente ese año, la Cibalina fue colocada en lo alto de la fuente que engalanaba la plaza y que más tarde, por extensión, recibió el nombre de ésta. Pocos recuerdan, que hace décadas la fuente no estaba en su ubicación actual, “sino junto a la iglesia de San Eugenio”.

Hoy, justo 30 años después de su última restauración, la plaza General Palacio vuelve a lavar su cara. La popular escultura de la Cibalina se mantiene, pero a partir de ahora compartirá protagonismo con dos leones y un carro. A su alrededor, el jolgorio y el tránsito lo pondrán los ciudadanos, gracias al empuje comercial de la zona y al sinfín de acontecimientos, actos culturales, ferias y reivindicaciones de toda índole que se suceden en sus aledaños.

Ruth Holgado

Fotografías y documentación cedidas por Manuel F. Serrano

Si tienes una foto antigua y una historia que contar ponte en contacto con

**Getafe Capital**

por teléfono

91 684 04 92

o por mail

redaccion@getafecapital.com



www.ayto-getafe.org

Convenio Ayuntamiento  
de Getafe y Agrupación  
de Comerciantes y Empresarios  
de Getafe (ACOEG)

## Nuevas medidas para potenciar el Comercio de Proximidad

- Apoyo al Comercio de Proximidad a través del Presupuesto de la Sociedad Anónima Municipal Getafe Iniciativas (GISA).
- Inversiones y actuaciones en Centros Comerciales Abiertos, comercios de proximidad y Galerías Comerciales.
- Uso del Aparcamiento de la Plaza de la Constitución para mejorar la accesibilidad al comercio de proximidad, a través de bonos de 50 céntimos la media hora, que distribuirán los comerciantes.
- Nuevos estudios sobre la adecuación de los entornos a las zonas comerciales.
- Cambios en las ordenanzas municipales para mejorar las zonas comerciales tradicionales.



 **AYUNTAMIENTO DE GETAFE**  
AREA DE DESARROLLO ECONÓMICO, FORMACIÓN Y EMPLEO

**ACOEG**



Jesús Neira y su equipo de consejeros en el Getafe CF dejan paso a un nuevo proyecto

# “Me voy, pero estoy contento de los éxitos conseguidos”

El equipo de consejeros de Jesús Neira en el Getafe CF deja paso a un nuevo proyecto. Así lo anuncia Neira, quien afirma: “Me voy, pero estoy

contento de los éxitos conseguidos”. Entiende que han cubierto una “etapa importante para el club”, que tiene un pie en la UEFA.

**El Getafe ha logrado el paso a la final de la Copa del Rey tras eliminar al Barcelona, ¿qué supone esto?**

“Creo que es un triunfo muy importante para el club y yo diría que para toda la ciudad. Con este triunfo lo que se demuestra es que no sólo es el poder económico de un club y las grandes figuras los que triunfan sino que los equipos modestos también pueden optar a conseguir grandes éxitos. Todo ello ha sido posible gracias a un buen entrenador y a una plantilla ilusionada y motivada, y sobre todo a una afición que ha llevado al equipo en volandas, apoyándole y manteniendo la fe en el triunfo. Pero este logro no sólo es del equipo sino que para la ciudad supone un avance considerable, no sólo porque ya se va a jugar la UEFA, llevando el nombre por todo el continente europeo, sino que en todos los rincones de España se ha hablado de Getafe positivamente”.

**¿Por qué se toma en estos momentos la decisión de dejar el consejo de administración del Getafe CF junto a otros directivos como Antonio Alonso o Manuel Soto?**

“Entiendo que hemos cubierto una etapa importante para el club y que ha llegado el momento de dejar paso a otras iniciativas”.

**¿Esto qué implica?**

“Supone plantear otro proyecto en el que la financiación y los medios sean más amplios, y hay que contar con nuevas personas. Éste es el objetivo que nos hemos marcado y yo considero que es el planteamiento, no sólo del presidente, sino de todo el consejo directivo”.

**Un tres por ciento**

**¿Por qué retirarse si hay acuerdo en los objetivos a perseguir?**

“Últimamente he tenido algún problema de salud, y los médicos me han aconsejado que vaya abandonando la primera línea de algunas de mis tareas. No deseo estar supeditado a los resultados deportivos, mantengo algunas acciones del Getafe, una cosa pequeña, un tres por ciento. En cualquier caso, el hecho de dejar el consejo no quiere decir que vaya a abandonar al Getafe. Seguiré siendo del equipo y lo apoyaré en todo lo que pueda. Me voy pero estoy contento por todos los éxitos conseguidos durante mi gestión en el consejo de administración”.

**¿Esto significa que Jesús Neira va a abandonar la vida profesional activa?**



Jesús Neira (el cuarto por la izq.) junto a los consejeros del Getafe CF y miembros del Ayuntamiento.

“Aparte del consejo de administración del Getafe, los médicos también me han planteado que era muy conveniente que fuera dejando otra serie de temas, como, por ejemplo, el inmobiliario. Con tranquilidad, cumpliendo los compromisos que tengo. Sí debo anunciar que, según los médicos, tengo que pasar a un segundo lugar, delegar funciones y, en definitiva, ir retirándome. Diríamos que empieza ya mi jubilación, progresivamente, porque en cualquier caso, la vida hay que seguir viviéndola y no estar continuamente con problemas de tensiones, que es lo que hasta ahora ha ocurrido. En este sentido, sí deseo agradecer lo que nos han ayudado en el Getafe y dar ánimos al nuevo consejo para que siga trabajando. En el resto de los asuntos inmobiliarios, o de trabajo de gestión, pretendo ir abandonando poco a poco la vida más activa, y que otras personas vayan cogiendo las responsabilidades, evidentemente cumpliendo mis compromisos”.

**¿Qué balance se puede hacer de los últimos cuatro años del club azulón?**

“Cuando el Getafe bajó a Segunda División B, yo creo que como consecuencia de un desarrollo bastante desastroso de la gestión y de las actuaciones de los dirigentes de ese momento, el Ayuntamiento estaba preocupado por las deudas del club, y nos llamó para ver la posibilidad de situar al

**“Hemos cubierto una etapa importante para el club y ha llegado el momento de dejar paso a otras iniciativas”**

**“Yo últimamente he tenido algún problema de salud, y los médicos me han aconsejado que vaya abandonando la primera línea de algunas de mis tareas”**

**“A partir de aquí se abre un segundo proyecto, un nuevo planteamiento: seguir manteniendo al Getafe en Primera División y preparar al equipo para jugar las dos competiciones, Liga y UEFA”**

Getafe en unas cotas superiores. Lo que hicimos fue juntarnos varios empresarios, pusimos unas cantidades de dinero que eran necesarias para hacer frente a los problemas financieros, formamos una sociedad para comprar esas acciones y decidimos crear el proyecto que situó al Getafe CF en Segunda División y posteriormente en Primera. Creo que se ha realizado un buen trabajo por parte de todos los que hemos estado aquí durante estos años, tanto del presidente, Ángel Torres, como del

resto de la junta directiva, trabajadores, jugadores... No se puede decir que el proyecto esté agotado, pero sí que ha alcanzado un límite, un techo. A partir de aquí se abre un segundo proyecto, un nuevo planteamiento: seguir manteniendo al Getafe en Primera División y preparar al equipo para jugar las dos competiciones: Liga y UEFA”.

**¿Ha sido muy complicado ascender al Getafe a la máxima categoría?**

“Se ha hecho un gran esfuerzo, no sólo poniendo el dinero que

solucionara el problema de las deudas, sino también para cubrir otras necesidades. Nuestra entrada en el consejo de administración coincidió con el nuevo estadio, el Coliseum Alfonso Pérez, que ya estaba en marcha y que posteriormente hubo que renovar para adaptarlo a la Primera División; el club no tenía jugadores propios y hubo que contratarlos, etc. Yo creo que ha sido un gran triunfo, no sólo del consejo rector, sino del equipo y de la afición, que ha situado al Getafe en unos niveles que eran impensables”.

**El acierto de Ángel Torres como presidente ¿Cuál ha sido la clave para lograr estos éxitos?**

“Yo creo que, en un momento dado, el consejo contrató a una serie de personas muy eficaces que nos han acompañado en estos cuatro años, trabajadores de a pie, técnicos y jugadores. Además, se ha dotado económicamente al club, no sólo para pagar las deudas, sino también para que los futbolistas y los trabajadores cobren; algo importantísimo para que la gente trabajara con ilusión, funcionara bien y viera que éramos serios. Y dentro de ese equipo de personas fue un acierto el nombramiento como presidente del Getafe CF de Ángel Torres Sánchez”.

Santiago Erice



Válido del 09 al 19 de Mayo 2007

# Nuestros precios convencen, nuestras Ofertas impresionan

## URENDE

### Y todos los Servicios

- ▶ Financiación a medida.
- ▶ Servicio de instalación y entrega a domicilio.
- ▶ Garantía de devolución.
- ▶ Gestión del servicio técnico Postventa.
- ▶ Asesoramiento técnico especializado.
- ▶ ...



HD ready

HDMI HIGH-DEFINITION MULTIMEDIA INTERFACE

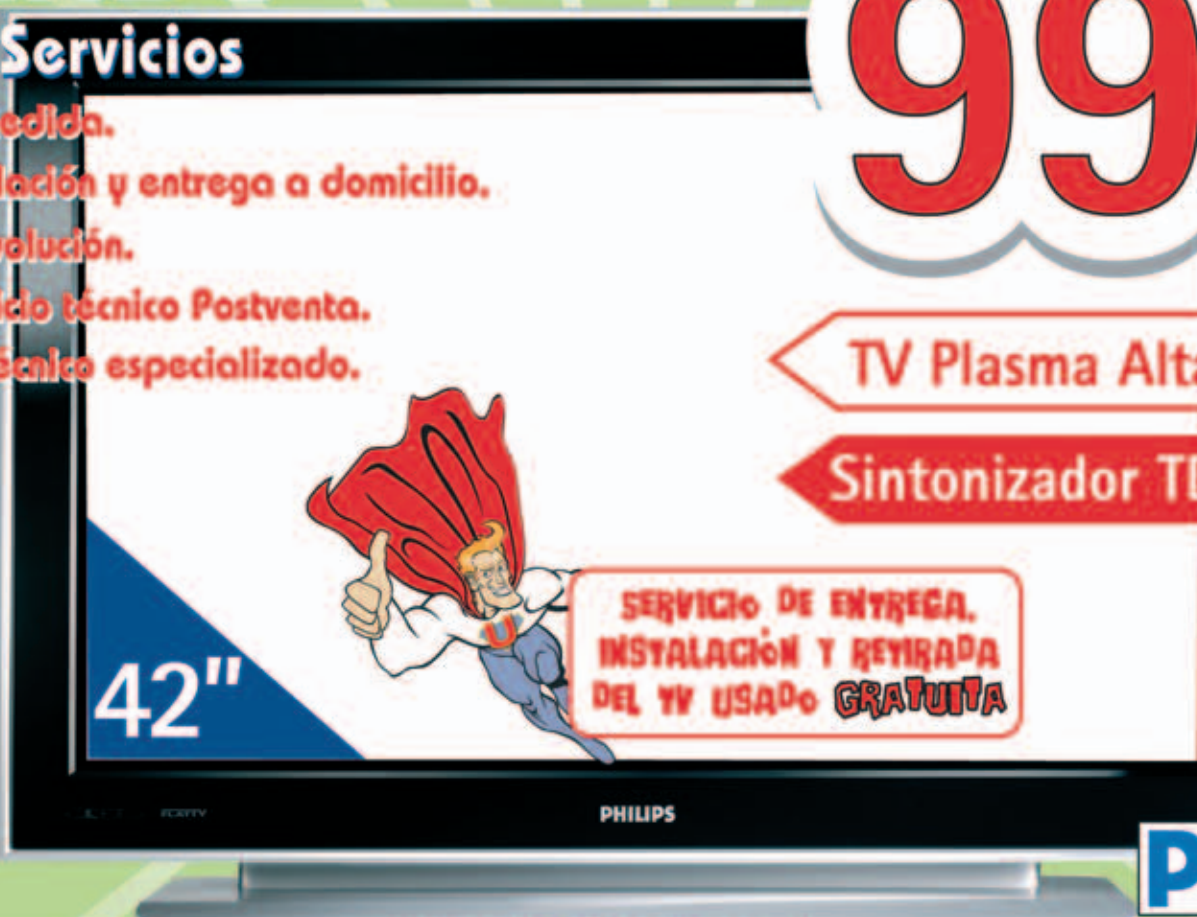

# 999€

TV Plasma Alta definición

Sintonizador TDT integrado

# PHILIPS

TELEVISOR PLASMA 42-PF-5521-D

Televisor de plasma de 42" preparado para alta definición (HD Ready) y con sintonizador digital terrestre (TDT) integrado. Resolución: 1.024x1.080 p. Brillo: 1.400 cd/m<sup>2</sup>. Contraste: 10.000:1. Ángulo de visión (H/V): 160°. Tiempo de respuesta: 3ms. Tecnología Cristal Clear. Escaneado progresivo. Active control. Ajuste temperatura del color. Sonido Virtual Dolby Surround. Conexiones: 2 Euroconectores (1x RGB), entrada I/D Audio, entrada S-Video, salida auriculares, 2xHDMI.

# 169€



## FUJIFILM

CÁMARA DIGITAL F20 FINEPIX

CCD de 6,3 megapixels. Procesador Real Photo II. Zoom óptico Fujinon 3x. Estabilizador de imagen. Sensibilidad ISO 2000. Grabación de vídeo con sonido. Puesta en marcha en 1,4 seg. Velocidad de obturación: 4-1/2000 seg. Gran angular: F2,8-F8. Pantalla LCD de 2,5". Compatible PictBridge. Ranura para tarjetas XD Picture.

# 69€



Manos libres  
Bluetooth  
Universal

## Parrot

MANOS LIBRES CK3000 EVOLUTION

Sistema manos libres Bluetooth para coche. Marcación vocal, hasta 300 nombres. Interrupción de la radio durante las llamadas. Difusión de la conversación por los altavoces. Gestión de varios números de teléfono. Descuelgue automático el teléfono. Identificación vocal. Multilingüe.

729€ Plan Renove -30€

# 699€

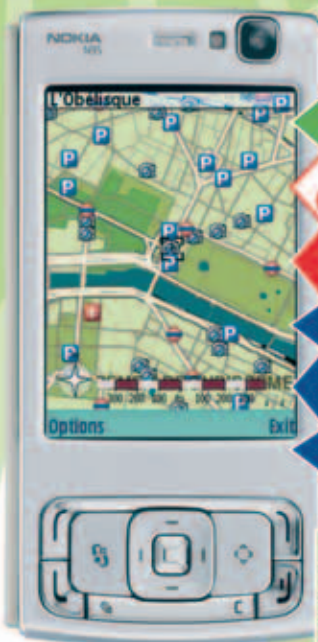

LIBRE

Cámara 5 megapixels con Óptica Carl Zeiss® Vario Tessar®

Navegador GPS con antena integrada

Wifi 802.11 b/g

Grabación de vídeo calidad DVD

Pantalla LCD 2,6"



NOKIA Connecting People

TELÉFONO MÓVIL N95 LIBRE

Cámara 5 megapixels con Óptica Carl Zeiss® Vario Tessar®. Navegador GPS con antena integrada, mapas interactivos y guías locales. Navegador de Internet con 3.5G. Ordenador multimedia. Pantalla TFT QVGA de 2,6" y 16 millones de colores. Interfaz de usuario S60 3ª edición. LAN inalámbrica integrada 802.11 b/g y UWB. Tecnología Bluetooth V2.0. USB 2.0 a través de interfaz Pop-Port. Radio Visual. Reproduce MPEG-4.

Ofertas válidas del 09 al 19 de Mayo de 2007

GETAFE  
Ctra de Toledo, salida 12 frente a Hospital  
Telf: 916 843 200

ALCORCÓN  
Ctra Extremadura Salida 16, Parque Oeste  
Telf: 916 645 090

MAJADAHONDA  
Ctra M-503, salida 8 Pol. El Carralero  
Telf: 916 347 879

ALCOBENDAS  
M-603 Ctra. Fuencarral, 82  
Telf: 916 573 237

# URENDE

La compra inteligente



Ofertas válidas del 09 al 19 de Mayo 2007

Plan Renove de Electrodomésticos **DESCUENTO DE 80€**



**Ancho 60 cm. 99€**

**Inoxidable**

**Ancho 70 cm. 109€**

**Ancho 80 cm. 129€**

**SERVICIO DE ENTREGA Y RETIRADA DEL USADO GRATUITA**

**NODOR**

**CAMPANA DECORATIVA K9 INOXIDABLE**  
Campana extractora decorativa inoxidable. Motor blindado de doble turbina. 3 velocidades. Luz interior. Filtros metálicos antigrasa y cortafuegos lavables.

**269€\***

**Capacidad 5 Kg**

**1.000 r.p.m.**

**Electrónica**

**Clase Energética A+**

**Whirlpool**

**LAVADORA CARGA SUPERIOR AWT-5090**  
Capacidad: 5 Kg. Velocidad de centrifugado: 1.000 r.p.m. Tecnología Electronic Control System: control automático de carga. Inicio diferido de hasta 12 h. Opción de lavado en frío en todos los programas. Led's luminosos de funcionamiento. Clase energética A+. Dimensiones: 90x40x60 cm.\* Precio sin Plan Renove 349€.

**519€\***

**Capacidad 366 Lts.**

**2 m. de altura**

**No Frost**

**Electrónico**

**SERVICIO DE ENTREGA, INSTALACIÓN Y RETIRADA DEL USADO GRATUITA**

**Clase Energética A**

**BOSCH**

**FRIGORÍFICO COMBI KGU 36100 EU**  
Capacidad bruta total: 366 Lts. Tecnología No-Frost Variato. Diseño Bombeé. Antibacterias. Doble Multi Air-Flow. Control electrónico e independiente de las temperaturas. Puertas reversibles con sistema autocierre. Botellero deslizante. Compartimento para larga conservación de alimentos. Caja fría embudidos. Clase energética A. Dimensiones: 200x60x60 cm.\* Precio sin Plan Renove 599€.

**279€**

**Fuego Ampliable**

**Digital**

**SERVICIO DE ENTREGA Y RETIRADA DEL USADO GRATUITA**

**FAGOR**

**VITROCERÁMICA DIGITAL V-32T S-X**  
4 focos radiantes. Sensor 9 posiciones. Sensor selector de potencias (Touch). Indicador de calor residual. Bloqueo de seguridad. Desconexión automática. Disponible marco biselado o inoxidable.

**239€\***

**12 cubiertos**

**Electrónico**

**Media carga**

**Clase Energética A**

**Balay**

**LAVAVAJILLAS ELECTRÓNICO 3VS-352 BP**  
Capacidad: 12 cubiertos. Control electrónico. Media carga. Cuba mixta de acero inoxidable y Polinox. 7 sistemas de seguridad. Dosificador de detergente deslizante. Resistencia oculta. Indicadores luminosos. Bandeja de grandes cubiertos. 60 cm de ancho. Clase energética A. \* Precio sin Plan Renove 319€.

Pequeño Aparato Electrodoméstico

**34'90€**

**Bolas de masaje antidolor**

**Soft-touch**

**Rowenta**

**DEPILADORA EP-3130 LOVELY ELITE**  
2 velocidades. Cabezal extraíble y lavable bajo agua. Cabezal ultracompacto. Accesorio iniciación. 24 pinzas planas en forma de Y. Bolas de masaje antidolor.

**49'90€**

**Pie acero inoxidable**

**Accesorios incluidos**

**PHILIPS**

**BATIDORA HR-1371/90**  
Potencia: 700 W. 5 velocidades + turbo. Dobles cuchillas. Cuchillas doble acción. Accesorios: Picador 750 ml., Vaso medidor 1 litro

**64'90€**

**Potencia 1.700 W.**

**Compacto**

**BOSCH**

**ASPIRADOR BSG 61700 LOGO**  
Potencia: 1.700 W. Empuñadura ergonómica. 6 niveles de filtrado AIR CLEAN II. Tobera para justas y tapicería. Manguera flexible. Bolsa MEGAfit SuperTEX con cierre higiénico y tratamiento antibacterias de 3,3 Lts de capacidad. 3 ruedas giratorias. Función Parking. Recogecable automático. Indicador electrónico de cambio de bolsa.

Climatización

**INVERTER: Tecnología de bajo consumo**

**FRÍO + CALOR**

**3.024 Frig./h. - 3.316 Kcal./h.**

**699€**

**MONTAJE INCLUIDO**

**daitsu**

**AIRE ACONDICIONADO SPLIT ASD-12-IB**  
Potencia: 3.024 Frig/h-3.316 Kcal/h. Tecnología Inverter. 3 velocidades de climatización. Función deshumidificación. Función Sleep. Reinicio automático. Función Turbo. Refrigerante R410A. Programador. Purificación del aire. Mando a distancia visible en la oscuridad.

**URENDE**  
La compra inteligente

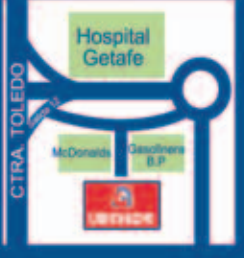

GETAFE  
Ctra de Toledo,  
salida 12  
frente a Hospital  
Telf: 916 843 200



MAJADAHONDA  
Ctra M-503, salida  
8 Pol. El Carralero  
Telf: 916 347 879



**17"**  
**Packard Bell.**  
Your digital playground

**PRECIO CONJUNTO** → **499€**

- Procesador AMD Sempron™ 3400+
- Memoria 512 MB DDR2
- Disco Duro 160 GB
- Gráfica NVIDIA GeForce 6150 128MB TC

**SERVICIO DE ENTREGA E INSTALACIÓN A DOMICILIO**

**Packard Bell.**  
Your digital playground

AMD Sempron Windows Vista Home Basic

**ORDENADOR ISTART 2340 + MONITOR TFT CALLISTO17"**  
Procesador AMD Sempron™ 3400+. Memoria 512 MB DDR2. Disco duro 160GB. Gráfica NVIDIA GeForce 6150 128MB TurboCache. Regrabadora DVD dual de doble capa. 6 puertos USB 2.0. Lector de tarjetas 8 en 1. Tarjeta de red Ethernet. Microsoft Windows Vista Basic. Teclado y ratón incluidos. Microsoft Windows Vista Basic. Monitor TFT Callisto 17".

**5'90€**

**Adaptador USB Bluetooth**  
Alcance 30 m

**zaopa**

**ADAPTADOR USB BLUETOOTH ZA-BLUEUSB**  
Adaptador USB para conectar todo tipo de dispositivos bluetooth a tu ordenador portátil o de sobremesa. Compatible Bluetooth V 1.1. Rango de funcionamiento: 30 m. Antena integral. Bajo consumo de alimentación.

**59€**

**15,4"**  
**acer**  
Web Cam integrada

**799€**

- Procesador Intel® Pentium® Dual Core™ T2080 (1 MB Caché L2, 1.73 GHz, 533 MHz FSB)
- Intel® PRO/Wireless 3945 a/b/g
- Memoria 2.048 MB DDR2
- Disco Duro 120 GB
- Pantalla LCD 15,4" CrystalBrite WXGA

**SERVICIO DE ENTREGA E INSTALACIÓN A DOMICILIO**

**acer**

**ORDENADOR PORTÁTIL AS5613ZWLM1**  
Procesador Intel® Pentium® Dual Core™ T2080 (1MB Caché L2, 1.73 GHz, 533MHz FSB). Memoria 2.048 MB DDR2 (2x1.024). Disco duro: 120 GB. Gráfica Intel GMA 950 3D hasta 224 MB. Regrabadora DVD dual de doble capa. 4 puertos USB. Lector de tarjetas 5 en 1. LAN 10/100. Intel® PRO/Wireless 3945 a/b/g. Modem 56K. Webcam. Pantalla LCD WXGA CrystalBrite de 15.4". Microsoft Windows Vista Home Premium.

**Imprime, escanea y copia**

**Canon**

**MULTIFUNCIÓN MP160**  
Imprime, escanea y copia. Impresora. Calidad de laboratorio fotográfico: resolución 4.800x1.200 ppp. Imprime fotografías sin márgenes de 10x15 cm en aprox. 52 seg. Escáner de 600x1.200 ppp. Sistema Chromalife. Copiadora con producción de 22 copias por minuto negro y 17 copias en color. Compatible PictBridge.

**159€**

**PRECIO CONJUNTO** → **19'90€**

**Óptico**  
**Inalámbrico**

**RATÓN ÓPTICO**

**TARGUS**

**MALETA PORTÁTIL CN-31 + RATÓN ÓPTICO**  
Maleta para ordenador portátil. Bolsillo delantero para accesorios prácticos. Asa reforzada de neopreno. Cremalleras con doble tirada y autoajustables. Ratón óptico e inalámbrico. Plug & Play.

**119€**

- Capacidad 500 GB
- Disco Serial ATA

**CONCEPTRONIC**

**DISCO DURO EXTERNO 500 GB**  
Capacidad: 500 GB. USB 2.0. Disco Serial ATA. Disco duro tamaño 3.5".

**Hasta 6 horas de batería**

**Mapas NAVTEQ de España y Portugal + Mapas de Europa**  
**Tamaño ultraportátil**

**NAVTEQ ON BOARD™**

**acer**

**NAVEGADOR GPS E310**  
Antena interna SIRF Star II LP. Mapas NAVTEQ de España y Portugal + Mapas de Europa. Pantalla LCD de 2,8". Reproductor MP3. Visor de fotos. Agenda. Memoria 64 MB RAM. Tarjeta SD 256 MB con mapas preinstalados. Autonomía: 6 horas.



ALCORCÓN  
Ctra Extremadura  
Salida 16,  
Parque Oeste  
Telf: 916 645 090



ALCOBENDAS  
M-603  
Ctra. Fuencarral, 82  
Telf: 916 573 237

Ofertas válidas del 09 al 19 de Mayo de 2007  
**www.urende.es**





**20"**  
**SONY**  
television digital terrestre

**499€**

Tevisor LCD 20"  
Sintonizador TDT integrado

**SONY**

**TELEVISOR LCD KDL-20G2000**  
Televisor LCD de 20" con sintonizador digital terrestre integrado (TDT). Resolución 640x480 pixels. Contraste 500:1. Brillo: 400 cd/m<sup>2</sup>. Tiempo de respuesta: 12 ms. Ángulo de visión: 170°. Teletexto. 700 páginas en memoria de teletexto. Temporizador. Sonido digital BBE. Conexiones: entrada AV, 2 Euroconectores (1xSmartlink).

**SERVICIO DE ENTREGA, INSTALACIÓN Y RETIRADA DEL TV USADO GRATUITA**



**Sintonizador TDT**  
**2 Euroconectores**

**69'90€**

**SIEMENS**

**SINTONIZADOR DE TELEVISIÓN DIGITAL TERRESTRE M-360-T**  
Sintonizador digital terrestre (TDT). Recepción de hasta 4000 canales de televisión y radio digital. Teletexto. Conexiones: 2 Euroconectores. Salida de sonido estéreo analógico y salida óptica. Incluye cable Euroconector.



**Capacidad 2 GB**  
**Pantalla LCD 1,5"**

**149€**

**REGALO** 1 Funda

**REPRODUCTOR MP3 IPOD NANO**  
Capacidad 2 GB. Reproduce: AAC, AAC protegido (del iTunes Store), MP3, MP3 VBR, Audible (formatos 2,3 y 4), Apple Lossless, WAV y AIFF. Sincroniza fotos por el iPod en formato JPEG, BMP, GIF, TIFF, PSD (sólo Mac) y PNG. Pantalla LCD retroiluminada en color de 1,5". Conector para base Dock y miniconector estéreo. USB mediante conector para base Dock. Hasta 24h de música y 5 de dispositivos de música. Carga rápida: permite alcanzar el 80% de autonomía en tan sólo 1,5h.



**32"**  
**LG**  
HD ready  
HDMI™  
HIGH-DEFINITION MULTIMEDIA INTERFACE

**599€**

TV LCD 32"  
Alta Definición

**LG**

**TELEVISOR LCD 32-LE-2R**  
Televisor LCD panorámico de 32" preparado para alta definición (HD READY). Resolución: 1.366x768 pixels. Contraste (cd PRO): 4000:1. Brillo: 500 cd/m<sup>2</sup>. Ángulo de visión (H/V): 178°. Tiempo de respuesta: 8 ms. New XD Engine. Filtro digital Ed. Reductor de ruido 3D. Control de temperatura del color. Sonido SRS Surround. Teletexto 1.500 páginas. Programador. Función PIP. Conexiones: 2xHDMI, entrada RGB, entrada Audio PC, entrada RF, entrada RS-232C, entrada de componentes, 2 entradas A/V, entrada S-Video, 2 Euroconectores.



**2 Televisores**  
**DIVX**  
**Sintonizador de Televisión**

**189€**

**AIRIS**

**REPRODUCTOR DVD PORTÁTIL IDX-L269 DUAL**  
Reproductor DVD portátil con doble pantalla-juegos. Compatible: MPEG4, DIVX, DVD, VCD, MP3, CD, CD-R, CD-RW, WMA. Función electrónica anti saltos. Bloqueo infantil. 2 monitores TFT LCD de 7". Televisión analógica multisistema. Sonido Dolby Digital. Altavoces integrados en los monitores. Mandos a distancia (del DVD y 2 para cada monitor). Incluye CD con 300 juegos y 2 Joysticks para jugar.



**Grabación directa DVD**  
**Zoom óptico 40x**  
**Pantalla LCD 2,5"**

**399€**

**SONY**

**VIDEOCÁMARA DIGITAL DCR-DVD106E**  
Videocámara digital con grabación directa en DVD. Óptica Carl Zeiss Vario Tessar. Formato de grabación y reproducción: DVD-R/-RW/+RW/+R DL, VideoNR. Zoom óptico 40x. Pantalla LCD táctil de 2,5". Micrófono estéreo. Sonido Dolby Digital AC-3. Estabilizador de imagen SteadyShot electrónico. Super NightShot electrónico. Salida USB 2.0. Ranura para tarjetas Memory Stick Duo. Compresión de imágenes en JPEG.

**PROMOCIÓN ESPECIAL**

**REVELADO FOTOGRÁFICO DIGITAL Y ANALÓGICO**

**FUJIFILM**

100 copias por 12€ **12 céntimos copia**  
200 copias por 18€ **9 céntimos copia**

**MULTIOPERADOR MÓVIL**

Canjea tus puntos  
Plan Renove  
Prepago/postpago

Telefonía  
movistar  
vodafone  
orange

**URENDE**  
La compra inteligente

**SERVICIO DE ATENCIÓN AL CLIENTE**  
**900 30 40 40**  
info@urende.es

Los precios de este catálogo ilicvan el IVA incluido. Ofertas válidas del 9 al 19 de Mayo de 2007.



Los azulones viajarán al Olímpico de Montjuïc

## Semana decisiva para el Espanyol

La semana álgida del Espanyol, en la que ha perdido frente al Real Madrid en Liga y jugará ante el Sevilla en la final de la Copa de la UEFA, finalizará con la visita del Getafe al estadio Olímpico, cita que está prevista para el domingo, 20 de mayo. El equipo periquito podría llegar a este encuentro con su segundo título consecutivo, después de que la pasada temporada se alzara con la Copa del Rey, aunque la competición regular fue una agonía para el club, que tuvo que esperar a la última jornada para saber si permanecían en Primera División una campaña más. En esta ocasión, la Liga no es su prioridad, ya que ha conseguido los puntos necesarios para mantenerse en la máxima división durante una temporada más, y tiene escasas opciones de entrar en puestos europeos por esta vía.

Ernesto Valverde, el que fuera entrenador del Athletic de Bilbao, fue el encargado de afrontar la complicada tarea de sustituir a Miguel Ángel Lotina en el banquillo periquito. El joven entrenador (43 años) volverá a vivir una final de la Copa de la UEFA con el Espanyol. Corría 1988, y por aquél entonces



era Javier Clemente el entrenador de los periquitos. El tercer puesto conseguido en Liga en la 86/87 (por detrás de Real Madrid y Barcelona), le dio derecho a pasearse por Europa. Y lo aprovechó dejando en la cuneta a rivales como el Borussia Moenchengladbach, el Inter, el Milan, el Vitkovice y el Brujas. Su último escollo era el Bayern Leverkusen ante el que se impusieron en casa por la mínima en la final a doble partido. Sin embargo, en el encuentro en Alemania el título se decidió en la tanda de penaltis... y el Espanyol cayó. En ese equipo jugaba Ernesto Valverde, que el miércoles, 16 de mayo vuelve a tener la oportunidad de ganar la UEFA, esta vez en Glasgow ante un rival más cercano: el Sevilla.

La lluvia de emociones fuertes puede pesar en los jugadores para el partido ante el Getafe, al que podrían llegar montados en un Mini (premio que ha prometido el vicepresidente del club a cada jugador si vencen en la final). Tamudo y Luis García, que entre ambos suman más de la mitad de los goles del conjunto, son los pilares sobre los que se asienta el equipo de Valverde. **R.G.**

El Getafe volverá al Camp Nou con la remontada de la Copa aún en la mente

## El sabor de la revancha

El gol de Messi en el Camp Nou, que dio la vuelta al mundo, la posterior remontada del Getafe en el Coliseum y su clasificación para la final de la Copa del Rey. En los últimos dos partidos frente a los azulones el Barcelona ha pasado de tocar un título a tener que volverse a casa con las manos vacías y la mochila llena de goles. Los de Bernd Schuster se vengaron con un 4-0 del varapalo recibido en el estadio azulgrana en la ida de la competición del KO, donde perdieron por 5 a 2.

Pero la Liga es otra historia y el Barça se juega el título. Si en la primera vuelta no pudo contar con jugadores como Messi, Eto'o o Ronaldinho, esta vez tendrá que poner toda la carne en el asador para enfrentarse a un equipo que ya sabe lo que es vencer a los catalanes. Una vez que se enfrente al Getafe, tan sólo restarán dos jornadas para que finalice la competición. No puede permitirse errores como los que le costaron los tres puntos ante rivales como el Villarreal, el Zaragoza o el Sevilla. A su favor, el equipo de Rijkaard puede presumir de ser el único conjunto, que no ha perdido en competición nacional en su estadio, aunque en esta campaña tampoco ha sido capaz de encadenar más de tres victorias consecutivas.



El actual campeón de Liga y de Champions no está teniendo su año. Hace doce meses, en la trigésima sexta jornada (la misma en la que se enfrentará al Getafe), ya se había proclamado campeón. En esta ocasión, ha perdido todos los títulos que ha disputado: la Supercopa de España, el Mundialito de Clubes, ha caído en la Champions League y también

ha sido eliminado de la Copa.

La lesión de Eto'o, que le ha mantenido fuera de los terrenos de juego durante gran parte de la temporada, ha hecho mucho daño a los blaugranas. El delantero, *pichichi* de la Liga 2005/06 con 26 dianas, en ésta apenas supera las 10. Ronaldinho, sin embargo, mantiene su listón, y en esta campaña ya ha alcanzado

la misma cifra de tantos que consiguió la pasada: 17. Ambos jugadores están siendo colocados en otros clubes, y se rumorea sobre su futuro para la próxima temporada.

El que tampoco está claro si continuará en el Barcelona es su técnico. Frank Rijkaard (Ámsterdam, 1962), se formó como jugador en las categorías inferiores del Ajax, donde jugó en el primer equipo. Tras un breve paso por el Zaragoza (tan sólo disputó 11 partidos), recaló en el Milan, donde ganó dos Ligas de Campeones (88/89 y 89/90), a la que se sumaría la que consiguiera en su club de origen, el Ajax, al que volvió a jugar antes de retirarse en 1995. Su palmarés es amplio, y entre los trofeos que atesora se pueden contar una Eurocopa, una Recopa de Europa, dos Supercopas de Europa o dos Intercontinentales, entre otros.

Como entrenador se inició de la mano de Guus Hiddink en el banquillo de la selección holandesa, a la que posteriormente dirigió como primer técnico. Pasó una temporada en el Spartak de Róterdam (2001/02), antes de fichar por el Barcelona en el 2003. Con el club catalán ha conseguido sus primeros triunfos, logrando dos Ligas, dos Supercopas de España y una Champions League.

**Raquel González**



# LUNA DE MADRID

PROMOTORA INMOBILIARIA Y URBANISTICA

Plaza Canto Redondo, Nº 4 • 28901 Getafe - Madrid



El 23 de junio en el Santiago Bernabéu, el Getafe luchará por la Copa del Rey

# “¡Sí, sí, sí...! ¡Nos vamos a Madrid!”

La fiesta que se vivió en Getafe tras la histórica remontada ante el Barcelona fue sólo un anticipo de lo que puede ser la final de la Copa del Rey, el próximo 23 de junio (cada socio podrá adquirir dos entradas con precios que oscilan entre los 40 y los 125 euros para el partido que se disputará a las 22.00 h.). Las peñas ya comienzan a preparar el hito histórico que supone pelear por un título y su plan es cortar la Castellana para subir al Bernabéu..., o al menos uno de los carriles. La marea azul partirá de Atocha y se extenderá por la arteria principal de la capital hasta llegar al campo madrildista. La opción de que los autobuses lleven a 40.000 aficionados azules hasta el estadio se antoja más complicada, según se aseguraba desde la Federación de Peñas del Getafe. Cualquier cosa parece ya posible con este conjunto que ha desvelado su amuleto: la corbata verde que habitualmente luce su presidente, Ángel Torres, en los partidos y que es el secreto de que el equipo gane cada domingo. “Cuando no me la pongo y perdemos, me echan la bronca”, aseguraba el mandatario, exultante tras el 4-0 al Barcelona. Los jugadores tampoco se quedaron atrás. Se mezclaron con los aficionados en la invasión del césped que se produjo en el Coliseum, fueron manteados y disfrutaron de la fiesta antes de darse un remojón en el vestuario. Ante la insistencia de los seguidores volvieron a salir al palco donde corearon el “¡Sí, sí, sí...! ¡Nos vamos a Madrid!”, mientras en el campo se recordaba al ausente autor del golazo del partido de ida. “¿Dónde está Messi, ahora dónde está Messi?”. Paredes, Abbandanzieri (que volvió a dejar su puesto a Luis García bajo los palos), Casquero, Güiza... todos participaron en la fiesta. También en la sala de prensa, donde voló el agua y se sucedieron los cánticos. La ciudad se echó a la calle y la recién inaugurada plaza del Aficionado recibió su primer baño de multitudes. Pero se echaba de menos a la Cibalina, así que adelantándose a la próxima inauguración de la fuente, cientos de aficionados sorteaban vallas, entraron dentro de la obra y descubrieron la renovada imagen. La fiesta continuó hasta la madrugada. Por las calles de Getafe no cesaban de sonar los pitidos de los coches festejando la proeza. Parecía muy lejano ya el partido que se había disputado en el Coli-



seum Alfonso Pérez, donde los jugadores fueron recibidos por una marea azul, un estadio lleno de banderines... y un Barcelona apático, que daba por bueno el 5-2 de la ida y que, aunque sobre el césped contaba con gran parte de sus estrellas (Eto'o, Ronaldinho, Xavi...), no era capaz de reaccionar. Primero Casquero, que ya había avisado de sus intenciones con un par de ocasiones, después Güiza y ya en la segunda parte, Vivar Dorado y nuevamente el jerezano, fueron los nombres pro-

prios de la histórica remontada. Necesitaban un 3-0 para pasar, y consiguieron un 4-0. Sobrados. Así se celebró el momento más histórico del Getafe que prácticamente se asegura un puesto en la UEFA para la próxima temporada. Pero antes habrá que pasar por el Bernabéu y jugar la final de la Copa del Rey ante el Sevilla. Después de haber eliminado en esta competición a Valencia, Osasuna o Barcelona, puede ser una gesta al alcance de la mano.

Raquel González







**itv**

GETAFE - VALLECAS

EN GETAFE  
ABRIMOS LOS  
DOMINGOS

GETAFE: Ctra. Nacional IV, km. 15,400 · Tel.: 916955762  
VALLECAS: Ctra. Villaverde - Vallecas Km. 3,5 (CTM) · Tel.: 917859198

**Te lo ponemos fácil**

Mejores, más rápidos, más cerca, más fácil y con nuevos horarios incluidos los DOMINGOS

LUNES A VIERNES	7:45 h. a 19:45 h.
SABADOS	7:45 h. a 13:45 h.
DOMINGOS	8:45 h. a 13:45 h.

Para su comodidad disponemos de teléfono de CITA PREVIA **902 154 000**



## Víctor Yuste y Adrián Sánchez recuperan la Escuela Municipal de Bádminton, que cuenta con 22 alumnos

# El deporte más rápido del mundo

Víctor Yuste y Adrián Sánchez, seleccionador sub 15 de la Federación Madrileña de Bádminton y subcampeón de España junior por comunidades, respectivamente, han creado la Escuela Municipal de Bádminton. La Asociación Cerro de los Ángeles y el Ayuntamiento han colaborado en la iniciativa de estos dos jóvenes.

Actualmente, cuenta con veintidós alumnos de edades comprendidas entre los ocho y dieciséis años. "Son más o menos los que queríamos para empezar", explica Yuste. Admite que comenzar el proyecto fue más fácil de lo que en un principio creyeron. Él y Sánchez, junto con otros dos jugadores de la federación madrileña, realizaron una fase de promoción organizando exhibiciones en dos colegios públicos del Sector III, donde captaron a la mayoría de los alumnos. "Nos llevamos una red, unos pósters y les enseñamos un poco lo que era, y la verdad es que fue muy bien".

### Falsos estereotipos

Yuste explica que existe un estereotipo muy generalizado acerca de esta práctica que no se corresponde con la realidad: "Es el deporte de pelota más rápido que existe. Tras el golpeo, el volante puede alcanzar los 340 km/h en un remate". Cuenta cómo durante el Campeonato del Mundo, celebrado el año pasado en Madrid, "invitamos a muchos colegios y una de las cosas con las que la gente se quedaba boquiabierta era con la velocidad. Exclamaban: ¡Si yo pensaba que esto era súper lento! Es la idea que tiene todo el mundo". Además, enmarca al deporte dentro de los más duros que existen, "ya que a nivel físico requiere mucha velocidad de explosión y mucha resistencia. Un partido de bádminton puede durar una hora y uno de tenis cuatro, pero el intercambio de golpes que hay en el bádminton es a lo mejor tres veces superior y mucho más rápido".



Víctor Yuste junto a algunos de sus alumnos en el polideportivo Cerro Buenavista.

Estudiante de último año de Filología, Yuste confiesa que en este curso ha dedicado más

tiempo al deporte que a sus estudios. No sólo es seleccionador sub 15 y entrenador en dos escuelas —además de en la de Getafe da clases en la Marqués de Samaranch situada en el madrileño barrio de Arganzuela—, sino que pertenece al Club Bianconero, es vicepresidente de Comunicación de la Federación Madrileña de Bádminton, y colabora con la española en distintos proyectos, como en el que se encuentra ahora mismo, llamado Se busca campeón, una iniciativa creada "para tecnificar en edades tempranas: básicamente coger

a niños entre ocho y once años y empezar a trabajar con ellos en el marco federativo".

### Mayoría femenina

En lo que lleva la experiencia se han apuntado más féminas que varones, "concretamente tenemos seis chicos del total de 22. No sé la razón, pero ellas suelen interesarse más", aunque declara que "en las concentraciones se ven más chavales, las chicas son menos dadas a competir". La facilidad para destacar es una de las ventajas que Yuste ve en esta disciplina, ya que "al ser una actividad minoritaria, las posibilidades son mucho mayores y existen cosas como los campamentos que vamos a hacer este verano en Guadalajara, donde nos acompañarán Sergio Llopis y Dolores Marco, actuales campeones de España en mixto. Veo mucho más difícil que Raúl vaya de entrenador a un campamento de fútbol". Admite estar "muy contento" con la iniciativa y espera que en el ejercicio que viene pueda enseñar a más alumnos, "unos treinta y tantos, con dos días de clase". Un proyecto que tiene pendiente es crear un nuevo club en Getafe. "La idea es que, dentro de un par de años, o bien traemos una parte de Bianconero aquí, o bien creamos un nuevo club para poder jugar" competiciones federadas. Está convencido que sobre el 2010 "tendremos jugadores de Getafe dentro de los cinco mejores de Madrid".

Pablo Rivas

PROYECTOS & SERVICIOS

astron



Gestiones Urbanísticas  
Promoción de Suelo

C/ Ricardo de la Vega, 3 - 2ºB • Getafe / Madrid • Tel: 91 601 09 71 - Fax: 91 681 05 63



# LOS MOLINOS / BUENAVISTA



**Avda. General Palacio, 12 - 1ª - 1 28902 Getafe**  
**Tlf.: 91.696.35.66 - 91.665.05.76**



Unos de los principales valores del *Complejo Bruma V* es su entorno privilegiado junto *al mar y el bosque mediterráneo*. La naturaleza a la puerta de casa.

Su vivienda contará con fantásticas zonas verdes y con grandes equipamientos *sociales y deportivos*.

El *Complejo Bruma V* le brinda la oportunidad de poder adquirir áticos y pisos de 1 y 2 dormitorios.

Si hablamos de ventajas el *Complejo Bruma V* está situado en una zona de privilegio: junto al mar, centros comerciales, hoteles, puerto deportivo y a un paso de Valencia, del aeropuerto y muy pronto con tren de alta Velocidad. ¿Cómo lo ve?

Una inversión en un lugar así le asegurará una revalorización de su vivienda *garantizada*.



La calidad de vida está en la naturaleza



Tren de Alta Velocidad

Piscina de Verano y Cubierta

Pista Polideportiva

Valencia - 32 America's Cup



MADRID  
C/ Alonso Cano, 3 - 28901 Getafe  
VALENCIA  
Avda. del Mediterráneo, 153 - 46520 Puerto Sagunto  
Tel.: 96 268 30 80 - Fax: 96 268 19 14  
E-mail: decurs@yahoo.es



Canet d'en Berenguer - playa  
VALENCIA



## Caverzaschi y Chamizo entrenan en la Escuela municipal de tenis en silla de ruedas

## “Nos gustaría que jugase más gente de nuestra edad”

La Escuela municipal de tenis en silla de ruedas cuenta con dos alumnos muy especiales. Daniel Caverzaschi y Roberto Chamizo, de 13 y 14 años respectivamente, son por el momento, los únicos integrantes de esta institución dependiente del Club Avantage. Pero ser pioneros nunca les supuso un obstáculo para conseguir logros. El primero ganó el IX Campeonato de Madrid de tenis en silla de ruedas, que se celebró a finales de abril en el Club Alameda de Osuna y fue organizado por la Federación para este deporte de la Comunidad, con la colaboración de la Federación de Deportes de Minusválidos Físicos de Madrid. El mítico Manuel Santana fue el encargado de entregarle el trofeo. El segundo fue elegido jugador revelación en el XVII Campeonato de España, al quedar subcampeón en la categoría de consolación con tan sólo seis meses de práctica en esta disciplina.

### Los más jóvenes

Caverzaschi siempre ha practicado muchos deportes, pero poco a poco ha ido descartando algunos “por cuestiones de tiempo. Ahora me quedo con el tenis y en invierno el esquí”. Asegura que la única diferencia con el resto de jugadores del torneo es la obvia: “Somos mucho más pequeños”. En todo el país el número de practicantes de la disciplina a nivel federado ronda la centena, pero ellos son, con diferencia, los más jóvenes,



De izquierda a derecha Daniel Caverzaschi y Roberto Chamizo, en el polideportivo Juan de la Cierva.

ya que el siguiente tiene 21 años. “Nos gustaría que jugase más gente de nuestra edad, aunque no muchos más, con dos o tres vale”, puntualiza Chamizo entre risas. Él estuvo haciendo baloncesto, pero se desahució porque “esto es lo que me gusta”. Ambos participaron en un partido

de exhibición en el I Master de Tenis sénior de la Comunidad de Madrid, disputado el pasado abril. La muestra se celebró entre la final y el duelo por el tercer y cuarto puesto. En el evento cogieron la raqueta algunos nombres míticos como Mats Wilander, Björn Borg y John

McEnroe, entre otros. Ahora miran hacia el próximo open de Pinto que tendrá lugar del 28 de junio al 1 de julio. Confiesan que probablemente no jueguen ninguna competición hasta esa fecha porque ahora vienen los exámenes “y eso es lo primero”, aunque ambos tienen claro

que les gustaría dedicarse a esto “más en serio”.

Carlos Rodríguez es el director del Club Avantage, instalado en el polideportivo Juan de la Cierva, y entrenador de los chicos. Lleva 22 años en el mundo del tenis y 10 con el club. Además, colabora con la Federación de Minusválidos Físicos de Madrid, ocupando el cargo de coordinador técnico de esta entidad en convenio con la Federación de Tenis de la Comunidad. “Hacemos labores de promoción, exhibiciones, organizamos torneos, masters...”, explica. Para él, “las barreras las ponemos la gente de fuera. Hay otros 17 deportes organizados por la Federación de Minusválidos. Es un colectivo muy abierto y activo”.

El tenis en silla de ruedas tiene las mismas reglas que el practicado por gente sin ninguna discapacidad. Sólo se diferencia en que los jugadores tienen la posibilidad de un segundo bote de la pelota en el campo. Además, Rodríguez explica que “una de las ventajas es que los deportistas pueden jugar con personas que vayan a pie. Además, competiciones no faltan. Existen 18 abiertas a nivel nacional, dos de ellas celebradas en Madrid. Aparte están los campeonatos de España, de selecciones autonómicas y los realizados en cada región”. Para él, “lo que hacemos aquí es un superdeporte minusvalorado, estos chicos son deportistas como la copa de un pino”.

Pablo Rivas

## El técnico del Club Balonmano Getafe, Francisco Santiago, confía en subir a Segunda Nacional

## “Muchas casualidades se tendrían que dar para no ascender”

A falta de cuatro jornadas para que finalice la competición regular, el Club Balonmano Getafe tiene a tiro de piedra el ascenso matemático a Segunda Nacional. Francisco Santiago, entrenador del equipo sénior masculino, está satisfecho con la campaña que han realizado sus jugadores. “El objetivo principal era recuperar la categoría que perdimos la temporada pasada y estamos a punto de conseguirlo”. Con ocho puntos en juego, y cuatro de ventaja sobre el primer equipo que está fuera del ascenso, “muchas casualidades se tendrían que dar para no conseguirlo”, asegura. Su enfrentamiento ante el Recuerdo, el domingo, 20 de mayo, puede significar la consecución matemática de su objetivo, toda vez que no lo pudieron lograr en la última jornada disputada, en la que cayeron derrotados ante el Majadahonda. “Teníamos muchas bajas, sobre todo en el centro de la defensa. Hicimos lo que pudimos”. No ha sido fácil, de todas formas, llegar hasta este punto. “Llevamos toda la temporada con un único portero”. David Bravo había dejado la competición hacía algunos años,



El equipo sénior del Club Balonmano Getafe.

pero esta temporada decidió volver. “Estaba fuera de forma, pero ahora es uno de los mejores guardametas de la categoría”, asegura su entrenador. “Lo tenemos en palmitas, porque en balonmano lo ideal sería tener tres porteros”, y al ser el único tienen que cuidarlo para que no se lesione. “No es difícil que tenga un percance, un esguince, un golpe

fuerte..., pero así llevamos toda la campaña”. Están abiertos a todo el que quiera formar parte del club, “incluso si tan sólo quieren venir a entrenar”. De hecho la última temporada “hemos recuperado a muchos jugadores que habían pertenecido al equipo y que habían dejado el balonmano”. Santiago confía en que con el ascen-

so a Segunda Nacional se animen a regresar algunos que habían optado por irse a otros clubes. “Este año sabíamos que éramos favoritos para subir, porque siempre pasa lo mismo: aquellos conjuntos que acaban de descender están en la parte alta de la tabla”. De hecho, tras el Recuerdo, su próximo rival será el Chinchón, con el que “tenemos his-

torias paralelas: subimos y bajamos de categoría a la vez. Nos conocemos mucho y es un partido que siempre nos gusta jugar. Van líderes y están clasificados matemáticamente para el ascenso, pero el encuentro puede inclinarse hacia cualquier lado”. Los que les enfrenten al Iplacea y al Tres Cantos serán los partidos que cierren la campaña para el conjunto local.

El Club Balonmano Getafe cuenta, además del masculino, con un conjunto sénior femenino y otros tres de balonmano playa. “Para crecer más y seguir consiguiendo ascensos necesitaríamos tener una base más sólida, equipos en juveniles, cadetes...”. Algo complicado para una entidad modesta en la que se trabaja “por amor al arte. Los jugadores tienen que pagar para poder jugar”, y la cifra anual asciende a más de 200 euros. “El Ayuntamiento tan sólo nos da facilidades para usar el campo de San Isidro”, lugar en el que disputan sus partidos.

Raquel González

CB Getafe-AD Recuerdo  
Polideportivo San Isidro  
Domingo, 20 de mayo, 13.30 h.



EMPRESA:  
ESPECTACULOS  
**AREMAR**  
de la Asociación de Arenas y Aficionados

COLABORA:  
**AYUNTAMIENTO DE GETAFE**  
Cultura



**Sábado 26 de mayo - Corrida de toros** A las 18:30 h.

**Toros de Juan Albarrán para  
RIVERA ORDÓÑEZ  
EL FANDI  
CÉSAR JIMÉNEZ**

**Domingo 27 de mayo - Novillada con picadores** A las 19:00 h.

**Novillos de Vergara Azcárate para  
FRANCISCO PAJARES  
ROMÁN PÉREZ  
JAVIER CORTÉS (Que debuta con picadores)**

**Lunes 28 de mayo - Corrida de rejones** A las 19:00 h.

**Toros de Gabriel Rojas para  
RAÚL MARTÍN BURGOS  
ANDY CARTAGENA  
JOÃO MOURA HIJO**



# GETAFE

Teléfono de reservas:  
659 011 482

Venta anticipada en las taquillas de la plaza de toros desde el 21 al 25 de mayo. De 11:30 a 14 h. y de 17 a 20:30 h.

 **FOGESA**

 **GARCIA**  
CONSTRUCCIONES Y PROMOCIONES

 **INSTALACIONES SOLARES**  
Tel.: 911 299 838  
www.alfonso.es



Vecina de El Bercial y voluntaria en el centro cívico, **Eduarda Menchero** ha dedicado su tercer libro, *Dos manos entrelazadas*, a su difunto marido

## “Amaba las letras cuando aún no sabía escribir”

Recaló en El Bercial en 1970 y en la localidad aprendió a escribir. Eduarda Menchero presenta ya su tercer libro, *Dos manos entrelazadas*, de poesías y relatos, que dedica a su marido al año de fallecer. En su pueblo natal, Urda (Toledo), el campo substituyó

a la escuela. Apenas sabía firmar pero memorizaba los versos y solicitaba a alguien su redacción. Es voluntaria en el centro cívico de su barrio y fue una de las promotoras de la asociación Nuevos Horizontes, en la que ocupó cargos de secretaria y presidenta.

Con el compromiso por delante de no emocionarse y no llorar, “aunque lo haga en mi casa”, Eduarda Menchero Tapia, de 68 años y vecina de El Bercial, habla del libro que acaba de presentar y que dedica a su marido, fallecido en mayo del 2006. Bajo el título *Dos manos entrelazadas* —las del matrimonio— se guardan setenta páginas de relatos y poesías, una carta simbólica que la viuda envía a su conyugue (una fotografía de los dos hace de fondo en la página), un resumen de la biografía del caballero y un prólogo escrito por la profesora que ambos compartían en la Escuela de Adultos. Algunas narraciones están firmadas por gente cercana a la pareja.

En tamaño DINA-4 y encuadernado con canutillo de momento —quizá en un año se convierta en una obra editada—, la escritora manifiesta con humildad que “no es un libro que pueda estar reflejado en un salón. No es una cosa vistosa, con tapas de piel”. Llamativa sí que es la portada, obra de Fermín Tocado, quien da clases de pintura en el Centro Cívico El Bercial, como voluntario, igual que Menchero. Pero el trabajo que ha llevado el volumen y las palabras reflejadas en él afloran “muy del corazón”. En una conversación le resulta difícil expresar sus sentimientos. Con un folio en blanco y un bolígrafo la cosa cambia. Su mano hace de su voz. Sobre el papel plasma sus emociones.

“A mí, escribir me gusta mucho”. Para comprender la pasión que tiene por las letras hay que remontarse a su infancia. Nacida en Urda (Toledo), “me robaron en mi niñez el privilegio de ir al colegio”. De familia campesina tuvo que ayudar desde pequeña en las tareas agrícolas y colaborar en el hogar. Dice que, en aquel momento, “el lápiz que tenía era la herramienta de trabajar, y los folios eran el campo”. Sabía “mal firmar” y apenas trazar una grafía. Pero sin saber escribir lo hacía. Memorizaba versos que luego pedía “a cualquiera” que los redactara.

### El paso a la publicidad

Allá por el año 1970 recaló en el barrio de El Bercial. Cuando se pusieron en marcha, después de morir Franco, las escuelas de adultos Eduarda Menchero no tardó en matricularse. Fue una de las pioneras. Y es que “mi meta era, porque no podía ser otra, que cuando a



**“Me robaron en mi niñez el privilegio de ir al colegio”**

**“El lápiz que tenía era la herramienta de trabajar, y los folios eran el campo”**

mí me llegara un papel, poder rellenarlo, el padrón del Ayuntamiento... y que lo que yo pensara lo pudiera plasmar, con más faltas o

con menos”. Su paso por las aulas le llevaron a aparecer en “*la revista de Getafe, en el boletín*”. Un texto y su firma. La incitadora de esta

colaboración fue su profesora, “que aún sigue de amiga y la tengo aquí al pie del cañón”. Otros medios se hicieron eco de su actividad y ocupó unos minutos radiofónicos en Radio Getafe.

Con el deseo ya cumplido de saber plasmar sus sentimientos comenzó a publicarlos. En la poesía encontró la vía para hacerlo en su primer libro, *El nacer de las colinas*. En él, precisamente, “quería reflejar el cambio de no tener la oportunidad de escribir a tenerla. Y me la dan aquí, en Getafe”. Fue el alcalde, Pedro Castro, el encargado de presentar el ejemplar. También de versos y autobiografía se compone el segundo trabajo de la escritora, *El perfil de una vida*. De composición libre “pero siempre cargada...”. Para esta ocasión el regidor de su pueblo natal llegó a la capital del sur para el acto oficial de presentación. En Urda, además, hizo Eduarda Menchero de pregonera en las fiestas de 2002.

En la mesilla guarda libros, un cuaderno y un bolígrafo. Acostada sobre la cama tiene muchos momentos de inspiración, entonces “me levanto y escribo las ideas. Mi marido me decía que parecía un notario”, siempre con los apuntes.

### Una gran familia en el barrio

El barrio “era una isla desierta” en el año en que el matrimonio se estableció en él, pero “muy solidario. Se creó como una familia”. La lejanía con el casco urbano “nos ha unido más”. Su ingreso en la escuela no sólo permitió a Eduarda Menchero convertirse en escritora. De ahí surgió la asociación Nuevos Horizontes, que en un principio aglutinaba a una decena de mujeres y “legamos a estar más de sesenta”. Fue una de las promotoras, secretaria por un tiempo y presidenta por otro. Alrededor de tres lustros perteneció Mechero a la agrupación, que dejó en 2004. “Dio mucho auge al barrio, mucha cultura. Aquí no había centro cívico, ni iglesia, ni centro de salud”. Nuevos Horizontes sigue su camino y continúa “haciendo cosas por el barrio”. Desde que el centro cívico abrió sus puertas en El Bercial, la escritora ha estado ahí como voluntaria y colaboradora en distintas iniciativas. Presta su mano, por ejemplo, al grupo solidario Frente a una mirada, que pone sus ojos en el Tercer Mundo.

Susana Zorraquino

Anuario  
**Getafe'07**

**¡Ya a la venta!** en kioscos y librerías

Toda la información de la Capital del Sur por sólo 6 €





# JAVIER CORTÉS

De Getafe  
y Torero  
de Primera

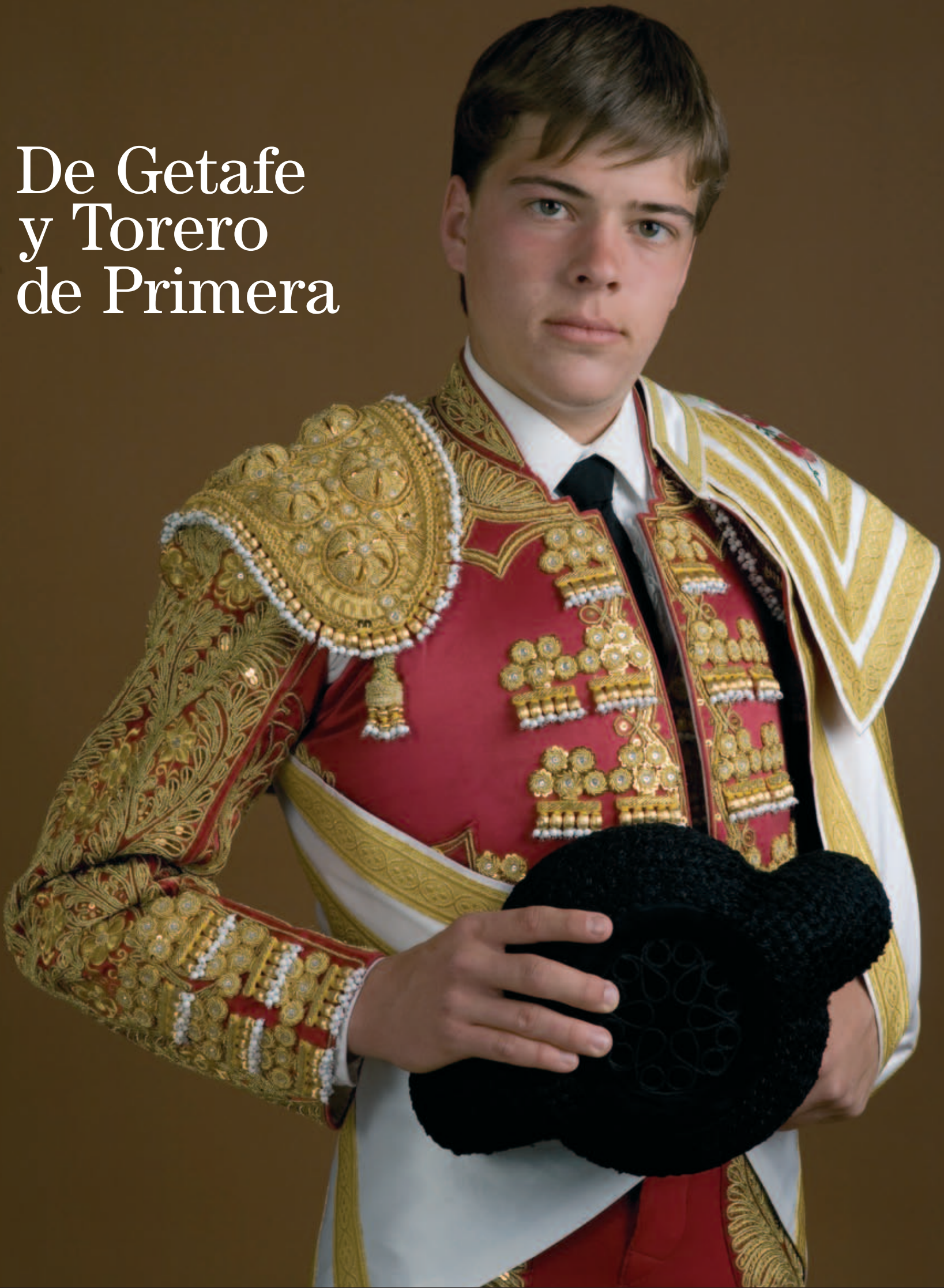

**DEBUT CON PICADORES**

Domingo, 27 de mayo de 2007 - Plaza de Toros de Getafe



# disfruta getafe

MÚSICA - ARTE - TEATRO - COMER - COPAS - PLANES

en Fiestas

## ARTES GRÁFICAS

**COPYSELL**  
ARTES GRÁFICAS Y REPROGRAFÍA

CARTELERÍA • PROYECTOS  
ENCUADERNACIÓN  
GRANDES FORMATOS

Plaza Gálvez, 3 • Tfno: 91 665 26 05

**EX** SERVICIOS GRÁFICOS  
**TAMPACION**

TODO EN FOTOCOPIAS • SERIGRAFÍA  
IMPRESIÓN • ROTULACIÓN, etc...

**CANISSETAS**  
EN 24 h.  
PARA GRUPOS  
Y PEÑAS

C/. Jardines, 16 • 28901 GETAFE (Madrid)  
Tel.: 91 696 23 80 • Fax: 91 601 69 09

## AUTOESCUELAS

**AUTOESCUELA  
CAMPUS**



C/ Azahar, 2 • 912992642



C/ SAN JOSÉ DE CALASANZ 18 • 916952019  
AVDA. ARCAS DEL AGUA S/N • 916955994  
C/ RAYO 49 • 916954879  
C/ LEGANÉS 67 • 916839393  
C/ VIOLETA PARRA 1 • 916840218  
PLAZA ESTALACTITA S/N • 916838432  
C/ JUAN DE BORBÓN 2 • 916832827

## BARES Y TAPAS

**a tapear**

TU LOCAL DE CAÑAS Y TAPAS  
RACIONES, TOSTAS Y MONTADITOS  
GRAN TERRAZA

C/ Arboleda, 7 • 645 667 120

## Reincidentes y Boikot acompañarán al roquero

### Rosendo: "Habrá de todo un poco"

Rosendo Mercado llega a Getafe con nuevo disco bajo el brazo: *El endémico embustero y el incauto pertinaz*, que estará en las tiendas el 29 de mayo. Eso no impedirá que en el concierto que ofrecerá el 2 de junio en el campo de fútbol de Magallanes, se escuchen canciones de las de ahora y de las de siempre. Sus seguidores, desde su etapa en los Leño, podrán recordar viejos tiempos a ritmo de *El tren* o *Este Madrid*. "Habrá de todo un poco", como él mismo adelanta.

Este cantante, guitarrista y compositor madrileño, "de Carabanchel", asegura haber mantenido cierta vinculación con Getafe, "por eso de la cercanía. Sobre todo los años en los que empezaba en esto de la música, en alguna escapada nocturna fui a parar a algún garito de por allí". Entre cañas, entabló amistad con el músico getafense Antonio García de Diego, al que admira. "Por aquel entonces, él tocaba con Miguel Ríos y eso para mi era algo grande", confiesa.

Rosendo compartirá escenario durante la misma jornada con Reincidentes y Boikot. "Son amiguetes". Por ejemplo, con los últimos ha mantenido relación desde sus inicios, "por eso de que son también madrileños. Conociéndolos, prometo una noche de buen rock&roll".

#### Diversión y reivindicación

El "tito Rosendo", llama cariñosamente Fernando Madina, voz y bajo de Reincidentes, al roquero madrileño. "Será todo un placer y habrá colaboración" en el escenario que compartirán en la localidad. Igual que con Boikot, sonido más familiar para el grupo sevillano de Madina, ya que acaban de terminar una gira en la que viajaban juntos, *Ni un paso atrás*. Getafe será el primero de los *bolos* estivales de Reincidentes. "Tenemos muchas ganas de empezar el verano con buen pie, con mucho rock, diversión y reivindicación, que es la identidad de la banda". *Dementes*, su último disco, y un repaso de los trece trabajos anteriores se oirán en el Magallanes. El grupo se formó hace dos décadas y en el ecuador de su carrera, "hace como diez años", conocieron ya al público getafense. Madina recuerda vagamente, y espera no equivocarse de municipio, que "hubo disturbio, se lió una muy gorda. Yo creo que no llegamos ni a tocar. Hubo detenciones y todo". De la ciudad también conocen al club azulón, que se ha convertido en



Rosendo, en el centro, flanqueado por los músicos de su banda.



Los componentes de la banda de rock Reincidentes.

un embajador de la capital del sur, "con un gran entrenador, por cierto".

Ruth Holgado/Susana Zorraquino

**Rosendo, Reincidentes y Boikot**  
Campo de fútbol de Magallanes  
Sábado, 2 de junio; 23.30 h.

TU MEJOR ELECCIÓN  
comidas y cenas  
Abierto de lunes a sábado

ERNESTO CHE GUEVARA NO. 2 • PLAZA DEL CANTO REDONDO

Teléfono: 91 683 11 35





## Amparo Llanos, guitarra de Dover:

## “La gente verá un grupo nuevo”

“Nos lo pasamos genial en el escenario”. Amparo, una de las hermanas Llanos que forman el corazón de Dover, está encantada con el nuevo giro que ha dado el grupo en su último disco. “La gente se queda sorprendida de cómo es el *show*” y Cristina, la vocalista principal del grupo, “parece otra persona. Ha sido como empezar de cero otra vez, como si fuera nuestro primer disco”. A Getafe llegarán con la gira recién estrenada de su álbum *Follow the city lights* y con un espectáculo remozado en el que no se descartan las sorpresas. “Habrá muchas cosas especiales y la gente verá un grupo nuevo, pero no veremos desvelar nada”, asegura la guitarrista.



Los integrantes del grupo Dover.

Los arreglos discotequeros son la principal nota distintiva de este disco. “Entre la gente que nos sigue desde hace tiempo, ha habido quien ha reaccionado bien y quien se lo ha tomado mal. Palpamos esas sensaciones por lo que vemos en Internet. Cuando acabamos el último trabajo teníamos la sensación de que estábamos agotando una fase, que estábamos adquirien-

do una fórmula para todas las canciones y eso es algo horrible”. Amparo apostó por el ritmo de baile, y un día llegó a los ensayos con la idea de *Let me out*. “A Cristina le encantó y en un par de días ya teníamos la maqueta”. La electrónica, “algo que siempre nos había horrorizado”, se convirtió desde ese momento en el nuevo reto de Do-

ver para su último trabajo. “Ha habido mucho que aprender y ha sido hasta refrescante para todos”. Nuevo vestuario, nuevo escenario, y en definitiva un espectáculo muy distinto al que se pudo ver en la localidad hace unos años. “Getafe está muy cerca de donde ensayamos y alguna vez sí que me he pasado por ahí”, explica Amparo, que ha

colaborado activamente en el reto de las canciones que van a presentar. “Hemos estado trabajando todo el invierno en el repertorio y todos los temas han pasado por un filtro electrónico. Algunos han quedado tan discotequeros, que casi no se reconocen”. Así, recuperarán éxitos como *Devil come to me*. Aunque su propuesta en este caso

es novedosa, siguen manteniendo las letras en inglés. “Estamos muy cómodos y hemos tenido la suerte de que al público en España le ha gustado”.

Raquel González

## Dover y Sr. Trepador

Domingo, 27 de mayo, 22.00 h.  
Campo de fútbol de Magallanes

## Julián Hernández, líder de Siniestro Total:

## “Será una noche que cambiará el rumbo del rock”

“A parte de una presencia física arrolladora, *rock and roll*, diversión sin límite y muchísimo amor”. Esto es lo que Siniestro Total ofrecerá en el Recinto Ferial, una parada que hace dentro de la gira que conmemora sus 25 años cumplidos (diciembre, 1981). Estas palabras las propone el líder, y fundador del grupo gallego, Julián Hernández, y dice más: “Será una noche que cambiará el rumbo del *rock* y todos encontrarán el amor. El que se la pierda, él verá”.

El veterano quinteto (Javier Soto, Ángel González, Jorge Beltrán y Óscar G. Avendaño completan la formación) resolverá un directo único. “Cada noche es distinta; no puede haber dos iguales”. Siguiendo esta idea tienen como base un “guión general”, del que se salen, claro. Tocarán, sin pensar en la promoción, temas que han levantado la complicidad con el público por sus letras mordaces. Después de verano verá la luz la décimo séptima entrega grande de la banda, *Que parezca un accidente*, un disco grabado en directo en el mismo espacio que acogió el debut de Siniestro hace un cuarto de siglo. Por el mismo escenario que pisará



El grupo Siniestro Total al completo.

el conjunto gallego habrá actuado previamente el getafense Paraelissa. “Conozco el nombre porque me hizo gracia, aunque no sé más de ellos”. La oportunidad para encontrarse la han servido en bandeja las fiestas. Hernández es un adicto a la cultura popular. Cavila sobre Getafe y dice que “es impresionante” que existan ciudades tan grandes

al lado del mismo Madrid. “No es tan grande como Vigo pero por los pelos. Hace falta un guía para andar por allí, y lo buscaremos”, para tomar alguna copa y empaparse del ambiente. Conoce la localidad. Ha estado en ella. Residió una prima, “pero se mudó”. ¿Y qué dicen los de Paraelissa de Siniestro Total? “Transmiten buen

rollo”, propone José Carrasco, una de las voces principales del grupo local. Y ahí encuentran un punto en común las bandas, aunque “estamos en diferentes estilos”. El pop-rock melancólico con toques electrónicos es el que defiende Paraelissa. Los hermanos Carrasco (José y Sergio), Paco López, Julián Rubio y Miguel *El Negro* ofrecerán

en su actuación la música de su último trabajo, *Sentimientos Enjaulados*, “y un par de versiones” de Kiko Veneno, *Echo de menos*, y MClan, *Llamando a la Tierra*, además de algunas canciones que están trabajando para su nuevo disco, que podría ver la luz a finales de año. Desde el escenario el quinteto verá caras conocidas, sus vecinos. “Eso nos alegra, a casi todos los conoces”. Y como getafenses disfrutaran de las fiestas de su pueblo y piensan ir a escuchar otros conciertos, entre ellos el de Efecto Mariposa, tras el cual llamarán a la puerta del camerino para conocer en persona a los integrantes, aceptando así la invitación que Susana Alva, la cantante, ha hecho al grupo local por elegir un tema suyo para concursar a principios de año en el programa Misión Eurovisión. Sobre el paso por TVE como aspirantes a respresentar a España en Europa, Carrasco dice que la vida del grupo ha cambiado porque fue publicidad para ellos y son más conocidos, “te abre puertas”.

Susana Zorraquino

## Paraelissa y Siniestro Total

Recinto Ferial  
Lunes, 28 de mayo, 22.00 h.



**COCINA FRESCA  
VINO DEL PAÍS**

*El Pan Pan  
vinoteca*

Teresa de Calcuta, 2  
(Frente al Coliseum)  
912285474-675975515

**CERVECERÍA - TAPERÍA  
L'ANTIGUA de Getafe**  
Fundada en el 2000

**ESPECIALIDADES:**  
Canapés - Ahumados  
Tapas de Cocina - Ibéricos

Avda. de las Ciudades, 5 • 912958074

**Bar BOLI**  
Buenos aperitivos

C/ Carabanchel, 5  
91 287 93 32

**La Barrica**  
Cafés, Tapas y vinos

C/ Magdalena, 11

**EL CASAR**  
C/ Almazara, 2

ESPECIALIDAD EN BACALAO  
91 665 10 19

TAPAS • VINOS • COPAS

**ESQUINITA  
VINOTECA**

C/ Leganés, 7 (Esquina Don Fabrique)

**Bar EL CASTELLAR  
ENOTECA**

CERVEZAS-VINOS  
ESPECIALIDAD EN ANCHOAS  
VERBENA DE AHUMADOS

C/ Carabanchel, 10

RESTAURANTE

**La Milana**

- Menús diarios
- Menús especiales fin de semana
- Especialidad:  
PALETOS de SOLOMILLO  
PATATAS DE LA ABUELA

Plaza de la Pasión, 7 • 91 695 95 51

**Bar EL LOCAL**

- Buenos aperitivos
- Raciones
- Tostas variadas

Plaza Magdalena s/n (Junto Catedral)

**Cervecería  
LA PENÚLTIMA**

TAPAS, RACIONES, BURGUER  
FUTBOL en PANTALLA GIGANTE  
GRIFOS DE CERVEZA EN LAS MESAS

C/ Fuenlabrada, 12 • 680985108

**Rincón de los  
Culinarios**

RACIONES • TAPAS  
MENÚ ESPECIAL  
SÁBADOS Y DOMINGOS  
GRAN TERRAZA DE VERANO

Avda. Rigoberta Menchú, 11  
91 601 73 02

**Festejos La Penúltima...**

Te organizamos tu fiesta privada,  
cabeza, striptease, fiesta de espuma,  
lo que se te ocurra.  
DÉJALO EN NUESTRAS MANOS

**FINCA PRIVADA**  
Información: 680985108

**El Viajero  
de las  
Tapas**

C/ Sánchez Morate, 10  
91 228 47 01

**Cómete el mundo**  
Viajamos por todo el mundo  
para traerte las mejores tapas

La Taberna  
del Filibustero

**Libertia**

Calle Pizarro 17  
tapas / vinos / cervezas / mojitos

**Café - Bar  
EL ZOPICO**

DESAYUNOS  
TAPAS  
RACIONES

C/ Hormigo, 3 • 916840443

La cerveza bien tirada

Disfruta de nuestras  
gambas o langostinos  
por 6 euros el plato

Taberna  
**Entre Cañas**  
C/ Polvoranca, 5

Bar - Restaurante  
**LIBRA**

- Menú diario
- Especialidad en:  
Patatas y Saharais
- Banquetes

Avda. España, 57-916836999

El argentino y Nena Daconte cantarán la misma noche

## Coti: "Vivo muy cerca de Getafe y he paseado por allí"



El cantante y compositor argentino Coti actuará en el Magallanes el viernes, 25 de mayo.

Bajará del avión procedente de México y subirá al escenario del campo de fútbol de Magallanes para presentar su último trabajo, *Gatos y palomas*, que recuerda a dos ciudades importantes en su vida: Madrid y Buenos Aires. Coti Sorokin también cantará temas del que fue su cuarto álbum, el conocido *Esta mañana y otros cuentos*, con más de 300.000 copias vendidas. "Haré un resumen de los últimos dos discos", explica, y continúa: "Toco mis canciones con toda dedicación del mundo y con todo el respeto. Pongo hincapié en que se pueda escuchar bien mi voz y ahí está el quid de mi trabajo". Y con esta filosofía llega a una ciudad por la que siente simpatía, sobre todo por el equipo de fútbol azulón, aquel que en Primera División acoge entre sus hombres a jugadores argentinos, el *Pato* y Licht, como Coti, nacido en Rosario. Afincado en Majadahonda conoce las calles getafenses. "Vivo muy cerca de Getafe y he paseado por allí".

El concierto que ofrece el 24 de mayo en el marco de las fiestas encaja dentro de la gira que comenzó a principios de este mes. Vendrá acompañado de su banda, que son "mi gente y mis amigos": su hermano Matías y Nicolás Nieto, a las cuerdas de la eléctrica; Diego Olivero, al teclado, Matía Eisen con el bajo y detrás de la batería, Marcelo Novati. "Nos lo vamos a pasar genial". Anima así a los getafenses a que vayan a ver su directo. "La gente que me conoce disfruta de mis actuaciones. También muchos vienen por curiosidad y vuelven contentos a sus casas".

### Nena Daconte

Junto al compositor y cantante argentino, estarán también Mai Meneses y Kim Famlo, el dúo que da forma al grupo revelación de la temporada: Nena Daconte. "Getafe es otra de las ciudades por las que pasaremos gracias a la gira de presentación de nuestro primer disco, *He perdido los zapatos*", explica Kim,



Los componentes de Nena Daconte.

guitarra y arreglista de la formación. En su actuación no faltará su tercer single *Marta* o los dos anteriores, *Idiota* y *En qué estrella estará*. "También caerá alguna que otra versión, como por ejemplo la de un tema de Bob Dylan que gusta mucho... No queremos desvelar todas las sorpresas porque cada directo es único". Para Kim será la primera vez que pisa Getafe. Para la madrileña Mai, también. "Aprovecharemos las horas previas al concierto para conocer la zona", asegura ella. Ya han compartido tablas con Coti, "ya lo hicimos en el pabellón Príncipe Felipe de Zaragoza en 2006. La experiencia fue grata".

R.H./S.Z.

**Coti y Nena Daconte**  
Campo de fútbol de Magallanes  
Viernes, 25 de mayo, 23.00 h.

**COPAS**

BAR  
**albero**

C/ Ricardo de la Vega Nº 2

**Ay !! Candela**

C/ Felipe Estévez, 9

**Caray**

C/ Leganés, 17



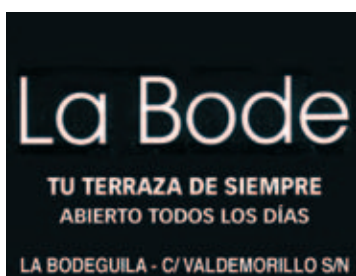

## Susana Alva, cantante de Efecto Mariposa:

### “Si Paraelissa viene a vernos que se pase por el camerino”

Por primera vez el grupo Efecto Mariposa acercará a la localidad su pop y rock con influencia *funky*. Es su sexta gira desde que se constituyera el conjunto, “aunque tocando llevamos como quince años con otras formaciones”, señala Susana Alva, la cantante. En el Recinto Ferial expondrán su último trabajo *Vivo en vivo*, que no sale a la venta hasta junio, y harán un repaso por el resto de su discografía. No faltarán pues “las canciones que nos funcionan muy bien en directo por ser más cañeras” y con ellas esperan conectar con el público e interactuar con él, “contagiar nuestra magia, pasarlo bien, transmitir el buen rollo”. No conocen todavía al auditorio local, pero del madrileño, en general, Susana dice “olé”. Las imágenes proyectadas a las espaldas de la banda hacen más ameno, si cabe, el concierto. Tras la actuación, el grupo saldrá a la calle para disfrutar un poco de las fiestas locales, “a tomar una copa, conocer la ciudad y su gente”. Un tema popular de Efecto Mariposa, *No me crees*, traducido al inglés, se ha convertido en la canción oficial del trofeo que alberga Valencia en sus aguas, la Copa América. El mismo tema fue el elegido por el grupo local Paraelissa y lo versionó en el programa Misión Eurovisión.



Miembros del grupo Efecto Mariposa.

Frente a las pantallas de sus televisiones estuvieron expectantes los componentes de Efecto Mariposa para ver la interpretación de su canción. “Nos dejaron un mensaje en la página web”, cuenta Susana sobre el conjunto getafense, “estamos muy agradecidos”. Tiene un mensaje para ellos: “Si Paraelissa viene a vernos que se pase por el camerino. Queremos conocer-

les”. El mismo día sobre el escenario precederá a Efecto Mariposa otro grupo que, residente en El Bercial, fue igualmente aspirante para representar a España en Eurovisión, Santa Fe. S.Z.

**Santa Fe y Efecto Mariposa**  
Recinto Ferial  
Viernes, 1 de junio, 23.00 h.

## La Excepción compartirá escenario con Macaco y Mr. Kilombo

### El Gitano Antón: “No hace falta que te interese el hip hop para gozar”

Los de Pan Bendito, el *Langui*, el Gitano Antón y la *Dako Style*, atacan por primera vez en la ciudad. El rap de La Excepción sube a un escenario nuevo acompañado de las apariciones estelares de la Peñita del Compás, “que hacen los coros en las grabaciones”, dice Antonio. Sus dos trabajos discográficos, *Cata Cheli* (2003) y *Aguantando el tirón* (2006), harán de fondo musical, aparte de las peticiones del público, a un “show” que estará en gran medida en manos de la improvisación. Una frase para animar a los ciudadanos a acudir al Magallanes: “Entrar sin pagar... ¡loco!”. Más claro, agua. “Y las risas que te hechas. No hace falta que te interese el hip hop para gozar”. Juan Manuel, el *Langui*, tiene familia en el Sector III. Conocen el municipio, “de hecho, alguna vez hemos salido corriendo de allí cuando éramos chavales”, dice el Antón. El gitano recuerda el bar El Trébol, donde tomaban sus cañas y sus tapas. El local era de un “amigo íntimo de mi padre” y celebraban ahí los cumpleaños. Frecuentaban el conocido, y ya desaparecido con ese nombre, Ecus, y también la Fakultad. Eran adolescentes. Ahora, con 27, 28 y 29 años, salir de fiesta es más “complicado”. El último disco editado por el grupo “todavía tiene vida”, pero ya piensan en una tercera entrega. Sería en un futuro incierto pero ya están trabajando. Letras y estribillos suenan en sus cabezas. “Son la mejor banda de hip hop nacional. Han creado su propio lenguaje”, cuenta Dani Carbonell, líder de Macaco, sobre La Excepción. Juntos compartirán escenario la noche del 26, algo a lo que están acostumbrados. “Hemos coincidi-



El *Langui*, en primer plano, junto al Gitano Antón (izq.) y *Dako Style*, de La Excepción.

do en el Viña Rock y en algún festival más. Es una banda impresionante, y en los últimos premios MTV fuimos nominados con ellos”. Finalmente ganó el grupo de hip hop. Incluso han compartido micrófono. “En alguna parte de improvisación han subido al escenario y puede ser que eso se repita en Getafe”, aventura Carbonell sin querer dar más pistas. Se formó por las calles de Barcelona, pero la música de Macaco ha traspasado fronteras, llegando a actuar en lugares tan remotos como Japón o Brasil. Su música está dirigida a toda clase de gente. “Nuestro público es súper amplio. Igual puedes tocar en un festival joven, como en un World Music, donde van personas más mayores. E incluso te puedes encontrar a al-

guien con rastas junto con una señora...”. Este ex componente de Ojos de Brujo visitará Getafe por primera vez, proponiendo un espectáculo lleno “de dinamismo. Habrá nueve músicos sobre el escenario, con una pantalla gigante que interaccionará con las canciones”. La actuación se engloba dentro de la gira en la que dan a conocer su último disco: *Ingravitto*. En este trabajo han contado con colaboraciones de artistas como Muchachito Bombo Infierno, el rapero italiano Caparezza o Lamari, de Chambao. R.G./S.Z.

**Mr. Kilombo, Macaco y La Excepción**  
Campo de fútbol de Magallanes  
Sábado, 26 de mayo, 24.00 h.



**La tequilería**  
de Juan Torres

Abierto: Jueves, Viernes y Sábados

**MÚSICA VARIADA:**  
Desde años 80 hasta actual,  
pachanga ...

**PRUEBA NUESTRO:**  
"Mojito" y "Margarita"  
¡¡EL AUTÉNTICO!!

Visita nuestra página web  
www.latequileriagetafe.com  
**C/ Magdalena, 23**

**MOLOCO**

Abierto de miércoles a domingo  
y vísperas de festivos

**C/ Jardines, 4**

**PUB CRYSTAL**  
C/ Eugenio Serrano, 10

Especialidad en **CAFÉ IRLANDES**  
Tu **HAMBURGUESA** de última hora

**ALL YOU NEED IS POP**

Actuaciones en directo los viernes  
Monólogos todos los domingos

C/Cuevas altas, 6

**UN BUEN DÍA**  
C/Magdalena, 25

Todos los Jueves

- PARAMOUNT COMEDY
- ACTUACIONES EN VIVO

**Zaesta!**  
PUB

ABIERTO TODOS LOS DÍAS  
Fin de semana: **AMBIENTE LATINO**

**C/ Arboleda, 18 • 91 684 03 50**

**DECORACIÓN**

**ICIAR DE LA CONCHA**

Venta, Confección e Instalación  
de artículos Textil-Hogar

C/ Ramón Rubial, 2 - Local 2

Teléfonos: 91-6842760 - 677468607  
E-mail: info@decoraciontextil.com  
Web: www.decoraciontextil.com

## Pirotecnia en el lago del Sector III, la Catedral y el Parque de Andalucía

# Roberto Gómez será el pregonero



El concejal de Cultura, José Manuel Vázquez (izquierda), junto a Roberto Gómez en la puerta del Restaurante Aderezo.

Roberto Gómez será el encargado de dar el pregón de este año. El periodista deportivo ha trabajado en la SER, la COPE, Onda Cero y actualmente colabora en el programa de TVE *El Rondo*, además de publicaciones como *Marca* o *Interviú*. Fue el encargado de cubrir para Radio Madrid las informaciones sobre el equipo de fútbol de la localidad en la segunda mitad de la década de los setenta. "Por aquella época Getafe era otra historia, una ciudad dormitorio con muy mala comunicación con Madrid". Confiesa que sigue yendo al Coliseum todos los domingos, "a no ser que no pueda por razones como Vidal, Pepe Juan y Zambrano, o el entrenador Segura". Centrará su discurso en "el cambio que ha sufrido Getafe, de ser un pueblo castellano manchego a una localidad universal". En su opinión, "los pregoneros están para ensalzar y llamar la atención de cómo son los pueblos y yo estoy encantado con que me hayan elegido este año". Declara que le gustaría hablar de dos puntos muy importantes: "la gente, que en Getafe es de todas partes y de muchas culturas, y el futuro, como núcleo que puede enorgullecerse de ser uno de los referentes de Madrid y de España. Es un ejemplo de cómo las poblaciones se adaptan a los nuevos tiempos".

### Fuegos artificiales

El color inundará el cielo y la pólvora llegará a las calles. Los fuegos artificiales serán protagonistas de la noche en cuatro ocasiones. Como novedad se presenta el I Encuentro Pirotécnico Getafe en Fiestas. Bajo este nombre aglutinador se enmarcan los distintos espectá-

culos de fuegos que, aunque vistos desde otros puntos del municipio, se localizan en el entorno de la Catedral de la Magdalena, de nuevo escenario festivo después de años de restauración, el lago del Sector III, el Parque de Andalucía y la plaza de la estación Getafe Centro. Cuatro minutos durará la intervención en la Catedral, el 17 de mayo, después de la entrada de la virgen. Para ella, "colores y ruido", dice Juan Manuel Humanes, del departamento comercial de la pirotecnia Ricasa. Será "una pincelada de color". Un espectáculo "pequeñito" por estar dentro del casco urbano. Pero la misma empresa guarda munición para descargar el 29 de mayo en el Parque de Andalucía. Siete temas musicales, desde zarzuela hasta *rock* y bandas sonoras, acompañarán una función dividida en 16 fases y con un ritmo *in crescendo* y "mucho efecto de movimiento". Cerca de veinte minutos para hacer estallar casi quinientos kilos de fuegos artificiales y con "una nueva carga de colores que se llama monotiro y produce un efecto trazador con doble cambio de color". Todo ello coordinado con los mismos tonos en altura, las vistosas palmeras. El final de la intervención, "trepidante y novedoso", una sorpresa que no se desvela. Ricasa es la pirotecnia de Ricardo Caballer, "el campeón del mundo de espectáculos piromusicales", proclamado así en un concurso en Canadá, quien ha ofrecido sus servicios en lugares como Japón, Alemania o Kuwait. Durante dieciséis años consecutivos esta empresa hizo trabajos en la localidad, hasta hace tres. Para estas fiestas retoma la actividad.

La luz llegará al lago del Sector III el día 26. Fue el año pasado cuan-



Fuegos artificiales del año 2006 en el Lago del Sector III.

do se incorporó este espacio al programa festivo y los encargados de las explosiones en este entorno fueron, como en esta ocasión, la pirotecnia de Vicente Caballer. Al compás de las canciones, clásicas y modernas, los fuegos se lanzan al agua y estallan. A diferentes alturas se verán los colores, "a ras de suelo y a media y gran altura, unos 150 metros", explica José Manuel Ramos, comercial de la firma. Los disparos "van a la milésima de segundo respecto a la música", y es que se controla por ordenador. El colofón es "apoteósico".

Con el nombre de La noche del fuego, el 1 de junio tendrá lugar la quema de la Chamá. La falla de 2007 tiene como tema central a la

compañía Antonio Gades, establecida recientemente en la localidad, y los elementos que la rodean evocan a las casas regionales. **P.R./S.Z.**

### Pregón a cargo de Roberto Gómez

Plaza de la Constitución  
Sábado, 26 de mayo, 21.00 h.

### I Encuentro Pirotécnico Getafe en Fiestas

La Catedral de la Magdalena  
Lunes, 17 de mayo, 22.00 h.

Lago del Sector III  
Sábado, 26 de mayo, 23.00 h.

Parque de Andalucía  
Martes, 29 de mayo, 22.30 h.

Plz. de la estación Getafe Centro  
Viernes, 1 de junio, 22.00 h.



DEPORTES

RESTAURANTE  
CAMPING  
**BALCON DEL TIETAR**  
PARCELAS AJARDINADAS  
CABAÑAS DE MADERA  
CARAVANAS  
PISCINA  
RESTAURANTE  
PEDRO BERNARDO (Ávila)  
920387182-635529602

For Gym  
NUTRICIÓN DEPORTIVA  
C/ Misiones S. 22, 1º. 28011 Madrid  
C/ San José de Calasanz 15, 1º. 28011 Getafe

FITNESS CENTER  
c/ Álvaro de Bazán, 4 • 916650453  
c/ Villaverde, 31 • 916826762  
www.imperial-fitness.com

SKATE SHOP  
C/ SAN JOSE DE CALASANZ 4  
GETAFE

LUNES a VIERNES de 9.00 a 23.00  
Marathon Acróbica a finales de mes  
SÁBADOS de 10.00 a 14.00  
C/ Cuestas Bajas, 8 • 659687697

ELECTRICIDAD

**Capelma**  
Centro de Aplicaciones Eléctricas de Madrid, s.l.  
INSTALACIONES Y MONTAJES ELÉCTRICOS  
NAVES INDUSTRIALES, VIVIENDAS, OFICINAS, LOCALES, COMUNIDADES, CONSTRUCTORAS, CENTROS COMERCIALES.  
ILUMINACIÓN Decorativa e Industrial  
REHABILITACIÓN DE FINCAS  
REDES INFORMÁTICAS  
CALEFACCIÓN INTELIGENTE Y "TARIFA NOCTURNA"  
AIRE ACONDICIONADO - BOMBA DE CALOR  
AUMENTOS DE POTENCIA - CAMBIOS DE TENSIÓN  
CONTRATOS DE MANTENIMIENTO Y CONSERVACIÓN  
INSTALADORES AUTORIZADOS  
91 681 11 48 C/Nuñez de Balboa, 52  
28902 GETAFE (Madrid)  
91 681 48 19 capelma@capelma.com

ENSEÑANZA

Escuela de Danza y Música  
**AL ALBA**  
www.escuelaalalba.com  
C/ Francisco Sauquillo, 5 • 916840732

ESTÉTICA

EURO ESTETICA CENTER  
TRATAMIENTOS EXCLUSIVOS DE ADELGAZAMIENTO Y POST-PARTO  
VICTORIA MARQUEZ CANALES  
C/ SAN JOSÉ DE CALASANZ, 24  
GETAFE ( MADRID)  
28902  
91 6011437

FERRETERÍAS

FERRETERIA ELECTRICIDAD M.E.N.A.J.E. ESPECIALIDAD EN LLAVES DE SEGURIDAD  
**LA CAMPANA**  
C/ Pizarro, 2 • 916826001

FISIOTERAPIA

**GETARIS**  
CENTRO DE FISIOTERAPIA Y REHABILITACION  
Colegio Profesional de Fisioterapeutas de la C.M.  
C/ Pizarro, 34 - 28902 Getafe (Madrid)  
Tel. 91 696 50 34 - www.fisiogetaris.com

FOTOGRAFÍA

**Fotolandia**  
www.tendency.com FOTOGRAFOS  
TENDENCY

La Casa Regional de Castilla y León homenajea al **Getafe CF** con su carroza

Siete Lunnis cantan a los niños



Espectáculo que siete Lunnis acercarán a la localidad en el marco de la fiestas.

El concierto que siete Lunnis ofrecerán a los niños en la plaza de la estación Getafe Centro es uno de los actos estrella dentro de la programación infantil de fiestas. Lucho, Lupita, Lublu, Lulita, Lula, Lulo y Lubina, acompañados por el presentador Joaquín Oliván, bailarían y saltarán, y harán hacerlo a los pequeños, al son de conocidas canciones de la discografía de estos televisivos personajes. Entre ellas no faltaran algunas de su nuevo disco, *Mis amigos del mundo*, presentado el pasado diciembre. Hora y cuarto de espectáculo que comenzará con el tema *El despertador* y terminará con el popular *Nos vamos a la cama*. Entre medias sonarán otras melodías como *Las Campanas*, "la que más les gusta a los niños", señala Noelia Muñoz, la coreógrafa del espectáculo. El porqué, "es una de las canciones más movidas y pegadizas y se lleva escuchando desde el principio de los Lunnis, porque es de las primeras". El concierto viene acompañado de diferentes juegos. Por ejemplo, uno de compás, en donde el presentador "pregunta cómo se puede hacer ritmo con el cuerpo y lo van creando, con palmas, pies...".

La Cibelina entre el público

El teatro infantil supone otra de las apuestas fuertes hacia los infantes. El escenario, la plaza del General Palacio con su nueva cara, y el horario, a las 13.00 h. La Cibelina podrá contemplar desde su novel carro las sonrisas de los pequeños. *El dragón y tragaldabas* es la primera función en el marco de las fiestas. Será el sábado, 19 de mayo, y corre a cargo de la com-

pañía Birlbirloque. El mismo grupo teatral pone sobre las tablas al día siguiente *El elixir de la vida*. El domingo 27, *Planeta Tierra*, y para el lunes 28, *Érase una vez en el espacio*, dos propuestas de la compañía Sol y Tierra. Gigantes y cabezudos acompañados de batucada brasileña tomarán las calles el día 26 a partir de las 19.00 h. Y también para el entretenimiento del menor, dos días especiales, el 30 y el 31 de mayo, con las atracciones del Recinto Ferial a mitad de precio gracias a la Asociación de Feriantes de Madrid. Sin días para el descanso, los pequeños continuarán su divertimento una vez concluidas las fiestas locales con el festival para la infancia Lunas de papel, que cumple su cuarto año.

Cabeza de la procesión

Desde la calle Toledo y partiendo los primeros, la Casa Regional de Castilla y León, vencedora con su carroza en la edición anterior, desfilará con su homenaje, esta vez al Getafe CF. Y es que el carro de 2007, que llevan preparando desde primeros de abril unos veinte socios de la casa, elogia al presidente del club, Ángel Torres, a los jugadores azulones y a la afición, tal y como explica el presidente de la asociación, Carlos Martínez. "Hemos preparado un futbolín viviente", señala, y en él veintidós niños y niñas vestidos de azul, por un lado, y de verde, la otra equipación del equipo getafense, por otro, simulan un partido mientras suena la letra del himno y el cántico *A por ellos*.

La carroza que el año pasado hizo ganar a la casa regional evocaba al piloto asturiano de Fórmula 1 Fernando Alonso. Sesenta y cinco

chavales subieron a los coches hechos a escala y ello dejó anécdotas que recordar y que contar. Al escuchar el ruido real de los motores "querían bajar corriendo" temiendo por su salud y haciéndolo sabiendo con la expresión "¡qué pupa!". Pronto se les pasó y ahí quedaron hasta que no vieron la bandera de meta. La carroza campeona fue solicitada en ciudades castellano leonesas, como Valladolid o Salamanca, para recorrer también sus vías. Conservan todavía el galardonado carruaje y la intención es, como adelanta Martínez, colocarlo en la sede de la asociación para que los niños disfruten de él y se hagan fotografías. Y, asimismo, los no tan jóvenes. La casa de Castilla y León lleva participando en esta procesión desde su fundación, hace ya una década.

El desfile en números: catorce entidades participantes, fundamentalmente asociaciones, más nueve carrozas patrocinadas por empresas y partidos políticos. Se recupera el recorrido de hace un par de años tras la conclusión de las obras de peatonalización de la calle Madrid. El final del trayecto será en la plaza de Victoria Kent, la conocida popularmente como el lazo.

Susana Zorraquino

Los Lunnis

Plaza de la estación  
Getafe Centro  
Sábado, 26 de mayo, 13.00 h.

Desfile de carrozas

Recorrido: calle Toledo, plaza de la Constitución, calle Madrid, plaza del General Palacio y calle Madrid hasta el lazo  
Sábado, 2 de junio, 22.00 h.



**HERBOLARIOS**

**HERBOLARIO La Valeriana**  
**ASEORAMIENTO CON NUESTRO NATURISTA Y ASESOR DIETÉTICO**  
 • Jales Real  
 • Productos de Soja  
 • Productos Biológicos  
 • Cosmético vegetal  
 • Frescos y saludables  
 • Belleza y Piel Integral  
 • Cosmética Natural  
 "De lo más Natural"  
 SERVICIO A DOMICILIO  
 C/ San José de Calasanz, 48 • 916826761

**INFORMÁTICA**

**SIS**  
 SISTEMAS INFORMÁTICOS  
**SERVICIO TÉCNICO:**  
 ORDENADORES  
 IMPRESORAS  
 MONITORES  
 MODIFICAMOS  
 TU CONSOLA  
**91 6650273**  
 AVD JUAN CARLOS I 11 LOCAL 18

**INMOBILIARIAS**

**INMOBILIARIA I.V.C.**  
 • **GESTIÓN de PRÉSTAMOS**  
 • **REUNIFICACIÓN de DEUDAS**  
 Plaza de la Magdalena, 5  
 916010626 - 916010627

**MARISQUERÍAS**

**MARISQUERÍA-RESTAURANTE LAMARINA**  
**EL REY DE LAS MARISCADAS**  
 Av, España, 8 • 91 682 47 57

**MARISQUERÍA PALAS**

• Mariscos del día (cocción en local)  
 • Mariscadas / Parrilladas  
 • Servicio a domicilio (Sin coste adicional)  
 C/ Madrid, 106. 91 682 74 91 - 91 695 73 99

**MOTOR**

**98 OCTANOS**  
 ropa, botas, cascos, guantes, cazadoras, monos  
 aral, shoe, agv, dainese, acerbis, levior, scott, shark  
 C/ Alameda de 16 - 28902 Getafe Madrid  
 T. 91 210 20 52 - Fax. 91 210 10 87  
 www.98octanos.com

El granadino comparte cartel con **Francisco Rivera** y **César Jiménez**

**El Fandi: "Quiero que la gente repita"**

**A** David Fandila Marín, el *Fandi*, no le sirve la justificación "es que el toro no vale". El objetivo del granadino, nacido el 13 de junio de 1981 y admirado por cómo resuelve la suerte de banderillas, es que el aficionado "disfrute", aunque el animal no colabore. "Quiero que la gente repita", dice a quienes acuden a la plaza. Él, por su parte, también se reencontrará con el coso getafense. Lo inauguró hace "un par de años, no recuerdo bien" junto a Luis Francisco Esplá e Iván García. La tarde se dio bien. "Corté dos o tres orejas, banderilleando bien. Salí a hombros. La gente estuvo muy receptiva, con muchas ganas". Una actuación redonda. Por eso vuelve con "el ánimo positivo" y con la idea de no defraudar a los asistentes. La cita será el 26 de mayo, y completarán la terna Francisco Rivera Ordóñez y César Jiménez. "Es un cartel atractivo. Francisco está en un momento extraordinario, en su plena madurez, y César Jiménez es un torero en alza". El espectáculo está asegurado. Son matadores "con conceptos variados", cada uno con su manera de entender el arte. Una oportunidad, según el matador, de que el respetable disfrute de varias escuelas. Al propio *Fandi*, que de joven despuntaba en el esquí, le gusta mucho "la variedad". En eso basa sus actuaciones. "Utilizo un trazo de muletazo más puro que artista", se arranca a decir, aunque no le gusta definirse. En 2006 sumó 108 corridas, cortó 221 orejas, 15 rabos y salió 72 veces por la puerta grande. Lo que lleva de temporada en 2007 ha lidiado con "unos diez compromisos". Cuando concluya la campaña española, volverá a las *monumentales* de América. "Todos los años voy, allí la gente vive el tema con mucha pasión".



El torero David Fandila Marín, más conocido como el *Fandi*.

**Estreno con picadores de Cortés**

Jorge Arellano, que junto a Ángel Vergara es el empresario taurino que gestiona la plaza local, está satisfecho de que el cartel "suba el nivel" con respecto a anteriores años. De Rivera Ordóñez dice que es el más "mediático, viene de una saga de toreros importantes", a el *Fandi* lo define como "un especialista en las banderillas, el número uno" y a César Jiménez le reserva otros piropos: "representa la juventud, es un torero que está despuntando". Éste es uno de los tres festejos que se desarrollarán durante las fiestas. El domingo, 27 de mayo, les tocará el turno a las jóvenes promesas. Será en la novillada picada cuando tomen el ruedo Francisco Pajares, Román Pérez y el getafense Javier Cortés. Éste último se estrena

con picadores, "con los *castoreños*", como se dice en el argot taurino, puntualiza su apoderado, José Alba Cotón. "Vamos a dar un paso importante", señala con respecto al compromiso. Cortés vive los días previos con "la máxima concentración posible", entrenando en la finca El Escorial. "Tenemos a veces más concentración los toreros que los futbolistas", señala Cotón. El objetivo es que "vaya preparado a Getafe y la gente quede contenta", después de recalar en Valdemorillo, Villalba (donde cortó una oreja) y San Torcaz. Aunque les propusieron debutar con picador en otra plaza, apoderado y novillero tuvieron clara su elección. "Tenemos un equipo de primera, a ver si tenemos un torero de primera. Este escalón es fundamental para la progresión del joven que aspira a tomar la alternativa como matador. "Estará de novillero este año y el que viene, para luego dar el salto. Depende del proceso. Lo importante es llegar al público y que la gente hable de él".

**Rejones con Joao Moura**

Raúl Martín Burgos, Andy Cartagena y Joao Moura (hijo) se encuentran en el cartel del 28 de mayo para correr los rejones en el ruedo. Este último, portugués, viene "con ganas de que salga todo bien y creo que estoy preparado para llegar y triunfar". Llega a la plaza local con 20 corridas en esta temporada y cuando se encuentra en "la fase más importante de mi vida". Y es que hace menos de un mes, en Lisboa, salió "por la puerta grande". Dice que Getafe "es una ciudad muy bonita" y conoce ya su coso, aun-

que su faena no se vio entonces. Cuenta el rejoneador que para las fiestas de 2006 iba a torear, "pero finalmente no se llegó a un acuerdo", lamenta. No obstante vino a pasar la tarde. El joven Joao Moura lleva tres años en el mundo del toreo y "las cosas me han salido bastante bien". Su maestro en este arte ha sido su padre, un profesional con muchos ruedos pisados: "Lo que soy y lo que sé se lo debo a él". Entre España y Portugal Moura completará unas 70 corridas este año, a las que se suman otras fuera de estos límites como en Francia. En la península ha pasado por ciudades como Málaga, Bilbao o Salamanca y el 3 de junio pisará las Ventas por San Isidro. Antes de estas citas taurinas una becerrada nocturna y una suelta de reses el 25 de mayo abrirán boca a los aficionados del toreo.

Noemi Moyano/Susana Zorraquino

**Becerrada nocturna y suelta de reses**

Plaza de toros  
Viernes, 25 de mayo, 23.00 h.

**Corrida de toros**

Plaza de toros  
Sábado, 26 de mayo, 18.30 h.

**Novillada picada**

Plaza de toros  
Domingo, 27 de mayo, 19.00 h.

**Corrida de rejones**

Plaza de toros  
Lunes, 28 de mayo, 19.00 h.

REQUISITOS ACCESORIOS Y SERVICIO TÉCNICO  
**DRAGON MOTOS**  
 C/ Churruga, 3 • 916834343

SERVICIO TÉCNICO  
**E. RIVERA**  
**TALLER MULTIMARCA**  
 Revisiones y Reparaciones GARANTIZADAS  
 C/ Álvaro de Bazán, 6  
 Teléfono: 916820947  
 Fax: 916651432

**MODA**  
**D'LUIGI**  
 GRUPO DE MODA  
 C/ Villavieja, 2  
**D'LUIGI**  
 WOMAN  
 C/ Ferracón, 21  
 91 616 99 76

Maria Dolores Fernández  
 ALTA COSTURA  
 Exclusivista de firmas Nacionales & Internacionales  
 PARIS-ITALIA  
 C/ San Vicente, 34 • 91 683 56 47

**arreglos**  
 YA ESTAMOS EN GETAFE,  
 Plaza Escuelas Pías 1 Local  
 Teléfono: 660291920  
 ¡reestrena tu ropa!  
 bajos, cremalleras,  
 estrechar, cojines,  
 punto, forros  
 cuero, cortinas  
 y mucho más ...  
 Transformaciones de ROPA  
 Consulte a nuestro personal  
 las posibilidades  
 de transformación  
 10% de descuento  
 presentando anuncio  
**arreglos**  
 en  
**HORA**



SIEMPRE S VIERNES

Avda. Juan Carlos I, s/n  
C.C. Getafe 3 • 916955040

MODA INFANTIL



C/ Magdalena, 21 • 916839151



MUNDO SUEÑOS

Mis primeros años

Moda Infantil • Moda Prenatal • Puricultura

Durante mayo y junio  
5% de descuento en moda

C/ Hormigo, 1 - 91 681 13 07

OCIO INFANTIL

¡Pasa un día inolvidable!  
Celebra tu cumpleaños con nosotrosCentro Comercial BULEVAR  
Planta Ocio (Junto a cines) • 916842245CUMPLEAÑOS  
RACIONES  
MENÚ DIARIOC/ Ramón Rubial, 6 (Kelvinator)  
Teléfono: 91 683 61 96

## Sorpresas en el regreso de la Virgen a la Catedral

**E**l regreso de la Virgen Nuestra Señora de los Ángeles a la Catedral de la Magdalena pone el titular a la crónica religiosa de las fiestas patronales. Tras seis años de ausencia, debido a la rehabilitación de la seo, el jueves, 17 de mayo, inicio de las celebraciones, se producirá el reencuentro. Será recibida a las 20.30 horas por las autoridades civiles, religiosas y militares con un espectáculo de luces y sonido. "Sobre las torres de la Catedral se proyectarán distintas fotos del antes, durante y después de su historia", señala José Luis Sacristán, hermano mayor presidente de la Congregación de Nuestra Señora de los Ángeles. De su morada del Cerro saldrá la imagen a las 17.30 horas para alcanzar el templo. En el recorrido se lucirá por la plaza Coronel Polanco, Juan de la Cierva, avenida del General Palacio y calles Madrid y Oriente.

El espectáculo visual es una de las sorpresas que deparará la jornada de la bajada, que comenzará a las diez de la mañana, con el encuentro con los jóvenes que desde la plaza de la Catedral subirán al Cerro de los Ángeles con la antigua carroza de la Magdalena. "Estaba en desuso, pero la vamos a activar. Contará con una megafonía y un expendedor de pétalos de rosa. Es una carroza centenaria y nos daba pena destruirla". A mediodía se oficiará la Misa de Ángeles en la Basílica del Sagrado Corazón de Jesús. Será a las dos de la tarde cuando se recupere otra tradición: comer en el Cerro. Hasta 1.000 tortillas de alcachofas calcula Sacristán que se cocinarán en la degustación masiva prevista. "Pondremos una carpa en la parte de abajo, en la zona de los pinos". Teniendo en cuenta que cada tortilla se dividirá en cuatro raciones, habrá viandas para unas "4.000 personas", afina Sacristán, y otros tantos vasos de limonada.

### Procesión con antorchas

El hermano mayor afirma que éstas "son unas fiestas muy largas", que se extenderán desde el mencionado 17 de mayo hasta el 3 de junio. Destacable es la ofrenda de flores que tendrá lugar el sábado, 19 de mayo, en la Catedral. "Entre 25 y 50 asociaciones, hermandades y casas regionales" realizan sus obsequios. Por su significación, Sacristán señala también la procesión de las antorchas del viernes, 1 de junio, a partir de las 22.30 horas. La imagen recorrerá las calles limítrofes al templo mientras "el pueblo le hace testimonio de alumbramiento, y le presta el ofrecimiento a la Virgen con las velas en la mano". Con éste suman cinco años que se conmemora el acto, al que "va muchísima gente" y



La bajada de la Virgen desde el Cerro es el momento más esperado.

que entraña "pedir con tu corazón algo a la Virgen, es la oportunidad que tiene la gente para poner la luz entre la imagen y ella". Otras procesiones tendrán lugar el domingo, 27 de mayo, coincidiendo con el día de Pentecostés, y el lunes 28, día grande de las fiestas patronales. Las citas se sucederán hasta el domingo, 3 de junio. La misa vespertina programada para las 18.00 horas será la antesala del cierre de las fiestas, que culminan con la subida de la sagrada imagen a su ermita del Cerro.

Noemi Moyano

### Bajada de la Virgen

Desde el Cerro de los Ángeles a la Catedral de la Magdalena  
Jueves, 17 de mayo, de 17.30 a 20.30 h.

### Ofrenda de flores

Catedral de la Magdalena  
Sábado, 19 de mayo, 20.00 h.

### Procesión de las antorchas

Calles limítrofes a la Catedral  
Viernes, 1 de junio, 22.30 h.

## ¡¡Consúltanos!!



C/ Magdalena, 13 • 28901 GETAFE  
getafe@veganehouse.es

## ¿Tienes un problema?

Valoración gratuita a precio de mercado  
sin ningún coste ni compromiso  
gestionamos la compra-venta de su inmueble  
Seguimiento, asesoramiento e información  
Gestión de créditos hipotecarios, Otros tipos de financiación

## ¡¡Nosotros la solución!!

# 91 665 35 59



**CUMPLEAÑOS y FIESTAS INFANTILES  
JUEGO POR HORAS**



**Multiaventura**

C/ Hormigo, 11 • Teléfono: 916966810

**PRENSA**

**MUÑOZ**

PRENSA-REVISTAS-FASCÍCULOS  
TRABAJOS DE IMPRENTA-ENCUADERNACIÓN  
REPARACIÓN DE CALZADO

C/ San José de Calasanz, 25  
Teléfono y Fax: 916828497

**REFORMAS  
DECORACIÓN**

**I.G.S.**  
INSTALACIONES Y SERVICIOS

FONTANERÍA  
CALEFACCIÓN  
AIRE ACONDICIONADO  
GAS - CONTRAINCENDIOS  
REFORMAS

C/ Faenlabrada, 17 • 91 949 67 94

**Madrid 2011**

VENTA Y COLOCACIÓN  
DE CORNISAS, MOLDURAS,  
ARCOS Y COLUMNAS

C/ Arboleda, 3 • 91 681 16 66  
C/ Alfonso XIII, 8 • 91 699 60 97  
C/ Madrid, 69 • 91 604 95 24

Reformas y Decoraciones ORO, S.L.L.



**ALBAÑILERÍA  
FONTANERÍA  
PINTURA  
ESCAYOLA  
ELECTRICIDAD  
CALEFACCIÓN**

Ofertas en:  
**AIRE ACONDICIONADO  
MUEBLES DE BAÑO**

C/ Tarragona, 9 • 91 982 95 48

**Decoraciones**

Pedro Rodríguez, S.L.  
- Decoramos interiores desde 1966 -

- Papeles Pintados
- Moquetas
- Pavimentos PVC
- Alfombras
- Cortinas, Tapicerías
- Persianas
- Tarimas Flotantes

C/ MADRID: 65 - TEL 91 895 84 17 - FAX 91 895 86 22  
C/ MADRID: 79 - TEL 91 895 10 70  
E-MAIL: decoraciones@decpedrorodriguez.es  
28902 - GETAFE (MADRID)

Valladolid Carretero, Garcinuño, Vicario, Romeral y Rojas exponen juntos

Arte para los cinco sentidos

La galería Que Más dARTE alberga hasta el próximo 1 de junio la muestra colectiva *Cinco Sentidos*, en la que participan los creadores locales Manuel Vicario, José Luis Romeral, Moisés Rojas, Enrique Garcinuño y Francisco Valladolid Carretero.

Rojas señala que ya había expuesto con alguno de sus compañeros, "con Romeral sobre todo y también con Valladolid Carretero y Vicario". Explica que juntar a los cinco en un mismo espacio ha sido complicado, "de hecho llevábamos intentado quedar dos meses y siempre faltaba alguno", así que cuando Enrique Garcinuño, director de Que Más dARTE, les propuso el proyecto, "no lo dudamos". Para el pintor, *Cinco Sentidos* tiene un gran interés "porque es el estandarte del arte de Getafe". Rojas contribuirá con alrededor de seis lienzos —tres cuadros, dos bodegones y alguna obra figurativa más, todos realizados en óleo—, entre ellos una alegoría a la diosa Cibele y a la Cibelina.

Por su parte, José Luis Romeral explica que lo que han querido crear es "una nueva plataforma para la gente que le interese el coleccionismo en el ámbito de Getafe, una oferta para lo que eran los antiguos mecenas, que ahora son las grandes empresas o el propio Ayuntamiento". Para el artista "ser cinco es un buen número. No hemos querido ser masa, sólo los que hemos estado hablando y luchando por lo mismo". Expondrá seis piezas plásticas y alguna escultura, "probablemente un ingenio utilizado para trabajar en el cam-



De izquierda a derecha: Valladolid Carretero, Garcinuño, Vicario, Romeral y Rojas.

po, como un arado, dignificado como parte poética de una época pasada". Confiesa que prescindirá de la parte más vanguardista "para dar un visión más cercana a la gente de lo que es mi obra". Además, mostrará en la exposición una interpretación de *El entie-*

*rro del conde de Orgaz*, de El Greco.

Pablo Rivas

**Cinco Sentidos**  
Galería Que Más dARTE  
Hasta el viernes, 1 de junio

La muestra contiene medio centenar de estos pequeños árboles

Exposición de bonsáis en el Hospitalillo

Hace dieciséis años que el Club de Bonsáis de Getafe presenta su trabajo al público. Con una colección de entre 40 y 50 ejemplares, la exposición, que se mantendrá desde el 17 al 20 de mayo en el Hospitalillo de San José, mostrará el esfuerzo que supone desarrollar una de estas especies. "Habrá olmos, olivos, arces de Montpellier, castaños de indias", explica Vicente Rodríguez, miembro de esta asociación. La mayoría serán ejemplares de exterior que tienen más facilidad para desarrollarse "con el clima de esta ciudad".

También tienen previsto realizar una "demostración de alambrado y cortado de una planta. Sólo de las ramas, porque las raíces en esta época no se pueden tocar". Es una afición que requiere paciencia, "bastante sitio, porque no puedes tener más de dos o tres bonsáis dentro de casa", y en ocasiones dinero. El club ubicado en Getafe cuenta con unos treinta integrantes. "Es una afición de minorías. Nos reunimos los primeros y los terceros martes de cada mes en el Centro Cívico del Cerro Buenavista y hacemos trasplantes, alambrado...". Pero están

abiertos a consultas del exterior. "Asesoramos a gente de la calle para que sepa qué pasos debe ir siguiendo".

Vicente Rodríguez lleva más de veinte años dedicándose a este hobby. "En este tiempo he conseguido ocho o diez que se puedan ver. A pesar de que soy muy nervioso, es una afición que me relaja".

R.G.

**Exposición de bonsáis**  
Hospitalillo de San José  
Del jueves, 17, al domingo, 20 de mayo

**REGALOS**

COMPLEMENTOS Y ARTESANÍA

**La Cueva**

Cerámica, ropa, bolsos, piercing, artesanía celta, plata, semillas, esenciales, inciensos, ajonjolí...

Encuentra el regalo más original

Plaza de las Cuestas, 3  
(Detrás del Ayuntamiento)

Villa Bethania  
y sus misterios

TAROT, REGALOS, VELAS,  
INCIENSOS, LIBROS, MÚSICA,  
PIEDRAS, HADAS, DUENDES...

C/ Ciempozuelos, 11 • 620006010

**RESTAURANTES**

**Abadejo**  
CERVECERÍA MESÓN

TOSTAS • RACIONES  
MENÚ DIARIO

C/ Polvoranca, 8 • 916960612

**BOK2**  
CALIENTES

RACIONES - ENSALADAS  
TARTAS - SANDWICHES  
PLATOS COMBINAZ

C/ San Eugenio, 1 (Plaza Canto Redondo)  
Teléfono: 91 683 32 95

**ERRAZKI**  
RESTAURANTE - ASADOR

- Cocina tradicional vasco-navarra
- Carta selecta
- Especialidad en bacalao y carnes rojas
- Menú diario
- Menú especial
- Carta de vinos selectos

C/ Manzana s/n • 916830916  
www.asadorerrazki.com

Restaurante Cafetería

**COZAGON**

- Menú diario
- Carne de Buey a la piedra
- Sábados noche: ORQUESTA

Centro Comercial Getafe 3 - 1ª Planta  
916839495 • www.restaurantecozagon.com

**CRUZ BLANCA**

Raciones  
Menús diarios  
Música en Vivo

C/ Capatzen, 8 - Centro Cívico Buenavista  
Tel.: 91 885 03 19



## Bar-Restaurante DAMICO'S

- Menú diario
  - Raciones y tapas
  - Comidas por encargo
- C/ Valdemoro, 62 • 916823483

**El Anticuario**  
RESTAURANTE

Plaza Canto Redondo, s/n  
Teléfono: 916842596

**RESTAURANTE - EL FORO**  
C/ San Eugenio, 1 - Teléfono: 91 683 91 89  
www.elfororestaurante.com

- Basado en cocina mediterránea
- Menús diarios

el foro restaurante

**COCINA ANDALUZA**

Los jueves  
COCIDO COMPLETO

C/ Badajoz, 4 • 91 682 04 54

**COMER COMO EN CASA**  
MENÚS DIARIOS

MESON • TABERNA  
**LA CATEDRAL**  
DE GETAFE

Plaza de la Pasión • 91 682 93 99

**LA CHICHA** Bar - Restaurante  
"Carne a la brasa"

Travesía de Oriente, 4  
(Frente a la Catedral)  
91 682 67 88

**LA MOLINERA**

Peña getafense "LOS GETAGENIOS"

C/ Emilio Pardo Bozán, 4  
28903 GETAFE NORTE  
Tel. 91 665 19 90

**BAR - CAFETERÍA RESTAURANTE**

Menú diario y carta  
"Celebraciones"

C/ Hospital de San José, 77 • 916966794

**MIRANDA**  
CERVECERÍA

- Menús diarios
- Menú especial fin de semana

C/ Margarita Xirgu, 2 - Local 6 - 916017828

**MANDA CARALLO**  
PULPERIA

TERRAZA de VERANO

"Pulpo a Feira e Queimada"

C/ Giralda, 6 - Getafe Norte (MADRID)  
Tfno. 916 836 858

**PIZZERIA**

- Menú diario
- Menú especial: FIN DE SEMANA
- PASTAS y PIZZAS

C/ Hospital de San José, 19 • 9168368400

**RESTAURANTE ITALIANO CANALETTO**

C/ Cuestas Altas, 9 • 91 601 06 38

Restaurante Chino  
**SHANGHAI**  
上海酒家

Álvaro de Bazán, 29  
**916827752**

Tele Burguer Rock, Tele Burguer Rock, Tele Burguer Rock

**ROCK**  
C/ Pizarro, 15

SERVICIO A DOMICILIO  
**916826242**  
www.teleburgerrock.com

**TETERÍAS CÓCKTELES**

Especialidad en Cocktails, Tés y Cafés

Diario

Fin de semana hasta las 02:30

C/ Polvoranca, 15

**Café el Violín**

SOCA  
C/VELASCO, 10

## La Bodeguilla

# La tradición en manos jóvenes



El encanto de una bodega tradicional sigue vigente en la calle Valdemorillo. Hace tres décadas, cuando en la localidad pocas fondas habían abierto, un establecimiento lo hacía con el diminutivo de La Bodeguilla. Y ahí continúa con la misma seña de identidad. Aunque ya en manos jóvenes que le han dado un toque de modernidad y actualidad a "un bar de toda la vida". Rafael Fernández es desde hace ocho años el bodeguero que llena el chato, la copa o el vaso de vino —"buen vino, por cierto", señala uno de sus clientes—. El garzón se introducía así en el mundo de la hostelería y se ponía al frente de un negocio que todavía conservaba "el azulejo andaluz". La baldosa fue cambiada. Madera, ladrillo y piedra —los clásicos— en combinación con tintes de color estucados con diferentes técnicas cubren ahora paredes y techo. Como parte del ornato cuelgan también de los muros distintos carteles enmarcados de la firma Kukuxumusu, una licencia que se tomó Rafael para dar un toque de informalidad.

De aquella taberna del último tercio del siglo XX llegan a la nueva antiguos clientes. Personas ya casadas y con hijos que en su niñez habían pisado la bodega. Recuerdan, y se lo cuentan al propietario, cómo era entonces. Al establecimiento acuden diariamente gente de "todas las edades". El ambiente va cambiando según avanza el día. Por la mañana se tiran litros de cerveza, cuyo trago se acompaña de una

tapita, "jamón o queso, por ejemplo"; el digestivo de la tarde —"Rafa tiene una mano para el café con leche...", alaba el mismo cliente del comentario anterior—; ronda de cañas de nuevo y las copas de la noche. Durante el fin de semana el movimiento en La Bodeguilla se multiplica. "A diario se asemeja más a un bar al uso y por la noche y sábados y domingos se parece más a un garito".

Las cocteleras resultan un atractivo sobre todo para la juventud. Hay más de una decena de combinaciones para probar. En el número uno está la bautizada con título homólogo al del establecimiento. Sus ingredientes, tequila, Martini y granadina. Otros surtidos, la bomba, con whisky, tequila y lima, o la piruleta, con amareto, lima y granadina. Para conocer el grado de embriaguez antes de partir, junto a la puerta hay un alcoholímetro.

Los partidos de fútbol son ineludibles. Pantallas en el interior del local y fuera, en la terraza, espacio que hay que mencionar con el tiempo presente. Además, la calle de La Bodeguilla es tranquila, sin mucho tránsito de coches. Un refresco y a disfrutar:

Susana Zorraquino

### La Bodeguilla

Vino, cañas, cócteles y copas

C/ Valdemorillo

De lunes a domingo, de 12.00 h., hasta cierre

## SEGURIDAD

**Assil SECURITY**  
C/ Jacinto Benavente, 26 • 91 696 42 50  
assilsecurity@terra.es

¿SE SIENTE USTED INSEGURO EN SU NEGOCIO O VIVIENDA?  
**Promoción Especial**

- Alarma Siemens última tecnología
- Central Microprocesada
- Teclado Alfanumérico
- 3 Detectores de movimiento con rechazo de animales
- Mando Antipánico
- Batería para fallo de corriente
- Sirena Bitonal
- Opcional línea telefónica GSM anticorte

Sólomente 35 €/mes + IVA (los 3 primeros años).  
Y a partir del tercer año 20 €/mes + IVA. Por fidelización de clientes  
(Instalación y mantenimiento y equipo incluido en cuota)

## VIAJES

**Plan Tour**

**EUROVIAJES 2007**

- Descuentos por VENTA ANTICIPADA
- Escapadas de FIN de SEMANA
- Viajes para GRUPOS y EMPRESA

C/ Pizarro, 1 • 916652909  
www.plantour.es





## convocatorias

### CAMPO DE FÚTBOL DE MAGALLANES

(C/ Carabanchel, 24)  
**Sábado, 19 de mayo, 23.00 h.; entrada libre**  
Música: Canteca de Macao y Chambao  
**Viernes, 25 de mayo, 23.00 h.; entrada libre**  
Música: Coti y Nena Daconte  
**Sábado, 26 de mayo, 24.00 h.; entrada libre**  
Música: Mr. Kilombo, Macaco y La Excepción  
**Domingo, 27 de mayo, 22.00 h.; entrada libre**  
Música: Sr. Trepador y Dover

### CARPA EN LA PLAZA DE ESPAÑA

Hasta el sábado, 30 de junio  
Exposición: *Objetivo: ¡volar!*

### C.C. JUAN DE LA CIERVA

(Pza. de las Provincias, s/n. Teléfono: 912027986)  
Hasta el domingo, 17 de mayo  
Exposición: *El Getafe de antes en imágenes*

### CENTRO DE CULTURA CALLE MADRID

(C/ Madrid, 54)  
**Viernes, 18 de mayo, 20.00 h.**

Cine: *Pequeña miss Sunshine*  
**Viernes, 25 de mayo, 20.00 h.**  
Cine: *Infiltrados*

### CENTRO DE POESÍA JOSÉ HIERRO

(Av. Arcas del Agua, s/n. Teléfono: 916819855)  
**Jueves, 31 de mayo, 20.00 h.**  
Encuentro literario:  
Revista *Par(ént)esis*

### CONSERVATORIO DE MÚSICA

(Avda. Arcas del Agua, 1. Teléfono: 916017113)  
**Miércoles, 23 de mayo, 16.00 h.**  
Música: Cuerda  
**Jueves, 24 de mayo, 19.30 h.**  
Música: Scarbó  
**Viernes, 25 de mayo, 19.30 h.**  
Música: Alexis y otros  
**Miércoles, 30 de mayo, 16.00 h.**  
Música: Guitarra

### FENDER CLUB

(C/ Escaño, 20. Teléfono: 607979858)  
**Viernes, 18 de mayo, 23.30 h.; entrada libre**  
Música: Mr. Pink  
**Miércoles, 23 de mayo, 21.30 h.**  
Cine: Sullivan's travels  
**Jueves, 24 de mayo, 22.15 h.; 5 euros**  
Música: Fortune Tellers

**Viernes, 25 de mayo, 23.30 h.**  
Música: Pepe 1971  
**Hasta el sábado, 2 de junio; entrada libre**  
Exposición: *Mundo minúsculo*

### PLAZA DE LA CONSTITUCIÓN

**Sábado, 26 de mayo, 20.30 h.**  
Música: Banda de Música de Getafe  
**Sábado, 26 de mayo, 24.00 h.**  
Música: Iceberg y Karina  
**Domingo, 27 de mayo, 22.00 h.**  
Música: Ciudad de Alicante y Los españolísimos de Raymond y José María  
**Lunes, 28 de mayo, 22.00 h.**  
Música: La Metro y Yalas

### PLAZA DE LA ESTACIÓN GETAFE CENTRO

**Sábado, 26 de mayo, 24.00 h.**  
Música: Venecia y María Liñán  
**Domingo, 27 de mayo, 22.00 h.**  
Música: Pablo Ropany y Marí Luz y Richard  
**Lunes, 28 de mayo, 22.00 h.**  
Música: Danubio's y José Daniel Marcos y Fernando Sierra  
**Martes, 29 de mayo, 22.00 h.**  
Música: Iérbola, Amigos del Rocío, Antonio Reyes y Francisco Frutos *el Extremeño*

**Miércoles, 30 de mayo, 22.00 h.**  
Música: Irene Vera, Agustín Sanz, Fernando Cano y Trivial

### PLAZA DEL GENERAL PALACIO

**Sábado, 19 de mayo, 13.00 h.**  
Teatro infantil: *El dragón y tragaldabas*  
**Domingo, 20 de mayo, 13.00 h.**  
Teatro infantil: *El elixir de la vida*  
**Lunes, 28 de mayo, 13.00 h.**  
Teatro infantil: *Érase una vez en el espacio*

### PLAZA DE TOROS

**Miércoles, 30 de mayo, 22.00 h.**  
Música: Niña Pastori

### RECINTO FERIAL

**Sábado, 26 de mayo, 24.00 h.**  
Música: Bonanza y Malena Gracia  
**Domingo, 27 de mayo, 22.00 h.**  
Música: Guantánamo y Rumba 3  
**Lunes, 28 de mayo, 22.00 h.**  
Música: Paraelissa y Siniestro Total  
**Martes, 29 de mayo, 23.00 h.**  
Música: Nueva Salsa y Romero Villa y Matías Hidalgo  
**Miércoles, 30 de mayo, 22.00 h.**  
Música: Arco Iris y Andrés Cuenca

### SGT. PEPPER'S CLUB CAFÉ

(C/ Cuestas Altas, 6)  
**Viernes, 18 de mayo, 22.30 h.**  
Música: La última musa  
**Domingo, 20 de mayo, 21.00 h.**  
Monólogo: Paco G, *El rey de los chistes*  
**Viernes, 25 de mayo, 22.30 h.**  
Música: Lost in traslation  
**Sábado, 26 de mayo, 22.30 h.**  
Música: Los escarabajos

### TEATRO FEDERICO GARCÍA LORCA

(C/ Ramón y Cajal, 22. Teléfono: 912080462)  
**Sábado y domingo, 19 y 20 de mayo, 21.00 h.; 6 euros**  
Música: *De Getafe al Paraíso*  
**Viernes, 25 de mayo, 19.00 h.**  
Teatro: *Buscadores de sueños*

### UN BUEN DÍA

(C/ Magdalena, 25)  
**Jueves, 17 de mayo, 21.30 h.**  
Monólogo: Mario  
**Jueves, 24 de mayo, 21.30 h.**  
Monólogo: Sergio de Miguel

## CINE

**INFILTRADOS**  
Centro de cultura Calle Madrid  
(Viernes, 25 de mayo, 20.00 h.)

**PEQUEÑA MISS SUNSHINE**  
Centro de cultura Calle Madrid  
(Viernes, 18 de mayo, 20.00 h.)

**SULLIVAN'S TRAVELS**  
Fender Club  
(Miércoles, 23 de mayo, 21.30 h.)

## ENCUENTROS LITERARIOS

**REVISTA PAR(ÉNT)ESIS**  
Centro de Poesía José Hierro  
(Jueves, 31 de mayo, 20.00 h.)

## EXPOSICIONES

**EL GETAFE DE ANTES EN IMÁGENES**  
Centro Cívico de Juan de la Cierva  
(Hasta el domingo, 27 de mayo)

**MUNDO MINÚSCULO**  
Fender Club  
(Hasta el sábado, 2 de junio)  
Artista: Gotesan

**OBJETIVO: ¡VOLAR!**  
Carpa en la plaza de España  
(Hasta el sábado, 30 de junio)  
Temática: La aviación  
Organización: Obra Social de La Caixa

## MONÓLOGOS

**MARIO**  
Un buen día  
(Jueves, 17 de mayo, 21.30 h.)

**SERGIO DE MIGUEL**  
Un buen día  
(Jueves, 24 de mayo, 21.30 h.)

**PACO G., EL REY DE LOS CHISTES FÁCILES**  
SGT. Pepper's Club Café  
(Domingo, 20 de mayo, 21.00 h.)

## MÚSICA

**ALEXIS Y OTROS**  
Conservatorio de música  
(Viernes, 25 de mayo, 19.30 h.)

**ARCO IRIS Y ANDRÉS CUENCA**  
Recinto Ferial  
(Miércoles, 30 de mayo, 22.00 h.)

**BANDA DE MÚSICA DE GETAFE**  
Plaza de la Constitución  
(Sábado, 26 de mayo, 20.30 y 22.00 h.)

**BONANZA Y MALENA GRACIA**  
Recinto Ferial  
(Sábado, 26 de mayo, 24.00 h.)

**CANTECA DE MACAO Y CHAMBAO**  
Campo de fútbol de Magallanes  
(Sábado, 19 de mayo, 23.00 h.)

**CIUDAD DE ALICANTE Y LOS ESPAÑOLÍSIMOS**

**DE RAYMOND Y JOSÉ MARÍA**  
Plaza de la Constitución  
(Domingo, 27 de mayo, 22.00 h.)

**COTI Y NENA DACONTE**  
Campo de fútbol de Magallanes  
(Viernes, 25 de mayo, 23.00 h.)

**CUERDA**  
Conservatorio de música  
(Miércoles, 23 de mayo, 16.00 h.)

**DANUBIO'S Y JOSÉ DANIEL MARCOS Y FERNANDO SIERRA**  
Plaza de la Estación Getafe Centro  
(Lunes, 28 de mayo, 22.00 h.)

**DE GETAFE AL PARAISO**  
Teatro García Lorca  
(Sábado y domingo, 19 y 20 de mayo, 21.00 h.)

**FORTUNE TELLERS**  
Fender Club  
(Jueves, 24 de mayo, 22.15 h.)

**GUANTÁNAMO Y RUMBA 3**  
Recinto Ferial  
(Domingo, 27 de mayo, 22.00 h.)

**GUITARRA**  
Conservatorio de música  
(Miércoles, 30 de mayo, 16.00 h.)

**ICEBERG Y KARINA**  
Plaza de la Constitución  
(Sábado, 26 de mayo, 24.00 h.)

**IÉRBOLA, AMIGOS DEL ROCÍO, ANTONIO REYES Y FRANCISCO FRUTOS EL EXTREMEÑO**  
Plaza de la Estación Getafe Centro  
(Martes, 29 de mayo, 22.00 h.)

**IRENE VERA, AGUSTÍN SANZ, FERNANDO CANO Y TRIVIAL**  
Plaza de la Estación Getafe Centro  
(Miércoles, 30 de mayo, 22.00 h.)

**LA METRO Y YALAS**  
Plaza de la Constitución  
(Lunes, 28 de mayo, 22.00 h.)

**LA ÚLTIMA MUSA**  
SGT. Pepper's Club Café  
(Viernes, 18 de mayo, 22.30 h.)

**LOST IN TRASLATION**  
SGT. Pepper's Club Café  
(Viernes, 25 de mayo, 22.30 h.)

**LOS ESCARABAJOS**  
SGT. Pepper's Club Café  
(Sábado, 26 de mayo, 22.30 h.)

**MR. KILOMBO, MACACO Y LA EXCEPCIÓN**  
Campo de fútbol de Magallanes  
(Sábado, 26 de mayo, 24.00 h.)

**MR. PINK**  
Fender Club  
(Viernes, 18 de mayo, 23.30 h.)

**NIÑA PASTORI**  
Plaza de Toros  
(Miércoles, 30 de mayo, 22.00 h.)

**NUEVA SALSA Y ROMERO VILLA Y MATÍAS HIDALGO**  
Recinto Ferial  
(Martes, 29 de mayo, 23.00 h.)

**ABLO ROPANY Y MARI LUZ Y RICHARD**  
Plaza de la Estación Getafe Centro  
(Domingo, 27 de mayo, 22.00 h.)

**PARAELISSA Y SINIESTRO TOTAL**  
Recinto Ferial  
(Lunes, 28 de mayo, 22.00 h.)

**PEPE 1971**  
Fender Club  
(Viernes, 25 de mayo, 23.30 h.)

**SCARBÓ**  
Conservatorio de música  
(Jueves, 24 de mayo, 19.30 h.)  
Dúo que homenajea a Ravel y Gershwin

**SR. TREPADOR Y DOVER**  
Campo de fútbol de Magallanes  
(Domingo, 27 de mayo, 22.00 h.)

**VENECIA Y MARÍA LIÑÁN**  
Plaza de la Estación Getafe Centro  
(Sábado, 26 de mayo, 24.00 h.)

## TEATRO

**BUSCADORES DE SUEÑOS**  
Teatro García Lorca  
Viernes, 25 de mayo, 19.00 h.)

## TEATRO INFANTIL

**EL DRAGÓN Y TRAGALDABAS**  
Plaza del General Palacio  
(Sábado, 19 de mayo, 13.00 h.)

**EL ELIXIR DE LA VIDA**  
Plaza del General Palacio  
(Domingo, 20 de mayo, 13.00 h.)

**ÉRASE UNA VEZ EN EL ESPACIO**  
Plaza del General Palacio  
(Lunes, 28 de mayo, 13.00 h.)



# Mejorando cada día



**GREMOBA**

Instalación e Ingeniería

**Oficina Técnica**

**Proyectos Técnicos**

**Protección contra incendios**

**Instalaciones de Aire Acondicionado**

**Instalaciones de telecomunicaciones**

**Mantenimiento de alumbrado**

**Instalaciones Eléctricas alta y baja tensión**

C/ Sindicalismo, 1 • P.I. Los Olivos • 28906 GETAFE (Madrid) • Telfs.: 91 696 49 93 • 91 683 05 12 • Fax: 91 684 32 66  
gremoba@gremoba.com • www.gremoba.com



## TRABAJO

**URGE**  
AUXILIARES  
DE ENFERMERÍA  
GEROCULTORES  
para residencia de  
mayores en GETAFE  
Tlf: 91 696 11 91

**SE NECESITA**  
LIMPIADORA  
Y  
PINCHE DE COCINA  
para residencia de  
mayores en GETAFE  
Tlf: 91 696 11 91

## COMERCIAL PUBLICITARIO

Revista de investigación, cultura, educación, sanidad, medioambiente, tiempo libre y vivienda, precisa **comercial publicitario** con experiencia (Fijo+Comisiones). Enviar perfil, foto, y propuesta económica a:  
e-mail: [smabla59@hotmail.com](mailto:smabla59@hotmail.com)

## OFERTAS

**ABOGADO**, con conocimientos en promoción inmobiliaria, con o sin experiencia en el sector (Fomento y Gestión SA). Entregar CV en: C/ Alcalde Ángel Arroyo, 4 y 6 - 2ª Planta.

**ACADEMIA EN GETAFE**, necesita profesores para alemán y marketing. Teléfonos: 916839711 y 916837816.

**AGENCIA MULTINACIONAL** con sede en Madrid precisa personal para incorporación inmediata. Preguntar por Elena López. Teléfono: 639390697.

**AGENTE COMERCIAL**, a comisión, con posibilidades de incorporación a la empresa a corto plazo en función del cumplimiento de objetivos. Se precisa para empresa del sector de la comunicación y producción gráfica. Imprescindible experiencia en el sector y valorable cartera de clientes activa, compatible con otras actividades. Teléfono: 627502105.

**ASOCIACIÓN DE EMPRESARIOS**, precisa con urgencia personas serias y emprendedoras a tiempo parcial o completo en diferentes ámbitos. No se necesita experiencia. Oportunidad estable. Seriedad absoluta. Teléfono: 918579865.

**APRENDIZ** con graduado escolar y un peón, necesitamos. Para empresa de fabricación de ascensores. Teléfono de contacto: 925527012.

**APRENDIZ DE PAPELERÍA**, chico de 16 a 18 años, imprescindible vivir en Getafe. Teléfono: 916825427.

**ASESORES DE INVERSIÓN**, selección multinacional para su nueva delegación en Getafe. Se ofrece plan de formación y carrera profesional. Mayores de 25 años. Experiencia valorable. Teléfono: 916652650.

**ATENCIÓN AL CLIENTE** y supervisión de equipos de trabajo. Empresa líder en el cuidado personal busca personas abiertas, a tiempo parcial o completo. Altísimos ingresos según dedicación. Teléfono: 680683308. Sñeila.

**AYUDANTA ADELANTADA DE PELUQUERÍA**, menor de 30 años. Jornada partida o media jornada. Peluquería Stylos. Sueldo a convenir. Teléfono de contacto: 916846604. Nuria.

**CAJERAS**. Suministro industrial con centros en Parla, Pinto, Valdemoro y Getafe necesita incorporar cajeras a jornada completa o partida. Imprescindible conocimientos de informática. Teléfono: 91692523.

**CAMARERA** para cafetería en Getafe. Imprescindible vivir en la localidad. Trato con niños. Teléfono: 916836306.

**CAMARERA** rumana para restaurante, con buenas condiciones. Teléfono de contacto: 685281613.

**CAMARERA** y ayudante para cafetería, Getafe Norte. Teléfono: 669874912.

**COMERCIAL**, se necesita, zona Getafe, ambos sexos, no es necesaria experiencia, para 1/2 jornada o jornada completa. Formación a cargo de la empresa, sueldo fijo + comisiones y trabajo garantizado. Teléfono: 609224019.

**COMERCIAL DE INMOBILIARIA**, chicas, sueldo fijo + altas comisiones. No necesaria experiencia. Interesados pueden llamar al siguiente número de teléfono: 916834244.

**COMERCIALES**, de 20 a 30 años, 3 puestos, preferiblemente sin experiencia. Formación a cargo de la empresa y apoyo continuo. Alta en RGSS, fijo + comisiones + incentivos. Teléfono de contacto: 665333911.

**COMERCIALES** para su red de vida y ahorro, selección importante grupo asegurador. Elevadísimas comisiones. Teléfono: 678450041.

**COMERCIALES**, precisa compañía líder en el mercado debido a un plan de expansión y renovación. No necesaria experiencia. Altos ingresos. Teléfono de contacto: 69969060.

**COMERCIALES**, se precisan para el sector de inmobiliaria y telecomunicaciones, no necesaria experiencia, formación a cargo de la empresa, preferiblemente con vehículo propio. E-mail: [dream-houses@hotmail.com](mailto:dream-houses@hotmail.com). Teléfono: 912952624.

**CONDUCTOR/REPARTIDOR**, con carné de conducir B. Imprescindible experiencia en reparto por la Comunidad de Madrid, disponibilidad de lunes a sábado. Interesados llamar al siguiente número de teléfono: 916922523 o enviar curriculum al fax: 916916766.

**DEPENDIENTE/A**, necesitamos para tienda de ropa en la calle Madrid, con experiencia, jornada completa de lunes a sábado. Teléfono: 916823651.

**DISEÑADOR GRÁFICO** con experiencia y alto manejo de CorelDraw. E-mail: 916922523.

**EMPRESA DEL SECTOR DE COMUNICACIÓN Y PRODUCCIÓN GRÁFICA** busca agente comercial a comisión. Imprescindible experiencia en el sector y valorable cartera de clientes activa. Teléfono: 627502105.

**EMPRESA DEL SECTOR DE NUTRICIÓN, SALUD Y BIENESTAR** selecciona a 30 personas a tiempo completo o parcial, no necesaria experiencia, formación a cargo de la empresa, incorporación inmediata, elevados ingresos. Teléfono: 686660783.

**EMPRESA LÍDER EN EXPANSIÓN** necesita 15 personas para cubrir diferentes áreas, formación a cargo de la empresa, no necesaria experiencia. Teléfono de contacto: 615519523.

**FRUTERO**, se necesita profesional con experiencia, responsable para negocio. Incorporación inmediata, buenos ingresos con participación en beneficios. Teléfono de contacto: 618279932.

**GANE DINERO** a tiempo parcial o completo. Preguntar por el señor de Andrés. Teléfono: 653534441.

**INGRESOS**, ama de casa. Teléfono de contacto: 647557348.

**INGRESOS EXTRAS**, tiempo parcial o completo, incorporación inmediata. Solicitar entrevista al 625511463.

**INMOBILIARIA** de Getafe precisa chica de entre 18 y 20 años con la ESO y conocimientos de informática. Teléfono de contacto: 916010626.

**JEFE DE EQUIPO**, se precisa para empresa líder en buzoneo. Autónomo, con vehículo y equipo. Remuneración garantizada. Teléfono de contacto: 917231038.

**JOVEN EMPRESARIO** busca entre 9 y 12 personas de distintos perfiles para formarlas y trabajar a tiempo parcial o completo. Teléfono: 675588418.

**JOVEN EMPRESARIO** necesita 12 personas emprendedoras a tiempo parcial o completo. Oportunidad económica seria. No necesaria experiencia. Teléfono: 669240177.

**JÓVENES DE 20-35 AÑOS**. Envirotec (nueva apertura en Getafe). Varios departamentos. No necesaria experiencia, alta en RGSS, y salario según convenio y puesto. Teléfono: 916815232.

**LEVIS STORE** precisa encargado/a y dependiente/a en CC Factory Getafe. Teléfono: 916919323.

**MAQUINISTAS Y REMALLADORAS**. Teléfono de contacto: 639394960.

**MCDONALD'S** necesita cubrir puestos de personal de equipo para el restaurante del CC Getafe 3. Avda. Juan Carlos I, s/n. Edad entre 17 y 35 años. Interesados llamar de lunes a viernes de 9.00 a 17.00 h. Teléfono: 916839877.

**MCDONALD'S** necesita cubrir puestos de personal para la apertura de su nuevo restaurante. Llamar de lunes a viernes de 9.00 a 17.00 horas a los teléfonos: 915239930 y 915239934.

**MULTINACIONAL** incorpora personal. No necesaria experiencia. Tiempo parcial o completo. Teléfono: 610623321.

**NECESITAMOS** 15 personas para cubrir distintos puestos. Teléfono: 647557348.

**OFICIALA DE PELUQUERÍA** con experiencia, en Villaverde Alto. Teléfono: 917950249. Toni.

**OPERARIO DE MANTENIMIENTO** con conocimientos, para centro comercial remuneración de 14.000 euros, turno de tarde, a partir de 30 años. Electricidad, albañilería y fontanería. Teléfono de contacto: 916812039.

**PERSONAL** de ambos sexos, mayores de edad, para trabajar en toda España. Para cubrir diferentes áreas, a tiempo parcial o completo. No necesaria experiencia. Captación a cargo de la empresa. Interesados llamar al siguiente número de teléfono: 686425988.

**PERSONAL DE MANTENIMIENTO** para planta de tratamiento de residuos. Interesados enviar curriculum al apartado de correos: 154 - 28320 Pinto (Madrid).

**RESPONSABLE DE ALMACÉN** para tienda Levis. Jornada completa. Urgente. Enviar curriculum al fax: 917424945, o por e-mail: [rrhh@fogymoda.com](mailto:rrhh@fogymoda.com).

**SEGUROS SANTA LUCÍA** necesita asesores de seguros y telemarketing para oficina en Getafe y Parla. Teléfonos: 916019622 y 916826061. Preguntar por Sr. Sánchez o Sra. Blas.

**SUMINISTRO INDUSTRIAL** ubicado en Pinto, necesita incorporar comerciales con o sin experiencia, chicos/chicas de entre 20 y 30 años con vocación comercial, formación a cargo de la empresa. Estabilidad laboral. Salario fijo + comisiones, imprescindible carné de conducir B. Interesados contactar en el siguiente e-mail: [empLeo@lLamas.es](mailto:empLeo@lLamas.es).

**TAMPÓGRAFO** con experiencia, se busca para llevar su propio negocio. Interesados llamar al siguiente número de teléfono: 630979895.

**TELEOPERADOR** para agencia de publicidad en crecimiento, situada en la zona sur de Madrid. Sueldo fijo + altas comisiones. Teléfonos de contacto: 916965084 y 615939350.

**TIENDA LEVIS** precisa personal para jornadas de 20 y 40 horas semanales y fines de semana. Enviar curriculum al fax: 913202376 o contactar en el siguiente teléfono: 913717048.

**TRABAJA DESDE CASA** ensobrando publicidad. Dirigirse al Apartado de Correos 118. Fuensalida. 45510 de Toledo (sello de 0,25 euros). Sin compromiso alguno.

**VENDEDORA-CAPTADORA** con experiencia, para inmobiliaria en Getafe, sueldo + comisiones y alta en la Seguridad Social. Interesados llamar a los siguientes números de teléfono: 916018998 y 916017218.

**VENDEDORES/AS** para actividad independiente de venta por catálogo en joyas, lencería, cosmética y regalo. Importantes ganancias. Compatible con otras ocupaciones. Solicitar catálogo gratuito. Envío por SEUR sin gastos. Interesados llamar al siguiente número de teléfono: 913014143 y 647298076.

**VENTA POR CATÁLOGO**, artículos de joyería, lencería, cosmética y regalo. Importantes ganancias. Compatible con otras ocupaciones. Solicitar catálogo gratuito. Envío por SEUR sin gastos. Interesados llamar a los siguientes números de teléfono: 915739387 y 607824892.

## DEMANDAS

**ABOGADA** con 11 años de experiencia, especializada en abogacía de empresa, se ofrece para trabajar con asesorías, empresas, inmobiliarias y compañías de seguros, incluso con contrato mercantil. Interesados llamar al siguiente número de teléfono: 619924319.

**ADMINISTRATIVA**, gradadora de datos y teleoperadora, de 36 años, con experiencia, busca trabajo en la zona sur para jornada de mañana (intensiva o media jornada). Interesados llamar al siguiente número de teléfonos: 916960683 y 665698197.

**ADMINISTRATIVA** y gradadora de datos, de 29 años, con experiencia, se ofrece para trabajar. Interesados llamar al siguiente número de teléfono: 696293551.

**BUZONADOR** o repartidor, chico de 25 años, se ofrece. Interesados llamar al siguiente número de teléfono: 676705564.

**CARRILLERO** joven con experiencia se ofrece para trabajar en la zona sur. Interesados llamar al siguiente número de teléfono: 657160132.

**CONSTRUCCIÓN**, jardinero o cuidador de personas mayores, se ofrece para trabajar. Chico de 25 años. Serio y responsable, con experiencia. Interesados llamar al siguiente número de teléfono: 617645506.

**COSTURERA CORTADORA DE TAPICERÍA**, se ofrece para talleres o trabajos en domicilio. Preferible Getafe o alrededores. Teléfono: 639121312.

**DIPLOMADAS EN FISIOTERAPIA**, se ofrecen para trabajo en domicilio o en centros. Masajes terapéuticos, osteopatía, drenaje linfático, estiramientos, dolores musculares, lumbalgias. Experiencia y seriedad. Teléfonos de contacto: 686185509 y 649272503.

**DIRECTOR COMERCIAL** y de marketing. Titulación universitaria. Inglés perfecto. Personas interesadas contactar en los siguientes números de teléfono: 620931426 y 916817251.

**DISEÑADORA GRÁFICA** para trabajar desde casa. Manejo multitud de programas de diseño, 3D, web, etc. Consultarme en el teléfono 678648446. Carmen Amara, a partir de las 18.00 h.

**ESTETICISTA** se ofrece a media jornada o jornada completa, preferiblemente en Parla o Getafe. Con experiencia. Raquel. Personas interesadas contactar en el siguiente teléfono: 609224019.

**FISIOTERAPEUTA** a domicilio: masajes, electroterapia, vendajes, estiramientos. Zona Getafe. Teléfono: 636374227. Preguntar por Antonio.

**GRABADORA DE DATOS** y teleoperadora, busca trabajo en zona sur para jornada de mañana, intensiva o media jornada. Teléfonos de contacto: 916829447 y 653554115.

**INGENIERO DE MINAS Y CONTABLE** busca trabajo. Teléfono: 661065495.

**JARDINERO PROFESIONAL** español se ofrece para trabajar por las tardes para particulares. Formal y responsable. Teléfono de contacto: 652480751.

**JOVEN CON MINUSVALÍA** reconocida busca empleo. Remito CV. Interesados llamar al siguiente número de teléfono: 916650765.

**LIMPIEZA**, pintura, ayuda en casa, compras, etc. Chico de 36 años se ofrece para trabajar. Serio, responsable, soltero. Interno o externo. Con experiencia demostrable y referencias. Teléfono de contacto: 679746723.

**MAQUINISTA REMALLADORA** española, 38 años, con experiencia, busca empleo en cadena, talleres de confección de ropa de señora, deportiva o laboral. Teléfono: 626233389, y e-mail: [maylecasadogomez@yahoo.es](mailto:maylecasadogomez@yahoo.es).

**PERIODISTA CON EXPERIENCIA** en radio y prensa está interesada en colaborar en cualquier publicación o emisora de radio con trayectoria solvente. Interesados llamar al siguiente número de teléfono: 660353341. Preguntar por Sofía.

**PINTOR Y DECORADOR** de esculturas de marmolina y escayola busca empleo. Teléfono de contacto: 650346625.

**PINTORA DECORADORA** busca trabajo. Teléfono: 679134937.

**TRADUCCIONES** de alemán e inglés al español y viceversa. Interesados llamar al siguiente número de teléfono: 916963083.

**TRADUCCIONES**, se hacen del español al alemán e inglés y viceversa. Teléfono de contacto: 916963023.

## ENSEÑANZA

## OFERTAS

**GESTIÓN DE NÓMINAS Y SALARIOS**, profesor. Necesita academia de Getafe. Interesados llamar al siguiente número de teléfono: 916837816 y 916839711.

**INGLÉS E INFORMÁTICA**, profesor en horario de tarde. Necesita academia de Getafe. Interesados llamar al siguiente número de teléfono: 916839711.

**INGLÉS**, profesor. Necesita academia de Getafe. Llamar al teléfono o dejar mensaje al 916839711.

**INFORMÁTICA**, profesor en horario de tarde. Necesita academia de Getafe. Interesados llamar al siguiente número de teléfono: 916839711.

**MARKETING Y RELACIONES LABORALES**, profesor. Necesita academia de Getafe para impartir curso. Llamar a los teléfonos de contacto: 916837816 y 916839711.

**MATEMÁTICAS, FÍSICA Y QUÍMICA**, profesor de apoyo. Necesita academia de Getafe. Interesados llamar al siguiente número de teléfono: 916839711.

**MONTAJE DE SPLIT**, busco profesor que me enseñe a nivel práctico y que tenga algo parecido a un taller. Interesados llamar al siguiente número de teléfono: 916739500.

**QUÍMICA**, con nivel 2º de Bachillerato, necesito clases particulares. Interesados llamar al siguiente número de teléfono: 916821931.

## DEMANDAS

**ALEMÁN E INGLÉS**, clases a domicilio. Gran experiencia. Teléfono de contacto: 916963083.

**ALEMÁN**, estudiante con experiencia imparte clases a domicilio en Getafe y zonas adyacentes. 8 euros por hora. Teléfono: 635941201.

**ÁLGEBRA**, cálculo, física, química, electrónica, estadística, ecuaciones diferenciales y otras. Físico con 10 años de experiencia imparte clases a domicilio. Buenos resultados. 16 euros/hora. Teléfonos de contacto: 605072572 y 912952763.

**DIPLOMADA EN EDUCACIÓN ESPECIAL**, se ofrece para cualquier tipo de trabajo en el ámbito educativo. Experiencia en varios trabajos. Personas interesadas contactar en el siguiente número de teléfono: 600685276.

**DIPLOMADA EN MAGISTERIO**, lengua extranjera, especialista en inglés. Da clases particulares. Todas las asignaturas. Un año en Oxford. Prácticas en un colegio de Reino Unido. Personas interesadas contactar en el siguiente número de teléfono: 635442584. Preguntar por Sandra.

**DISEÑO GRÁFICO**, profesora para dar clases en su domicilio de programas de diseño gráfico. Photoshop, Indesign, QuarkXpress, Corel Draw, Freehand. Interesados llamar al siguiente número de teléfono: 678648446. Preguntar por Carmen Amara, a partir de las 18.00 h.

**ESO Y BACHILLER**, profesor imparte clases particulares a domicilio. Todas las asignaturas en todos los niveles. Experiencia y resultados. Económico. Personas interesadas contactar en el siguiente número de teléfono: 916956889. Preguntar por David.

**FRANCÉS**, profesor titulado con prolongada residencia en Francia da clases particulares. Teléfonos: 916823349 y 670627797.

**FRANCÉS**, profesora con 20 años de experiencia docente imparte clases de francés a domicilio. Método especial. Precio económico. Interesados llamar a los siguientes números de teléfono: 679772020 y 916816900.

**FRANCÉS Y LENGUA ESPAÑOLA**, profesora de ESO, licenciada en filología francesa e hispánica, con experiencia demostrable, imparte clases particulares. Interesados llamar al teléfono de contacto: 916817921.

**GUITARRA ELÉCTRICA Y ESPAÑOLA**, clases particulares. Estilos: pop, rock, blues, etc. Canciones, solos, ritmos. Teléfono: 916960168.

**IDIOMAS** e informática, clases particulares de apoyo. Teléfono: 916839711.

**INGLÉS**, física, química y matemáticas, clases particulares. Teléfono de contacto: 696555380.

**INGLÉS**, profesora titulada por la Escuela Oficial de Idiomas se ofrece para dar clases de sustitución o particulares. Teléfono de contacto: 916829742.

**INGLÉS Y LENGUA** de ESO y Bachillerato. Teléfono: 655232610. Verónica.

**LICENCIADA** imparte clases particulares a domicilio de lengua, literatura e historia. Personas interesadas ponerse en contacto en el siguiente número de teléfono: 660353341. Sofía.

**MAESTRA DE EDUCACIÓN ESPECIAL** imparte clases particulares a todos los niveles. Teléfono: 654593038.

**MAESTRA DE EDUCACIÓN PRIMARIA**, especialista en educación especial y clases de apoyo, con experiencia, se ofrece para dar clases. Raquel. Teléfono: 600685276.

**MAESTRA** imparte clases de apoyo a niños de primaria y secundaria. Técnicas de estudio y gran experiencia, con buenos resultados. Teléfono: 912952063.

**MATEMÁTICAS**, clases particulares, niveles EGB, BUP, ESO Y COU. Teléfono: 649212693.



# LOCALES EN EL BERCIAL

902 111 037 / 609 519 564



"NUEVAS SOLUCIONES EN ALUMINIO"

Ventanas  
Rotura Puente Térmico  
Frentes de Armario  
Mampara de baño  
Ventana Tejado  
Albañilería

C/ Leganés, 39 GETAFE (Madrid)  
Teléfono: 91 683 67 76

**MATEMÁTICAS**, física, química y biología. Clases particulares a nivel de Primaria, ESO, Bachiller, Selectividad, FP y adultos. Teléfono: 916956886.

**MATEMÁTICAS**, física y química. Estudiante de Telecomunicaciones da clases a niveles de ESO y Bachillerato. Teléfono de contacto: 630153159.

**MATEMÁTICAS**, física y química. Profesor con 20 años de experiencia da clases a ESO y Bachiller. Teléfono de contacto: 916959071.

**MATEMÁTICAS**, licenciado en matemáticas da clases a todos los niveles: ESO, Bachiller, FP, curso de acceso a la universidad, 1º de carrera y contabilidad financiera. Teléfonos: 661065495 y 670636103.

**MÚSICA**, profesora titulada con amplia experiencia en pedagogía musical da clases de piano, flauta, armonía y lenguaje musical. Preparación para acceso a conservatorio. Teléfonos: 916959071 y 665325208.

**OFIMÁTICA E INGLÉS**, clases a domicilio (12 euros/hora). Diplomada en magisterio. Interesados ponerse en contacto al siguiente teléfono: 646867669.

**PRIMARIA Y ESO**, profesora titulada imparte clases de apoyo durante el curso escolar a niños. Buenos resultados. Teléfono de contacto: 916968978.

**PROFESORA DE INGLÉS** titulada se ofrece para dar clases en su propio domicilio en Getafe. Todos los niveles. Galia. Teléfono de contacto: 669958691.

**RUSO**, clases particulares a domicilio. Profesora nativa. 20 años de experiencia docente. Económico. Personas interesadas llamar al siguiente número de teléfono: 679772020.

**SERVICIO DOMÉSTICO**

**ASISTENTA ESPAÑOLA** se ofrece para trabajar por horas durante la mañana, 32 años. Experiencia en servicio doméstico. 7,50 euros/hora. Teléfonos de contacto: 912952763 y 665093037.

**CHICA BIELORRUSA** busca trabajo, interna o externa. Buena presencia, simpática y muy trabajadora. Personas interesadas contactar en el siguiente número de teléfono: 670722539. Olga.

**CHICA DE 28 AÑOS**, tareas domésticas por horas o media jornada. Personas interesadas contactar en el siguiente número de teléfono: 667003901.

**CHICA DE 39 AÑOS**, española, formal y responsable, se ofrece para trabajar por horas como asistente. Personas interesadas llamar a los teléfonos 652488893 y 912267364.

**CHICA ESPAÑOLA**, se ofrece para limpiar casas, sólo mañanas y en Getafe. Personas interesadas llamar al siguiente número de teléfono: 687975322.

**CHICA JOVEN ESPAÑOLA** se ofrece para cuidar niños a partir de las 15.00 h., hasta las 21.00-22.00 h. Llamar por las tardes. Personas interesadas llamar al siguiente número de teléfono: 657230456.

**CHICA POLACA** de 36 años, hablando español, seria y responsable, con experiencia, se ofrece para tareas domésticas: limpieza, plancha y cuidado de niños. Personas interesadas ponerse en contacto en el siguiente número de teléfono: 645234196.

**CHICA SERIA** busca trabajo en servicio doméstico, cuidado de niños o ancianos. Disponibilidad de horario a partir de las 16.30 horas. Personas interesadas ponerse en contacto en el teléfono: 606867846.



GESTORIA  
**QA Mahillo**  
GESTORIA ADMINISTRATIVA

**Autónomos y contabilidad**

C/ Padre Blanco, 6  
28901 Getafe (Madrid)  
Tlfs: 91 681 40 88 / 38  
Fax: 91 665 05 05  
[mahillo@gestores.net](mailto:mahillo@gestores.net)  
[www.gestoriamahillo.com](http://www.gestoriamahillo.com)

**CHICA SERIA** y formal busca trabajo en servicio doméstico, cuidado de niños o ancianos. Disponibilidad de horario a partir de las 16.00 horas. Loreana. Personas interesadas contactar en los siguientes números de teléfono: 699593826 y 912952251.

**CHICA UCRANIANA**, con mucha experiencia, se ofrece para trabajar por horas en labores del hogar. Personas interesadas contactar en los siguientes teléfonos:



PUBLICIDAD: TARIFAS ESPECIALES PARA PEQUEÑAS EMPRESAS Y PROFESIONALES. TELÉFONO: 91 601 03 94

**SEÑORA** sería y responsable se ofrece para limpiar o cuidar niños o ancianos. Vehículo propio. Teléfono: 667410655.

**SEÑORA** sería y muy responsable se ofrece para trabajar por la tarde a partir de las 16.00 horas. Planchar, limpiar, cocinar, estar con personas mayores, etc. Personas interesadas llamar al siguiente número de teléfono: 667841462.

**SEÑORITA** se ofrece para tareas domésticas, con buenas referencias y experiencia demostrable, mañana y tarde o por horas. Teléfono: 626999981.

**CALLE MADRID**, se vende piso, 115 m<sup>2</sup>, 3 dormitorios, 2 cuartos de baño, c/c, a/a, cocina recientemente amueblada, terraza en el salón forrada de madera, moldura de escayola por toda la casa, puertas de roble nuevas. Personas interesadas, contactar en el siguiente número de teléfono: 620236179.

**EL BERCIAL**, amplio piso de 3 dormitorios, salón independiente, cocina grande, 2 terrazas, gas natural. ¡Para entrar a vivir! Precio: 231.000 euros. Teléfono de contacto: 916834244.

**EL BERCIAL**, chalet de 360 m<sup>2</sup> útiles, 5 dormitorios, 3 WC, cocina amueblada, aire acondicionado, 2 plazas de garaje, piscina comunitaria. Precio: 630.000 euros. Teléfono: 639130799. Preguntar por Ventura.

**JUAN DE LA CIERVA**, piso de 60 m<sup>2</sup>, 2 habitaciones, 1 baño completo, cocina amueblada con electrodomésticos, ascensor, terraza acristalada, calefacción tarifa nocturna, dobles ventanas, p/i pino, todo reformado. Particular. 228.410 euros. Personas interesadas, contactar en el siguiente teléfono: 699653089.

**JUAN DE LA CIERVA**, piso de 3 dormitorios, totalmente reformado, WC completo, cocina con electrodomésticos. ¡Muy luminoso! Precio: 225.000 euros. Teléfono: 916834244.

**JUAN DE LA CIERVA**, piso totalmente reformado de 3 dormitorios, 2 terrazas, gas natural, 1ª planta. ¡Muy luminoso! Precio: 232.000 euros. Teléfono de contacto: 916834244.

**Se vende piso de 90m<sup>2</sup> en GETAFE (Juan de la Cierva)**  
3 dormitorios,  
2 terrazas,  
zona ajardinada interior privada,  
muy luminoso,  
2ª planta.  
Tlf: 606061716

**GETAFE**, piso 1ª planta, 1 dormitorio, todo amueblado, ventanas de aluminio, reforma hecha para entrar a vivir, calefacción nocturna, a cinco minutos de la universidad y diez de Metrosur, baño y cocina reformados, cocina con electrodomésticos. 228.420 euros. Precio negociable. Urge. Teléfono de contacto: 916833794.

**GETAFE CENTRO**, exterior, 75 m<sup>2</sup>, 3 dormitorios, cocina amueblada, baño, terraza, zonas comunes, 2 a/e, c/c, gres, climalit, p/i roble. Reformado. 211.000 euros. Teléfono: 916019233.

**KELVINATOR**, 95 m<sup>2</sup>, 3 dormitorios, 2 baños, salón independiente, todo amueblado, 6 armarios empotrados, ventanas climalit, puertas de roble, parque, calefacción, gas natural, ascensor, garaje, trastero. Teléfono: 619921850.

**KELVINATOR**, nuevo, 120 m<sup>2</sup>, 3 habitaciones dobles, 8 armarios empotrados, entrada de 10 m<sup>2</sup>, cocina de roble nueva, parque, puertas de roble, salón independiente, 2 baños completos, patio. Interesados llamar a los siguientes números de teléfono: 669405709 y 629270245.

**SEÑORITA** se ofrece para tareas domésticas, por horas o externa. Teléfono de contacto: 916827573.

**UCRANIANA** de 30 años se ofrece para tareas de la casa. Interesados contactar en los siguientes teléfonos: 679772020 y 916816900.

**PISOS (VENTA EN GETAFE)**

**ALHÓNDIGA**, piso de 95 m<sup>2</sup> útiles, amplio salón independiente, 3 dormitorios, cocina con electrodomésticos, terraza, gas natural. ¡Muy bonito! Precio: 289.300 euros. Teléfono: 916834244.

**ALHÓNDIGA**, piso de 80 m<sup>2</sup> útiles, 2 dormitorios (antes 3), amplia cocina amueblada, terraza, A/A, trastero, calefacción. ¡Muy buenas calidades! Precio: 231.000 euros. Teléfono: 916834244.

**ALHÓNDIGA**, piso de 70 m<sup>2</sup> útiles, 3 dormitorios, reformado, terraza acristalada, A/E, ascensor. ¡Muy luminoso! Precio: 234.500 euros. Teléfono: 916834244.

**ALHÓNDIGA**, piso reformado de 2 dormitorios (antes 3), salón independiente, calefacción central, planta baja. ¡Para entrar a vivir! Precio: 213.500 euros. Teléfono: 916834244.

**ALHÓNDIGA**, se vende piso, 100 m<sup>2</sup>, 3 dormitorios. Teléfono: 916827671.

**ALHÓNDIGA**, muy soleado, 4ª planta, cerca de la estación Getafe Centro. Teléfonos: 916963214 y 616282762.

**ALHÓNDIGA**, totalmente reformado, 2 habitaciones, cocina amueblada, salón independiente con terraza, baño completo, trastero. Calefacción con tarifa nocturna. Teléfono: 646208627.

**AVENIDA DE ARAGÓN**, con ascensor, 60 m<sup>2</sup>, 3 dormitorios, exterior, totalmente reformado. 225.000 euros. Garaje opcional, 22.000 euros. Teléfonos: 606193285 y 916950932.

**AVENIDA DE ARAGÓN**, piso 3ª planta, 60 m<sup>2</sup>, 3 dormitorios, 2 terrazas, con ascensor. 215.000 euros. Garaje opcional, 22.000 euros. Teléfonos: 916950932 y 66193285.

**AVENIDA DE ESPAÑA**, venta de piso. Muy bien comunicado, 3 dormitorios, 1 a/e, salón de paso. Cocina amueblada. Baño completo reformado, instalaciones nuevas, gran terraza cerrada y trastero de 13 m<sup>2</sup>. 245.000 euros. Negociables. Teléfonos: 620144007 y 679373573.

**AYUNTAMIENTO**, bajo ext., 3 dormitorios, baño completo, patio, 60 m<sup>2</sup>, reformado. 180.000 euros. Teléfono de contacto: 686101310.

**CALLE GARCILASO**, nueva construcción. Atico de dos dormitorios con amplísima terraza, en 3ª planta con ascensor. Llave en mano. Trastero y plaza de garaje incluidos. Cuarto de baño completo, armarios empotrados forrados, cocina amueblada, calefacción individual por gas natural, radiadores de aluminio, aire acondicionado completo, videopuerto, sistema de seguridad. Estudiemos sus posibilidades de pago. Teléfono: 916837373.

**CALLE MADRID**, 98, 3ª K, dúplex-ático en venta en Getafe. 163,50 m<sup>2</sup>. Precio: 751.266 euros. Personas interesadas, contactar en el siguiente número de teléfono: 659969300.

**GETAFE CENTRO**, piso de 68 m<sup>2</sup>, 2ª planta, exterior, 3 habitaciones, cocina, salón de paso, baño y terraza. Garaje opcional. Próximo a Renfe y autobús. Precio: 216.365 euros. Teléfono: 699087804.

**GETAFE CENTRO**, piso de 90 m<sup>2</sup>, 3 dormitorios, amplio salón comedor, reformado, amueblado, G/N, A/A. ¡Mejor ver! Precio: 263.000 euros. Teléfono de contacto: 916834244.

**GETAFE CENTRO**, piso de 100 m<sup>2</sup>, 4ª, salón 56 m<sup>2</sup>, 2 dormitorios, cocina y baño, salón de diseño. 269.950 euros. No agencias. Interesados contactar en el siguiente número de teléfono: 629891371.

**GETAFE CENTRO**, piso reformado de 2 dormitorios, cocina amueblada, A/E, WC completo. ¡Bien comunicado! ¡Para entrar a vivir! Precio: 201.000 euros. Teléfono: 916834244.

**GETAFE CENTRO**, piso totalmente reformado de 110 m<sup>2</sup> útiles, amplio salón comedor, 3 dormitorios, 2 WC completos, cocina con electrodomésticos, 2 terrazas y trastero. ¡Muy luminoso! Precio: 354.000 euros. Teléfono de contacto: 916834244.

**GETAFE CENTRO**, seminuevo de 3 dormitorios, 2 WC, amplia cocina con electrodomésticos, gas natural, ascensor y garaje opcional. ¡Excelentes calidades! Precio: 399.000 euros. Teléfono de contacto: 916834244.

**GETAFE CENTRO**, superficie útil de 71,45 m<sup>2</sup>, 1 dormitorio, 1 baño, 1 aseo, parque, ventanas de aluminio, cocina independiente y amueblada, a/e. Piso muy luminoso, bien comunicado con línea de autobús y metro. Precio: 299.000 euros. Teléfono de contacto: 912952956.

**GETAFE NORTE**, chalé de 240 m<sup>2</sup> + patio de 60 m<sup>2</sup>, buhardilla panelada en madera de 60 m<sup>2</sup>, 3 dormitorios, 2 baños+aseo, salón comedor, cocina, bodega, trastero y garaje para 2 coches. Precio: 520.000 euros. Interesados contactar en el siguiente número de teléfono: 686663976. Preguntar por Jesús.

**GETAFE NORTE**, chalé con piscina, 2 cuartos de baño+1 aseo, 3 habitaciones, buhardilla, garaje, bodega, doble ventana, aire acondicionado, toldos. Buen precio. Teléfono: 620931426.

**GETAFE NORTE**, piso de renta libre, 2 dormitorios, amplio salón comedor, 2 WC, A/E, garaje y trastero, urbanización con piscina y zonas comunes. ¡Mejor ver! Precio: 334.500 euros. Teléfono: 916834244.

**GETAFE NORTE**, piso de renta libre, 3 dormitorios, 2 WC, gas natural y garaje. ¡Buenas calidades! ¡Para entrar a vivir! Precio: 347.000 euros. Teléfono de contacto: 916834244.

**JUAN DE LA CIERVA**, frente a centro comercial, 4ª planta, 3 dormitorios, salón, cocina, baño completo, amplia terraza. Bomba de aire frío y calor. G/N. 200.000 euros. Teléfono de contacto: 916962370.

**KELVINATOR**, 95 m<sup>2</sup>, 3 dormitorios, 2 baños, salón independiente, todo amueblado, 6 armarios empotrados, ventanas climalit, puertas de roble, parque, calefacción, gas natural, ascensor, garaje, trastero. Teléfono: 619921850.

**KELVINATOR**, nuevo, 120 m<sup>2</sup>, 3 habitaciones dobles, 8 armarios empotrados, entrada de 10 m<sup>2</sup>, cocina de roble nueva, parque, puertas de roble, salón independiente, 2 baños completos, patio. Interesados llamar a los siguientes números de teléfono: 669405709 y 629270245.

**KELVINATOR**, seminuevo de 3 dormitorios, 2 WC, salón independiente, garaje y trastero. ¡Impecable! ¡Luminoso! Precio 378.000 euros. Teléfono: 916834244.

**KELVINATOR**, se vende piso (frente al nuevo Mercadona). Piso primero, 90 m<sup>2</sup> útiles, 3 dormitorios, a/a, doble ventana en todo el piso a/e, trastero, 2 plazas de garaje, 440.000 euros. Teléfono de contacto: 667658945.

**LAGUNA DE JOATZEL**, 93 m<sup>2</sup>, 2ª planta, todo exterior, luminoso, 3 dormitorios, 2 baños completos, salón 22 m<sup>2</sup>, parque, a/e, c/i, doble ventana, ascensor, zonas verdes. 304.000 euros. Interesados contactar en el siguiente número de teléfono: 625113035.

**PLAZA GÁLVEZ**, exterior, 95 m<sup>2</sup> útiles, 1ª planta, 3 dormitorios, 2 baños, cocina amueblada, g/n, climalit, nuevo, 5 años. Plaza de garaje opcional. 330.000 euros. Interesados llamar al siguiente número de teléfono: 649723127.

**SAN ISIDRO**, apartamento a estrenar, salón independiente, ascensor. ¡Muy buenas calidades! ¡Mejor ver! Precio: 225.000 euros. Teléfono: 916834244.

**SAN ISIDRO**, calle Valdemoro, piso bajo, exterior, 2 dormitorios, 204.400 euros. Teléfono de contacto: 616783486.

**SAN ISIDRO**, piso para reformar de 80 m<sup>2</sup>, salón independiente, terraza, gas natural. ¡Luminoso! Precio: 243.000 euros. Teléfono: 916834244.

**SECTOR III**, chalé adosado en venta, 5 habitaciones, baño, aseo, garaje de 79m<sup>2</sup>, jardín, 4 armarios empotrados, cocina amueblada con encimera de granito, salón con Boiserie de roble, escalera de mármol, ventanas de PVC, recibidor amueblado, buhardilla de 58 m<sup>2</sup> con ventana y sin acceso a obra. Disponibilidad inmediata. Precio: 510.000 euros. Teléfono: 650144541 (tardes-noches).

**SECTOR III**, Precioso chalé adosado de esquina, 4 plantas, 275 m<sup>2</sup> construidos más 120 m<sup>2</sup> de jardín, cocina alemana nueva, 4 dormitorios, 2 baños más aseo, piscina, pistas de tenis y otros deportes, reformado, sótano, buhardilla, bodega rústica. Muy luminoso. Precio: 477.000 euros. Teléfono: 636062269.

**SESEÑA**, ático viejo de 100 m<sup>2</sup>, 2 dormitorios, 1 baño, piscina, garaje y trastero. Precio: 204.000 euros. Interesados contactar en el siguiente número de teléfono: 678634107.

**SESEÑA**, adosado nuevo. 3 habitaciones, 1 aseo con ducha, 1 baño completo con bañera de época, salón, cocina grande amueblada, patio trasero, jardín, garaje, gas natural, calefacción central. Estilo rústico. Muy bonito. Interesados contactar en el siguiente número de teléfono: 607237984.

**SESEÑA**, chalé de 260 m<sup>2</sup>, cuatro plantas, nuevo a estrenar. 330.000 euros. Interesados contactar en el siguiente número de teléfono: 669864401.

**VILLAVERDE BAJO**, vendiendo piso, 3 dormitorios, 1 baño, todo amueblado, 70 m<sup>2</sup>. Precio: 171.288 euros. Personas interesadas ponerse en contacto en 679770183.

**ZARZAQUEMADA (LEGANÉS)**, C/ Monnegros. Bien comunicado junto a Metrosur y Renfe, completamente reformado, 3 dormitorios, cocina, baño, comedor, terraza. Teléfono: 609030549.

**GRUPO IBERSOL**  
CONSULTING Y GESTION INMOBILIARIA

**PISOS DE NUEVA CONSTRUCCIÓN EN ZONA CENTRO, DE 1 A 3 DORMITORIOS VEN E INFORMATE**

<p><b>VENDO CHALET ZONA ARROYO CULEBRO</b> 7 AÑOS, 3 PLANTAS, 4 DORMITORIOS, 4 A/E, 2 BAÑOS+1 ASEO, BUHARDILLA DIÁFANA CON 2 TERRAZAS, PATIO TRASERO LIBRE DE 72 M<sup>2</sup>, GARAJE DE 15 M<sup>2</sup>. PRECIO: 480.810 TLF: 91.695.45.97</p>	<p><b>VENDO ÁTICO A ESTRENAR ZONA KELVINATOR</b> 136 M<sup>2</sup> CONST. APROX. + 100 M<sup>2</sup> APROX. TERRAZA, 3 DORMITORIOS, 5 A/E, SALÓN-COMEDOR 35,50 M<sup>2</sup>, 2 BAÑOS, CALEFACCIÓN G/N, 2 PLAZAS DE GARAJE, TRASTERO, PISCINA Y PADEL. PRECIO: 558.941 euros TLF: 91.695.45.97</p>	<p><b>VENDO PISO ZONA JUAN DE LA CIERVA</b> 61 M<sup>2</sup> APROXIMADOS, 3ª PLANTA, EXTERIOR, 3 DORMITORIOS, 1 BAÑO, COCINA AMUEBLADA, ESTÁ REFORMADO PRECIO: 212.518 euros TLF: 91.695.45.97</p>
---	--	--

C/ Madrid, 57 (Local) · GETAFE (Madrid)  
**TEL. 91 695 45 97**

**GUARDAMAR (ALICANTE)**, piso de 90 m<sup>2</sup>, 3 habitaciones, 2 baños, todo exterior, al lado del Mercadona. Precio: 193.526 euros. Personas interesadas ponerse en contacto en el siguiente número de teléfono: 655812808. Preguntar por Francisco.

**PARLA**, Fuentebella, 80 m<sup>2</sup>, 3 dormitorios, salón comedor, cocina amueblada, baño completo, terrazas acristaladas, c/c, tarima flotante, puertas de roble, reformado, piscina y zonas deportivas. Teléfono de contacto: 607460983.

**PINTO**, La Tenería, apartamento de 45 m<sup>2</sup>+30 m<sup>2</sup> de patio, nuevo, garaje y trastero. 190.000 euros. Personas interesadas ponerse en contacto en el siguiente número de teléfono: 609227733.

**SESEÑA**, ático viejo de 100 m<sup>2</sup>, 2 dormitorios, 1 baño, piscina, garaje y trastero. Precio: 204.000 euros. Interesados contactar en el siguiente número de teléfono: 678634107.

**SESEÑA**, adosado nuevo. 3 habitaciones, 1 aseo con ducha, 1 baño completo con bañera de época, salón, cocina grande amueblada, patio trasero, jardín, garaje, gas natural, calefacción central. Estilo rústico. Muy bonito. Interesados contactar en el siguiente número de teléfono: 607237984.

**SESEÑA**, chalé de 260 m<sup>2</sup>, cuatro plantas, nuevo a estrenar. 330.000 euros. Interesados contactar en el siguiente número de teléfono: 669864401.

**VILLAVERDE BAJO**, vendiendo piso, 3 dormitorios, 1 baño, todo amueblado, 70 m<sup>2</sup>. Precio: 171.288 euros. Personas interesadas ponerse en contacto en 679770183.

**ZARZAQUEMADA (LEGANÉS)**, C/ Monnegros. Bien comunicado junto a Metrosur y Renfe, completamente reformado, 3 dormitorios, cocina, baño, comedor, terraza. Teléfono: 609030549.

**(ALQUILER EN GETAFE)**

**ALHÓNDIGA**, apartamento amueblado, 1 dormitorio, todo a estrenar (cerca del hospital). 650 euros+comunidad. Interesados contactar en el siguiente número de teléfono: 606962893.

**AVENIDA DE ANDALUCÍA**, apartamento, 1 dormitorio, urbanización cerrada con piscina, trastero, totalmente amueblado. A estrenar. 650 euros. Imprescindible aval. Interesados ponerse en contacto en el siguiente número de teléfono: 647657739.

**BUSCO CHICA** sería y responsable para compartir piso muy agradable, cerca del Metro y Renfe (sólo chicas). Teléfono: 636213286.

**CATEDRAL**, alquiler piso, 2ª planta, 2 habitaciones, cocina amueblada. 650 euros, comunidad incluida. Teléfono: 616613292.

**DORMITORIOS** independientes con cocina, salón, baño completo y calefacción central. Por 230, 250 ó 290 euros según tamaño. Personas interesadas ponerse en contacto en el siguiente número de teléfono: 691400561.

**EL BERCIAL UNIVERSIDAD**, se alquila habitación luminosa con baño independiente en vivienda nueva con trastero. Mobiliario a estrenar: escritorio, silla oficina, teléfono inalámbrico, etc. Incluye gastos de comunidad, llamadas a fijos de toda España y ADSL 24h. 395 euros. Opcional plaza de garaje. Disponible desde agosto. Sólo chicas no fumadoras. Cerca de Metrosur y El Corte Inglés. Interesados contactar en los siguientes teléfonos: 639346564 y 630910802.

**GETAFE CENTRO**, a 2 min. de la estación, 1º, 4 dormitorios, amueblado. 950 euros. Imprescindible 3 meses de fianza y el corriente, necesaria nómina. Interesados llamar al siguiente número de teléfono: 916964939.

**GETAFE**, con opción a plaza de garaje, 650 euros. Interesados Personas interesadas ponerse en contacto en el siguiente número de teléfono: 660962893.

**GETAFE UNIVERSIDAD**, habitación amueblada para chica estudiante. Personas interesadas ponerse en contacto en el siguiente número de teléfono: 916960503.

**JUAN DE LA CIERVA**, habitación en piso compartido, para chico. Amplio salón, calefacción central, cocina completa, ascensor, gastos de comunidad incluidos, gastos internos a compartir entre tres. 250 euros. Se exige nómina o aval. Teléfonos: 918030895 y 619909290.

**JUAN DE LA CIERVA**, alquiler de habitación en piso con mucha luz. Teléfono: 683172181.

**MARGARITAS**, frente a la universidad, 3 dormitorios, 4ª planta exterior, completamente reformado, amueblado, calefacción t/n, televisión y TV en habitaciones, bañera de hidromasaje. Aval bancario o de propiedad. 690 euros. Teléfonos: 618164057 y 619794528.

**SECTOR III (CHALÉ)**, Las Laderas, 3 baños, 3 dormitorios, cocina, salón, buhardilla y sótanos totalmente adaptados, garaje y patio. 1.200 euros. Personas interesadas ponerse en contacto en el siguiente número de teléfono: 916830656.

**SECTOR III (DÚPLEX)**, 150 m<sup>2</sup> + 40 m<sup>2</sup>, jardín a estrenar. Zona privada ajardinada. 1.000 euros. Interesados llamar a los siguientes números de teléfono: 916596215 y 675067383.

**SECTOR III (DÚPLEX)**, 150 m<sup>2</sup> más 40 de jardín, 4 dormitorios, 3 baños, garaje y trastero, zona ajardinada. Para entrar, colonia Nuestra Señora de Loreto, a 5 minutos de Metrosur (Conservatorio). Precio: 1.100 euros/mes. Interesados llamar a los teléfonos: 916596215 y 675067383.

**MC AG. INMOBILIARIA** Desde 1989

C/ Felipe Estevez, 16 Local  
Teléfono: 91 683 42 44 · Fax: 91 696 55 08

<p><b>ALHÓNDIGA</b> Piso reformado de 2 dormitorios, cocina con electrodomésticos, terraza, G/N. ¡¡Muy luminoso!! ¡¡Mejor ver!!! 33.277.200 ptas. - 200.000 euros</p>	<p><b>GETAFE CENTRO</b> Piso reformado de 3 dormitorios, cocina con electrodomésticos, totalmente reformado, hidromasaje, gas Natural y garaje opcional 43.093.974 ptas. - 259.000 euros</p>	<p><b>FINANCIACIÓN 100% + GASTOS</b> <b>REUNIFICACIÓN DE DEUDAS</b> <b>DINERO URGENTE</b> <b>PRÉSTAMOS PERSONALES 48 H</b> comercial@getafeweb.com prestamos@getafeweb.com</p>	<p><b>GETAFE CENTRO</b> 3 dormitorios, cocina con electrodomésticos, terraza, C/C, ascensor, garaje opcional. ¡¡Mejor ver!! 47.919.168 ptas. - 288.000 euros</p>	<p><b>JUAN DE LA CIERVA</b> Seminuevo, amplio salón independiente, 3 dormitorios, 2 WC, cocina amueblada con electrodomésticos, ascensor, garaje y trastero. ¡¡Mejor ver!! 61.396.434 ptas. - 369.000 euros</p>
<p><b>JUAN DE LA CIERVA</b> Piso de 3 dormitorios, cocina amueblada, G/N, A/A, amueblado. ¡¡Mejor ver!! 33.443.586 ptas. - 201.000 euros</p>	<p><b>GETAFE CENTRO</b> Precioso piso de 3 dormitorios, totalmente reformado, ascensor, semiamueblado. ¡¡Excelentes calidades!! ¡¡Muy luminoso!! 44.924.220 ptas. - 270.000 euros</p>		<p><b>SAN ISIDRO</b> 90 m<sup>2</sup> útiles, salón independiente, 3 dormitorios, 2 WC, C/C, 2 terrazas, A/A, garaje opcional. ¡¡Muy luminoso!! 47.704.550 ptas. - 280.700 euros</p>	<p><b>JUAN DE LA CIERVA</b> Seminuevo de 4 dormitorios, amplio salón independiente, 2 WC+aseo, cocina con electrodomésticos, garaje. ¡¡Excelentes calidades!! ¡¡Mejor ver!! 73.875.384 ptas. - 444.000 euros</p>
<p><b>GETAFE CENTRO</b> Piso reformado, salón independiente, 3 dormitorios, 2 WC, terraza, calefacción central. ¡¡Muy bonito!! 51.313.442 ptas. - 308.400 euros</p>			<p><b>ALHÓNDIGA</b> 2 dormitorios, reformado, bajo. ¡¡Muy luminoso!! 34.941.060 ptas. - 210.000 euros</p>	



**(ALQUILER FUERA DE GETAFE)**

**GUARDAMAR DEL SEGURA (ALICANTE)**, alquiler piso julio, agosto y septiembre, por meses y quincenas. Teléfono: 916962849.

**GUARDAMAR DEL SEGURA (ALICANTE)**, apartamento a 30 m. de la playa, 3 habitaciones, 6 camas, salón, televisión en color, cocina, 2 grandes terrazas, aparcamiento privado. Se alquila los meses de verano. Interesados llamar a los siguientes números de teléfono: 917500304 y 661067843.

**GUARDAMAR DEL SEGURA (ALICANTE)**, apartamento de 80 m<sup>2</sup>, 2 dormitorios, nuevo y equipado, para Semana Santa, puentes y verano. Teléfono: 916832557.

**LEGANÉS**, frente a Pereda, apartamento de 1 dormitorio, totalmente amueblado, 650 euros, imprescindible aval. Interesados llamar al siguiente número de teléfono: 647657739.

**PARLA**, zona la Ermita, amueblado, 3 dormitorios, 2 cuartos de baño, salón comedor, garaje y piscina. Precio: 1.000 euros. Teléfono: 627555398.

**TORREVIEJA (ALICANTE)**, apartamento de 2 dormitorios, piscina, garaje, a/a, todo equipado, ascensor nuevo. Quincenas, meses o largas temporadas, centro del pueblo. Personas interesadas llamar al siguiente número de teléfono: 699347110.

**ZAHARA DE LOS ATUNES (CÁDIZ)**, ático dúplex en alquiler, 3 dormitorios, 2 baños, cocina con lavavajillas, salón, comedor, 80 m<sup>2</sup> de terrazas, extraordinarias vistas al mar y la montaña, ascensor, garaje, piscinas de verano, pádel, salida directa a la playa. Interesados llamar al siguiente número de teléfono: 669936656. Preguntar por Angeles.

**(DEMANDA DE ALQUILER FUERA DE GETAFE)**

**MADRID**, cualquier zona, pareja española busca apartamento, 1 dormitorio amueblado, exterior con terraza, bien comunicado, urge para entrar a vivir. Sin aval. No agencias. 400 euros. Interesados llamar al siguiente número de teléfono: 626233389 o enviar un correo electrónico al siguiente e-mail: mayecasasdogomez@yahoo.es.

**PARCELAS Y FINCAS RÚSTICAS****(DEMANDA DE TERRENOS)**

**COMPRAMOS SOLARES Y CASAS VIEJAS**. Lámenos e informenos de su terreno. Pagamos al contado. Interesados llamar al siguiente número de teléfono: 916837373.

**FUENLABRADA****Local 130 m<sup>2</sup>****Insonorizado,****ideal para cualquier tipo de negocio.****Gran Oportunidad Inversores Tlf: 691885229****(VENTA)**

**RETUERTA DEL BULLARQUE**, zona de Ciudad Real. Parcela de 5.000 m<sup>2</sup>, vallada, viña, olivos, árboles frutales, zona regadío, instalación por goteo, tractor, nave. Muy económica. Personas interesadas llamar al siguiente número de teléfono: 916957929.

**LOCALES, NAVES Y OFICINAS****(ALQUILER EN GETAFE)**

**AVENIDA DE ESPAÑA**, 250 m<sup>2</sup>, mucha fachada y salida a dos calles. Precio a convenir. Teléfono: 678526081.

**CALLE GENERAL CASTAÑOS**, se alquila trastero en planta sótano, en edificio de nueva construcción. Interesados llamar al siguiente número de teléfono: 916837373.

**CALLE SANTA BÁRBARA**, (próximo a la universidad), local de 70 m<sup>2</sup>. Reforma. Listo para entrar, 2 wc. Ideal para despacho, consultorio oficina. Precio 400 euros. Interesados llamar a los siguientes números de teléfono: 676450473 ó 916960126 (noches).

**GETAFE**, alquiler de aula de informática en Getafe. Interesados llamar al siguiente número de teléfono: 916837816.

**GETAFE CENTRO** (detrás del Ayuntamiento). Local de 120 m<sup>2</sup> reformado. Alquiler 1.052 euros + IVA. Interesados llamar al siguiente número de teléfono: 696811999. Preguntar por Juan.

**GETAFE CENTRO**, local nuevo de 80 m<sup>2</sup> + 20 m<sup>2</sup> de patio, con baño, agua, luz. 750 euros. Teléfono: 639774569.

**GETAFE CENTRO**, se alquila local, 230 m<sup>2</sup>, con todas las instalaciones. Teléfono: 916827671.

**GETAFE NORTE**, local comercial en la calle María Moliner, 3, 60 m<sup>2</sup> en bruto, 8 metros de fachada. Acera de 20 m de ancho para cualquier tipo de actividad. Alquiler gratis con condiciones. Teléfono de contacto: 615209831.

**KELVINATOR**, local comercial en avenida del Ferrocarril, 15 m de fachada, 105 m<sup>2</sup>. Precio: 1.382 euros/mes + comunidad + IVA. Interesados contactar en el siguiente número de teléfono: 916960284.

**NUUEVO BERCIAL**, se alquila local de 70 m<sup>2</sup>. Precio: 950 euros. Interesados contactar en los siguientes números de teléfono: 916826233 y 630020712.

**POLÍGONO DE SAN MARCOS**, nave industrial de 400 m<sup>2</sup> + 40 m<sup>2</sup> de oficinas. Patio trasero y delantero. Con luz y agua. Personas interesadas llamar al siguiente número de teléfono: 639303663.

**SECTOR III**, alquiler local acondicionado para cualquier negocio u oficina. Ideal para peluquería. 40 m<sup>2</sup> útiles, con servicio, lavabo, cierras ciegos, local de esquina. 450 euros + IVA. Personas interesadas ponerse en contacto al siguiente número de teléfono: 916959071.

**ZONA SUR**, compartimos oficina de 90 m<sup>2</sup>, céntrica, luminosa y bien comunicada (cerca de Metrosur y Renfe). Actualmente hay dos puestos de trabajo libres. La mensualidad incluye alquiler y gastos de comunidad. Los gastos de telefonía e internet van aparte. Interesados contactar con Lorenzo en el siguiente número de teléfono: 627502105.

**(ALQUILER FUERA DE GETAFE)**

**LA MANGA DEL MAR MENOR. LOS ALCAZARES (MURCIA)**, chalé adosado, completamente equipado con aire acondicionado y ventiladores. A 5 minutos de la playa. Alquiler quincenal los meses de verano y mensual el resto del año. Teléfono: 699021411.

**PARLA (FUENTEBELLA)**, se alquila trastero. Precio: 600 euros anuales. Teléfono: 655232629.

**PEDRO BERNARDO (ÁVILA)**, garganta La Eliza. Bar Restaurante en alquiler, 250 m<sup>2</sup>, 2 baños, barra, comedor, cocina, almacén y terraza de verano. Oportunidad. Teléfono de contacto: 609224019.

**RETIRO (MADRID)**, alquiler de gabinete en clínica privada, 20 m<sup>2</sup>, 310 euros/mes. Teléfonos: 649908829 y 655486073. Silvia.

**VILLAVERDE BAJO**, alquiler local, 60 m<sup>2</sup>, ideal para peluquería, calle comercial, frente al autoservicio Día. Interesados llamar al siguiente número de teléfono: 916962916.

**(COMPRA EN GETAFE)**

**POLÍGONO INDUSTRIAL LOS OLIVOS**, compro parcela de 500 m<sup>2</sup> aproximadamente, preferentemente primera fase. Teléfono de contacto: 627845114.

**(VENTA EN GETAFE)**

**AYUNTAMIENTO**, zona centro peatonal, en venta, 70 m<sup>2</sup>. 168.283 euros. Interesados contactar en el siguiente número de teléfono: 916010626.

**CALLE ARBOLEDA Y CALLE SAN ISIDRO**. Oficinas de 200 m<sup>2</sup>, 8 despachos, 4 baños, climatizadas. Posibilidad de dividir en dos. Teléfono: 915223986.

**CALLE VALENCIA**, trastero de 13 m<sup>2</sup>. Precio a convenir. Teléfono: 916956986. Preguntar por Alicia.

**GETAFE CENTRO**, vendo local, 100.000 euros. Interesados llamar al siguiente número de teléfono: 639781161.

**KELVINATOR**, venta de trasteros y plazas de garaje. Personas interesadas llamar al siguiente número de teléfono: 916955859.

**(VENTA FUERA DE GETAFE)**

**LEGANÉS**, hospital, local de 35 m<sup>2</sup>. Interesados llamar al siguiente número de teléfono: 916941628.

**(TRASPASO EN GETAFE)**

**CALLE TOLEDO, 6**, local de 95 m<sup>2</sup>, junto al Ayuntamiento, apto para cualquier negocio, pizzería con terraza actualmente. Interesados contactar en el siguiente número de teléfono: 661937995.

**GETAFE CENTRO**, se traspasa tienda recién inaugurada, renta baja. Precio a convenir. Personas interesadas contactar en los siguientes números de teléfono: 916017941 y 917977359.

**GETAFE CENTRO**, traspaso de centro de acupuntura y masajes. Pleno funcionamiento, por no poder atender. Excelente oportunidad para fisioterapeutas y masajistas, acupuntoras, naturópatas y esteticistas. Muy buen precio. Interesados contactar en el siguiente número de teléfono: 617232875.

**(TRASPASO FUERA DE GETAFE)**

**LEGANÉS**, traspaso alimentación y frutos secos. En muy buena zona, funcionamiento y con clientela. Cerca de colegio, hospital y Metro. Urge por no poder atender. 16.000 euros. Personas interesadas llamar al siguiente número de teléfono: 605524504. Preguntar por Elena.

**MOTOR****(VENTA)**

**AUDI A4-TDI**, 130 cv, noviembre 2003, nuevo matriculado, varios extras. Como nuevo. Precio: 16.500 euros. Personas interesadas contactar en el siguiente número de teléfono: 639165478.

**BMW 320 DIÉSEL**, 136 cv, año 2000, climatizador, perfecto estado, 50.000 km, transferido. 16.500 euros. Personas interesadas contactar en el siguiente número de teléfono: 629259401.

**BMW 520**, 170 cv, 130.000 km. Libre de revisiones, nacional, azul, perfecto estado, diciembre 2000. 13.600 euros. Personas interesadas contactar en el siguiente número de teléfono: 607745814.

**BMW 525**, Matrícula M-UD. 1.600 euros. Interesados llamar al siguiente número de teléfono: 916836345 (20.00 h.).

**CITROËN XANTIA 1.90**, color verde, climatizador, excelente estado, siempre en garaje, gasoil, 160.000 km. Matrícula M-0318-PN. Precio: 2.000 euros. Interesados llamar al siguiente número de teléfono: 667494162.

**CITROËN XSARA PICASSO EXCLUSIVO HDI**, todos los extras, sensor de aparcamiento, gris plata, 2 años de garantía de fábrica, año 2004. 12.000 euros. Interesados llamar al siguiente número de teléfono: 687830045.

**FORD COURIER**, año 1992, motor nuevo. Precio a convenir. Teléfono: 916956986. Preguntar por Alicia.

**MERCEDES E220 CDI**, caja nueva, plaza, octubre 2002, todos los extras. 27.346 euros. Personas interesadas contactar en el siguiente número de teléfono: 629259401.

**MERCEDES E290 TD**, avantgarde, diciembre del 97, automático. 16.250 euros. Interesados contactar en el siguiente número de teléfono: 665523806.

**SEAT IBIZA 1.9**, diésel, con todos los extras, ITV pasada hasta diciembre de 2005, color rojo. Interesados llamar al siguiente número de teléfono: 665150918.

**SEAT TOLEDO 1.9**, 110 cv, año 2002, gris medio, todos los extras. 13.000 euros. Interesados llamar al siguiente número de teléfono: 649885427.

**VENTA DE TRASTEROS Y PLAZAS DE GARAJE ZONA KELVINATOR 916955859**

**SUZUKI BURMANG 125 C.C.** Moto en venta, garantía de 1 año, seminueva (3.800 Km). Precio: 2.600 euros. Regalo casco y pintón valorado en 200 euros. Personas interesadas contactar en el siguiente número de teléfono: 657186992. Preguntar por Juan.

**TOYOTA RAV-4**, Modelo Luna, año 2001, 71.000 km., 5 puertas, color plata, a toda prueba. 17.000 euros. Teléfono de contacto: 653611812.

**VOLKSWAGEN GOLF 4. TDI**, vendo. 130 cv, climatizador, ordenador, cargador frontal, suspensión sport, muy equipado y bonito, con libro de revisiones. Mejor ver. Personas interesadas ponerse en contacto en el siguiente número de teléfono: 635412272.

**GARAJES****(ALQUILER/VENTA EN GETAFE)****(OFERTAS)**

**AVENIDA ESPAÑA**, frente al polideportivo Juan de la Cierva. Plaza de garaje. Personas interesadas ponerse en contacto en el siguiente número de teléfono: 916815590 (14.30 a 16.30 h.).

**AVENIDA JUAN DE BORBÓN**, El Casar. Individual. Personas interesadas ponerse en contacto en los siguientes de teléfono: 916968338 y 678078847. Preguntar por Juan.

**CALLE ESTEBAN TERRADAS**, plaza de garaje en alquiler, cerca de la estación Getafe Centro. 65 euros. Teléfono de contacto: 665271493.

**CALLE ESTUDIANTES**, plaza de garaje para coche en edificio de nueva construcción. Llave en mano. Estudiamos sus posibilidades de pago. Teléfono de contacto: 916837373.

**CALLE ESTUDIANTES**, se vende o se alquila plaza de garaje para moto en edificio de nueva construcción. Llave en mano. Estudiamos sus posibilidades de pago. Personas interesadas ponerse en contacto en el siguiente número de teléfono: 916837373.

**CALLE FUENLABRADA**, junto al Ayuntamiento, plaza de garaje en alquiler. Amplia, de 15 m<sup>2</sup>, buen acceso. Precio: 100 euros. Interesados llamar al siguiente número de teléfono: 916820311. Llamar tardes.

**CALLE FUENLABRADA**, junto al Ayuntamiento, venta de garaje privado de 15, 30 m<sup>2</sup>, buen acceso, con guarda y comunidad al día. 35.800 euros. Llamar al siguiente número de teléfono: 916820311.

**CALLE GARCILASO**, se alquila plaza de garaje para coche en edificio nueva construcción. Llave en mano. Estudiamos sus posibilidades de pago. Personas interesadas ponerse en contacto en el siguiente número de teléfono: 916837373.

**CALLE GENERAL PINGARRÓN**, plaza de garaje en aparcamiento Escolapios. 86 euros. Personas interesadas ponerse en contacto en los siguientes números de teléfono: 916826855 y 678537357.

**CALLE HERNÁN CORTÉS, 8**. Amplia plaza, se alquila por 75 euros/mes. Personas interesadas ponerse en contacto en el siguiente número de teléfono: 916810339. Llamar por las tardes a partir de las 19.00 h.

**CALLE MARGARITA XIRGU**, para coche no superior a 4 metros de largo. 65 euros. Personas interesadas llamar al siguiente número de teléfono: 916962370.

**CALLE POLVORANCA**. Se alquila plaza de garaje para moto en zona centro de Getafe. C/ Polvoranca-Valdemorillo. Mando a distancia. 40 euros. Personas interesadas ponerse en contacto en el siguiente número de teléfono: 916820237.

**CALLE SAN ISIDRO**, plaza de garaje en alquiler. Amplia. Precio: 100 euros (coche y moto). Sólo coche 90 euros. Interesados llamar al siguiente número de teléfono: 916820311. Llamar tardes.

**CALLE SAN VICENTE**. Se alquila plaza de garaje. Detrás de Hacienda. 90 euros. Teléfonos: 916953117 y 639592267.

**CALLE VILLAVICIOSA**, (Getafe Centro). Plaza de garaje en venta. Amplia. Precio: 33.657 euros. Teléfono: 699087804.

**EL CASAR**, plaza de garaje en alquiler junto a plaza de toros. Precio: 60 euros/mes. Personas interesadas ponerse en contacto en el siguiente número de teléfono: 916956986. Preguntar por Alicia (tardes).

**KELVINATOR**. Calle Ramón Rubial, fácil acceso y mando a distancia. Precio: 70 euros/mes. Interesados ponerse en contacto en el siguiente número de teléfono: 618741047.

**KELVINATOR (CALLE TERRADAS)**, se vende o se alquila plaza de garaje para moto en edificio de nueva construcción. Llave en mano. Estudiamos sus posibilidades de pago. Teléfono: 916837373.

**KELVINATOR**, plaza de garaje en alquiler, 57 euros al mes. Teléfonos de contacto: 916821997 y 628338964.

**KELVINATOR**, plaza de garaje para moto. C/ Joan Font. Personas interesadas ponerse en contacto en el siguiente número de teléfono: 645972829.

**KELVINATOR**, se alquila plaza de garaje de fácil acceso y mando a distancia. 60 euros. Personas interesadas ponerse en contacto en el siguiente número de teléfono: 626448389.

**NUUEVO BERCIAL**, se alquila plaza de garaje. Precio: 85 euros. Personas interesadas ponerse en contacto en los siguientes números de teléfono: 916826233 y 630020712.

**RECINDO FERIAL**, se alquila plaza de garaje. Precio: 70 euros. Personas interesadas ponerse en contacto en los siguientes números de teléfono: 916955863 y 617548874.

**(DEMANDAS)**

**SAN ISIDRO**. Busco plaza de garaje en la zona de San Isidro. Teléfono de contacto: 659424787.

**SAN ISIDRO**. Busco plaza de garaje en San Isidro. Teléfono: 685440334.

**(ALQUILER/VENTA FUERA DE GETAFE)**

**CALLE DE LAS VACAS (VALDEMO)**. 2 plazas de garaje, juntas o separadas. 55 euros. Teléfono: 916840581.

**FUENLABRADA**, Plaza de garaje en venta, gran capacidad para moto y furgoneta. Fácil acceso, 3 puertas de entrada, guarda de seguridad, comunidad al día. Precio: 35.000 euros. Teléfono: 669525192.

**LEGANÉS (ZARZAQUEMADA)**. Avenida La Mancha, plaza de garaje en venta (cerca de las estaciones de Renfe y de Metro). Muy económica. Personas interesadas contactar con el siguiente número de teléfono: 665271493.

**LEGANÉS (ZARZAQUEMADA)**. Avenida La Mancha, plaza de garaje en venta. Urgente. Personas interesadas contactar con el siguiente número de teléfono: 699021411.

**PINTO (LA TENERÍA)**, se vende o se alquila plaza de garaje para moto en edificio de nueva construcción. Llave en mano. Estudiamos sus posibilidades de pago. Personas interesadas ponerse en contacto en el siguiente número de teléfono: 916837373.

**PINTO (LA TENERÍA)**, se vende o se alquila plaza de garaje para moto en edificio de nueva construcción. Llave en mano. Estudiamos sus posibilidades de pago. Teléfono: 916837373.

**ANIMALES**

**CACHORRO DE CANICHE**, pequeños, blancos. Muy bonitos. Precio: 300 euros. Teléfonos: 916952901 y 636666997.

**CACHORRO DE YORKSHIRE**, hembra de 3 meses de padres pequeños inscritos en LOE, desparasitado y vacunado. Precio: 475 euros. Teléfono: 916847245.

**VENTA DE MUEBLES, ELECTRODOMÉSTICOS Y OBJETOS**

**ARMARIO DE MADERA**, 4 puertas, en muy buen estado. Personas interesadas ponerse en contacto en el siguiente número de teléfono: 617913732.

**APARATO DE A/A** nuevo. Movable con ruedas. Precio: 200 euros. Personas interesadas contactar con el siguiente número de teléfono: 916826628.

**CALDERA A GAS**, sin uso, modelo Roca N9M-15. 205 euros. Personas interesadas ponerse en contacto en el siguiente número de teléfono: 617913732.

**CAMBIADOR PLEGABLE** con bañera, ropa de bebé en venta, y regalo edredón+chichonera de cuna. Económico. Personas interesadas ponerse en contacto en el siguiente número de teléfono: 660978920.

**CAMILLA PLEGABLE** nueva. 120 euros. Personas interesadas ponerse en contacto en el siguiente número de teléfono: 916019238.

**CINTA ANDADORA**, motorizada, sistema de inclinación eléctrico, plegado fácil, monitor con múltiples funciones, llave de seguridad y control de pulsaciones. Sin uso. Precio: 550 euros. Personas interesadas contactar con el siguiente número de teléfono: 916961386.

**CUNA** de madera, vendo, con colchón y ropita. 120 euros. Personas interesadas contactar con el siguiente número de teléfono: 916844134.

**DORMITORIO DE MATRIMONIO**, color granate-negro brillo, compuesto de cabecero+mesillas (55 cm)+coqueta+espejo, sin somier y colchón. Precio: 90 euros. Personas interesadas ponerse en contacto en el siguiente número de teléfono: 675894390.

**DORMITORIO JUVENIL** color pino miel, cabecero de 90 cm., escritorio, mesilla y estantería pequeña. Personas interesadas ponerse en contacto en el siguiente número de teléfono: 916814954.

**DORMITORIO JUVENIL**, tubo rojo, 2 camas, con somieres de láminas de madera, escritorio y estantería con 3 estantes. 200 euros. Personas interesadas ponerse en contacto en los siguientes números de teléfono: 916844860 y 699760432.

**FREIDORA** basculante Zanussi, 80 x 80 cm. Buen estado. Precio a convenir. Personas interesadas ponerse en contacto en los siguientes números de teléfono: 916833199 y 676238435.

**FRIGORÍFICO** de 170 x 59,5 m. En buen uso. Precio: 80 euros. Personas interesadas contactar en el siguiente número de teléfono: 626448389.

**HABITACIÓN INFANTIL** de color blanca y azul, cama, litera, armario y rincón. Estudio con tres muebles bajos con cajones. Precio: 300 euros. Personas interesadas contactar en el siguiente número de teléfono: 916844860.

**JAULA DE HÁMSTER** con madriguera. Precio: 3 euros. Personas interesadas contactar en el siguiente número de teléfono: 916828006.

**LITERAS** de IKEA, gris cromado perlado. 80 euros. Personas interesadas contactar en el siguiente número de teléfono: 916836345. A partir de las 20.00 h.

**MAQUINARIA DE HOSTELERÍA**, se vende por cierre de negocio (máquina de hielo ITV Pulsar 45, lavavasos línea blanca LC 1500, aire acondicionado de 13.500 frigorías, armario frigorífico de seis puertas). Personas interesadas ponerse en contacto en el siguiente número de teléfono: 916823483.

**MESA DE COCINA** tipo libro de 1 x 50 cm., + 3 sillas de madera clara. Precio: 100 euros. Interesados llamar al siguiente número de teléfono: 626448389.

**MESA DE SALÓN** + 4 sillas, en venta, color cerezo y tapizado en burdeos. Buen estado. Precio: 120 euros. Personas interesadas ponerse en contacto en los siguientes números de teléfono: 916965535.

**MESA DE TELEVISIÓN**, en venta, con ruedas y puertas de cristal. Personas interesadas ponerse en contacto en los siguientes números de teléfono: 660978920.

**MESA OVALADA** de madera, vendo, (1 metro y 70 centímetros por 90 centímetros) desplegable a 3 m, con 2 alas. Más 5 sillas a juego (color caoba, recién tapizadas), 400 euros. Personas interesadas contactar en el siguiente número de teléfono: 916995799.

**MOBILIARIO** compuesto por habitación juvenil, cama de 90 + armarios + sinfonier, regalo colchones y edredón. Cama de 1,20 y regalo mesilla de caoba de 3 cajones. Personas interesadas ponerse en contacto en los siguientes números de teléfono: 660978920. Preguntar por María.

**MUEBLES DE COCINA**, vendo, estilo moderno, buen estado, 2 frentes, uno de 2 metros y 60 centímetros y otro de 1 metro y 60 centímetros, intercambiables, con horno y vitro, diseño especial. 600 euros. Interesados llamar al siguiente número de teléfono: 916650495.

**ORDENADOR CPU AMD**, 605 Mhz, 144 Mb de Ram, 14 Gb de disco duro, tarjeta de red (Ethernet), 2 USB, tarjeta gráfica AGP, sonido Sound Blaster 64, placa base Gigabyte, con Windows XP profesional instalado. Ideal para principiantes. 99 euros. Personas interesadas ponerse en contacto en el siguiente número de teléfono: 687238723. Preguntar por Chus.

**ORDENADOR CPU**, Celeron 1.200 Mhz, 160 Mb de Ram, 14 Gb de disco duro, tarjeta gráfica AGP, sonido Sound Blaster 64, 2 USB, tarjeta de red (Ethernet), módem interno a 56 Kbps, caja de torre nueva, con Windows XP profesional instalado. 180 euros. Personas interesadas ponerse en contacto en el siguiente número de teléfono: 687238723. Preguntar por Chus.

**ORDENADOR CPU**, Pent



# Residencial "Costa de Vigo"

Frente a Universidad Carlos III en Getafe



96 viviendas y áticos  
de alto standing  
1, 2, 3 y 4 dormitorios  
y piscina

**OFICINA DE VENTAS**  
en obra  
viernes, sábados y domingos  
**648 18 13 41**

# Arroyo Culebro Leganés

*20 viviendas unifamiliares*

*4 habitaciones y jardín de 75 m<sup>2</sup>*

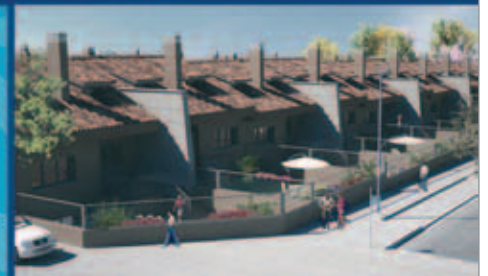

**TREBOL  
GESTION**

Información y venta:

C/ Hormigo, 3 · 28901 Getafe - Madrid

Telf.: 91.682.60.00 · Fax: 91.682.61.61

[www.trebol-gestion.com](http://www.trebol-gestion.com)





# FOGGESA

**Viviendas de 2, 3 y 4 dormitorios  
Plaza de Garaje y Trastero**  
en régimen de cooperativa

canalón



**EDIFICIO BOULEVARD ESTACIÓN**

**Información y venta en GETAFE:**

C/ Alcalde Ángel Arroyo 4-6 · 2ª planta · 28904 Getafe

**91 682 97 47**

**[www.grupofoggesa.com](http://www.grupofoggesa.com)**