

Getafe Capital

AÑO VI - NÚMERO 104

22 DE FEBRERO DE 2007

50.000 ejemplares de distribución gratuita



Deportes

Guillermo Cano

El joven sueña con poder vivir del atletismo profesional

Página 33



Cultura

Julián Serrano

Entrevista al director de la Escuela de Música Maestro Gombau

Página 34

Grada Azul

Casquero

Recuerda su época sevillista ante el partido que le enfrentará a su ex equipo

Página 16

COCINAS RIO

www.cocinasrio.com
91 682 45 99

Ahorra con la calidad
AENOR
ER
Empresa Registrada

c/ Alcalde Ángel Arroyo núm 4 y 6: 28904 - Getafe (Madrid)

La adopción en el extranjero cambió la vida de tres familias getafenses

Una hija venida de Oriente

Un medio para llegar a la maternidad o la paternidad, o un modo de aumentar la familia. Distintas razones para plantearse la adopción. Por el tiempo de espera y facilidades en el proceso, los ojos para este tipo de trámites están puestos ahora fuera de las fronteras españolas. Un estudio reciente de la Comunidad de Madrid señala que nueve de cada diez menores adoptados proceden de otros países, con China a la cabeza. Casi mil niños fueron adoptados en 2006 en la región, más de la mitad eran niñas chinas. La misma tendencia llega a la localidad. Irene, Miriam y Marta vivieron en un orfanato en el país oriental hasta que fueron adoptadas por sus actuales padres. Y de la mano

de ellos vinieron en avión a su nueva casa en Getafe, después de pasar una quincena en tierras orientales. Un único viaje a la nación asiática fue suficiente. Ahí se encontraron por primera vez con sus pequeñas. Sólo conocían el rostro de sus niñas por unas fotografías que recibieron unos meses antes junto a un informe médico en chino. Las primeras 24 horas fueron las más delicadas. Dos extraños abrazan a quien ya es su hija. Los padres biológicos son desconocidos y la vida anterior, una incógnita. Después de unos dos años de iniciar el papeleo, la recompensa ha sido colosal. Ha supuesto una ayuda mutua: padres e hijas.

Página 12

Alfredo Prada, consejero de Interior y Justicia de la Comunidad

“Lo que preocupa al ciudadano son los resultados, no las disputas políticas”

Al ciudadano le preocupan los resultados y más cuando se trata de seguridad. Ésa es la conclusión a la que llega Alfredo Prada, vicepresidente segundo y consejero de Interior y Justicia de la Comunidad. Las disputas, si las hubiera, quedan aparte, señala. Aunque en el caso de

Getafe las relaciones entre las Administraciones regional y local, de signo político contrario, están siendo “cordiales” hasta el punto que asegura que ni en lo referente a las Bescam, el proyecto de seguridad de Esperanza Aguirre, ha habido conflictos. En el municipio, su Go-

bierno ha puesto en marcha proyectos pioneros como la “primera unidad de agentes de la Policía Local en una sede judicial, una novedad en España”. Entre las iniciativas en ciernes se halla la ampliación del Parque de Bomberos.

Página 8

Disfruta Getafe

▶ **Jóvenes creadores** locales exponen sus obras

▶ **El lindo don Diego**, la ironía de un clásico en el Lorca

Páginas 36 a 42

EL BERCIAL

Última hora de la urbanización

Las promotoras presentan sus viviendas en el barrio

Páginas 17 a 32

ACTUALIDAD

▶ Tres candidatos aspiran a suceder a **Peces-Barba** como rector de la Universidad Carlos III

Página 3

SOCIEDAD

▶ **Rosa Regás** y **Tina Sainz** ganan los Premios 8 de marzo y **María del Mar Climent** el concurso de carteles

Página 10



LA GUASA, LOS CÁNTICOS Y EL INGENIO FUERON LOS PROTAGONISTAS DEL CARNAVAL 2007.

Un año más las murgas, las chirigotas y el tradicional desfile aportaron la nota de color y la carcajada a estos festejos. El grupo Ojos de Brujo puso la nota musical. Contenedores de reciclaje, médicos, dementes, gallinas o demonios tomaron las calles del municipio con el permiso de Don Carnal. Por segundo año consecutivo, la Agrupación Musical Iérbola ganó el III Concurso de Murgas y Chirigotas con sus letras ácidas y su gracejo en el escenario.

Página 14

NUEVO LANCIA YPSILON. FOR VERY YPSILON PEOPLE.

Tus amigos te copian, tus enemigos te envidian. Vas un paso por delante. Vives la vida al máximo. Consigues lo que quieres. Vistes como te apetece. Conduces lo que te gusta. Eres YYP.

NUEVO DISEÑO · NUEVOS Y MODERNOS INTERIORES · NUEVOS MOTORES JTD HASTA 90 CV.
CARROCERÍA B-COLOR · CAMBIO ROBOTIZADO DFN · TECHO GRAN LUCE · TECNOLOGÍA BLUE&ME

DESDE **10.600***€

LANCIA Ypsilon

RAMARGO Ctra. N-IV km. 12,900 (junto al Cerro de los Ángeles). GETAFE. Tel.: 91 665 31 20

Gama Ypsilon desde 12.800€. *YYP recomendado Petrolplus y Baxxano. Transporte, impuestos y otros gastos no incluidos. No acumulable a otras promociones y válido sólo para ventas a particulares hasta el 31/12/08. Lancia Ypsilon, consumo desde 4,3 a 6,7 l/100 km (ciclo mixto). Emisiones de CO₂ desde 114 a 159 g/km.

Getafe Capital

Edita



Director editorial
Jesús Caldeiro

Director
Santiago Ericé

Director adjunto
Emilio Fernández

Redactora Jefe
Noemi Moyano

Redacción
Raquel González
Ruth Holgado
Pablo Rivas
Susana Zorraquino

Secretaría de redacción
María Jesús Blanco

Colaboradores
Juana Pablos

Diseño
Camaleón Publicidad

Maquetación
Julio Flores

Fotografía
Pablo Cabellos

Jefe de sistemas
Javier del Val

Publicidad
Camaleón Publicidad
Ángel Calle

Director de publicidad
Jesús Salazar

Coordinación de publicidad
Nayra Ortiz
Clara Cuevas

Tel.: 91 601 03 94

e-mail:
publicidad@getafecapital.com

Redacción
C/ Madrid, 65 - 2º Centro
28901 Getafe (Madrid)
Teléfono: 91 684 04 92
y fax: 91 683 30 92
e-mail:
redaccion@getafecapital.com

Imprime
DISTASA
Distribuye
Atenea Publicidad
Tel: 91 696 16 80

Depósito legal: SE-3867-2002

Getafe Capital no se hace necesariamente solidario de las opiniones vertidas por sus colaboradores en los artículos firmados. Prohibida la reproducción por cualquier medio o soporte de los contenidos gráficos o escritos de esta publicación, en todo o en parte, ni aun citando la fuente sin permiso del editor.

www.getafecapital.com

Espíritus, paradojas y desigualdades

El Miércoles de Ceniza retiró de las calles los disfraces, las chanzas y chirigotas, el colorido y el buen humor de los Carnavales. Dice la tradición que tras ellos se entra en tiempo de recogimiento y sosiego, pero igual que el espíritu crítico y transgresor de las citadas fiestas no es tanto, tampoco es tan calvo, ni mucho menos, el espíritu de doña Cuaresma. Al fin y al cabo, el espíritu de las elecciones locales y autonómicas sigue haciendo de las suyas, y es la antítesis de la tranquilidad, por lo menos política. Aunque si el lector lee la entrevista al vicepresidente segundo de la Comunidad de Madrid, Alfredo Prada, que publica este número de GETAFE CAPITAL —en la que lo genera generosamente las buenas relaciones y la colaboración existentes entre las Administraciones regional y el alcalde getafense, Pedro Castro—, sería difícil, si no se supiera, adivinar que uno milita en el PP y otro en el

PSOE (con la que está cayendo alrededor entre ambos partidos). Paradojas del *marketing* político. Aunque para paradojas, la que supone que a unos ciudadanos getafenses les resulta más sencillo adoptar a una niña en China que en España. Sin entrar al fondo del problema, resulta obvio que algo falla en esta sociedad globalizada en la que priman las desigualdades y los desequilibrios. Desigualdad y desequilibrio (sobre todo económicos) hay entre el Getafe CF y la mayoría de equipos de la Primera División del fútbol nacional. Pues a su pesar, no son óbice para que el club azulón encare las próximas jornadas de la Liga enfrentándose con pronósticos inciertos a dos de los gallitos de la categoría (R. Madrid y Sevilla), y sea el único equipo de la Comunidad que sobrevive en la Copa del Rey. Si dentro de unos días supera el escollo del Osasuna ya sólo le faltará dar un paso para plantarse en la final.

Misterios SIN resolver

¿SE SINTIÓ fuera de lugar Alfredo Prada, vicepresidente de la Comunidad de Madrid, en la presentación del convenio de colaboración con el Getafe CF entre tanto medio de comunicación que bombardeó al presidente Ángel Torres con preguntas sobre la actualidad deportiva o sobre los movimientos en los despachos del club, en lugar de interesarse por el acuerdo firmado; o por el contrario escuchó interesado los dimes y diretes que produce este deporte espectáculo llamado fútbol?

¿SE ESTÁ quedando pequeño el Teatro García Lorca para la demanda de los vecinos de la localidad? ¿Es posible que el III Encuentro de Murgas y Chirigotas no sea el último ejemplo (y tampoco el primero) en el que algunos de los ciudadanos que quieren presenciar el evento no puedan acceder al auditorio por estar completo su aforo?

¿POR QUÉ los paseantes de la calle Madrid caminan de la plaza del General Palacio al Ayuntamiento, del Ayuntamiento a la plaza del General Palacio, y así una y mil veces, y les cuesta tanto poner sus pies en el tramo peatonal recientemente inaugurado? ¿Necesita el alcalde a un Gallardón que le haga un túnel para que los coches que circulan por la calle Ramón y Cajal no interrumpan el paso de los viandantes?

La imagen



Hasta la Feria Internacional de Arte Contemporáneo ARCO 07 se trasladó la maqueta de la Ciudad de las Vanguardias, el ambicioso proyecto cultural que pretende poner en marcha el Gobierno local. El padrino en la puesta de largo fue el alcalde Pedro Castro, que posa en la foto con Moraima Clavijo, directora del Museo Nacional de Bellas Artes de Cuba, stand donde se exhibió la iniciativa getafense. Precisamente el museo cubano ha participado en las jornadas de la mano de Cultura y Cooperación Internacional, presidida por un vecino de la localidad, Gabriel Navarrete.

la viñeta de LNR



Sube ☺

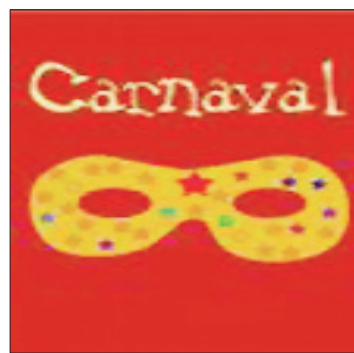

El espíritu carnavalesco

Las calles han vivido por unos días una explosión de color y alegría. Los ciudadanos se contagiaban del viejo, por su tradición, pero siempre vital espíritu carnavalesco. El humor, una condición. Las máscaras, el maquillaje, las telas y los complementos servían para revivir el arte de la apariencia. La creatividad y la originalidad llegaban a su máxima expresión para competir en provocación.

Baja ☹



Violencia de género

Los telediarios están dando cuenta, casi a diario, de las mujeres que mueren asesinadas en manos de su pareja o un familiar. Parece no terminar este terrorismo llamado violencia de género. Contra ella, se suceden las concentraciones en la localidad; síntoma de que esta siniestra faceta de la sociedad sigue a día de hoy. En pleno siglo XXI todavía hay gente que se cree con derecho a poner fin a otras vidas.

Edificio CARLOS III GETAFE

¡Único en Getafe!
Regalamos la Plaza de Garaje
con la compra de su vivienda

Llave en MANO



Los compradores de los 4 últimos pisos de 3 y 4 dormitorios recibirán como REGALO la plaza de garaje en el edificio Carlos III.

SOLO HASTA EL 28 DE FEBRERO

Edificio situado en la calle Madrid nº 102, en el centro del casco urbano de Getafe, junto a la Universidad Carlos III.

INFORMACIÓN:
OFICINA DE VENTAS
C/ Madrid, 88-B, 1º D
Tels.: 91 696 41 24 • 91 417 96 10

Grupo Inmo



Quando el estilo se convierte en mueble

COCINAS RIO

AENOR
Ahora con la calidad Registrada

www.cocinasrio.com
91 682 45 99

c/ Alcalde Ángel Arroyo núm 4 y 6; 28904 - Getafe (Madrid)

cartas al director

Enfermedades renales

Somos padres de dos hijos con una grave enfermedad renal de origen genético, poliquistosis hepatorenal, con importante repercusión en la vida cotidiana. Se trata una enfermedad rara por la escasa incidencia en la población, por ello la investigación médica que ayude a paliar la enfermedad es prácticamente inexistente. Deseamos hacer partícipe a la población de Getafe de la existencia de una asociación, AIRG (Asociación para la información y la investigación de las enfermedades renales genéticas) que estamos intentando poner en funcionamiento

en la Comunidad de Madrid, cuyo principal objetivo es impulsar la investigación y mejorar la calidad de vida de los afectados. Si hubiese alguna persona interesada en el tema, puede obtener más información: web: www.airg-e.org <<http://www.airg-e.org>> Teléfono: 690302872 Aprovechamos para felicitarles por su trabajo y para agradecerles la atención prestada.

Un saludo
Sofía Guerra y Javier Casado

Rectificación

He leído en el periódico de fecha 8 de febrero, en la entrevista que hacen a Sara Hernández, (en la entradilla), que es la primera mujer que ocupa un lugar tan destacado en la candidatura. Pues bien, esto no es cierto. En el último año de la primera corporación democrática (1979-1983), Carmen Fe-

rrero Torres ocupó el segundo puesto, siendo primer teniente de alcalde durante ese año y toda la legislatura siguiente, hasta 1987. Me sentiría muy contento si publican esta aclaración.

Francisco Francia Pérez

Lorca eran todos y cada pueblo ha tenido su propio Lorca

El pasado 10 de febrero, fui a ver al García Loca de Getafe la obra de teatro *Lorca eran todos* y nunca un título fue tan representativo como éste para toda España. Se podrían contar con los dedos de las manos los pueblos o aldeas que no han tenido su Lorca particular entre sus convecinos. Un Lorca no de la categoría intelectual y poética de este ilustre ser humano universal, sino con la misma historia del final de sus días, fusilado por el sólo hecho de estar comprometido con el pensamiento ideológico de las izquierdas. El ser mayor tiene la ventaja de haber conocido muchas historias con finales como la de Lorca en el 36, así que después de ver la representación de la sin-

razón de su muerte, algo parecido a lo que yo había vivido *in situ* en mi pueblo en el 36, me sorprendió que no hubiese sido autorizada para que se representara en el Teatro Español de Madrid, por prohibición expresa del alcalde de la capital de España, el señor Gallardón. Hasta hace poco tenía el concepto de que el alcalde de Madrid, aunque sabía que era de derechas, era uno de los políticos más moderados de su partido, tanto por las veladas críticas que le echan los radicales de su grupo, como por los ataques de algunos medios de comunicación por su supuesta moderación. Pero con este gesto de censura a la cultura de nuestra reciente histo-

ria, me demuestra que se suma a los que opinan que lo mejor es olvidar aquel horror histórico, que se desconozcan aquellos trágicos hechos, a costa de correr el peligro de que los pueblos que olvidan su historia suelen repetirla algunas veces. La publicación o no de este artículo de opinión condenando la censura a la cultura histórica será la prueba del algodón de que la práctica de la censura del pasado se está generalizando de nuevo en nuestro país, o por lo contrario son casos puntuales. Espero que sea esto último por el bien de España, de la democracia y de la libertad de expresión de todos los españoles.

Joaquín García Mayo

Dos ingenieros y un abogado, candidatos a rector en la Carlos III

Daniel Peña Sánchez de Rivera, Luciano Parejo y José Manuel Torralba son los nombres de los tres candidatos que aspiran a convertirse en rector de la Universidad Carlos III, el próximo 12 de marzo. Bajo el lema *Por una universidad europea de excelencia, solidaria e innovadora*, Daniel Peña se presenta a las elecciones, tal y como ha explicado a GETAFE CAPITAL, porque cree "que es decisivo para el futuro adaptarse al nuevo sistema europeo de titulaciones". Para lograrlo pretende modificar el funcionamiento del centro, "para hacerlo similar a las buenas universidades del mundo: esto supone ampliar la plantilla de profesores impulsando la dimensión internacional en las contrataciones, apoyar la carrera de los jóvenes para atraer a los mejores a la docencia y aumentar la formación del personal de administración y de servicios". Desarrollar medidas de solidaridad interna y externa cooperando con las universidades del tercer mundo es otro de los puntos fuertes del programa de este doctor Ingeniero Industrial, miembro de la comisión gestora que impulsó en los 90 la creación del centro con campus en Getafe, Leganés y

Colmenarejo. Por su parte, José Manuel Torralba centra su campaña electoral en la importancia de elaborar un proyecto "de todos". Convencido "de que la Carlos III necesita un cambio", tras los 17 años de mandato de Gregorio Peces-Barba, "ha llegado el momento de dejar paso a un liderazgo de equipo que permita a nuestra universidad dar un salto de calidad". Este catedrático del área de Materiales posee una amplia experiencia como gestor ya que ha ocupado cargos como el de vicerrector de Investigación o vicepresidente ejecutivo de la Fundación Carlos III.

Mirando al futuro
Luciano Parejo, catedrático de Derecho Administrativo, es el tercero de los candidatos. Su grado de compromiso con la institución le ha llevado a concurrir a esta consulta. Según Parejo "la búsqueda de la internacionalización real de la universidad" es uno de los retos que se plantea bajo el lema *Un proyecto para realizar juntos el futuro*. Parejo, nacido en Santa Cruz de Tenerife, ha pasado por universidades como la de La Laguna, la Complutense o la Carlos III. Durante 2005-2006 ha sido rector de la Universidad Internacional Menéndez Pelayo.

Ruth Holgado

CRONICAS
MUNICIPALESEl padre y la hija
postizos

En estos tiempos que corren no es fácil ser padre y no es fácil ser hijo. Imagínense si encima a ese padre y a esa hijo no les une ningún vínculo sanguíneo o biológico conocido o desconocido que les hiciera correr al laboratorio para hacerse los análisis de ADN, como a los famosos de la tele. Tampoco su relación obedece a causas sentimentales o morales. No hay fotos del padre, del niño y del resto de la prole biológica dándose un remojón en unas aguas de Benidorm infestadas de veraneantes. El único lazo entre progenitor y vástago es la política. Pero la política como un ente en el que caben todos. Porque no están de acuerdo en nada, o en casi nada, ni en los grandes misterios de la humanidad o del origen del mundo, ni en cómo hacer que los terroristas dejen de guardar sus pistolas en la mesilla de noche, ni cuándo salir a sostener la pancarta, o en la manera de evitar que mueran los viajeros de cayucos. Son la noche y el día. Ni en los asuntos domésticos concilian posturas.

Se padre y esa hija (hablemos en femenino, que el hijo era hija) postizos, que quede claro, son Francisco Santos Vázquez (PSOE) y Mirene Presas (PP). Y así lo son desde que en el último pleno extraordinario adoptaran esos roles. Se revelaron como tales al final de una sesión que incluía treinta y cinco proposiciones! El punto a debatir era una proposición de alcaldía denunciando "la falta de interés de la Comunidad Autónoma de Madrid en las políticas de ayuda a los jóvenes" y solicitando la puesta en marcha de un plan de concesión de becas para estudiantes universitarios. Debatían la joven Mirene Presas, por el PP; y las veteranas Laura Lizaga, por IU y Carmen Duque, por el PSOE. El tono irónico-maternal relleno las intervenciones de las dos últimas. "Me da una pena escucharla" le dijo Duque. "Hay que aprender a escuchar a los mayores" le espetó Lizaga. Mirene se puso por montera el decoro intergeneracional y le replicó a la socialista: "Vamos a ver señora Duque, a ver si se entera bien", para después proseguir con su exposición, muy crítica hacia el trabajo del Gobierno local (PSOE e IU).

Entonces llegó él. Francisco Santos Vázquez (PSOE), a quien no le tocaba hablar, tomó la palabra. Se la pidió a su compañera, Duque, que tenía que hacer la réplica. "Buenas tardes o buenos días, ya no sé" fue el pie. Luego, comenzó con el chorro de reproches. "Algunos estamos obligados a enseñar a los más jóvenes, a usted también"; "voy a hablar de lo político porque si tuviera que hablar de lo personal..."; "usted falta a la verdad cada vez que interviene"; "cualquiera que le oyera no pensaría que es una persona joven"; "me parece insolente en sus intervenciones, alguien le aconsejó mal"; "siempre hace la misma intervención, se repite no más que la morcilla sino que la *ecotasa*"; "interviene mal pero escucha peor"; "srta. Presas, tuvimos que observar cómo orquestó usted el *show* del García Lorca. Tenemos pruebas de que organizó la algarabía del pleno y nos hemos callado"; "le voy a pedir un pelín de respeto, usted es referencia"; "no haga que la gente piense que no es demócrata"; "es mejor que reflexione, hágase el favor y hágamelo a mí". Pareció que un padre hablaba a su hija cuando Santos bajó la rudeza y deseó: dentro de unos años "me gustaría que dijera, me alegro que me dijera esto". Y ella parecía la hija que, en medio del bochorno, aguanta la reprimenda vehemente sin pronunciar una palabra. Tampoco dijo ni mu el portavoz del PP, José Luis Moreno, ni ninguno de los compañeros de filas de Presas. Una lástima. A la escena costumbrista le faltaba la figura de la mamá que siempre intercede a favor de su niño.

Noemi Moyano

El acto se celebrará el día 29 de marzo en la piscina de Getafe Norte

Los premios Getafe Empresarial 2007
se renuevan

El 29 de marzo se celebrará la décima edición de los Premios Getafe Empresarial, que incluye este año algunas novedades, según confirman desde la Agencia de Desarrollo Local, Getafe Iniciativas (GISA). La primera es la inclusión de seis nuevas categorías de galardones sin dotación económica. La segunda, el cambio de emplazamiento donde tendrá lugar el acto de entrega. "Este año hemos apostado por la piscina de Getafe Norte", tal y como explica María Jesús Pedraza, directora del área

de Promoción Industrial y Comercio de la empresa municipal.

"Este año los premios cambian", explica Pedraza. Las categorías al emprendedor, al comercio de proximidad y a la pequeña empresa no comercial serán reconocidas con 3.000 euros. "Esta edición incluimos galardones sin recompensa económica". Estos serán elegidos por el jurado: trayectoria empresarial, labor directiva, labor social, relevo generacional, internacionalización empresarial y premio a la innovación.

Dos días antes, concretamente el 27 de marzo, la residencia de estudiantes Fernández de los Ríos acogerá el Día del Emprendedor, "una jornada que se desarrollará conjuntamente con la Agencia de Empleo y Formación del Ayuntamiento", adelanta Pedraza. Emprendedores y empresarios participarán en las diferentes actividades programadas para ese día y que culminarán con la concesión de reconocimientos a los mejores proyectos empresariales de la localidad.

Ruth Holgado

Diseñamos viviendas pensando en ti



ROMPE CON LA MONOTONÍA

Ven al Tropic

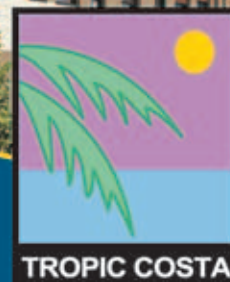

- En Calle Madrid, frente a la Universidad Carlos III.

- Viviendas 2 y 3 dormitorios con plazas de garaje y trastero.

- Urbanización privada con zona de juego de niños y piscina.

GETAFE



www.promocionesurbis.com

Oficina de información y venta:

C/ Madrid, 131 GETAFE

TEL.: 91 684 04 65

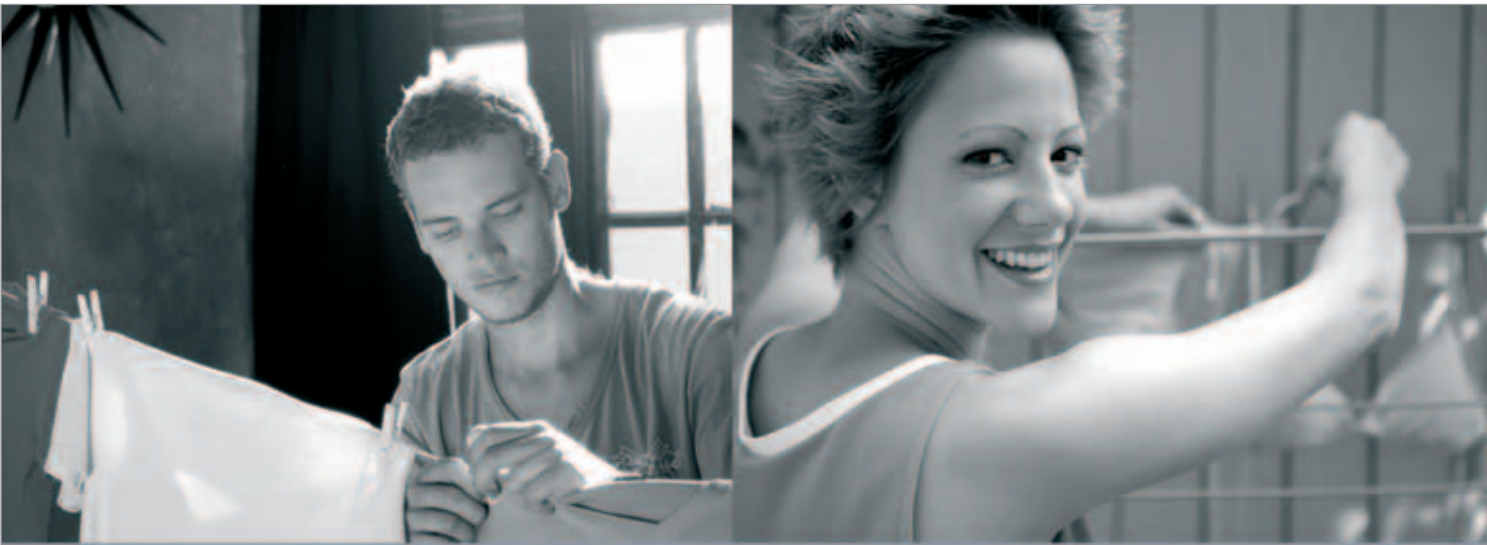

¿Verdad que no somos tan distintos?



Entonces, ¿por qué no somos más iguales?

En casa, en el trabajo, en la sociedad, pon de tu parte para terminar con la desigualdad entre hombres y mujeres. Comparte las tareas en casa y ayuda a que tu pareja tenga las mismas oportunidades que tú en el trabajo. Conciliar la vida laboral y personal de las mujeres supone aumentar el bienestar de todos. **Haz tu parte.**



www.madrid.org



ÁREA PROTEGIDA

El impacto ambiental del ruido

El ruido, considerado como perturbación del entorno, es inherente a la dinámica ciudadana. Característica ambiental común de los núcleos urbanos, muchas personas creen que es el principal problema ambiental que padecen los habitantes de las grandes y medianas urbes. Dolor de cabeza, alteraciones del sueño, irritabilidad... son algunos de los síntomas que producen los entornos ruidosos cuando son continuos y permanentes. Hay ruidos que molestan y otros que enloquecen, todo depende de la sensibilidad y el umbral o capacidad personal para soportarlo. Otra característica de los problemas ambientales producidos por el ruido es la conflictividad social que generan, debido a que se padece desde el hogar, apareciendo como un intruso que perturba nuestra intimidad. La preocupación social por el asunto, adquiere relevancia a partir de la década de los noventa y se relaciona con las molestias que producen a los vecinos próximos a actividades como bares, restaurantes o talleres urbanos. Es la Administración Local la primera que regula y limita las condiciones de desarrollo de aquellas actividades susceptibles de transmitir ruido a viviendas colin-

dantes. El ciudadano se sensibiliza ante los problemas que producen los locales de ocio próximos a sus casas y los gobiernos municipales han de posicionarse ante el rechazo vecinal a la proliferación de bares de copas. Se establecen normas más estrictas de aislamiento y localización para las actividades susceptibles de transmitir ruido. Las ordenanzas municipales desarrollan apartados específicos que limitan la transmisión de ruido al exterior y las viviendas colindantes a las actividades, especialmente bares y restaurantes. Algunos ayuntamientos optan por sacar este tipo de locales de los núcleos urbanos y trasladarlos a polígonos industriales. Éste fue el origen del área de copas Urtinsa de Alcorcón que generó otros problemas.

Las dimensiones y trascendencia que adquieren estos problemas superan en ocasiones a los ayuntamientos, y la intervención del Defensor del Pueblo y los mismos juzgados es habitual. Las sentencias judiciales, cuando son favorables a los vecinos afectados, se publican y abanderan como testimonio ejemplar en favor de los ciudadanos indefensos. El reciente caso de los carna-

vales de Tenerife, amenazados de suspensión temporalmente por sentencia judicial, ha promovido un auténtico debate público sobre los derechos de los ciudadanos y la celebración de determinadas tradiciones de toda la vida. ¿Que pasaría si la sentencia hubiera sido favorable a los vecinos? Todo esto es un indicador de que las reglas del juego de la convivencia en la materia han de revisarse. Getafe en fiestas es ruidosa como cualquier ciudad que celebra el 90% de las actividades festivas en plena calle. Las áreas de chiringuitos y actuaciones musicales en directo, son el origen más importante de molestias para los vecinos colindantes, por eso se varía su ubicación alternativamente, a fin de que siempre no les toque a los mismos.

La Ordenanza Municipal de Protección del Medio Ambiente es la herramienta legal disponible para los ciudadanos cuando se encuentran afectados por los ruidos que transmite a sus viviendas una actividad colindante a su domicilio, siendo la Policía Local la autoridad demandada ante situaciones de transmisión de ruido que perturba la tranquilidad nocturna. Las medidas

correctoras en estos casos se fijan en función de las características y condiciones de desarrollo de la actividad, sobre todo en lo referente a los elementos audiovisuales y la dotación aislante del propio establecimiento.

Pero a pesar de que los procedimientos de valoración están establecidos y los instrumentos de medida son objetivos, los conflictos son largos y agotadores sobre todo para los vecinos afectados, que en muchos casos se consideran *desalojados* de sus hogares. Situación distinta es la que padecen algunos barrios a los que de pronto *les toca* la proximidad de una autovía o el trazado de una pista de despegue. Aquí las herramientas disponibles son otras. Los preceptivos procedimientos de evaluación ambiental de obras y proyectos a los que se someten han de valorar la afectación y diseñar medidas correctoras. Las óptimas condiciones de comunicación de que goza el municipio de Getafe, se pagan con el correspondiente peaje en moneda de calidad acústica para determinados barrios. No se puede tener todo.

Juana Pablos



Hesperia Getafe

★ ★ ★ ★

Casarse en Getafe ...ahora todavía más ventajas

Ahora ventajas adicionales
si celebras tu boda con nosotros.

Del 1 de noviembre de 2006 al 31 de marzo de 2007
si celebras tu banquete nupcial en el Hotel Hesperia Getafe
te regalamos 2 horas de discoteca.
Además podréis celebrar gratuitamente vuestro primer
aniversario con nosotros; os invitamos a la cena, el
alojamiento y el desayuno.

¡¡Cásate en el Hesperia Getafe y ahorra 700 €!!

Oferta válida para bodas contratadas a partir del 1 de septiembre de 2006.
Condiciones válidas para bodas de mínimo 80 comensales.
Alojamiento primer aniversario sujeto a disponibilidad en la fecha elegida.
Promoción válida del 1-11-06 al 31-3-07.

MÁS INFORMACIÓN:

91 601 18 00

eventos@hesperia-getafe.com

Chamberlain 1 28905 Getafe MADRID
Tel.: (+34) 91 601 18 00 Fax: (+34) 91 682 38 17
hotel@hesperia-getafe.com www.hesperia-getafe.com



NUEVA PROMOCIÓN Chalets adosados en Móstoles

FOGESA
LES INFORMA

GETAFE:

C/ Hernán Cortés, 11 · Teléfono: 91.682.97.47

MÓSTOLES:

C/ San Marcial, 28 · Teléfono: 91.664.34.91

Alfredo Prada, vicepresidente segundo y consejero de Justicia e Interior de la Comunidad de Madrid

“A finales de 2009 se podrá contar con el nuevo Parque de Bomberos”

Alfredo Prada (León, 1959) define como “cordiales” las relaciones entre la Comunidad de Madrid y el Ayuntamiento de Getafe, gobernados por PP y PSOE, respectivamente. Algo que, según el vicepresidente segundo y consejero de Justicia e Interior se ha traducido en unos

resultados positivos en materia de seguridad. Las Bescam, la policía judicial o la ampliación del Parque de Bomberos, que asegura podría concluirse a finales de 2009, son proyectos con el sello regional y de los que Prada habla aprovechando una visita al municipio.

Getafe es uno de los municipios de la Comunidad más seguros. ¿Qué parte de culpa tiene el Gobierno regional en este logro?

“Creo que tiene mucha culpa. Nos sentimos muy orgullosos de esa culpabilidad bien entendida, del esfuerzo que se puede realizar entre todos y que permite hacer de ciudades como Getafe las más seguras. Porque más allá de tener un equipo de élite en la Primera División es una ciudad que es superior en número de habitantes a más de la mitad de las capitales de provincia de España. El esfuerzo que ha realizado la Comunidad es muy satisfactorio al ver que se obtienen resultados. En Getafe hemos puesto la primera unidad de agentes de la Policía Local en una sede judicial, una novedad en España, y está funcionando extraordinariamente bien. Sin duda creo que hay que seguir en esa línea: invertir, dotar de medios y conseguir que haya mayor presencia policial para hacer política preventiva en materia de seguridad. Esa es la clave.”

¿Por qué se elige esta localidad para hacer funcionar la unidad de policía judicial?, ¿cuál es el balance hasta ahora?

“Empezando por el final, el balance es altamente positivo. Se elige esta ciudad por varias circunstancias. Primero, la colaboración del juez decano de Getafe ha sido un elemento importante para poder desarrollar este proyecto. Segundo, porque están las Bescam y hay un número importante de policías locales que se pueden dedicar a ser judiciales. En tercer lugar porque hay una vocación por parte de la Comunidad de ir en esta línea. Que la Policía Local cada vez lo sea más de seguridad, de proximidad, de distritos, que sea cercana, que conozca al vecino, pero también que resuelva los problemas de la delincuencia cotidiana. Por población y características esta ciudad tiene todas las singularidades como para desarrollar una iniciativa así”.

En cuanto a las Bescam, ¿se ha originado desde su implantación algún conflicto o choque competencial entre las distintas administraciones?

“En absoluto. No hay ningún conflicto. Éste es uno de los sitios de la Comunidad de Madrid donde mejor funcionan estas brigadas. Estamos muy satisfechos de cómo el Ayuntamiento ha entendido la filosofía de las Bescam. No ha habido ningún tipo de roce, al contrario, el entendimiento es perfecto. Porque al final, lo que preocupa al ciudadano son los resultados, no las disputas políticas, y más cuando hablamos de seguridad”.

¿Se han incrementado las medi-



“Que la Policía Local cada vez lo sea más de seguridad, de proximidad, de distritos, que sea cercana, que conozca al vecino”

“Mi primera visita a un Ayuntamiento fue al de Getafe. Expliqué el proyecto Bescam y el alcalde y su concejal de Seguridad entendieron perfectamente su filosofía”

das de seguridad en el municipio y en otros lugares de la Comunidad en los últimos tiempos?

“Creo que es normal que el Ayuntamiento tenga una especial sensibilidad con las cuestiones de seguridad porque es uno de los principales problemas de los madrileños. Tenga que decir que echo en falta que a los esfuerzos que hace el Consistorio y la Comunidad no se acompañen los del Ministerio de Interior, que es el responsable único en esta cuestión”.

Ampliación del parque en 2009

¿En qué situación está el proyecto de ampliación del Parque de Bomberos?

“Nosotros queremos empezar la construcción cuanto antes. Ahora se está desarrollando el proyecto y en el momento que lo tengamos lo presentaremos y licitaremos para poder empezar su realización. Se enmarca dentro de un ambicioso plan de nuevas infraestructuras para el Cuerpo de Bomberos de la Comunidad de Madrid, a través del cuál estamos mejorando o ampliando algunos parques, como es este caso”.

¿Cuáles son los tiempos de esta obra?, ¿cuándo será realidad?

“Podremos comenzar este año, pero hay que calcular que la construc-

ción puede tardar dos años. A finales de 2009 creo que Getafe podrá contar con el nuevo parque, fruto de la reforma y ampliación del actual”.

Las inversiones en justicia también han destacado en esta última legislatura, ¿de qué manera le afecta al ciudadano esta apuesta?

“Getafe entra dentro del plan de infraestructuras, tiene un buen Palacio de Justicia. Pero en esta ciudad hay que ir pensando, y ya estamos trabajando, en que su crecimiento va a plantear la necesidad de aumentar la planta judicial. Se está haciendo de manera permanente y habrá que continuar en esa línea.

Tendremos también que hablar de ampliar las actuales instalaciones. Pero son proyectos de futuro porque hoy no hay una necesidad objetiva de hacerlo con rapidez”.

Misma filosofía

¿Qué tal se lleva el Gobierno regional con este Consistorio?

“Tengo que decir que con el alcalde he tenido unas magníficas relaciones desde el principio. Recuerdo que mi primera visita a un Ayuntamiento fue al de Getafe. Expliqué el proyecto Bescam y el alcalde y su concejal de Seguridad entendieron perfectamente su filosofía y lo apo-

yaron. En aquellos momentos en los que, salvo la excepción de Móstoles, que fue el kilómetro 0 de la Bescam, Getafe fue el Ayuntamiento gobernado por otro color político que inmediatamente quiso sumarse a esta iniciativa. Hoy, Murcia ha copiado íntegramente el proyecto y el PP ha propuesto extenderlo por España. Entonces, fruto de aquella primera reunión las relaciones con el Ayuntamiento han sido cordiales en esta legislatura, algo positivo para el ciudadano”.

Hablaba del concejal de Seguridad, David Lucas Parrón, ¿qué te parece su marcha del municipio y su incorporación a las listas de Madrid?

“Creo que la lectura que hay que dar es que Miguel Sebastián ha compartido el discurso que llevo haciendo desde hace tres años y entiende que en Madrid hace falta más seguridad y más policías. Hace una clara apuesta por la seguridad con el fichaje del concejal de Getafe y con el de la subdelegada del Gobierno. Me alegro que la entrada de Sebastián haya renovado las ideas y se comparta el discurso con el Gobierno regional. Con el concejal he tenido un magnífico entendimiento, al igual que con el alcalde”.

¿Crees que la Comunidad desasiste áreas en las que el Ayuntamiento reivindica más inversiones como educación o sanidad?

“No, no lo creo. El Gobierno que preside Esperanza Aguirre ha demostrado primero, que ha gobernado para todos los madrileños, con independencia de que unos ayuntamientos estén liderados por un color o por otro. En segundo lugar, creo que ha hecho un enorme esfuerzo en lo que son políticas sociales. Tres de cada cuatro euros se han destinado a este área en un presupuesto bilingüe. Las políticas educativas y sociales han sido nuestra gran apuesta y hemos hecho un gran esfuerzo. No puede haber queja. Los ciudadanos creo que son conscientes de eso”.

Noemi Moyano

El Getafe CF gana un hincha

“Desde hoy me siento admirador y forofo del presidente y de su equipo”. Con ese entusiasmo se expresó Alfredo Prada, consejero de Justicia e Interior del Gobierno regional, después de que firmara con el club un convenio para colaborar en la reinserción de los menores infractores de la Comunidad de Madrid. Un proyecto “de gran trascendencia social” por el que los jóvenes disfrutarán de actividades en el marco futbolístico. “Los profesionales del Getafe impartirán charlas y seminarios sobre desarrollo deportivo en los diferentes centros de la región. Los menores tendrán posibilidad de participar en los campamentos organi-

zados por el club, visitar los entrenamientos del primer equipo o asistir a alguno de los partidos que el Getafe dispute en la Liga”, entre otras actividades contempladas en el acuerdo. “Es la primera vez que un club de fútbol de élite, que además está de moda, firma un convenio así” afirmó Prada que abandonó el Coliseum con una camiseta que le regaló Ángel Torres, presidente de la entidad. Se puede decir que el fútbol, o mejor dicho, el Getafe, ha ganado un hincha en este leonés de 48 años y licenciado en Derecho. “Espero venir a verle jugar en breve” afirmó, aunque reconoció que no se considera “muy forofo”, sólo aficionado, “como todos los españoles”.

nuevos tiempos
en GETAFE

más empleo
más futuro



compromiso con Getafe
cooperación municipal
universidad
infraestructuras
formación
empresas
innovación

El empleo es una de las claves necesarias para una Ciudad con **Futuro.**

El compromiso con **Getafe** demostrado por las empresarias y empresarios y su esfuerzo permanente en innovación y modernización para la generación de puestos de trabajo. Y la cooperación municipal en su apuesta por el desarrollo económico y la formación para el empleo.

<http://pedrocastroblog.psmmpsoe.es>

getafe.psoe.es

Agrupación Socialista de Getafe
C/ Cuenca 9 y 11

T. 902 931 532 Fax 902 934 703

GETAFE
PSOE



María del Mar Climent, de 18 años, es la ganadora del concurso de carteles 8 de marzo

Con "a" de mujer

Se llama María del Mar Climent y tiene 18 años. Estudia 2º de Bachillerato en los Escolapios y toca la flauta desde hace alrededor de una década. Un nuevo dato se ha añadido recientemente a su currículum: ha ganado el concurso de carteles 8 de marzo convocado por el Ayuntamiento. Cuando la organización se lo comunicó estaba en el Conservatorio, donde cursa 6º de grado medio. "Me llevé mucha alegría" señala quien no se cree que su obra vaya a estar colgada de las paredes. Pero ese es su lugar, puesto que su cartel anunciará los actos con motivo del Día Internacional de la Mujer. El lema de esta edición es *De igual a igual* y los trabajos tenían que versar en torno al lenguaje no sexista como forma de igualdad. María del Mar lo ha interpretado y plasmado en una creación que se basa en las palabras. "De fondo están escritos los nombres de profesiones en masculino. Están en un tono gris y cubren todo. Sobre ellas he puesto unos pocos nombres de profesiones en femenino como *bailaora*, jueza o ingeniera, que destacan porque están a un tamaño más grande y son de color morado y rosa", explica. Ésa es la composición que le ha valido un reconocimiento que se traduce en 800 euros. Ya sabe lo que hará con su premio. "En el colegio hay unas organizaciones que colaboran con misiones, así que destinaré 400 euros a esto. Los otros 400 supongo que los ahorraré para cuando me pueda sacar el carné de conducir".

Moisés Rojas, el accésit

La ganadora recibirá un diploma acreditativo en el acto que se celebrará el 6 de marzo. Por detrás de ella, Moisés Rojas Pérez, de 25 años y residente en la localidad, se ha alzado con el accésit de 200 euros. En la categoría júnior ha sido el trabajo de Sergio Jaramilla, de 15 años, el premiado con una cámara fotográfica digital valorada en 400 euros. Fue su "profe" de dibujo técnico quien informó en clase de la convocatoria puesta en marcha por el



La ganadora del concurso de carteles 8 de marzo, María del Mar Climent.

Consistorio. "Nos hablaron de plazos, del tema, del tamaño..." Era mediados de enero y María del Mar decidió probar suerte por primera vez en un certamen de este estilo. "Me pareció una buena idea". No vaciló mucho, quería que las palabras tuvieran protagonismo. El año anterior había visto pegado en una de las paredes del Conservatorio la obra ganadora "que utilizó nombres de mujeres y había quedado muy chulo". En su proceso de creación incluso inventó un nuevo eslogan, *Con a de mujer*. "Me pareció muy llamativo, pero luego me di cuenta que el lema venía ya dado". La joven se ha implicado de lleno en la causa y cuando se le pregunta qué opina sobre la lucha por la igualdad de género responde: "Estoy de acuerdo en muchas cosas, aunque lo de decir todos y todas me suena aún un poco raro". Entre los jóvenes también sigue habiendo prejuicios, da a

entender cuando cuenta una anécdota. "En mi clase, que es de la rama de ciencias, el bachillerato tecnológico, sólo hay cuatro chicas de veintidós alumnos. Ellos dicen que es porque los chicos son más listos", dice contrariada María del Mar, que en un futuro quiere estudiar diseño industrial.

Prácticamente todo el día se lo pasa en Getafe, "por la mañana en el colegio y por la tarde en el Conservatorio", pero vive en Pinto. Así de lunes a viernes hasta el mediodía. "La tarde que tengo libre aprovecho para descansar, echarme la siesta". La música ocupa buena parte de su vida. "En Pinto estoy en un grupo de flauta llamado Jamelín y también soy miembro de la Banda de Música". Lo que le queda de tiempo lo gasta saliendo con sus amigos y visitando las salas de cine, "me gusta mucho, voy todas las semanas".

Noemi Moyano

Rosa Regás y Tina Sainz, premiadas en el día de la mujer

La escritora Rosa Regás y la actriz Tina Sainz recibirán el Premio 8 de marzo y la Mención Especial, respectivamente, en la categoría nacional, por sus trayectorias, compromiso y denuncia de las desigualdades. La entrega de los galardones será el 6 de marzo, dos días antes del Día Internacional de la Mujer Trabajadora, en el Teatro García Lorca. En el ámbito regional se reconoce a la actriz Teresa del Olmo y a

Natalia Joga, promotora de las Asociaciones de Amas de Casa. En el marco local se distingue a AGAS. Asociación Getafense de Alcohólicos rehabilitados El Sur y las menciones especiales recaen a título póstumo sobre Carmen Mora, fundadora de la Asociación de Amas de Casa de Getafe; Carmen Pina, presidenta de la Asociación de Vecinos Caserío de Perales y a las Áreas de Mujer de las Casas Regionales locales. S.Z.

Un nuevo jueves contra la violencia de género

Como cada último jueves de mes, la Delegación de Juventud, Mujer e Igualdad organiza una charla coloquio en el Centro Municipal de la Mujer. Después tendrá lugar la habitual concentración contra la violencia de género. Así, el 22 de febrero se pondrá sobre la mesa *La investigación con células madre, un reto para el futuro próximo*. Tal y como señala la concejala Cristina González, es la primera vez que en este marco se ofrece una conferencia con un tema ajeno a la mujer o la violencia por sexo. Y es que desde el centro municipal se quería exponer el debate de las células madre como "se está haciendo en distintas esferas de Getafe".

Entre los ponentes invitados en esta ocasión se encuentran Felix

Campillo, de la Plataforma por el impulso de la investigación con células madre, el doctor César Navarro, Ángela Díez, representante en el Consejo de Mayores, Mónica Medina, concejala del Subárea de Garantía de los Derechos del ciudadano, y Cristina González. La plaza del General Palacio será el escenario, a partir de las 19.00 h., de la concentración. Se leerán los nombres y la edad de las españolas asesinadas por la violencia de género y seguidos irán los cinco minutos de silencio. S.Z.

Charla sobre células madre
Calle San Eugenio, 8
Jueves, 22 de febrero, 17.30 h.

Concentración
Plaza del General Palacio
Jueves, 22 de febrero, 19.00 h.

Una carrera de 5 kilómetros por la igualdad

El día 8 de marzo, desde las 11.00 h., tendrá lugar la carrera popular organizada por la Asociación Recreativo Cultural Cerro de los Ángeles con motivo del Día Internacional de la Mujer Trabajadora, que este año cumple su décimo tercera edición. El recorrido, de cinco kilómetros, tendrá salida y meta en la plaza de España.

Jacinta Gutiérrez, coordinadora de Deportes de la asociación espera que asista "más gente que el año pasado. Ya lo han confirmado algunos colegios y las casas regionales de Extremadura y Andalucía". La inscripción se podrá realizar del 1 al 7 de marzo en cualquier polideportivo de la ciudad, pudiendo incluso hacerla el mismo día. P.R.

Aguirre inaugura el Centro de Formación en Tecnologías de la Información

La presidenta de la Comunidad, Esperanza Aguirre, inauguró el Centro de Formación en Tecnologías de la Información y las Comunicaciones, situado en la avenida Arcas del Agua, en el Sector III. El complejo, que lleva funcionando desde noviembre de 2006, alberga 49 especialidades formativas a través de 180 cursos. El Gobierno regional espera un total de 2.500 alumnos por año. Con una superficie de 6.000 metros cuadrados, cuenta con 23 aulas y talleres, además de un auditorio con capacidad para impartir cursos a través de internet y desarrollar actos con traducción simultánea o videoconferencias.

Las obras de construcción del centro comenzaron en octubre de 2005. La Comunidad ha invertido en éstas 6,7 millones de euros. Además, aportará anualmente 4,5 millones para mantener su actividad.



Juan José Güemes, Esperanza Aguirre, Pedro Castro y Esteban Parro descubriendo la placa conmemorativa.

A la inauguración asistieron cargos empresariales de las distintas multinacionales que colaboran en la gestión de la instalación: los directores generales en España de Cisco Systems y Sun Microsystems, Alberto Mazagatos y Joaquín Ochoa, respectivamente; la vicepresidenta de

IBM, Marta Martínez, y el director de Desarrollo Corporativo de Microsoft, Carlos de la Iglesia. También acudieron el consejero de Empleo y Mujer, Juan José Güemes, y los alcaldes de Getafe y Móstoles, Pedro Castro y Esteban Parro.

Pablo Rivas

Misa en memoria del primer obispo



Francisco José Pérez y Fernández-Golfín, primer obispo de Getafe.

La recién abierta Catedral de La Magdalena acogerá el 24 de febrero a las 13.00 h., una misa en memoria del primer obispo de la localidad, Francisco José Pérez y Fernández-Golfín. La ceremonia, que estará oficiada por el que fue su sucesor, Joaquín María López de Andújar, coincide con el se-

gundo aniversario de su fallecimiento. Pérez y Fernández-Golfín murió a los 73 años en la noche del 24 de febrero de 2005, al caer accidentalmente en su residencia del Cerro de los Ángeles tras sufrir un desmayo. El prelado había permanecido trece años al frente de la diócesis. S.Z.



Colegio Europeo **ARISTOS**
BILINGUAL SCHOOL

"Un Colegio Tradicional e Innovador"

EDUCACIÓN BILINGÜE

Centro de iniciativa privada, perteneciente al grupo
ENSEÑANZA Y PROMOCIÓN EDUCATIVA

**ABIERTO PLAZO DE MATRICULACIÓN
CURSO ACADÉMICO 2007 / 2008**

NUESTRA OFERTA EDUCATIVA

Alto nivel académico
Programa de bilingüismo por inmersión
Nuevas tecnologías
Educación en artes (música, pintura...)
Educación deportiva (judo, baloncesto y natación)
Educación en valores

Desde 1 año hasta la universidad
Departamento médico y psicopedagógico
Transporte escolar

NUESTRAS INSTALACIONES

Aulas informatizadas / laboratorios
Biblioteca / comedor escolar (cocina propia)
Piscinas climatizadas
Pabellón cubierto polideportivo
11 canchas de baloncesto,
3 de balonmano y 3 de voleibol
1 campo de fútbol sala
Tatami de 210m² / sala de aerobic de 220m²
Cafetería

25
AÑOS

**Apostando por una
Educación de Calidad**

Las niñas chinas representan más de la mitad de las adopciones en la Comunidad de Madrid

Padres sin fronteras

Irene, Miriam y Marta nacieron en China y vinieron a la localidad acompañadas de sus nuevos padres. Una vida mejor les esperaba. Vivieron durante un tiempo en un orfanato hasta que Tomás y Beatriz, Fernando y Emilia y José Manuel y Rosa realizaron un viaje al país de origen de sus hijas, las conocieron y las trajeron a casa. Unos dos

años de trámites y espera fueron recompensados. Hasta entonces, sólo varias fotografías unos meses antes mostraban el rostro de las pequeñas. En 2006 casi mil menores fueron adoptados en la Comunidad; más de la mitad eran niñas chinas, según fuentes regionales.

Decisión. Información. Estudio psico-social. Certificado de idoneidad. Espera. Viaje. Y padres. *Grosso modo* estos son los pasos a seguir para tramitar una adopción internacional. China se sitúa a la cabeza en cuanto a solicitudes. Casi mil menores fueron adoptados en la Comunidad en 2006; más de la mitad eran niñas chinas. Una tendencia que llega a Getafe. Irene, Miriam y Marta vinieron a la localidad de la mano de sus padres después de unos dos años de iniciar el papeleo. El número de peticiones al país asiático responde no sólo a cuestiones culturales y políticas del propio Gobierno chino sino también al aumento del cupo y a la forma de gestionar el proceso. Los padres de estas niñas coinciden en que es “muy riguroso, claro y estricto —dice Tomás Zapata—”; “las autoridades chinas son bastante sinceras y honradas —manifiesta Fernando Villamor—”; “En China es más fácil por la seriedad con la que tramitan la documentación —añade José Manuel Fernández—”.

Fernando y su mujer, Emilia Moreno, fueron padres de su segunda hija, Miriam, hace casi tres años. Y Fabiola se vio así con una hermana. Desde que contrajeron matrimonio tenían en mente adoptar, sin saber cuántos hijos biológicos darían a luz. Hace unos seis años iniciaron la aventura con Rumanía, pero cuando la asignación del niño era inminente se cerraron las puertas. El Gobierno regional les permitió abrir un segundo expediente y la opción fue China. También antes de contar con David, José Manuel Fernández y Rosa María Camacho, de la librería Qumran, tenían pensado procrear. Pusieron los ojos en Bolivia y con la documentación en mano llegó su primogénito. Interrumpieron por un periodo el proceso y cuando quisieron reiniciarlo cambiaron su país de preferencia. Eligieron el país oriental porque lo vieron más fácil. Conocían otras familias que habían vivido la experiencia y, además, por la edad. Cada país pone sus normas, una de ellas contempla límites en cuanto a años. La restricción en el país asiático apunta hasta los 55 y Rosa tenía en ese momento 50 y su marido 40. Ahora hace cuatro meses que Marta está con ellos. El 10 de marzo hará cuatro años que Irene está en su casa. Tomás Zapata y Beatriz Guijamo decidieron ser sus padres después de que la mujer sufriera un embarazo extrauterino y perdiera una trompa. Los dos coinciden en que “la adopción es otra forma más de llegar a la maternidad o la paternidad”.

En busca de su hija

Sólo un viaje al país de origen de sus herederas. Unos quince días de estancia y las pequeñas vienen ya a España. A otras naciones, como el caso de Rusia, son dos desplazamientos. “Es una experiencia grata porque entiendes cómo viven allí”, dice Rosa. Beatriz cuenta que el país de su hija “me encantó”. Los padres de Irene estuvieron en Nanning, capital de la provincia de Guangxi. En la región de Hubei, en la ciudad de Bujan, estuvieron alojados en un hotel de una cadena americana Fernando y Emilia. Hicieron turismo. Contemplaron por ejemplo el río más grande de China, el Yang-Tse-Kiang. El matrimonio llegó por la noche y al día siguiente fueron a un hotel estatal acompañados de cinco parejas más y una soltera, y una guía china que había vivido en Las Palmas, para recoger a su hija. Cuando vieron por primera vez a Miriam, de 23 meses, en una habitación con las demás pequeñas, supieron que era ella. Únicamente



Miriam rodeada de su familia.



Un paseo con Marta, sus padres y su hermano.

Tomás y Beatriz: “La adopción es otra manera más de llegar a la maternidad o la paternidad”

unas fotos que se adjuntaban a un informe unos meses antes les habían dado la pista. El encuentro con Irene de Tomás y Beatriz fue “muy emotivo”. Una compañera del orfanato de unos 14 años guiaba a la pequeña junto a la directora del centro. Todos lloraron. José Manuel y Rosa vieron a su hija por primera vez toda uniformada y con la cabeza rapada. “Todos llevaban el mismo traje, los mismos zapatos y los habían estrenado ese día”, describe la madre. “No sabíamos por qué le habían pelado”. Las primeras 24 horas fueron las más delicadas. Siete carritos se compraron el mismo día en el Carrefour chino según relata Fernando.

Peor que el padre lo llevaba Emilia. Miriam buscaba a “un personaje femenino que era *yayai* (su cuidadora) y no estaba, entonces rechazaba a Emi”. La niña bajaba al *hall* del hotel de la mano de su papá “y no éramos los únicos”. Cuando estaban dentro del grupo, la pequeña trataba de escapar. Al cabo de un par de días “empieza a sonreír”. A Emilia se le empieza a subir a las espaldas para hacer el caballito. Una instantánea inmortalizó ese momento de transición. Las lágrimas en la cara de Marta y el poco apetito caracterizaban el aspecto de la pequeña durante los cinco días iniciales. “No sabía acariciar —explica José



Manuel—; con la mano del revés y muy poquito”. “No estaba motivada a nada, ni siquiera tenía interés por los juguetes”, cuenta Rosa, “algunas cuidadoras tenían a dos niños cogidos y estaban dormidas, de lo cansadas que estaban”. El matrimonio decidió no comprar allí una sillita, “queríamos tenerla lo más cerca posible para que empezara a identificarnos”. Transcurridos esos días, risas. Son dos extraños que abrazan a una niña. Para Irene también era así. “Estaba como asustada”. Solo una jornada fue suficiente para estar feliz.

Primer contacto visual

Varias fotografías que reciben los padres junto a un informe médico “muy básico” en chino son las primeras noticias que tienen de sus criaturas. Fernando y Emilia recibieron esta documentación en mayo de 2004 y fue en julio cuando en su casa había un nuevo miembro. Fue Tomás quien recogió el paquete y se apresuró a llevarse al trabajo a Beatriz. “Ya en ese momento es tu hija totalmente. Aunque no la conozcas físicamente ya tienes claro que no la cambiarías por otra”, señala la mujer. Llamar a la familia y a los amigos para que contemplaran a su princesa fue el siguiente paso. El padre colocó la imagen de Irene como fondo del escritorio del ordenador. *Yayai*, *babá* y *teté* fueron las primeras palabras de Miriam; papá y mamá, ya en España, fueron las primeras de Marta; los sonidos que emitía Irene eran algo así como papapapa. La hija de Emilia y Fernando tiene muy claro su procedencia. “¿Miriam dónde has nacido? En China; ¿Y eres española?” Asiente. La vida anterior de estas niñas es una incógnita. Las tres estuvieron en un orfanato. En el caso de Miriam, antes de pasar a la adopción, estuvo en un proceso intermedio, en acogida, aunque la impresión de Fernando y Emilia es que fue “muy breve”. De los padres biológicos no conocen nada. Depositán a las niñas en lugares públicos y esperan que alguien las descubra. Marta fue encontrada en un puente, envuelta entre ropas de una persona mayor. Miriam apareció en una estación de tren. Es un delito y el Gobierno intenta que no ocurra. Pero la política ahora mismo es así. A las familias sólo les permiten tener un descendiente, excepto en las zonas rurales que son dos. La Asociación Nacional en Defensa del Niño (ANDEN) promueve unas clases de chino en Mirasierra. Tomás Zapata pensó en trasladar la iniciativa a la zona sur y para ello se puso en contacto con el director del centro cívico de La Alhóndiga, el ex concejal Rafael Caño, quien ofreció sus instalaciones. Así, en algunas de sus aulas dos profesores nativos imparten lecciones de este idioma los sábados. A estas clases van por ejemplo Tomás y su hija Irene.

Susana Zorraquino

LA RUTA DE LA MEMORIA

Algo más que un club de atletismo

A pocos días de que su hijo Daniel de 9 años participe en un *cross* escolar, Ángel Calle recuerda aquellos maravillosos años en los que el atletismo se convirtió en parte importante de su vida.

En el año 1974 Calle realizaba sus estudios en el colegio Santa Gema, situado en la calle Tarragona. "Un día el profesor de gimnasia nos propuso participar en una prueba de campo a través que se iba a celebrar. La verdad es que no le presté mucha atención, pues pensé: ¡Vaya rollo, correr para cansarse!". Un día antes de celebrarse la competición uno de los compañeros de Calle se echó atrás y su maestro le animó a sustituirle.

"Me presenté con muchas ganas y cuál fue mi sorpresa cuando me pongo a correr y correr y entro el tercero en la meta". Con su medalla de bronce al cuello y loco de contento, "al bajar del pódium se acerca a mí un hombre que se presenta como Blas García Marín y me propone formar parte de un club de atletismo que se estaba empezando a crear en el pueblo. Hablo con mis padres y adelante".

El polideportivo San Isidro era su lugar de entrenamiento. Calle recuerda con gracia cómo el primer día se presentó allí con su chándal nuevo y "su bolsita de ocho cartillas de cupón hogar moderno". Al llegar, observó que el polideportivo estaba en obras y que su vestuario era la caseta que usaban los albañiles para cambiarse.

Antonio Mañero, Javier Tornero, Alberto Vi-



zoso (*Tito*) y Fernando (*el Velo*) serán tus compañeros, le dice Blas. "¡Demasiado!", piensa. "El que menos años tenía pasaba la veintena". Empezaron la preparación. Carretera del cementerio para adelante, campo a través por detrás del camposanto casi hasta Pinto y para atrás. "Niño, lo tuyo no es normal", me decían. Así fueron pasando los días y el Club Atlético Getafe no paraba de crecer. "Ya no éramos el niño fenómeno y lo cinco señores". Como demuestra la instantánea que acompaña a estas líneas, "llevábamos un autobús".

En invierno reinaban las pruebas de campo a través. En primavera y verano las competiciones en pista. Y cuando no competían se

desplazaban al Cerro de los Ángeles. "Los domingos nos reuníamos en un local situado en la calle Doctor Barraquer y jugábamos al ajedrez, al *ping-pong* o a las damas". Uno de sus patrocinadores, Muebles Rojo, les cedía este espacio. Nombres como el de Sebastián Carro o Manuel de la Peña empezaban a sonar por entonces. "Ángel Arroyo era el alcalde, pero el que siempre estaba a nuestro lado era el señor de barbas, el tal Blas García" (aparece con chaqueta de cuadros y gafas de sol a la izquierda de la fotografía). "Como anécdota, recuerdo que vestíamos de amarillo. Siempre le decíamos a nuestro místico que si no había otra camiseta más *cantosa*. Resulta que era daltónico".

El compañerismo siempre destacó entre los componentes del club. "Andábamos justos de material y recuerdo que entre nosotros nos cambiábamos las zapatillas de clavos". Una de las componentes femeninas, Rosa Jiménez, "que llegó a ser internacional", dejaba la equipación de la selección a sus compañeras. "Hasta participamos en un programa de TVE que se llamaba *Torneo*", cuenta Calle. Los chavales fueron creciendo y pronto se empezaron a formar las primeras parejas. "De aquella me quedo con los primeros guateques".

"Crecimos" y poco a poco el grupo que habían formado se empezó a disgregar. Hoy, el Club Atlético Getafe sigue existiendo. Calle espera que sus componentes disfruten de este deporte igual que lo hizo él hace más de treinta años.

Ruth Holgado

Foto cedida por Ángel Calle

Si tienes una foto antigua y una historia que contar ponte en contacto con **Getafe Capital**
por teléfono
91 684 04 92
o por mail
redaccion@getafecapital.com

Colegio Los Ángeles



Infantil Primer Ciclo
(1 y 2 años)
Abierto Plazo
de Matrícula



Prado Acedinos, s/n · Getafe · Teléfono: 916960843 · Fax 916010029
www.colegiolosangeles.net

Por segundo año consecutivo, la Agrupación Musical Iérbola ganó el III Concurso de Murgas y Chirigotas

El Carnaval inundó las calles de energía, luz y color



Los más pequeños daban el pistoletazo de salida al Carnaval 2007. Cogidos de la mano y disfrazados de médicos, contenedores de reciclaje o arlequines, los alumnos de las escuelas infantiles recorrieron la calle Madrid ante la mirada y los golpes de *flash* de sus padres, abuelos y tíos. El tradicional desfile de murguitas indicaba que ya estaba aquí Don Carnal.

Ataviados como de mentes, camisa de fuerza incluida, una vez más su morro carnavalesco arrancó las carcajadas de los asistentes.

Al cierre de esta edición, estaba previsto que el cortejo fúnebre de viudos y plañideras acompañara a la sardina hasta su hoguera.

Ruth Holgado



Esa misma noche la música se convirtió en la protagonista de los festejos. La carpa instalada en la estación Getafe Centro se llenó. Primero El Tío Calambres y después el plato fuerte de la noche, Ojos de Brujo, arrancaron los bailes de los asistentes a los que la lluvia no impidió disfrutar del espectáculo. Se vieron pocos disfraces. Los getafenses los guardaban en sus armarios para sorprender en el tradicional desfile que se celebró al día siguiente.



Locos, duendes, hadas del bosque, trajes de época, pollitos y gallinas fueron algunos de los trajes elegidos por las murgas participantes. Estamos Mu Agustito se alzó este año con el premio a la murga pregonera gracias al colorido y la originalidad de su disfraz. La entrega de galardones estuvo precedida por el reparto de zurra, migas y limonada a cargo de la casa regional de Castilla La Mancha. Participantes y curiosos menearon después el esqueleto en el gran baile de máscaras.



Sólo algunos de ellos se recogieron pronto. La jornada del domingo sus voces tenían que estar perfectas. Se celebraba el III Concurso de Murgas y Chirigotas. El escenario una vez más fue el Teatro García Lorca. Por segundo año consecutivo, la Agrupación Musical Iérbola fue proclamada vencedora del certamen gracias a su gracejo sobre el escenario. Sus letras actuales, ácidas y cargadas de humor, conquis-

El conjunto merengue recibirá al Getafe, tras haber ganado tan sólo cinco partidos en casa

El peor Real Madrid en el Bernabéu

Con un cuestionado Capello en el banquillo (los dos últimos partidos de Liga en el Bernabéu ha habido pañolada general de la grada en su contra), el Getafe visitará el Bernabéu, del que ha salido dos veces con las orejas gachas y sendas derrotas en el bolsillo.

A su favor, en la vigésimo quinta jornada, los azulones contarán con que es la peor temporada del Real Madrid en su estadio en la historia de la Liga. En los once partidos disputados ha registrado cinco victo-

rias, tres empates y tres derrotas, un saldo que sólo se ha visto en las campañas 1947/48 y la 1999/00, aunque para la jornada 23 en la que se registraron estos datos, ni Quincoces, ni Toshack, respectivos técnicos en aquellas temporadas, ocupaban ya el banquillo del Madrid.

El registro de goles a favor deja en peor lugar al equipo de Capello, que con 12 tantos conseguidos en el Bernabéu supera el peor resultado de su historia, sólo la campaña 84/85 se acercó a esa cifra, con 15 dianas. De hecho, en los últimos

cuatro partidos en el estadio de Chamartín, tan sólo se ha visto un gol merengue.

Rebelión en el vestuario

Beckham, Cassano, Ronaldo, Guti... la lista de jugadores que se han enfrentado públicamente a Capello sigue aumentando conforme pasan las semanas. Helguera comenzó la campaña relegado a entrenar con los juveniles, para ser ahora titular indiscutible en la defensa. Beckham fue vetado públicamente por el italiano cuando anunció su mar-

cha del Madrid el próximo mes de junio, pero el técnico reculó posteriormente y ahora vuelve a contar con él. Ronaldo, por su parte, no pudo arreglar sus desavenencias con el entrenador y prefirió marcharse del club, mientras Cassano ha tenido que soportar varias semanas de entrenamientos apartado tras insultar directamente a Capello, para ser indultado hace apenas unos días. Los últimos capítulos de estos enfrentamientos los han protagonizado Guti, que se marchó de un entrenamiento sin

permiso, y Robinho, que ha afirmado públicamente que no es feliz y que el entrenador no confía en su juego, a pesar de haber participado en diecinueve partidos esta temporada.

La época de los galácticos se ha acabado, tras la marcha de Ronaldo, autor de dos de los tres tantos que ha recibido el Getafe en el Bernabéu, y sólo queda Beckham como la última estrella de la época de Florentino Pérez, anterior presidente del Real Madrid.

Raquel González

Los cuartos de la Copa del Rey se decidirán en Pamplona

Ante el Osasuna, con un 3-0 a favor



Hasta Pamplona viajará el Getafe, el 28 de enero, para disputar el partido de vuelta de los cuartos de final de la Copa del Rey, que tendrá como rival al Osasuna. A pesar de que la eliminatoria parece encarrilada para el equipo de Schuster, que en el partido de ida logró afianzar un resultado de 3-0 a su favor, en la competición del KO cualquier cosa es posible, y más si se trata de un campo en el que la afición aprieta fuerte, como sucede en el Reyno de Navarra, feudo de los pamplonicas.

El Getafe ha ganado los tres encuentros que han enfrentado a ambos clubes esta temporada, mientras los de José Ángel Ziganda no han sido capaces de perforar la portería azulona. Schuster le tiene cogida la medida a los rojillos, que además no han comenzado el año con buen pie: en las siete jornadas que se llevan disputadas de Liga en 2007, tan sólo han podido sumar dos victorias y un empate. Un escaso balance para un equipo que en diciembre había llegado a ocupar octava posición y aspiraba a alcanzar puestos europeos y que ahora ocupa la décimo primera plaza.

Ni siquiera Soldado, máximo goleador del equipo con ocho dianas, ha sido capaz de sacar a los navarros del mal momento que atraviesan. En las últimas jornadas el Osasuna ha caído derrotado ante el Celta, el Getafe, el Atlético de Madrid y la Real Sociedad.

R.G.

BENEFICIOS FISCALES 07

Comunidad de Madrid

POSITIVOS PARA TODOS

- ✚ Practicamente eliminamos el impuesto de sucesiones y donaciones a las familias.
- ✚ Reducimos el IRPF a todos los madrileños.

Infórmate en:
901 50 50 60
www.madrid.org

La Suma de Todos

CONSEJERÍA DE HACIENDA
Comunidad de Madrid

El mediocentro azulón Casquero jugó cinco temporadas en el Sevilla

"Seguramente haya pasado mis mejores momentos allí"

Aterrizó en el Sevilla como moneda de cambio en la operación que realizó el Atlético de Madrid con los hispalenses para hacerse con los servicios de Juan Carlos. Así, Javi Casquero salió de la cantera rojiblanca rumbo a la capital andaluza. "Fue un paso muy importante para mí, porque llegaba a un club, que aunque había bajado ese año a Segunda División, tenía una afición y un campo que me motivaban muchísimo". Esa misma campaña, el Sevilla volvía a la máxima categoría y el jugador nacido en Talavera de la Reina alcanzaba su objetivo de debutar en Primera. Militó allí otros cuatro años, llegando a jugar la UEFA. "Seguramente haya pasado mis mejores momentos allí".



vecinos son del Betis y la otra mitad del Sevilla... No existe un Real Madrid o un Barcelona, y disfrutar de eso es muy bonito". Durante los cinco años que vivió en la capital andaluza, Casquero se sintió como una estrella. "Lo que les puede pasar a los jugadores del Real Madrid o del Atlético aquí, eso nos sucedía en Sevilla. Allí todo el mundo te co-

noce, se te abren muchísimas puertas, los del equipo rival te dicen de todo cuando te ven por la calle y son fanáticos tanto para cuando las cosas van bien como cuando van mal". Sin embargo, al toledano le tocó disfrutar de una de las mejores épocas del conjunto hispalense. Tras conseguir el ascenso, en la temporada 2000/01, en la

2003/04 se aupó al sexto puesto y participó en la Copa de la UEFA. Repitió puesto la siguiente campaña, aunque ya por aquel entonces Javi Casquero no contaba demasiado en los planes de Joaquín Caparrós y apenas participó en nueve partidos de Liga. Ahí fue cuando decidió que su ciclo en el Sevilla había terminado y salió de la entidad, para recalcar en el Racing de Santander, equipo para el que jugó la pasada temporada.

Una ciudad especial

A pesar de haber dejado el club de fútbol, la ciudad sigue teniendo un encanto especial para Casquero. "De hecho me casé allí. Yo soy de Talavera y mi mujer de Toledo y fuimos a Sevilla a casarnos, así que fíjate. A mi hija Candela también la bautizamos allí". No sólo ha hecho amistades en el mundo del balón, ("aún queda de mi época por ejemplo Fernando Sales, o los fisios, los médicos, gente del club"), sino también fuera, y en cuanto tiene unos días, aprovecha para escaparse para allá.

Le motivan especialmente los encuentros que le enfrentan a su ex equipo. "Sueño con hacer un buen partido". Hubiera preferido haber visitado el Sánchez Pizjuán en esta segunda vuelta. "El primer partido contra ellos fue muy pronto, y nosotros no estábamos en nuestro mejor momento", asegura el mediocentro.

Confía en que la carga de partidos que ha tenido que soportar el Sevilla, con la UEFA, les pase factura. "A ver como responden. Además, a nuestro favor contamos con otra baza: la buena temporada que estamos realizando en el Coliseum". Para los rivales "es difícil concentrarse aquí y además se nos dan mejor los equipos que juegan más al fútbol". Prevé que será un partido "abierto, con ocasiones y con cierta dificultad porque tienen buenos jugadores. Es un conjunto que sale a ganar y nosotros también. Se verá un buen partido y esperamos poder vencer", aunque siempre que el Getafe consiga la victoria "me da igual el resultado".

Raquel González

El colíder de la Liga se enfrenta al equipo de Bernd Schuster

Arte andaluz en el Coliseum

Sólo una Liga ha llegado a ganar el Sevilla, la lograda en la temporada 1945/46, y este año el equipo andaluz parece decidido a lograr la proeza y conseguir el segundo título nacional de su historia. En los últimos veinte años no ha conseguido superar la quinta posición en la tabla al final de campaña, aunque sí que sumó un trofeo a sus vitrinas, el correspondiente a la UEFA, que logró el 10 de mayo de 2006. Tras superar el bache que atravesó a principios de año, donde cayó derrotado consecutivamente ante Zaragoza y Mallorca, y empató frente al Villarreal, Real Sociedad y Betis, el equipo de Juan de Ramos parece haber recuperado la buena senda, y tras ganar al Atlético de Madrid se ha colocado en lo alto de la

clasificación, igualado a puntos con el Barcelona. Además, el encuentro ante los rojiblancos significó también la revalidación de Kanouté como el delantero más goleador de la Liga, tras mandar al fondo de la red dos balones. El francés, que tan sólo había anotado seis tantos la pasada campaña con el Sevilla, se ha destapado como anotador con una cifra que ya alcanza las 18 dianas en Liga. Su récord personal en una edición liguera había sido de 11 goles, los logrados en el West Ham United las temporadas 00/01 y 01/02. Ahora mismo encabeza la clasificación del Pichichi seguido por Ronaldinho con 16. Buena parte del buen trabajo realizado hasta el momento por el Sevilla se debe a su entrenador, Juande Ramos, que tras



haber trabajado en la máxima categoría con equipos como el Rayo (al que ascendió a Primera), el Betis, el Espanyol o el Málaga, ha logrado llegar a lo más alto con el equipo hispalense, con el que ha ganado su primer título, la UEFA. Enfrente tendrán al Getafe, que esta campaña tan sólo ha perdido un partido en el Coliseum Alfonso Pérez, ante el Espanyol, y que ha sido capaz de superar a rivales como el Real Madrid o el Valencia. Los andaluces, por su parte, no han conseguido sumar lejos del Sánchez Pizjuán ante el Atlético de Madrid, el Barcelona, el Espanyol y el Zaragoza.

Getafe-Sevilla
Coliseum Alfonso Pérez
Domingo, 25 de febrero, 17.00 h.



GETAFE - VALLECAS

EN GETAFE
ABRIMOS LOS
DOMINGOS

renuévate



**ITV DE GETAFE y DACIA
SORTEAN UN DACIA LOGAN**
entre los clientes que hagan su revisión
en el periodo del 1 de Diciembre
al 28 de Febrero



Para su comodidad disponemos de teléfono de CITA PREVIA **902 154 000**

GETAFE: Ctra. Nacional IV, km. 15,400 · Tel.: 916955762 · **VALLECAS:** Ctra. Villaverde - Vallecas Km. 3,5 (CTM) · Tel.: 917859198

En continua evolución



El desarrollo El Bercial Universidad está en continua evolución. Se nota sobre todo en la construcción de los puentes que conectarán el nuevo barrio con la ciudad. El presidente de la junta de compensación, Pedro Pingarrón, marca abril como el mes en el que podrían estar concluidas las estructuras y la vía de servicio, si se siguen cumpliendo los plazos. Un progreso que se advierte también en las parcelas donde cada vez más promotoras y cooperativas ejecutan sus proyectos de edificación.

El otro gran frente, la urbanización interior, se sitúa en un grado de avance del 97%. Según Pingarrón, se está trabajando para cerrar los capítulos pendientes.

Por su parte, las promotoras de vivienda libre no son ajenas a estas intensas actividades. En este número de GETAFE CAPITAL presentan una oferta variada en tipologías y con un denominador común: la alta calidad de sus casas.

Redacción



LUNA DE MADRID

PROMOTORA INMOBILIARIA Y URBANISTICA

Plaza Canto Redondo, Nº 4 • 28901 Getafe - Madrid

Edificios, puentes y remates de la urbanización



Cada vez más edificios crecen en altura, mientras los primeros puentes van conectando el barrio con el resto de la ciudad. Este es el panorama actual en El Bercial Universidad. Son las obras de construcción de las promociones y la ejecución del plan de accesos las que copan los esfuerzos de las compañías que operan en la zona. Como telón de fondo, las tareas de la urbanización interior, que corren a cargo de Corsán Corviam, y que están prácticamente acabadas. "Están terminadas en un 97%", explica el presidente de la junta de compensación, Pedro Pingarrón. El 3% restante se divide en varios capítulos pendientes. Rematar las zonas verdes es una de ellas. "Hemos requerido a Corsán para que en los próximos dos meses haga el esfuerzo de terminar las rotondas, medianas y parques que están limítrofes a las edificaciones que estén concluidas y que queremos poner en servicio, para que sean utilizadas por los vecinos". La tardanza de este aspecto obedecía a cuestiones prácticas: con obras en todo el polígono el deterioro de estos espacios verdes estaba asegurado. Ahora que se van concluyendo las labores en determinadas parcelas, es el momento adecuado. "Una vez entran en funcionamiento los primeros edificios se estropea menos al haber menos obra", apunta Pingarrón. En ese porcentaje también se encuentra el punto del alumbrado público. "Nos faltan en algunas farolas unos últimos componentes que tiene que dotar Gremoba", argumenta el presidente, que alude a los retra-

tos ocasionados por esta empresa, subcontratada por Corsán y adjudicataria del mantenimiento municipal del alumbrado público. "Estamos teniendo problemas en el cumplimiento de los plazos contratados". Sin embargo, llama a la tranquilidad: hay luz suficiente en esas zonas. "El alumbrado con carácter general ya está implantado". Según la misma fuente faltarían "unos apliques en algunas de las farolas de avenidas principales, que denominamos brazos Margaritas. Son unos accesorios que aumentan la intensidad lumínica en las aceras, esa es su función". La junta asegura que "hay requerimientos por nuestra parte para que en próximas fechas terminen estos remates". Sin abandonar los arreglos del inte-

rior del enclave, Pingarrón apunta el requerimiento que se hace a las constructoras que trabajan en la edificación de sus proyectos. "Una vez que hayan liberado los alrededores de cada parcela se les está exigiendo la rehabilitación de los daños en los viarios colindantes". Según Pingarrón, la tarea del organismo gestor que preside es "velar porque se vaya terminando correctamente y restaurando cada zona deteriorada como consecuencia de la construcción de las viviendas."

Puentes a buen ritmo

Respecto al plan de accesos para conectar el barrio con el resto de la ciudad, afirma que "se están cumpliendo los plazos contratados de una manera bastante rigurosa desde las



Viviendas de 3 dormitorios en la mejor zona de **El Bercial**



Con inmejorables
calidades y desde
399.000 €



Residencial Universidad

Urbanización cerrada con piscina,
pádel y zonas verdes de recreo.
Incluido garaje y trastero.

 **609 519 564**

DETINSA
HOGARES del TERCER MILENIO



últimas modificaciones administrativas". Tanto que abril se vislumbra como el mes en el que "estén terminadas las estructuras, así como la vía de servicio".

El denominado PE-2 entró en funcionamiento el pasado 4 de octubre. "En el PE-1, que unirá Getafe con la zona más próxima al Hipercor y al Metrosur, ya se ha producido el lanzamiento de vigas que sobrevuelan la Carretera de Toledo. También se ha procedido recientemente al lanzamiento de las vigas desde la A-42 hasta la vía de servicio, en el lado de la Guipuzcoana", explica.

La infraestructura llama PE-3 (junto a John Deere) tuvo un preámbulo

movido con cambios en el planeamiento inicial, dificultades administrativas y otras contrariedades que incluían el soterramiento de varias líneas eléctricas que dificultaban su ejecución". Se solventaron los problemas y la obra marcha a buen ritmo. "Ya están lanzadas las vigas que sobrevuelan la A-42 y la vía de servicio y en estos momentos se están rematando las placas para el hormigonado del firme de los puentes".

Hace unas semanas la junta solicitaba al Ayuntamiento el abono de los 5 millones de euros que le había adelantado para sufragar la construcción de los puentes. En la reciente reunión que mantuvieron Pedro Pin-

garrón y el concejal de Urbanismo, Francisco Santos Vázquez, el Consistorio se comprometió "a pagarlos de manera inmediata". Si no se saldara la cuenta pendiente la junta tendría que buscar una solución. "Le hemos advertido de nuevo que estamos poniendo en marcha los trámites para convocar la asamblea para pedir dinero a los cooperativistas y paralizar entre tanto las obras que ya no podemos sufragar".

En la parrilla de salida

En paralelo a estas evoluciones, los cooperativistas siguen de cerca la construcción de sus pisos. Los edificios ya terminados conviven en la

zona con los que están en proceso de realización. Tras pasar los requisitos técnicos y administrativos estipulados los primeros aguardan a la concesión de las licencias de primera ocupación. En parrilla de salida y a la espera de recibir el visto bueno se encuentran las parcelas 8, 9, 28.1 y 28.2. Obtuvieron ya su credencial por orden cronológico la 13, 14, 21 (estas tres primeras en 2006), 27, 29, 22, 23, 24 y 36.1.

En este capítulo se ha originado otra fricción entre la Administración local y la junta tras la solicitud de esta última de "la recepción parcial de las zonas" a las que se ha otorgado la licencia de primera ocu-

pación. "Entendemos que si se autoriza el uso público de estas calles y se da permiso para que vivan los primeros vecinos es porque se cumplen las exigencias. Seguimos pidiendo coherencia. La junta, que al final son las cooperativas, está pagando el alumbrado público, el mantenimiento de las calles y otros servicios al tiempo que el Ayuntamiento les pasa también los tributos por esos conceptos". Con la recepción parcial el Consistorio asumiría el coste de servicios como la limpieza, la seguridad ciudadana, el alumbrado público y el mantenimiento de las zonas en las que ha autorizado su uso público.





Con el gusto por las casas bien hechas

EL REAL DE POLVORANCA
Promoción de **14 Viviendas**
Unifamiliares Exclusivas
en **ARROYO CULEBRO**
de Leganés



GETAFE BERCIAL
EDIFICIO AZALEA
Promoción de
49 viviendas,
plazas de garaje,
trasteros, piscina y
zonas ajardinadas



Información y venta:

C/ Escaño, 24 - Getafe (Madrid) · ☎ 916837373
Zona comercial (McDonald's) Ctra. Getafe/Leganés ☎ 630196243

www.gestinfisa.net

Nozar propone 140 pisos y áticos equipados al detalle y con una financiación inmejorable

La vivienda inteligente

Las 140 viviendas colectivas de precio libre que Nozar promueve en El Bercial Universidad ofrecen a sus potenciales compradores una amplia tipología de viviendas, entre las que destacan sus áticos provistos de terraza solárium. El empleo de materiales de primera calidad, unas

instalaciones completas en las que se incluyen electrodomésticos o la inserción de sistemas domóticos pensados para hacer la vida más fácil a sus propietarios convierten a los pisos ofertados por el grupo inmobiliario en una de las propuestas más atractivas de la zona.

Las 140 viviendas que conforman la oferta de Nozar en El Bercial Universidad introducen la domótica, un conjunto de sistemas que automatizan sus distintas instalaciones, reforzando así la apuesta que el grupo hace por el hogar inteligente. Este apartado está cubierto con un conjunto de detectores: de intrusión para controlar el acceso a la casa, de inundación en baños y cocina y de humos, en esta última. Una aportación singular para una oferta que se divide en varias tipologías: pisos de dos, tres y cuatro dormitorios y áticos de dos y tres, con amplio solárium que van desde los 98 hasta los 120,20 metros cuadrados, con 61,66 de terraza. Todas las viviendas tendrán plaza de garaje y trastero. Las zonas comunes de la urbanización cerrada son otra de las razones de peso para considerar esta propuesta.

Una piscina de adultos y otra infantil, con sus correspondientes vestuarios y aseos brillan en los espacios compartidos de la promoción. A éstas se les suma también una pista de pádel con césped artificial e iluminación, una zona de juegos para los pequeños, un local de reuniones y un cuarto para guardar las bicicletas. Los accesos a estas áreas estarán vigilados por medio de un circuito cerrado de cámaras de televisión, con control de acceso único a través de la cabina de consejo, que cuenta además con portero eléctrico de comunicación con las viviendas y toma de teléfono.

Inmejorable financiación

En Nozar además de cuidar al detalle sus construcciones, han querido también volcarse con la financiación de sus viviendas. Fuentes del grupo destacan la promoción que actualmente tienen en marcha: "Abone el 5% de entrada y no pague nada hasta diciembre de 2008". Pero su atención hacia los potenciales compradores no acaba aquí. Concretamente, en esta campaña el grupo le ofrece la posibilidad de adecuar su vivienda, al gusto, gracias a los sistemas de personalización: distintos colores para las paredes, varios modelos de tarima flotante, diferentes pavimentos y alicatados para la cocina y los baños, etc.

Los materiales de alta calidad brillan en las distintas estancias de la casa. La cocina, por ejemplo, estará equipada con muebles altos y bajos de diseño y una batería de electrodomésticos de última generación: placa vitrocerámica, horno, microondas, campana extractora decorativa de acero inoxidable, fregadero, lavavajillas, lavadora y frigorífico. El baño principal no se queda atrás. Lo preside una bañera de hidromasaje. En los aseos se introducen elementos de primeras marcas, y en ellos podemos encontrar desde muebles bajos, hasta espejos antivaho, pasando por mamparas de cristal.

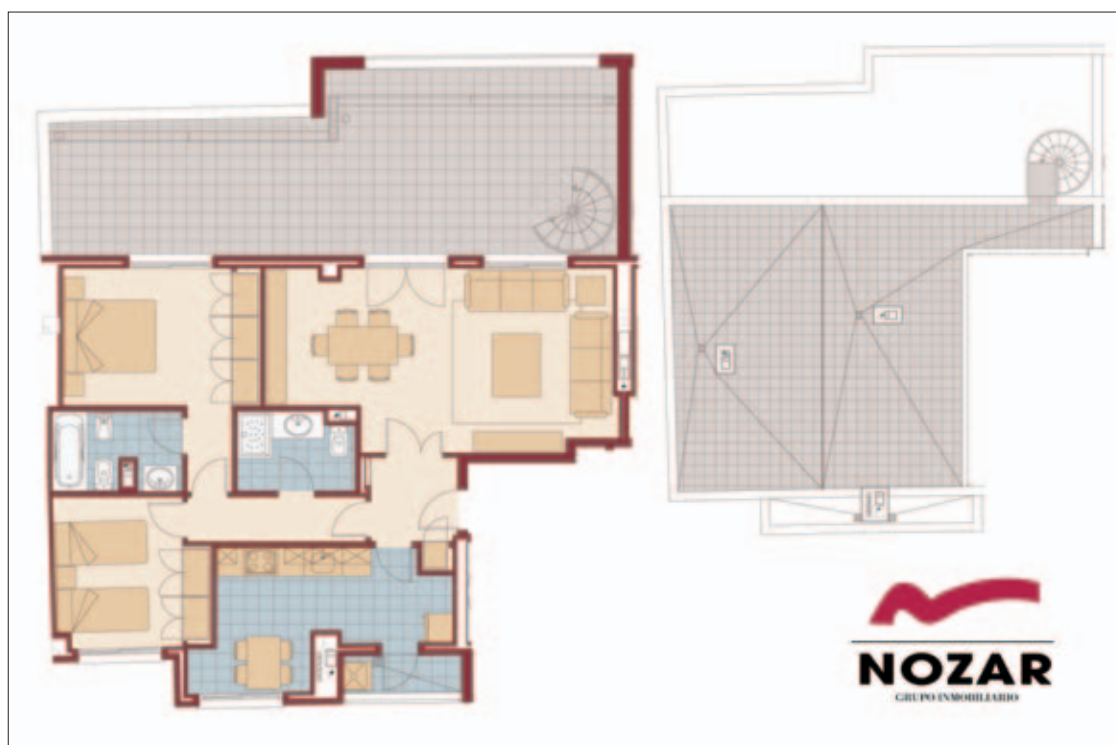

● Una piscina de adultos y otra infantil, con sus correspondientes vestuarios y aseos brillan en los espacios compartidos de la promoción

● Los potenciales compradores tendrán la posibilidad de adecuar su vivienda, al gusto, gracias a los sistemas de personalización: distintos colores para las paredes, varios modelos de tarima flotante, diferentes pavimentos y alicatados para la cocina y los baños, etc.

La calidez del hogar la aportan los suelos de la vivienda, siendo la madera la protagonista. A la tarima flotante de roble, se suma la cuidada carpintería empleada en puertas y armarios. Estos últimos se-

rán empotrados y modulares y su acabado exterior será igual al de las puertas de paso. El interior de los mismos irá forrado y provisto de una barra de colgar y cajoneras y contarán, además, con ilumina-

ción interior según la estancia en la que vayan ubicados. Todas las bisagras, pomos, manivelas y demás complementos serán de acero cromado con un diseño de primera calidad.



La puerta de acceso a la vivienda será acorazada, y las de paso tendrán acabado *Polimer* con sistema de apertura de manivela. En el salón y la cocina no faltará la vidriera translúcida que deja entrever estos espacios. El gres porcelánico cubrirá los suelos de la cocina y los baños. En las terrazas privadas también se recurrirá a este material, igual que en las paredes de baños y cocinas, donde se mantendrán siempre las primeras marcas. Para las paredes se utilizará pintura plástica lisa satinada y lavable de máxima calidad.

Al calor del hogar

Para no permitir que ninguna circunstancia perturbe la tranquilidad e independencia del propietario, Nozar se ha preocupado de aislar cada vivienda térmica y acústicamente. Las fachadas y los forjados en contacto con el exterior y con locales, soportales y garajes se aislarán convenientemente mediante espuma de poliuretano proyectado. Buscar la comodidad y la calidad del comprador también son las guías a la hora de definir el sistema de climatización y agua caliente. Ambos serán independientes. Las viviendas dispondrán de una instalación completa de aire acondicionado sólo frío, por los conductos ubicados en el falso techo. Los aparatos de climatización serán de la marca Daikin. En cuanto a la calefacción y la producción de agua caliente sanitaria, se conseguirá mediante caldera individual mixta estanca con acumulación integrada. La carta de presentación serán los radiadores, que cumplen los cánones de calidad, siendo de aluminio de primera marca, y teniendo la función de toallero en el baño principal.

Las conexiones eléctricas, telefónicas y de antenas de televisión también se han preparado para facilitar la entrada al hogar. La instalación eléctrica incluirá tomas de telefonía y televisión en el salón, cocina, dormitorios y terrazas. Además dispondrá de un enchufe con circuito independiente protegido para el ordenador, en dos dormitorios, uno de ellos en el principal. Los halógenos en el *hall*, pasillos y baños, además del *downlight* en cocina, también estarán preparados para la entrega de llaves. A esto se une la antena colectiva de TV, UHF y FM para redes autonómicas y la parabólica que integran la promoción, así como la canalización para TV digital.

En horario comercial de 10.30 a 14.00 y de 16.00 a 19.00 horas, "los festivos y los domingos por la tarde cerramos", Nozar atiende a los interesados en adquirir una de estas viviendas en la caseta de venta montada junto al Centro Comercial Urende, en la calle Glaser, 4. Para más información llamar al teléfono 625031301.

Nozar
140 viviendas colectivas
de precio libre



mil ojos puestos en el acabado.

Y eso es sólo el principio. O lo que es lo mismo: nuestro compromiso con un producto bien hecho, uno a la altura exacta del esfuerzo, del compromiso que supone elegir una casa para quien la adquiere. Mil ojos puestos en cada fase del proceso: desde el primer ladrillo a la última capa de pintura. Incluso después de la entrega de llaves: nuestro servicio postventa garantiza que usted dispondrá en todo momento de la misma atención que hemos puesto en su casa. Y ahora ya puede volver a mirar la imagen.

2 Plazas de garaje gratis
Para viviendas de 4 dormitorios
1 Plaza de garaje gratis
Para viviendas de 2 y 3 dormitorios

**SOTODEL
BERCIAL**



VIVIENDAS DE 2, 3 Y 4 DORMITORIOS EN GETAFE PISOS Y DUPLEX CON SOLARIUM
Situación privilegiada - Cerca de A42 - Junto a Estación El Bercial - Cercanías RENFE - Zonas comerciales y de ocio



CONSTRUCCIONES
ARRANZ ACINAS
miramos por ti

Información y venta

Aparcamiento de C.C. Urende, Ctra. de Getafe a Leganés, sn. 91 597 32 24 getafe@arranzacinas.es
C/ Madrid 67, 1º A 91 696 80 89 Getafe (Madrid) www.arranzacinas.es

Detinsa oferta 233 viviendas en el edificio Plaza y el Residencial Universidad

Una mezcla de confort y calidad

Las viviendas promovidas por Detinsa en sus edificios Plaza y Residencial Universidad destacan por su calidad y variedad. Construidas con los mejores materiales, se ha cuidado especialmente su equipamiento.

El objetivo es ofrecer al cliente una amplia tipología de hogares para que pueda escoger la opción más adecuada. La cercanía del Metrosur y de El Corte Inglés es un aliciente más para el futuro comprador.

Con un total de 233 viviendas de renta libre en el mercado, Detinsa es uno de los grupos que más volumen y, sobre todo, más variedad ha insertado en el nuevo barrio del Bercial. Los futuros vecinos tendrán amplias posibilidades de elección, ya que la promotora presenta una diferenciada tipología de pisos tanto en el edificio Plaza como en el Residencial Universidad. En el primero, con 168 hogares, el comprador tendrá la opción de escoger entre viviendas de uno, dos, tres y cuatro dormitorios. En el segundo, las 65 unidades se dividen entre las de dos y tres habitaciones. En ambos proyectos se disfrutará de las máximas comodidades y se dispondrá de diversos equipamientos como pista de pádel, trastero, piscina y garaje. No en vano, el lema del grupo es *Hogares del tercer milenio*, ya que Detinsa cuida al máximo la calidad y el confort, incluyendo los últimos avances tecnológicos para el hogar.

Privilegiada situación

Una de las grandes ventajas que ofrecen estas dos promociones es la privilegiada situación en la que se encuentran. El centro comercial El Corte Inglés El Bercial se encuentra a escasos metros de las viviendas y la parada de Metrosur establece una fácil comunicación con la capital. El edificio Plaza está situado exactamente entre ambos puntos. Los responsables de la empresa destacan como otro de los alicientes la "utilización de los mejores materiales de construcción para nuestros pisos", teniendo especial cuidado en el equipamiento de los mismos.

El confort en el hogar se ha buscado desde varias perspectivas. El sistema de calefacción, a través de caldera, cuenta con radiadores de aluminio para calentar las diferentes estancias. Además, dispone de un termostato para regular la temperatura ambiental en cada una de las estancias. Durante el verano, el novedoso sistema de climatización multi split se encargará de mantener la casa fresca y confortable con su bomba de calor en salón y dormitorios. Detinsa ha buscado dotar a su producto de la mayor calidad, así como del mayor espacio libre posible. La cocina es un claro ejemplo de ello: horno y microondas integrados en columna, placa vitrocerámica, campana extractora decorativa, fregadero de acero inoxidable, alicatado cerámico y mobiliario de gran calidad son algunos de los elementos que dan fe de ello.

Carpintería de lujo

Respecto a la carpintería, la puertas interiores, entregadas en liso, poseen un decorativo acabado en *mulakaly* en pasillos, siendo vidriadas en salón y cocina. Los armarios, empotrados y modulares, están provistos de balda maletero y barra para colgar la vestimenta. También goza-



● El centro comercial El Corte Inglés El Bercial se encuentra a escasos metros de las viviendas y la parada de Metrosur establece una fácil comunicación con la capital

rán del mismo acabado. Además, los ubicados en el dormitorio disponen de cajonera para organizar mejor la estancia y obtener un interior más espacioso.

En los baños, accesorios como la bañera de hidromasaje, ducha con mampara, radiadores toalleros, grifería monomando, espejo en pared, halógeno y muebles de encimera harán las delicias de los futuros inquilinos. Incluso las dos promociones contarán con un baño secundario en todas las viviendas con columna de hidromasaje instalada y alicatado de porcelana.

El acabado en paredes y suelos se resuelve con molduras de escayola en el techo del vestíbulo, salón y recibidor. Las paredes se entregarán lisas, con pintura plástica en los techos de baños, cocina y tendedores. Además, estas estancias contarán con suelo de gres, mientras que en el resto —zonas comunes, habitaciones y salón— serán de tarima flotante laminada acabada en nogal.

Por último, se ha tenido especial cuidado en proteger las viviendas con un sistema de seguridad basado en la última tecnología. Ambas propuestas disponen de una caseta

de vigilancia en el acceso a las urbanización equipada con un circuito cerrado de televisión. Además,

cada vivienda contiene una puerta principal acorazada, con bisagras antipalanca y cerradura de seguri-

dad. Para mayor tranquilidad de los inquilinos se incorpora también un sistema de alarma individual y un videoportero. La puerta de acceso al garaje está automatizada, con apertura automática mediante mando a distancia.

DETINSA
233 viviendas colectivas
de precio libre



1981 1982 1983 1984 1985 1986 1987 1988 1989 1990 1991 1992



25 años de experiencia,

la calidad de nuestras Viviendas y la confianza de miles de Personas nos permiten hacer algo único.

NOZAR BERCIAL

EL BERCIAL - GETAFE
Junto a la Estación de Metrosur



VIVIENDAS DE 2, 3 y 4 D.
ÁTICOS CON TERRAZAS DE 2 y 3 D.
LOCALES COMERCIALES

Piscinas, Pista de pádel, Zonas ajardinadas,
Área de Juegos infantiles y Local social.

5%

DE ENTRADA

Y NO PAGUE MÁS HASTA
DICIEMBRE DE 2008

OFICINA de INFORMACIÓN y VENTA
C.C. Urende (Aparcamiento) Glaser, 4 28904 GETAFE
902 44 22 55 - 625 03 13 01
nozar.es

2002
1987 1988
1999 2000 2001



1984 1985 1986 1987 1988 1989 1990 1991 1992 1993 1994 1995

OFICINA COMERCIAL Velázquez, 83 local - Madrid + OFICINA CENTRAL Princesa, 2 5ª planta - Madrid 2007

Pelga ofrece pisos y dúplex de tres y de cuatro dormitorios

Viviendas del siglo XXI

La promotora Pelga oferta en su promoción El Bercial Universidad viviendas con un interior de ensueño y la última tecnología para el hogar. Un sistema de ahorro de energía, aire acondicionado en todo el domicilio, calefacción mixta de gas natural y portero automatizado son algunos de los equipamientos que posee la promoción. El grupo firma veinticinco

pisos y dúplex de tres y cuatro dormitorios, dotados de la mayor calidad y confort. Serán distribuidos en dos portales de cinco plantas cada uno. El primero de ellos está compuesto de tres pisos por altura, y el segundo, de dos, por lo que los interesados tendrán la opción de elegir entre viviendas de tres habitaciones, o espaciosos dúplex con cuatro dormitorios.

Los futuros residentes de El Bercial Universidad podrán disfrutar en la promoción de Pelga de veinticinco viviendas repartidas en pisos de tres habitaciones y dúplex de cuatro. Han sido cuidados al mínimo detalle. Dotaciones tales como el chapado de mármol en las paredes de los baños, el alicatado de plaqueta cerámica, las puertas de roble, la bañera de hidromasaje o una cocina completamente equipada son claros ejemplos de ello.

Ante todo se ha buscado ofrecer un interior espacioso y confortable, completando las estancias con todos los servicios y comodidades. La cocina, que dispone de fregadero, campana extractora, horno eléctrico y placa vitrocerámica, será entregada equipada y amueblada. Los suelos son de plaqueta de gres y el alicatado del techo, de cerámica de primera calidad, con una franja decorativa perimetral. Los baños han sido cuidados con esmero. Un sistema de hidromasaje ha sido instalado en la bañera y en la columna de la ducha, con el fin de proporcionar a los ocupantes placenteros momentos de relax tras las rutinas diarias. La grifería, monomando y cromada, será de la marca Roca. También son de esta firma las bañeras, realizadas en acero esmaltado. El mármol, por su parte, cubrirá los suelos.

El roble ha sido el elegido para el acabado de la carpintería. En este material han sido fabricadas las puertas plafonadas de entrada y de paso. Además, el revestimiento interior de los armarios, que poseen a su vez una barra cromada, sistema de corredera y guía de aluminio, es de este tipo de madera. Las puertas de entrada disponen de un sistema especial de seguridad.

En el exterior, el acristalamiento de vidrio será doble, con persianas enrollables de aluminio lacrado, rellenas de aislamiento térmico. Para la carpintería se ha optado por el aluminio lacado en color aún por determinar. Diferentes materias primas buscan proporcionar unos suelos estilizados y de calidad: hormigón pulido para el garaje, gres para porche y terrazas, plaqueta de gres en trasteros y cuartos de instalaciones y tarima flotante modelo Pergo en el resto de la vivienda. La pintura plástica lisa color vestirá el salón, habitaciones y pasillos, mientras que para garajes, trasteros y cuartos técnicos será plástica lisa, blanca y color.

Última generación

La más moderna tecnología doméstica está presente en estas casas. El edificio cuenta con un novedoso sistema de ahorro energético que utiliza paneles y colectores de energía solar instalados en la cubierta superior. Además, el sistema térmico

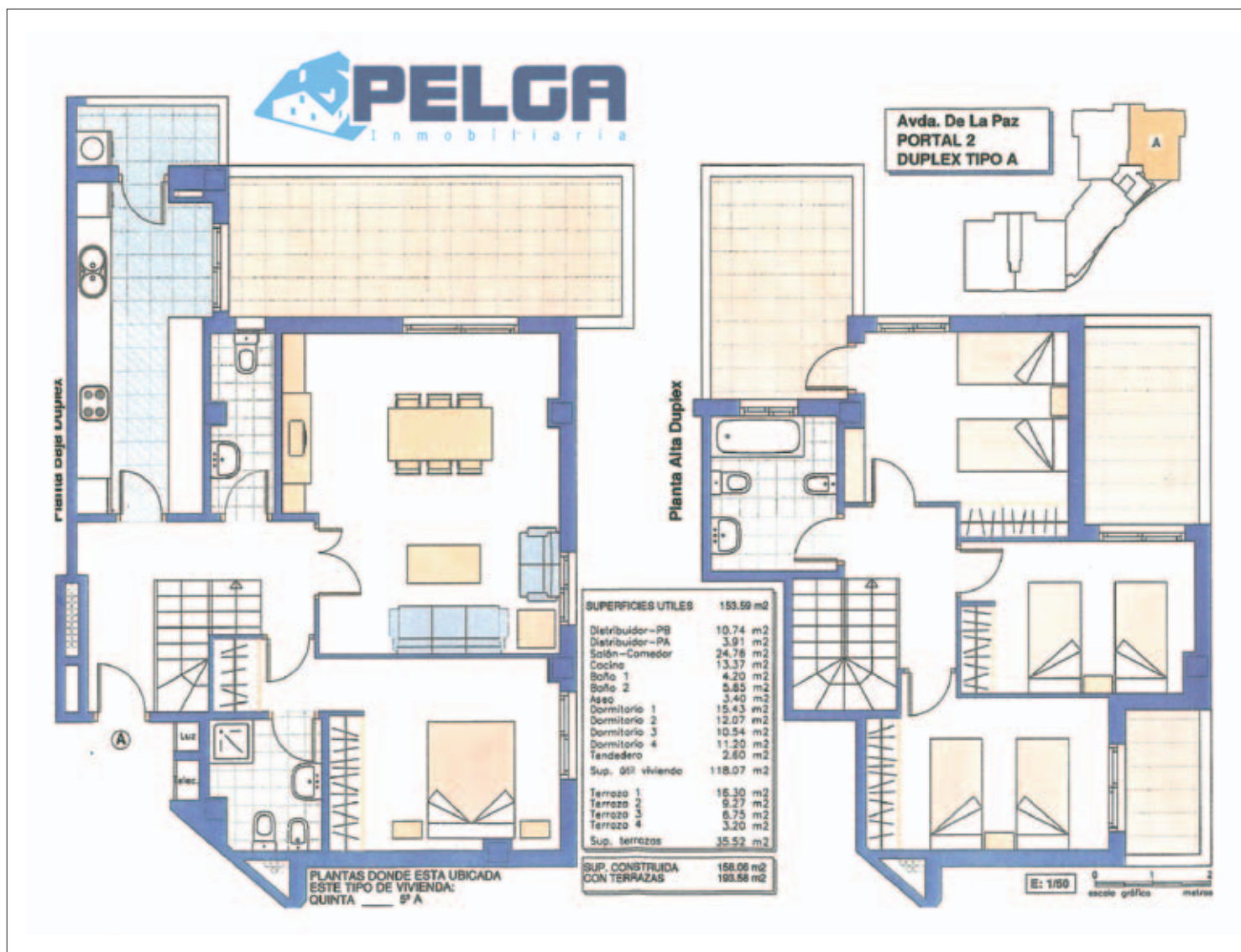

● **La más moderna tecnología doméstica está presente en estas casas. El edificio cuenta con un novedoso sistema de ahorro energético que utiliza paneles y colectores de energía solar instalados en la cubierta superior**

● **Ante todo se ha buscado ofrecer un interior espacioso y confortable, completando las estancias con todos los servicios y comodidades**

● **El roble ha sido el elegido para el acabado de la carpintería. En este material han sido fabricadas las puertas plafonadas de entrada y de paso**

co y la producción de aire caliente se realiza mediante caldera mixta mural de gas natural. La calefacción es de última generación y lo mismo ocurre con el aire acondicionado, presente en todo el domicilio, excepto en la cocina y baños. Los radiadores están fabricados en aluminio para una perfecta climatización del hogar.

En el ámbito de las telecomunicaciones, la antena parabólica es comunitaria y su señal será recibida por el bloque entero, incluidos los

locales comerciales situados en la planta baja. Salón, cocina y dormitorios dispondrán de entradas de antena preparadas para televisión y teléfono.

Máxima seguridad

La promotora ha buscado la máxima seguridad para El Bercial Universidad, implantando sistemas que frenen a posibles infractores de ley. Cada piso posee un videopuerto que comunica directamente con el acceso a la urbanización. La puer-

ta de entrada al hogar está reforzada con un sistema de seguridad, y una alarma conectada a la central receptora ha sido instalada para completar el dispositivo.

El edificio tiene una estructura basada en un sistema de pilares y vigas de hormigón armado, con forjados de este mismo material pretensado. La fachada ha sido construida en ladrillo, de medio pie y a cara vista. Una cámara de aire en la fachada proporciona el aislamiento térmico necesario para una

mejor climatización. Las terrazas visibles de la cubierta también dispondrán de esta característica. Además, la parte superior del inmueble será plana y estará impermeabilizada.

Por otra parte, la urbanización posee una serie de instalaciones comunes para el disfrute de los vecinos. Una piscina comunitaria hará las delicias de la familia en los meses del estío. Los pequeños podrán utilizar un espacio libre y cubierto en la planta baja, acabado con material especial, como campo de juegos. Para el porche se ha optado por solado de granito de fabricación nacional, con parámetros revestidos del mismo elemento, que también destaca en escaleras y rellanos. Los espacios ajardinados, con árboles y arbustos seleccionados y cuidados mediante un sistema de riego automático, predominarán en el exterior de la planta. Los aparcamientos de las plantas inferiores se comunicarán con el resto del edificio mediante ascensor y las puertas del garaje, automatizadas, dispondrán de un sistema de apertura a través de mando a distancia.

PELGA INMOBILIARIA
25 viviendas colectivas
de precio libre

Edificio Verona

El Bercial Getafe

Pisos de Lujo

tlf.: 91 689 51 10
c/ getafe, nº16 -local-
28912 Leganés.

vende:

 **vivendo**

Cuarenta y nueve pisos exclusivos ofertados por Vivendo

Una cúpula de cristal para proteger el lujo

Vivendo Proyectos Inmobiliarios promueve cuarenta y nueve viviendas exclusivas con acabados de calidad, originalidad en el diseño, un equipamiento de lujo, detalles muy cuidados y la última tecnología en materia de seguridad. La promoción lleva el nombre de Edificio Verona

y se sitúa bajo una cúpula de cristal en El Bercial Universidad. Ascensores acristalados, que permiten una visión interior y exterior, o zonas comunes con jardín, piscina, área de juegos, gimnasio o sauna son algunas notas de este conjunto residencial que aportará prestigio al barrio.

Una apuesta por la amplitud en los espacios para la comodidad de los propietarios. Vivendo Proyectos Inmobiliarios ha tenido en cuenta esta máxima en la construcción del Edificio Verona, una promoción de cuarenta y nueve viviendas exclusivas levantadas en El Bercial Universidad. Con una extensión nunca inferior a 113 metros cuadrados y llegando a 138 en el caso de los pisos de cuatro dormitorios. La vivienda se entrega también con un cuarto trastero, un espacio añadido que amplía las posibilidades del hogar. Además, cada familia puede disponer, en la mayoría de los casos, de dos plazas de garaje. Y es que la promotora piensa en las nuevas necesidades que surgen en la sociedad.

La gran nota distintiva de la construcción la pone la enorme cúpula de cristal móvil que, diseñada por el prestigioso arquitecto asturiano Julio Touza, cierra y protege el edificio. Dependiendo de la meteorología y a gusto de los residentes la bóveda podrá abrirse o cerrarse. Cada residencia es una mansión dentro de un templo del confort que proporcionará una connotación de prestigio al propio barrio. Supone una de las propuestas urbanísticas más exclusivas y originales de este desarrollo. El ático es una de las tipologías más sobresalientes de las viviendas que recoge el edificio, ya que despunta por su amplia terraza de más de cincuenta metros cuadrados, un espacio ideal para disfrutar del buen tiempo que se acerca. Se pueden establecer ahí unas hamacas, un cenador o un parterre con macetas. Hay un mundo de posibilidades en el que se pueden adentrar los dueños de la casa.

Diseño original y funcional

La apuesta de Vivendo se guía por la máxima de cumplir con las más exigentes normas de calidad en acabados, equipamiento y prestaciones. En cada domicilio se ha cuidado hasta el último detalle. Los materiales de cada sala han sido elegidos tras un elaborado estudio y la colocación de los mismos viene después de un análisis de comparativas. El resultado buscado tiene que ver con el diseño de cada habitáculo, original y funcional, y con la comodidad.

Atención en las zonas comunes, las externas y en el interior. Cada rincón del domicilio tiene la misión de aportar confort y facilitar una estancia agradable a los residentes. Vivendo sabe la importancia de un hogar y el significado que tiene para las estirpes. La mayoría de los recuerdos que va dejando la vida ofrece visiones de la casa familiar. Una perfecta opción para relajarse después de un día agotador está en los cuartos de baño, equipados con bañera de hidromasaje. El material

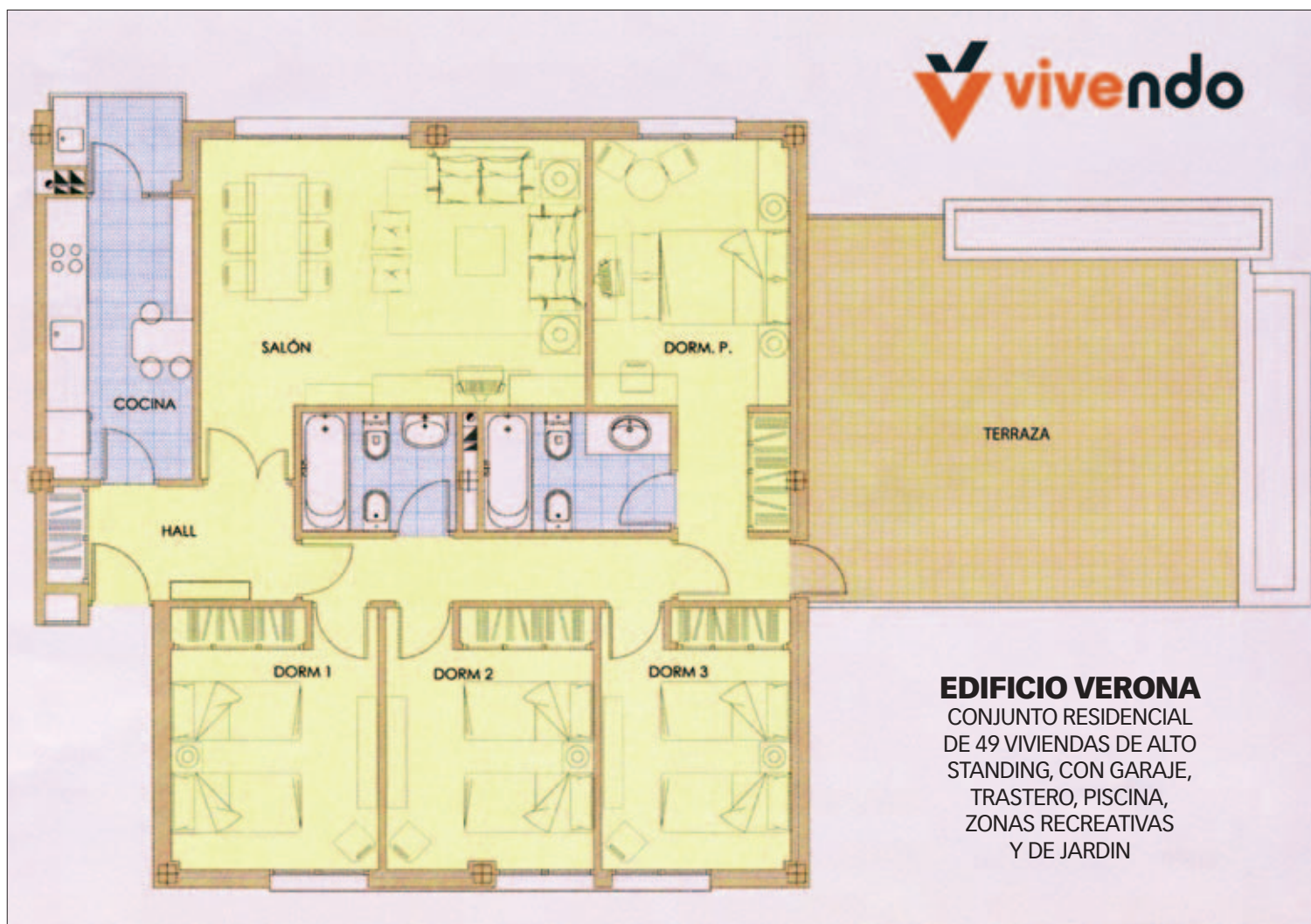

EDIFICIO VERONA
CONJUNTO RESIDENCIAL
DE 49 VIVIENDAS DE ALTO
STANDING, CON GARAJE,
TRASTERO, PISCINA,
ZONAS RECREATIVAS
Y DE JARDIN

seleccionado para el revestimiento de sus paredes es el mármol, un mineral apreciado como lo será este ambiente. Para el suelo se ha optado por el resistente y brillante gres porcelánico.

Otra habitación prioritaria, la cocina, está pensada y diseñada para dar respuesta a las nuevas condiciones domésticas. Se entregará equipada con vitrocerámica, horno, campana extractora, microondas y fregadero, entre otros electrodomésticos, además de los muebles altos y bajos completos, una solución para evitar el cúmulo de polvo en la parte superior de los armarios y contribuir a la mejora de vida de los vecinos.

Calidez y confort

Las paredes del resto de espacios tendrán acabados en pintura lisa con tonos suaves. El suelo será de tarima flotante, que proporciona la calidez y la sensación de lugar acogedor, además de aislar el domicilio, contribuyendo a un menor gasto de calefacción. No habrá miedo de resfriados al caminar con los pies descalzos. Cubiertos de molduras de escayola estarán los techos en cocina, baños, recibidor y distribuidor. Las puertas interiores, fabricadas en madera maciza y plafonada, y los armarios empotrados estarán forrados con un acabado en *mukaly*, contando entre otros, con balda maletero y

● El patio recibidor muestra un espejo como primer porte con una exquisita decoración basada en la madera. Pasear por este lujoso pabellón no deja más que gratificaciones

● La gran nota distintiva de la construcción la pone la enorme cúpula de cristal móvil, que, diseñada por el prestigioso arquitecto asturiano Julio Touza, cierra y protege el edificio

● Atención en las zonas comunes, las externas y en el interior. Cada rincón del domicilio tiene la misión de aportar confort y facilitar una estancia agradable a los residentes

barra para colgar el vestuario. La preocupación por la satisfacción de las personas por la que apuesta Vivendo Proyectos Inmobiliarios se traslada a las áreas comunes. Su filosofía se plasma en la excelencia que transmiten estos pisos de alto standing desde el momento en que se cruza el umbral principal del Edificio Verona. El patio recibidor muestra un espejo como primer porte con una exquisita decoración basada en la madera. Pasear por este lujoso pabellón no deja más que gratificaciones. Los ascensores, totalmente acristalados, permiten una visión interior y exterior en el desplazamiento

vertical entre las distintas alturas. Así, propietarios e invitados al hogar podrán deleitarse con la vista de la zona externa, con arboleda y jardín. La piscina y el área de juegos infantiles completan la panorámica. Un entorno que combina con otros espacios comunes como el gimnasio o la sauna. Una oferta lúdica y de relax sin salir de la propia casa. Otro punto cardinal del conjunto residencial es la alta seguridad. La promotora ha invertido en la última tecnología y en las medidas con más garantías para preservar la inviolabilidad del domicilio. Las viviendas están dotadas de una puerta principal

acorazada, con cerradura de seguridad y bisagras bulonadas antipalanqueta. Otras medidas de protección son el videoportero, el sistema domótico con alarma y la caja de caudales en el dormitorio principal. El Edificio Verona que promueve Vivendo sobresale por su diseño, originalidad, modernidad, exclusividad, prestaciones, equipación y seguridad, entre otras condiciones. Es la casa soñada y una de las más deseadas del barrio.

**VIVENDO
PROYECTOS INMOBILIARIOS**
49 viviendas colectivas
de precio libre

"EL BERCIAL RESIDENCIAL"

Dúplex, áticos y pisos de 3 y 4 dormitorios

- Videoportero
- Sistema seguridad
- Urb. privada con piscina y zonas ajardinadas
- Cocina amueblada
- Fachada térmica
- Trastero opcional



PELGA

I n m o b i l i a r i a

C/ Madrid 5, 2º A • Getafe - Madrid 28901

91 683 03 82

Gestifisa promueve 204 viviendas y 3 locales comerciales en seis zonas del barrio

Diferentes casas para distintas familias

Gestifisa Inmobiliaria está levantando actualmente tres promociones en El Bercial: 49 viviendas en el Edificio Azalea; 19 en el Residencial Universidad y 50 chalets adosados. Pronto construirá 53 pisos más con el nombre de Edificio Cercis y en el Níscalo serán 24, así como 9 viviendas unifamiliares

en Los Lirios. Las propuestas comparten la calidad de los materiales, los excelentes acabados, las máximas prestaciones y una apuesta por la alta seguridad. Otro elemento común, el hidromasaje. Presente en seis zonas del nuevo barrio, Gestifisa completa su oferta con tres locales comerciales.

Seis zonas distintas en El Bercial Universidad para elegir afinarse. Gestifisa Inmobiliaria oferta 204 viviendas ideales para su futuro propietario distribuidas en distintos puntos del desarrollo urbanístico. El eje común de las propuestas pasa por la calidad que tienen los materiales, el cuidado y el gusto invertidos en los acabados, las excelentes prestaciones que se incorporan, la naturaleza de las equipaciones y la utilización de la última tecnología en materia de seguridad. Además de una óptima distribución de las estancias y un perfecto aislamiento.

Con el nombre de Azahares se levanta un conjunto de cincuenta chalets adosados pensados para quienes busquen espacio. La superficie media es de 326 metros cuadrados y alcanza cuatro alturas comunicadas por un ascensor individual. En cada vivienda se distinguen diferentes estancias: el garaje, la sala de juegos, la bodega y un aseo están integrados en la planta semisótano; en la baja se ubica el salón, la cocina y otro aseo; en una altura más arriba se encuentran los tres dormitorios con un baño individual cada uno; y la buhardilla y la terraza están reservadas para la parte más alta. Los patios delantero y trasero, destinados al ocio y al esparcimiento, con posibilidad de cultivar un jardín, completan la visión de la casa.

El valor del bienestar

Gestifisa Inmobiliaria presta especial atención a la comodidad y la relajación de las familias. Prueba de ello es la presencia del hidromasaje en sus viviendas. El baño principal de Azahares presenta una bañera aire-agua y en el resto de los aseos se convierte en columnas de hidromasaje con mampara. La decoración de los excusados es elegante y exquisita. En este capítulo destacan, por ejemplo, la colocación de cenefas o la grifería de diseño. La marca Porcelanosa predomina en estos habitáculos. Los lavabos se presentan con mueble integrado.

La cocina, otra de las estancias prioritarias y protagonistas, se entrega con muebles altos y bajos de gran capacidad y encimera de cuarzo compacto Silestone. Una cocina de diseño que alberga los electrodomésticos más modernos del mercado como vitrocerámica, horno, campana extractora de primera marca y fregadero de acero inoxidable.

Cada rincón del hogar tiene unos excelentes acabados. Las paredes de los dormitorios y del salón lucirán una pintura plástica transpirable lisa en color hueso o vainilla. Un falso techo de *pladur* se extiende por la vivienda acompañado en su perímetro por moldura de escayola. La carpintería obtiene nota de matrícula. Ventanas abatibles de aluminio con rotura de puente térmico, lacado y vidrio tipo climalit coloreado componen la exte-

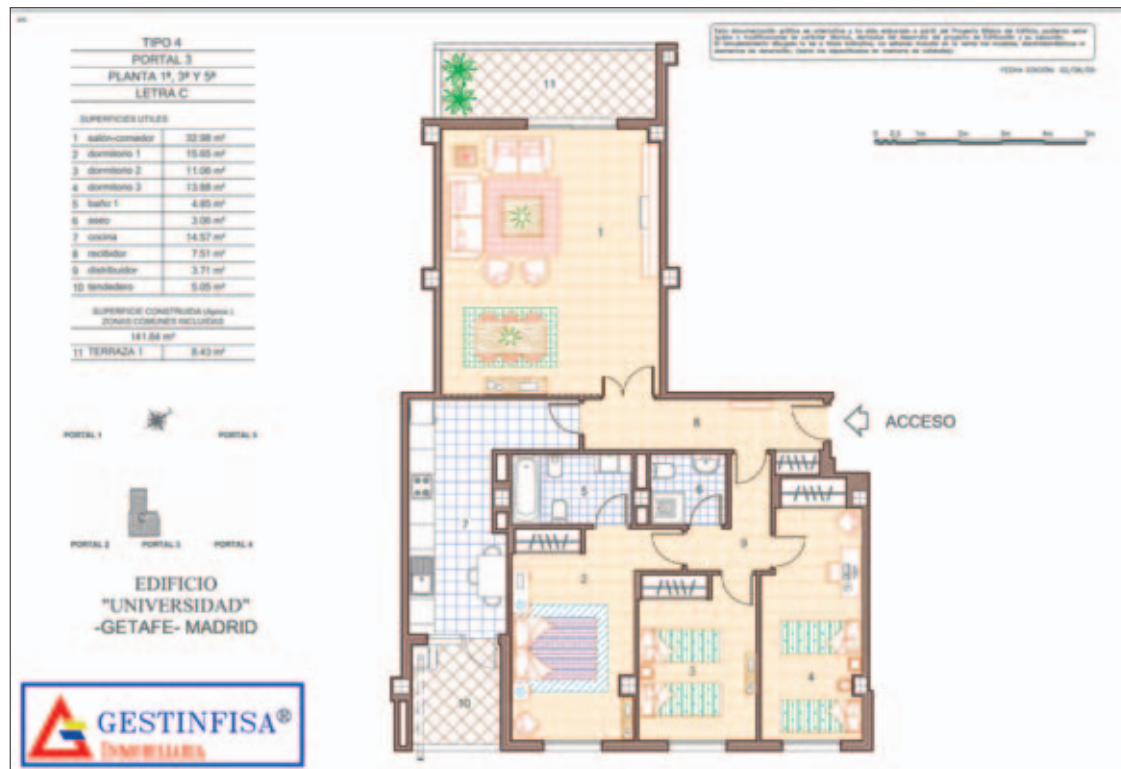

Plano del Edificio Residencial Universidad.

● El Edificio Azalea comprende viviendas y áticos de dos, tres y cuatro dormitorios y dúplex de cuatro

● Gestifisa promueve tres locales comerciales, dos están ubicados en los edificios Residencial Universidad y Azalea, y uno estará próximamente en el Níscalo



Viviendas unifamiliares Azahares.

rior. Motorizadas y de lamas de aluminio del mismo tono con aislante son las persianas. Dentro de la casa se ha apostado por madera con líneas decorativas horizontales y lacadas en blanco, acristaladas y con acabado al ácido en salón y cocina. Los armarios empotrados están forrados y pensados para el orden. Así, disponen de puertas abatibles, maletero, cajoneras, balda para zapatos y barra para colgar el vestuario. La escalera aporta una connotación más de elegancia. Su diseño, con barrotos y pasamanos fabricados en madera tropical, busca

la armonía con la tarima de madera de jatoba de los dormitorios y la buhardilla. Para el pavimento del resto de las estancias se ha optado por modalidades de gres rectificado. La carpintería y el pavimento contribuyen al aislamiento del edificio. Y es que tanto en ventanas y suelos, como en muros y tabiques, las viviendas unifamiliares Azahares están muy bien aisladas. Se garantiza de este modo una temperatura confortable con un menor gasto. Además, cuentan con una climatización con bomba de calor con sistema *Inverter* de

ahorro de energía y calefacción individual por caldera mural de gas natural. Otra opción para calentar la casa puede ser mediante la chimenea, ya que el chalet contará con la preinstalación necesaria. Su encendido también puede ser un capricho. Todo son ventajas en este conjunto de adosados: espacio sin escatimar de aislante. La garantía de inviolabilidad, primordial. Una de las funciones de la puerta exterior es la protección del domicilio. De chapa lacada, cuenta con bisagras y cerradura de seguridad. La misma tarea persigue la alarma y la instalación del sistema domótico de control remoto, con servicios como el de detectar movimientos de presencia ajena, humos y gas.

Propuestas en altura

Gestifisa Inmobiliaria tiene promociones en el barrio para quien prefiera la vivienda colectiva en altura. Diecinueve pisos recoge el edificio Residencial Universidad, situado en la Avenida de la Paz. Para cada uno de ellos, dos plazas de garaje —con puertas automatizadas y mando— y trastero. Piscina, pista de pádel, zona de juegos infantiles y servicio de vigilancia en acceso mediante circuito cerrado de televisión destacan entre los elementos de las zonas comunes. De la memoria de calidades de esta promoción se puede destacar el pavi-

mento de granito elegido para el portal; para la cocina, tendedero, baños y terrazas, diferentes modalidades de gres; y la tarima flotante con lámina anti-impacto se dispone para el resto de la vivienda. Los complementos de la cocina se han acomodado tras un riguroso estudio de necesidades. La cocina se entrega con muebles altos y bajos, columna para horno y microondas, costados decorados con el mismo acabado que las puertas y cajones fabricados con herrajes metálicos de autocierre, entre otros accesorios dispuestos. Además, cuenta con electrodomésticos, vitrocerámica, horno eléctrico, campana decorativa plana, microondas y fregadero con grifería monomando de gama alta. El confort y la relajación de los propietarios es uno de los objetivos por los que se mueve la promotora. Esta línea de trabajo se plasma, como en las otras estancias, en los cuartos de baño. Así, para el principal se ha dispuesto de una bañera de hidromasaje y de columna para el secundario.

En materia de seguridad destaca el empleo de la última tecnología. La protección de la vivienda toma forma con diferentes medidas. La puerta de entrada está fabricada en madera y presenta un acabado en *Mukaly*. Tiene mirilla óptica, es acorazada y presenta bisagras antipalanca y cerradura de seguridad. Un videoportero para la apertura de entrada a la urbanización y automático para entrar al portal completan el sistema.

Con dirección postal en la calle Sierra Leona está el Edificio Azalea, que comprende viviendas y áticos de dos, tres y cuatro dormitorios y dúplex de cuatro dormitorios. De las zonas comunes de la urbanización destacan la piscina y la zona de juegos infantiles. Como esencia de esta construcción, las cocinas se entregan amuebladas y con electrodomésticos de primera marca en color plata. El gres y la tarima flotante se dispondrá por los suelos según las estancias. En frente de esta construcción arrancará la promoción de nueve unifamiliares bautizados como Los Lirios.

Un nuevo conjunto residencial elevará Gestifisa junto a El Corte Inglés y Metrosur. Su nombre, Edificio Cercis. Cincuenta y tres viviendas de tres dormitorios con terraza, piscina, pista de pádel, zona de juegos para niños, plazas de garaje y trasteros resumen en principio la oferta. Otra propuesta, la de veinticuatro hogares que se conocerán como Edificio Níscalo en la avenida Rosas Negras. Aparte de la oferta de viviendas, Gestifisa ofrece tres locales comerciales cuya ubicación está en los edificios Residencial Universidad y Azalea y en un futuro, en el Níscalo.

GESTINFISA INMOBILIARIA
145 viviendas colectivas
50 viviendas unifamiliares
3 locales comerciales



HORIZONTE 2000

URBANISMO Y VIVIENDA



VENTA DE LOCALES

COMERCIALES EN

EL BERCIAL

UNIVERSIDAD

Interesados llamar al teléfono

91 601 83 85

C/RAMÓN Y CAJAL, 1 - 1º · GETAFE
TELF.: 91.601.83.85 · FAX: 91.601.83.81

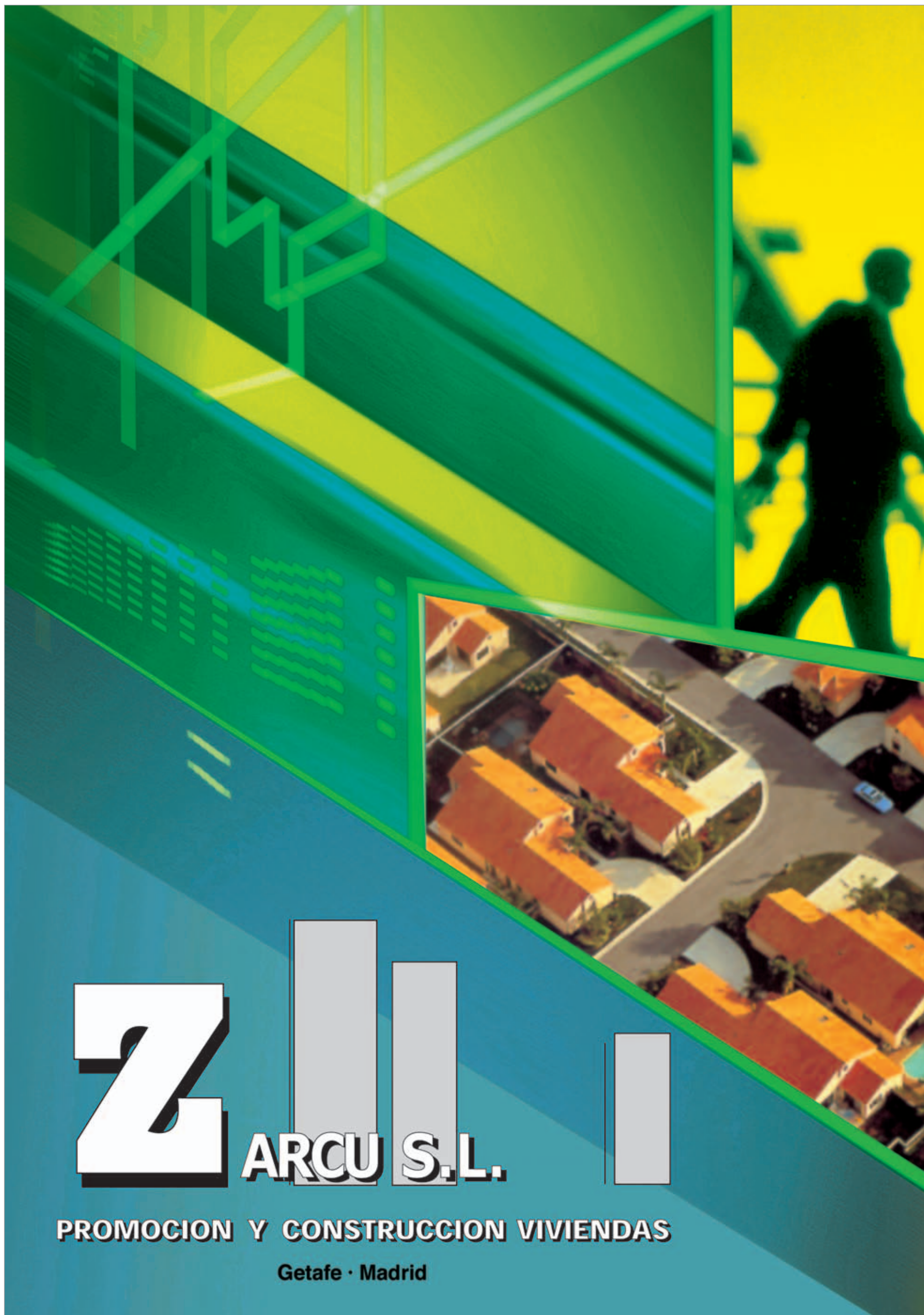

Z

ZARCU S.L.

PROMOCION Y CONSTRUCCION VIVIENDAS

Getafe · Madrid

Guillermo Cano se ha alzado con el bronce en 800 metros en el Campeonato de España promesa

Un atleta con proyección

Con tan sólo 21 años, Guillermo Cano ha obtenido la medalla de bronce en el Campeonato de España promesa celebrado en el Palacio de los Deportes de Oviedo. Además, participó recientemente en el Campeonato de España absoluto en Sevilla. Su especialidad son los 800 metros en pista cubierta, aunque también ha competido en 400, 600 "y a veces algún *cross* y carreras populares".

Madrialeño y residente en Getafe, Cano dice que se adentró en el atletismo "como si nada, la verdad es que nunca me había llamado la atención". Comenzó en el instituto, "vinieron a hacernos unas pruebas para los campeonatos escolares, vi que se me daba bien y poco a poco empecé a tomármelo más en serio". Cuando se le pregunta por sus logros, la lista no es corta: campeón de Madrid en categoría absoluta, internacional en Algeria durante el campeonato Mediterráneo, subcampeón de España en categoría júnior en pista cubierta y aire libre, bronce en el Campeonato de España juvenil, plata en cadete, etc.

Actualmente forma parte del Playas de Castellón, mejor club de España por puntuación de finalistas 2005/2006, "aunque me gustaría estar en un equipo de Getafe". Cuenta



Guillermo Cano en el Polideportivo Juan de la Cierva.

como "muchos atletas tienen que irse a clubes de Madrid, e incluso fuera de la capital". En su opinión, los de Getafe no han apostado por el atletismo de pista. Además, asegura que en la localidad "tenemos unas instalaciones que se podrían mejorar. Mi grupo y yo hemos sido internacionales y tenemos que pagar la pista, y cuando llueve entrenamos treinta en un cuartucho lleno de goteras".

Antes de fichar por su actual equipo, Guillermo pasó por otros. Militó en el Atlético Getafe, el Artyneon y el Bikila Madrid. No llegó a pertenecer al Club Polideportivo Getafe porque al final se decidió por el Playas. "Fue tras el Campeonato de España júnior, hace cuatro años. Coincidió que yo estaba buscando equipo y ellos no tenían casi nadie para 800". Esa temporada fueron campeones de invierno y de verano.

Hacia el Campeonato de Europa

Iñaki Trejo entrena a Guillermo desde hace siete años. Él conoce como nadie las posibilidades de su pupilo. "Nuestro objetivo es que este año acabe con una buena marca para ir al Campeonato de Europa", declara. Además, está seguro de que puede rebajar su mejor tiempo, "incluso por debajo de 1:52 minutos". En el

Campeonato de Madrid absoluto, celebrado los días 10 y 11 de febrero, el joven consiguió clasificarse para el Campeonato de España, mejorando la marca límite necesaria de 1:53 minutos en dos centésimas.

Entrenador y atleta están de acuerdo en que la mejor cualidad del corredor es su velocidad. Trejo lo califica como un "chaval muy serio, que trabaja mucho". Confiesa estar muy contento con él, ya que "es una gran satisfacción para mí entrenar a chicos que, sin pensar que van a conseguir nada a cambio lo dan todo". Hace hincapié en como, con menos horas de entrenamiento que un profesional, "destaca del resto, llegando al mismo nivel que sus compañeros e incluso superándoles". Pero ambos tienen una cosa muy clara. Para Guillermo, lo más importante es su carrera universitaria, Administración y Dirección de Empresas en la Carlos III.

Respecto a vivir del atletismo, Guillermo ríe, asegurando que es "muy, muy difícil. Tendrías que dedicarte al cien por cien. Estudiar y trabajar es prácticamente imposible. Además, en España apenas hay ocho o diez personas en medio fondo que se lo pueden permitir". Aun así, no tira la toalla: "Sería como un sueño, ojalá, ¿no?".

Pablo Rivas

PROYECTOS & SERVICIOS
astron



**Gestiones Urbanísticas
Promoción de Suelo**

C/ Ricardo de la Vega, 3 - 2ºB • Getafe / Madrid • Tel: 91 601 09 71 - Fax: 91 681 05 63

Julián Serrano, director de la Escuela de Música Maestro Gombau

“Contamos con una de las plantillas profesionales mejores del país”

Con multitud de proyectos de futuro entre los que destacan la creación de una orquesta sinfónica o la introducción de las disciplinas de danza y canto, Julián Serrano, director de la Escuela de Música Maestro Gombau trabaja ya en el traslado del centro a una ubicación definitiva, “el antiguo

colegio Bartolomé de Cosío”. En un plazo no superior a dos años, los 750 alumnos que acuden a diario a clases de piano, guitarra o percusión podrán disfrutar de unas instalaciones que estarán enmarcadas en “una de las áreas culturales más importantes del municipio”.

Consolidarse como proyecto docente y contar con una sede estable son los principales objetivos que se marcó Julián Serrano tras aceptar la dirección de la Escuela de Música Maestro Gombau, al inicio de la legislatura. La primera de las metas afirma haberla alcanzado ya, mientras la segunda “será una realidad en los próximos dos años”. El antiguo colegio Bartolomé de Cosío es el lugar elegido para que la escuela desarrolle su actividad. Situado en el Sector III, junto al actual Conservatorio y próximo al solar sobre el que se está levantando el Centro de Poesía José Hierro, estos tres centros conformarán “una de las áreas culturales más importantes del municipio”. “Éste fue uno de los motivos por el que nos decidimos por esas instalaciones”. La disposición modular —en la actualidad conforman este centro cinco pabellones— “fue otro de los factores que tuvimos en cuenta, sobre todo, de cara a un futuro próximo en el que posiblemente nuestro crecimiento requerirá un mayor espacio para desarrollar nuestra actividad”.

Para todas las edades

Aproximadamente 750 alumnos reciben clases de formación instrumental y lenguaje musical en esta escuela. “Normalmente organizamos los grupos por edades”. Los más pequeños, entre 4 y 7 años, comienzan su formación recibiendo clases de música y movimiento. “De los 8 años en adelante, no hay límite de edad, empiezan a recibir clases con un mayor nivel de exigencia”. Tal y como explica Serrano las escuelas de música se caracterizan



porque “tienen un carácter no reglado, buscando sobre todo extender la música y hacer aficionados para que la amen como actividad formativa en valores. No damos títulos, aunque evaluamos y certificamos los años cursados”. Serrano afirma que su objetivo número uno “no es formar a profesionales sino ampliar el conocimiento musical de la población y también, pero en segundo plano, detectar si hay vocaciones entre los alumnos y ayudarles a canalizar su talento”. Los docentes de la Escuela de Música Maestro Gombau tienen la culpa

Mirando al futuro

Entre los proyectos de la Escuela de Música Maestro Gombau destaca la creación de una orquesta sinfónica. “Los profesores se están dejando la piel para, a medio plazo, convertir en realidad esta idea”. Menos ambiciosas, aunque no menos importantes, son otras propuestas como la inclusión

de nuevos instrumentos “e incluso, la introducción de clases específicas de canto”. Julián Serrano, su director, también sueña con conseguir que en las aulas se conjuguen algún día las disciplinas de música y danza. “Al ser enseñanzas con puntos en común, lo ideal sería que se impartieran en un mismo espacio”.

de que Getafe “esté en la vanguardia de la música”. Como afirma Serrano, “contamos con una de las plantillas profesionales mejores del país. Son auténticos maestros, aman lo que hacen y se entregan al cien por cien”.

Las clases de piano son las más demandadas. “Contamos con cinco pianos de cola, uno de reciente adquisición. Y disponemos de otros tantos pianos verticales de apoyo instrumental en las clases”.

El resto de instrumentos, ya sean de viento, cuerda o percusión también tienen una importante presencia. “El oboe y el fagot son asignaturas pendientes”, afirma Serrano. “Al tratarse de herramientas tan caras es difícil introducirlas en una escuela”.

Extender el servicio de préstamo de instrumentos dirigido a alumnos es otra de las ideas que quiere potenciar Serrano. “Los profanos pueden pensar que es un lujo, pero en esto se empieza muy joven sin saber si se va a continuar o no, de ahí que este servicio sirva de ayuda e impulso para evitar el gran desembolso que supone comprar determinados instrumentos a edades tempranas”.

Al margen del apartado docente la Banda de Música, la Coral Polifónica y Pulso y Púa utilizan sus aulas para preparar sus actuaciones. En total, el organigrama de la escuela engloba a casi 1.300 miembros. “Tenemos una banda compuesta por alumnos y dirigida por el profesor de trompa, Roberto García Almonacid”. En las pasadas fiestas organizaron un encuentro de grupos musicales en el Hospitalillo de San José. “También tenemos un grupo de flautas e incluso una *big band* de alumnos de metales”.

Ruth Holgado

Teatro del Sótano estrena *El escándalo Hellfield*

El grupo Teatro del Sótano, con sede en la ciudad, estrena *El escándalo Hellfield*, la última creación del guionista y actor, Francisco J. de los Ríos. La actuación se celebrará el 24 de febrero en el centro cultural de la madrileña localidad de El Álamo, en cuyo festival teatral de 2006 ganó cuatro premios, entre ellos el de mejor grupo y mejor dirección.

La obra supone “nuestra gran apuesta para esta temporada”, según De los Ríos, que espera representarla en Getafe “a ser posible el mes que viene”. Ambientada en el siglo XIX está dividida en tres grandes historias, separadas por pequeñas piezas independientes. El hilo conductor es Alexander Hellfield, “un libertino,

perverso e inmoral que se dedica a contar relatos para escandalizar a sus oyentes”.

Tras haber pasado quince años establecidos en Móstoles, los cinco integrantes de Teatro del Sótano decidieron mudarse al Centro Cívico Juan de la Cierva “después de ser invitados por la Delegación de Juventud [del Ayuntamiento mostoleño] a abandonar el espacio que teníamos, el cual era como nuestra casa”. Según De los Ríos “estos hechos fueron consecuencia del último cambio de gobierno. Su traslado a Getafe ha sido, sin embargo, satisfactorio, ya que están “muy a gusto, hasta el punto de que yo me estoy planteando venir a vivir aquí”.

Pablo Rivas

El nuevo centro de poesía abrirá en abril

La Comunidad de Madrid y el Ayuntamiento esperan ver terminada la construcción del nuevo Centro de Poesía José Hierro en el próximo mes de abril. Según declararon el alcalde, Pedro Castro, y el consejero de Cultura regional, Santiago Fisas, durante una visita a las obras, la instalación, situada en la avenida Arcas del Agua, podría comenzar su actividad a principios de mayo. Los trabajos para levantar la nueva sede empezaron en agosto de 2006 y están siendo ejecutados por la empresa pública ARPROMA (Arrendamientos y Promociones de



Autoridades locales y regionales contemplan la maqueta del nuevo Centro de Poesía.

la Comunidad de Madrid). La infraestructura contará en sus 700 metros cuadrados de superficie con una biblioteca que albergará

más de 8.000 volúmenes. Además, existirá un archivo con voces originales de poetas, manuscritos, dibujos, pinturas y otros docu-

mentos. Las zonas ajardinadas estarán adecuadas para organizar lecturas al aire libre. Ciclos temáticos, talleres de poesía, narrativa, dicción y declamación, además de encuentros literarios, serán algunas de las actividades que se realizarán. La gestión del espacio será asumida por la Fundación Centro de Poesía José Hierro, presidida por Tacha Romero Hierro, nieta del escritor madrileño.

Por otra parte, el centro ya ha abierto el plazo de recepción de los originales para participar en el II Premio Internacional de Poesía Margarita Hierro.

Pablo Rivas

www.xetaf.com

Tfno.91 683 85 09

XETAFA

Tu vivienda

C/OLIVO, 8
28901 GETAFE -Madrid-



VENTA DE

20

CUBAS DE LA SAGRA



Parcelas Urbanizadas de 500²m aprox.

Más información en el Teléfono 91 694 32 28

disfruta getafe

MÚSICA - ARTE - TEATRO - COMER - COPAS - PLANES

ESCAPADA - CINE - COMPRAS

BARES Y TAPAS

a tapear
TU LOCAL DE CAÑAS Y TAPAS
RACIONES, TOSTAS y MONTADITOS
PANTALLA GIGANTE
C/ Arboleda, 7 • 645 667 120

A TAPEAR
C/ Arboleda, 7
Teléfono: 645667120

**COCINA FRESCA
VINO DEL PAÍS**
Al Pan, Pan
Vinoteca
Teresa de Calcuta, 2
(Frente al Coliseum)
912285474-675975515

AL PAN, PAN VINOTECA
Av. Teresa de Calcuta, 2
Teléfono: 912285474

Bar BOLI
Buenos aperitivos
C/ Carabanchel, 5
91 287 93 32

BAR BOLI
C/ Carabanchel, 5
Teléfono: 912879332

**Mesón
La Teja**
Degusta nuestras tejas
C/ Olivo nº 14
TLE: 636 22 94 11

BAR LA TEJA
C/ Olivo, 14
Teléfono: 636229411

**Cervecería
LA PENÚLTIMA**
TAPAS, RACIONES, BURGUER
FUTBOL en PANTALLA GIGANTE
GRIFOS DE CERVEZA EN LAS MESAS
C/ Fuenlabrada, 12 • 680985108

Festejos La Penúltima...
Te organizamos tu fiesta privada,
caper, streptease, fiesta de espuma,
lo que se te ocurra,
DEJALO EN NUESTRAS MANOS
FINCA PRIVADA
Información: 680985108

**PIZZERIA
HELADERIA
CAFETERIA**
ASADOS PARA TUFIAS
CHIKY

CERVECERÍA LA PENÚLTIMA
C/ Fuenlabrada, 12
Teléfono: 680985108

CHIKY
C/ Toledo, 6

El Anticuario
ESPECIALIDAD EN
RACIONES DE TODA LA VIDA
Plaza Canto Redondo S/N • 916842596

EL ANTICUARIO
Plaza Canto Redondo s/n
Teléfono: 916842596

**Bar El Castellar
ENOTECA**
CERVEZAS-VINOS
ESPECIALIDAD EN ANCHOAS
VERBENA DE AHUMADOS
C/ Carabanchel, 10

EL CASTELLAR
C/ Carabanchel, 10

Bar EL LOCAL
• Buenos aperitivos
• Raciones
• Tostas variadas
Plaza Magdalena s/n (Junto Catedral)

EL LOCAL
Plaza Magdalena s/n
(Junto a la Catedral)

Rincón del Tío Eulogio
RACIONES • TAPAS
MENÚ ESPECIAL
SÁBADOS Y DOMINGOS
GRAN TERRAZA DE VERANO
Avda. Rigoberta Menchú, 11
91 601 73 02

EL RINCÓN DEL TÍO EULOGIO
Av. Rigoberta Menchú, 11
Teléfono: 916017302

**El Viajero
de las Tapas**
C/ Sánchez Morate, 10
91 228 47 01
Cómete el mundo
Viajamos por todo el mundo
para traerte las mejores tapas

EL VIAJERO DE LAS TAPAS
C/ Sánchez Morate, 10
Teléfono: 912284701

**Café - Bar
EL ZOPICO**
DESAYUNOS
TAPAS
RACIONES
C/ Hormigo, 3 • 916840443

EL ZOPICO
C/ Hormigo, 3
Teléfono: 916840443

Cinco jóvenes creadores exponen sus obras

Arte, una manera de ver



Kike Garcinuño, junto a las obras que expone en el Fender Club.

Kike Garcinuño, en solitario, y Alejandro Avilés, Raquel Herrera, Silvia Tapia y Tamara Tejado, de forma conjunta, han puesto en marcha dos exposiciones en dos lugares distintos. La obra pictórica de Garcinuño colgará de las paredes del Fender Club mientras que los dibujos, grabados, fotografías y pinturas de los otros cuatro jóvenes, estudiantes de Bellas Artes, estarán expuestas en el Centro Cívico Juan de la Cierva. Garcinuño ha preparado catorce lienzos de diferentes tamaños ex-

clusivamente para esta muestra. Sus obras se enmarcan dentro de la abstracción lírica. Entre las creaciones, Garcinuño destaca una serie compuesta por siete cuadros en los que ha utilizado el collage. "Son obras distintas y a la vez están comunicadas entre sí. He procurado que dentro de la ambigüedad o lo basto de las texturas del papel pegado sobre el lienzo, estos cuadros desprendan cierta limpieza". En ellas, Garcinuño sugiere algunas formas y el resto lo deja a la interpretación.

En la misma línea marcada por Garcinuño, Avilés, Herrera, Tapia y Tejado han elegido la frase de Thomas Berguer: "Qué es el arte, sino una manera de ver", para poner palabras a la exposición *Untitled*. Fotografía, pintura, dibujo y grabados se combinan en esta muestra que sorprende por los intensos colores y las manchas de color "utilizando un trazo gestual" que Raquel Herrera emplea en su obra abstracta recogida en grandes formatos. Tamara Tejado no deja indiferente gracias a una serie de fotografías obtenidas mediante proceso cruzado, "una técnica que se utiliza en la fotografía analógica y que invierte el proceso de revelado", explica. Silvia Tapia, a través de una pintura figurativa, muestra la evolución que ha experimentado como artista. La nota masculina la pone Alejandro Avilés, quién a través del dibujo, "en su mayoría apuntes rápidos", aporta la nota sobria de la muestra.

R.H.

Sin Título

Fender Club

Hasta el sábado, 10 de Marzo

Untitled

Centro Cívico Juan de la Cierva

Hasta el miércoles, 28 de febrero

La cerveza bien tirada
Disfruta de nuestras gambas o langostinos por 6 euros el plato
Taberna
Entre Cañas
C/ Polvoranca, 5

ENTRE CAÑAS
C/ Polvoranca, 5

Peña getafense "LOS GETAGENIOS"
C/ Emilia Pardo Bazán, 6
20:00HS DE TRUQUE NOCHE
Tel. 91 683 73 02

KEOPS
Emilia Pardo Bazán, 6
Teléfono: 916837302

**CERVECERÍA - TAPERÍA
L'ANTIGUA de Getafe**
Fundada en el 2000
ESPECIALIDADES:
Canapés - Ahumados
Tapas de Cocina - Ibéricos
Avda. de las Ciudades, 5 • 912958074

La Barrica
Cafés, Tapas y vinos
C/ Magdalena, 11

L'ANTIGUA
Av. de las Ciudades, 5
Teléfono: 912958074

LA BARRICA
C/ Magdalena, 11
Teléfono: 916651368

**ESQUINITA
VINOTECA**
TAPAS • VINOS • COPAS
C/ Leganés, 7 (Esquina Don Fabrique)

LA ESQUINITA - VINOTECA
C/ Leganés, 7 esqu. C/ Don Fabrique

**RESTAURANTE
La Milana**
- Menús diarios
- Menús especiales fin de semana
- Especialidad:
PALETOS de SOLOMILLO
PATATAS DE LA ABUELA
Plaza de la Pasión, 7 • 91 695 95 51

LA MILANA
Pza. Pasión, 7
Teléfono: 916959551

**La Taberna
del Filibustero
Libertia**
Calle Pizarro 17
TAPAS / VINOS / CERVEZAS / MEXICANAS

**LA TABERNA
DEL FILIBUSTERO**
C/ Pizarro, 17

Los Marquesitos
Especialidad: EL BASTÓN del MARQUÉS
COMIDAS CASERAS
C/ Marqués, 2 bis • 916653144/691359476

LOS MARQUESITOS
C/ Marqués, 2 (bis)
Teléfonos: 916653144 - 691359476

CAFETERÍAS

**CAFETERÍA
Mont Blanc**
• Menús diarios
• Tapas y raciones
C/ Pizarro, 12 • 916827940

MONT BLANC
C/ Pizarro, 12
Teléfono: 916827940

MARISQUERÍAS

**MARISQUERÍA-RESTAURANTE
LAMARINA**
EL REY DE LAS MARISCADAS
Av. España, 8 • 91 682 47 57

INFORMACIÓN AL CIUDADANO



LOS MOLINOS BUENAVISTA

La gran apuesta
Queremos que te quedés

Febrero 2007

EJECUTADAS	
El Casar	VIVIENDAS PROTECCIÓN PÚBLICA
Espartales	
Arroyo Culebro PP3	5.080 81,37%
Margaritas	TOTAL VIVIENDAS
Parque	
Kelvinator	

EN EJECUCIÓN	
PAU Perales Río	VIVIENDAS PROTECCIÓN PÚBLICA
PAU El Bercial	
Suelo Urbano Consolidado	4.124 37,22%
Suelo Urbano No Consolidado	TOTAL VIVIENDAS
	11.080

PREVISTAS NUEVO PGOU	
Los Molinos	VIVIENDAS PROTECCIÓN PÚBLICA
Buenavista	
	9.788 80%
	TOTAL VIVIENDAS
	12.234

cifras totales	
TOTAL VIVIENDAS DE PROTECCIÓN PÚBLICA	
18.992	64,2%
ENTREGADAS	
6.243	21,12%
EN EJECUCIÓN	
11.080	37,48%
PREVISTAS	
12.234	41,39%
TOTAL VIVIENDAS	
29.557	

Edita: Servicio de Comunicación Ayuntamiento de Getafe. Diseño gráfico: Natalia González. FEBRERO 2007

Getafe. Capital del Pensamiento Social

A Y U N T A M I E N T O D E G E T A F E

LA MARINA
Av. España, 8
Teléfono: 916824757



MARISQUERÍA PALAS

- Mariscos del día (cocción en local)
- Mariscadas / Parrilladas
- Servicio a domicilio (Sin coste adicional)

C/ Madrid, 106. 91 682 74 91 - 91 695 73 99

MARISQUERÍA PALAS
C/ Madrid, 106
Teléfono: 916827491

COPAS



BAR albero

C/ Ricardo de la Vega Nº 2

ALBERO
C/ Ricardo de la Vega, 2



Ay !! Candela

C/ Felipe Estévez, 9

AY CANDELA!!
C/ Felipe Estévez, 9



Música SOUL, ROCK, FUNKY ...

B.S.O.

C/ Leganés, 5

B.S.O.
C/ Leganés, 5



Fiestas Universitarias
Jueves Viernes Sabados
a partir de las 12,00 de la mañana

Cameron

Serranillos, 40

CAMERON
C/ Serranillos, 40

CARAY!
C/ Leganés, 17



Caray

C/ Leganés, 17



Bar Flamenco CHACHIPEN

- Única sala flamenca en Getafe
- Actuaciones en directo
- Buen vino, buen jamón, y el mejor flamenco

C/ Felipe Estévez, 13
Reservas: 916825188

CHACHIPEN BAR FLAMENCO
C/ Felipe Estévez, 13
Teléfono: 916825188



CHAPEAU

Ricardo de la Vega, 1

CHAPEAU
C/ Ricardo de la Vega, 1



EL ALGAR
CAFE-BAR

Abrimos todos los días
BATIDOS NATURALES
CAFÉS ESPECIALES

C/ Carabanchel, 13 • 916839647

EL ALGAR
C/ Carabanchel, 13
Teléfono: 916839647



EL PUNTO
ESSENCIAL CLUB

TU BUEN AMBIENTE, CON LA MEJOR MÚSICA
PARTIDOS EN PANTALLA GIGANTE

C/ Cuestas Altas, 7

EL PUNTO
C/ Cuestas Altas, 7

F. Conde, ex de Martes y Trece, en *El Lindo Don Diego*

Un clásico de la carcajada

“F atuo, vanidoso, egoísta y creído”. Así define Fernando Conde, ex de Martes y Trece, al personaje que encarna en *El Lindo don Diego*, uno de los clásicos de la literatura del Siglo de Oro español. Una obra que firmó allá por el XVII Agustín Moreto y que la compañía Darek Teatro ha querido recuperar para bien de aquellos que disfrutan del verso, el humor y la ironía de entonces. El montaje llega al Lorca tras pisar las tablas de auditorios como el Calderón (Valladolid) o el Principal (Zaragoza). También actuaron en el Festival de Teatro Clásico de Almagro. “Ya hemos pasado por más de cincuenta plazas”, afirma Conde. Gracias a esta representación se ha llevado la “comedia de figurón” por todo el territorio nacional. Don Diego es un provinciano que llega de Burgos para casarse con su prima carnal, por decisión del padre de ésta. “Al aterrizar en Madrid se encuentra con una situación inesperada. Su futura mujer, doña Inés, está enamorada de otro, su don Juan. En esta tesitura se irá desenmascarando al burgalés a través de “una parodia de la vanidad en la que la estupidez es llevada hasta el extremo”. Tal y como afirma Conde el divertimento está garantizado. “Estamos dispuestos a devolver el dinero a quién no se ría”.

Darek Teatro o lo que es lo mismo, Fernando Conde y su mujer, Eva Martín Vivaldi, se han rodeado de “los mejores” para llevar a cabo esta pieza, porque “creíamos que un clásico de esta categoría así lo merecía”, apunta el actor.

Fiel a la obra original
La escenografía y los figurines, por ejemplo, corren a cargo de “uno de los profesionales más destacados en este ámbito, Pedro Moreno. El resultado salta a la vista”. Lo mismo ocurre con el reparto. Lo integran actores veteranos como Alejandra Torray, que se mete en la piel de doña Inés, Ricardo Vicente, que representa a don Juan, o José Hervás como don Tello. Hay lugar para la gente más joven, como en el caso de Luz Nicolás, que interpreta a Beatriz. El trabajo de dirección de Denis Rafter, “quién ha respetado tremendamente el texto original”, da como resultado una comedia en la que sobresalen el verso y la risa.

Ruth Holgado

El Lindo don Diego
Teatro García Lorca
Domingo, 25 de Febrero, 20.00 h.



Excalibur
Old Rock
Tennessee WHISKEY

C/ SIERRA, 7 - GETAFE

EXCALIBUR
C/ Sierra, 7



La Diva

Abrimos todos los días
excepto los domingo

C/ Carabanchel, 4

LA DIVA
C/ Carabanchel, 4



MOLO

C/ Jardines, 4

MOLOCO
C/ Jardines, 4
Teléfono: 645667120



GARAJE

Abierto todos los días
a partir de las 21.00 h.

Travesía del Pilar

GARAJE
Travesía del Pilar



La Tequilería

+ de 100 Chupitos

C/ Magdalena, 23

LA TEQUILERÍA DE JOSÉ CUERVO
C/ Magdalena, 23



TORERO

Jueves, viernes y sábados
ENTRADA LIBRE

Getafe
paseo Pablo Iglesias 4



La Bodeguilla
Desde 1979

ABRIMOS TODOS LOS DIAS

C/ Valdemorillo, s/n.

LA BODEGUILLA
C/ Valdemorillo, s/n



Lolita

C/ Magdalena, 5

LOLITA
C/ Magdalena, 5



PUB CRYSTAL
C/ Eugenio Serrano, 10

Los viernes
ACTUACIONES en DIRECTO





CENTRO DE FORMACION DE SEGURIDAD PRIVADA "COSMOS"
GIMNASIO AYUSO (CIPSE)
(Centro homologado por la C.A.M y Ministerio del Interior)

QUIERES SER VIGILANTE DE SEGURIDAD / ESCOLTA PRIVADO
¿SABÍAS QUE NUESTRO CENTRO DE GETAFE, ESTA CATALOGADO COMO UNO DE LOS PRIMEROS EN EL ADIESTRAMIENTO ESPECIAL DE ESCOLTAS PRIVADOS Y PIONERO EN LA DEFENSA PERSONAL POLICIAL?. DONDE A LA VEZ ORGANIZAMOS CURSOS ESPECIALES DE SEGURIDAD Y EXPLOSIVOS.

Y ADEMÁS: Nuestras instalaciones cuentan con: AULAS - MEDIOS AUDIOVISUALES Y GIMNASIO PROPIO (Gym Ayuso), especialista en ARTES MARCIALES / SEGURIDAD, AEROBIC / PILATES Y ESCUELA DE DANZA

CENTRO COSMOS: Álvaro de Bazán 10. Teléfono: 91 683 78 16 **GYM AYUSO: General Castaños, 4. Teléfonos: 91 682 73 40 - 606 45 10 70**

LOS MOLINOS / BUENAVISTA



Ágora
de la Vivienda Joven

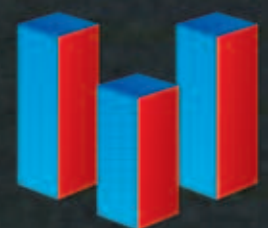

**GESTION
VIVIENDA
JOVEN**

Avda. General Palacio, 12 - 1º - 1 28902 Getafe
Tlf.: 91.696.35.66 - 91.665.05.76

NUEVO TORERO
Paseo Pablo Iglesias, 4

PUB CRYSTAL
C/ Eugenio Serrano, 20

fiesta tercer ANIVERSARIO
Jueves 1 Marzo 22horas
C/ Cuestas Altas, 6

SGT. PEPPERS
C/ Cuestas Altas, 6

UN BUEN DÍA
C/Magdalena, 25
Todos los Jueves:
• PARAMOUNT COMEDY
• ACTUACIONES EN VIVO

UN BUEN DÍA
C/ Magdalena, 25

Zaesta! PUB
ABIERTO TODOS LOS DÍAS
Fin de semana: AMBIENTE LATINO
C/ Arboleda, 18 • 91 684 03 50

YAESTA
C/ Arboleda, 18
Teléfono: 916840350

TETERÍAS CÓCKTELES

Especialidad en Cócktails, Tés y Cofés
Diario
Cofé
Fin de semana hasta las 02:30
C/ Polvoranca, 15

DIARIO CAFÉ
C/ Polvoranca, 15
Teléfono: 916835276

Café el Violín
C/VELASCO, 10

EL VIOLÍN
C/ Velasco, 10

SNACKS - MÚSICA

Piscolabis
SNACKS - MÚSICA
ESPECIALIDAD EN CAFÉS
C/ San Eugenio, 10

PISCOLABIS
C/ San Eugenio, 10

RESTAURANTES

AL PAN, PAN VINOTECA
Av. Teresa de calcuta, 2
Teléfono: 912285474

BOK2
RACIONES - ENSALADAS
TARTAS - SANDWICHES
PLATOS COMBINA2
C/ San Eugenio, 1 (Plaza Canto Redondo)
Teléfono: 91 683 32 95

BOK2
C/ San Eugenio, 1 (P. Canto Redondo)
Teléfono: 916833295

RESTAURANTE ITALIANO CANALETTO
C/ Cuestas Altas, 9 • 91 601 06 38

CANALETTO
C/ Cuestas Altas, 9
Teléfono: 916010638

Como en Casa AUTO SERVICIO
• Sirvete la cerveza tú mismo
• Comida para llevar
C/ San Eugenio, 12 • 916838026

COMO EN CASA
C/ San Eugenio, 12
Teléfono: 916838026

Bar-Restaurante DAMICO'S

- Menú diario
 - Raciones y tapas
 - Comidas por encargo
- C/ Valdemoro, 62 • 916823483

DAMICO'S
C/ Valdemoro, 62
Teléfono: 916823483

RESTAURANTE - CAFE El Desván de Aida
Especialidad en:
COCINA VASCO - RIOJANA
CARNES
PESCADOS
BAGUETERIA Y RACIONES
Se celebran:
COMUNIONES, BAUTIZOS Y REUNIONES DE EMPRESA
C/ Madrid, 109 • 916018881 • 916018893

EL DESVÁN DE AIDA
C/ Madrid, 109
Teléfonos: 916018881/93

RESTAURANTE - EL FORO
C/ San Eugenio, 1-Teléfono: 91 683 91 89
www.elfororestaurante.com
• Basado en cocina mediterránea
• Menús diarios

EL FORO
C/ San Eugenio, 1
Teléfono: 916839189

PIZZERIA GOTARDO
• Menú diario
• Menú especial: FIN DE SEMANA
• PASTAS y PIZZAS
C/ Hospital de San José, 19 • 9168368400

98 Octanos

Al estilo de las tiendas de Milán

Un poco de romanticismo tñe el rótulo de la tienda especializada en motociclismo situada en la calle Arboleda. Su nombre, 98 Octanos. La idea de este bautizo es de Carmen Hernández, quien pertenecía a un moto club del municipio que, con el mismo título, desapareció. Aunque según afirma Raúl García, compañero de Carmen en el negocio, probablemente vuelva a funcionar de nuevo. Su remontada contaría con el apoyo del local.

Han pasado casi dos meses desde que se abrieron las puertas del establecimiento, aunque la inauguración se lleva gestando hace como ocho. "Al intentar trabajar con el proveedor oficial, se tarda en formalizar los contratos" explica Raúl. Ésta es una nota característica de la boutique. Pertenece a una red de comercios que se llama Plan en Moto y que fabrica productos para 57 países. "Es como si estuviéramos todos asociados para poder tener mejores ventajas para nuestros clientes". 98 Octanos funciona directamente con el importador. Así, conocen en tiempo real los artículos que hay en los almacenes de "todas las marcas". Sellos como ARAI, AGV, Shorei o Dainese, en cascos; ropa de Leviar, Berik, Scott, Bikers, BKS o SIDI o vestuario casual de Ossa, Montesa, Ferrari, Mercedes o McLaren, entre otros, se pueden encontrar.

A destacar, la ropa térmica, "que sirve tanto para moto como para bici". La firma es Bikers, "pero los productos son originarios de Goretex y Windstopper". Supone "lo más innovador que hay ahora mismo en el mercado". Su diseñador es el mismo de los cascos ARAI y AGV, de Valentino Rossi y Hayden. Pronto entre el género habrá también ropa Coolmax, que expulsa la humedad y mantiene el cuerpo seco. Es la utilizada por ciclistas y futbolistas, entre otros deportistas. Otro

producto innovador, los pantalones australianos Draggin Jeans para galopar sobre las dos ruedas. En la página web de este fabricante aparece 98 Octanos como distribuidor autorizado. Maletas de equipaje, antirobos para motos, reparadores de pinchazos, guantes, fajas protectoras, y complementos y accesorios como tazas, cinturones, relojes, ceniceros o camisetas también están en la calle Arboleda.

Otro aliciente para los clientes: estos reciben un servicio preferencial en determinados talleres con los que tienen acuerdos. Y a partir de 180 euros se financian las compras. Además, los trabajadores de este establecimiento realizan cursos de formación de especialización en los artículos que venden.

Megatiendas, un centro de decoración que trabaja para casas como El Corte Inglés o Amichi, se volcó en el diseño del negocio de Raúl y Carmen. Al estilo de los establecimientos de Milán, "el epicentro del tema de motos". Estilo moderno y fresco. Una moto, vista desde el escaparate, protagoniza el ambiente. También hay un espacio reservado para la espera o el entretenimiento, con pufs y una pantalla para seguir carreras o disfrutar de otros videos. Acorde con el local es el logo. "Se deja a la imaginación del cliente y sale de la típica imagen de este tipo de tiendas". Por otra parte, la web estará pronto en servicio y en ella se ofrecerá una lista de eventos relacionados con el motociclismo.

Susana Zorraquino

98 Octanos

Boutique de ropa y accesorios para motoristas
C/ Arboleda, 18

De lunes a viernes, de 10.00 a 14.00 y de 17.00 a 20.30 h., y sábados, de 10.30 a 14.00 y de 17.30 a 20.30 h.

ERRAZKI
RESTAURANTE - ASADOR
• Cocina tradicional vasco-navarra
• Carta selecta
• Especialidad en bacalao y carnes rojas
• Menú diario
• Menú especial
• Carta de vinos selectos
C/ Manzana s/n • 916830916
www.asadorerrazki.com

ERRAZKI
C/ Manzana, s/n
Teléfono: 916830916

GOTARDO
C/ Hospital de San José, 19
Teléfono: 916838400

LA CHICHA
Bar - Restaurante
"Carnes a la brasa"
Travesía de Oriente, 4
(Frente a la Catedral)
91 682 67 88

LA CATEDRAL
Plaza de la Pasión
Teléfono: 916829399

LA CHICHA
Travesía de Oriente, 4 (frente Catedral)
Teléfono: 916826788

COCINA ANDALUZA
Los jueves COCIDO COMPLETO
C/ Badajoz, 4 • 91 682 04 54

COMER COMO EN CASA
MENÚS DIARIOS
MESON • TABERNA
LA CATEDRAL DE GETAFE
Plaza de la Pasión • 91 682 93 99

LA MOLINERA
Peña getafense "LOS GETAGENIOS"
C/ Emilio Pardo Bazán, 4
28903 GETAFE NORTE
Tel. 91 665 19 90

MIRANDA
CERVEZERÍA
• Menús diarios
• Menú especial fin de semana
C/ Margarita Xirgu, 2 - Local 6 - 916017828

pisos

locales comerciales

plazas de garaje

Residencial “Costa de Vigo”



96 viviendas y áticos de alto standing
1, 2, 3 y 4 dormitorios

Construye:

Piscina



Garantía de calidad

Plaza Canto Redondo, Nº 4 - 28901 Getafe - Teléfono: 91 695 58 59 - Fax: 91 695 08 56
email: info@construccionesgarcia.net

LA MILANA
Plaza de la Pasión, 7
Teléfono: 916959551

LA MOLINERA
C/ Emilia Pardo Bazán, 4
Teléfono: 916651990

LUNA-LUNERA
C/ Ramón Rubial, 6 (Kelvinator)
Teléfono: 916836196

MESÓN EL QUINTO TORO
C/ Badajoz, 4
Teléfono: 916820454

MIRANDA
C/ Margarita Xirgu, 2-local 6
Teléfono: 916017828

ORDAGO
RESTAURANTE
C/ Leganés, 1

ÓRDAGO
C/ Leganés, 1
Teléfono: 916827402

Restaurante Chino
SHANGHAI
上海酒家
Álvaro de Bazán, 29
916827752

SHANG-HAI
C/ Álvaro de Bazán, 29
Teléfono: 916827752

CONDONERÍAS

LA CONDONERÍA
C/ Valdemorillo, 10 • 916813279

CUÉNTALO
C/ Valdemorillo, 10
Teléfono: 916813279

MASCOTAS

vivarium
fauna exótica
• Peces, reptiles, aves y mamíferos
• Alimento vivo
C/ Capellanes, 10 • 91 696 07 32
C.C. Getafe 3 • 91 684 64 90

VIVARIUM
C/ Capellanes, 10
Teléfono: 916960732

MODA

D'LUIGI (Grupo de Moda)
C/ Ferrocarril, 22 (a 500 metros de la estación de Getafe Centro)
Teléfono: 916969976

TL WEAR
C/ de la Cruz, 8. (Detrás de la iglesia de la plaza del General Palacio)
Teléfono: 916819433

D'LUIGI
GRUPO DE MODA
Nueva apertura
WOMAN
C/ Ferrocarril, 22
91 696 99 76

TL WEAR
MODA CASUAL
C/ de la Cruz, 8 (Detrás iglesia Plaza Palacios)
Teléfono: 91 681 94 363

MOTOR

98 OCTANOS
ropa, botas, cascos, guantes, cazadoras, monos, arañal, shoe, lagv, dainese, acerbis, levior, scott, shark
C/ Arboleda, 18 - 28903 getafe madrid
T. 91 27 29 29 - Fax. 91 27 13 87
www.98octanos.com

98 OCTANOS
C/ Arboleda, 18
Teléfono: 912510950

REGALOS

Lakme
Cerámica, ropa, bolsos, piercing, artesanía, plata, semillas, esencias, inciensos, aceites...
Encuentra el regalo más original
Plaza de las Cuestas, 3 (Detrás del Ayuntamiento)

LAKME
Plaza de las Cuestas, 3 (detrás Ayto.)
Teléfono: 661201370

OCIO INFANTIL

Luna Lunera CAFETERÍA
CUMPLEAÑOS RACIONES MENÚ DIARIO
C/ Ramón Rubial, 6 (Kelvinator)
Teléfono: 91 683 61 96

CUMPLEAÑOS Y FIESTAS INFANTILES
JUEGO POR HORAS
PARQUES INFANTILES
Multiaventura
C/ Hormigo, 11 • Teléfono: 916966810

LUNA-LUNERA
C/ Ramón Rubial, 6 (Kelvinator)
Teléfono: 916836196

MULTIAVENTURA
C/ Hormigo, 11
Teléfono: 916966810

DEPORTES

For Gym
NUTRICIÓN DEPORTIVA
C/ Martín Esteva 32, TE. 91 544 21 78
C/ San José de Calasanz 16, TE. 91 683 68 46

FOR GYM
C/ San José de Calasanz, 16
Teléfono: 916836846

GIMNASIO AYUSO
C/ General Castaños, 4
Teléfonos: 916827340-606451070

IMPERIAL FITNESS CENTER
C/ Álvaro de Bazán, 4 • 916650453
C/ Villaverde, 31 • 916826762
www.imperial-fitness.com

IMPERIAL FITNESS CENTER
C/ Álvaro de Bazán, 4
Teléfono: 916650453
C/ Villaverde, 31
Teléfono: 916826762

OLIMPO SPORT CENTER
ABIERTO TODO EL DÍA
MÁS DE 8 ACTIVIDADES
SOMOS TU GIMNASIO
C/ ORIENTE N°4
VISITANOS EN: GETAFE-MADRID
T.L.F.: 91.096.6540

NEW OLIMPO SPORT CENTER
C/ Oriente, 4
Teléfono: 916966540

BELLEZA

Wisex
Centro de estética y masajes
Venta de productos de belleza
C/ Azahar, 3
912958241

CENTRO DE ESTÉTICA Y MASAJES UNISEX
C/ Azahar, 3
Teléfono: 912958241

convocatorias

CENTRO CÍVICO DE LA ALHÓNDIGA

(Pza. Rafael Pazos Prías, s/n.
Teléfono: 912027988)

Del martes, 27 de febrero, al lunes, 5 de marzo
Exposición: *El mundo de CASA*

CENTRO CÍVICO GETAFE NORTE

(C/ Rigoberta Menchú, 4.
Teléfono: 916966020)

Los lunes, hasta el 5 de marzo, 18.30 h.
Charlas y conferencias: *Lo psicológico en la vida cotidiana*

CENTRO CÍVICO JUAN DE LA CIERVA

(Pza. de las Provincias, s/n.
Teléfono: 912027986)

Hasta el miércoles, 28 de febrero
Exposición: *Untitled*

CENTRO DE POESÍA JOSÉ HIERRO

(Avda. Arcas del Agua, s/n.
Teléfono: 916819855)

Lunes, 26 de febrero, 20.00 h.
Encuentro literario: Gonzalo Escarpa

FENDER CLUB

(C/ Escaño, 20. Teléfono: 607979858)

Jueves, 22 de febrero, 22.20 h.; 5 euros
Música: Manazas & Whisky Train

Viernes, 23 de febrero, 23.30 h.; entrada libre
Música: Chete González Minuendo Records

Hasta el sábado, 10 de marzo; entrada libre
Exposición: *Sin Título*

CHARLAS Y COLOQUIOS

LO PSICOLÓGICO EN LA VIDA COTIDIANA
Centro Cívico Getafe Norte (Los lunes, hasta el 5 de marzo, 18.30 h.)

PRIMER ENCUENTRO DE ASOCIACIONES
Teatro García Lorca (Martes, 27 de febrero, y miércoles, 28 de febrero)

DANZA

XLR ETERNAL LIVE RETURN
Teatro García Lorca (Sábado, 24 de febrero, 19.00 h.)

ENCUENTROS LITERARIOS

GONZALO ESCARPA
Centro de Poesía José Hierro (Lunes, 26 de febrero, 20.00 h.)

EXPOSICIONES

EL MUNDO DE CASA
Centro Cívico de la Alhóndiga (Del martes, 27 de febrero, al lunes, 5 de marzo)
Construcciones aeronáuticas

SIN TÍTULO
Fender Club (Hasta el sábado, 10 de marzo)
Artista: Enrique Garcinuño

TIEMPO DE ÁRBOL
Fender Club (Hasta el sábado, 7 de abril)
Técnica: Acuarela

UNTITLED
Centro Cívico Juan de la Cierva (Hasta el miércoles, 28 de febrero)
Artistas: Estudiantes de Bellas Artes residentes en Getafe

Hasta el sábado, 7 de abril; entrada libre
Exposición: *Tiempo de árbol*

PATIO DE LA FÁBRICA DE HARINAS

Sábado, 3 de marzo, 19.00 h.
Teatro: *Los titiriteros de Binéfar*

SGT. PEPPER'S CLUB CAFÉ

(C/ Cuestas Altas, 6)
Viernes, 23 de febrero, 22.00 h.
Música: Irene Vera

Viernes, 23 de febrero, 24.00 h.
Música: The Kinkis Selectors

Viernes, 2 de marzo, 22.00 h.
Música: d-BILIX

TEATRO GARCÍA LORCA

(C/ Ramón y Cajal, 22. Teléfono: 912080462)

Sábado, 24 de febrero, 19.00 h.; 4 euros
Danza: *XLR External Live Return*

Domingo, 25 de febrero, 20.00 h.; 6 euros
Teatro: *El lindo Don Diego*

Martes, 27 de febrero, y miércoles, 28 de febrero
Charlas y coloquios: Primer encuentro de Asociaciones

Viernes, 2 de marzo, 21.00 h.; entrada libre
Música: La Lírica sacra del siglo XXI

Sábado, 3 de marzo, 20.00 h.; entrada libre
Música: Concierto lírico sacro

Domingo, 4 de marzo, 20.00 h.; 6 euros
Teatro: *La ópera de los tres centavos*

Lunes, 26 de febrero, 19.00 h.
Música: Escuela de Música de Rivas-Vaciamadrid

MÚSICA

CHETE GONZÁLEZ MINUENDO RECORDS
Fender Club (Viernes, 23 de febrero, 23.30 h.)

CONCIERTO LÍRICO SACRO
Teatro García Lorca (Sábado, 3 de marzo, 20.00 h.)

d-BILIX
SGT Pepper's Club Café (Viernes, 2 de marzo, 22.00 h.)

ESCUELA DE MÚSICA DE RIVAS-VACIAMADRID
Teatro García Lorca (Lunes, 26 de febrero, 19.00 h.)

IRENE VERA
SGT Pepper's Club Café (Viernes, 23 de febrero, 22.00 h.)

LA LÍRICA SACRA DEL SIGLO XXI
Teatro García Lorca (Viernes, 2 de marzo, 21.00 h.)

MANAZAS & WHISKY TRAIN
Fender Club (Jueves, 22 de febrero, 22.20 h.)

THE KINKIS SELECTORS
SGT Pepper's Club Café (Viernes, 23 de febrero, 00.00 h.)

TEATRO

EL LINDO DON DIEGO
Teatro García Lorca (Domingo, 25 de febrero, 20.00 h.)

LOS TITIRITEROS DE BINÉFAR
Patio de la Fábrica de Harinas (Sábado, 3 de marzo, 19.00 h.)

LA ÓPERA DE LOS TRES CENTAVOS
Teatro García Lorca (Domingo, 4 de marzo, 20.00 h.)

Getafe Capital
disfruta getafe
Para anunciarse llamar: 660508695
Dto. Comercial: Ángel Calle

Mejorando cada día



GREMOBA

Instalación e Ingeniería

Oficina Técnica
Proyectos Técnicos
Protección contra incendios
Instalaciones de Aire Acondicionado
Instalaciones de telecomunicaciones
Mantenimiento de alumbrado
Instalaciones Eléctricas alta y baja tensión

C/ Sindicalismo, 1 • P.I. Los Olivos • 28906 GETAFE (Madrid) • Telfs.: 91 696 49 93 • 91 683 05 12 • Fax: 91 684 32 66
gremoba@gremoba.com • www.gremoba.com

el ciclo de los envases de plástico, latas y briks

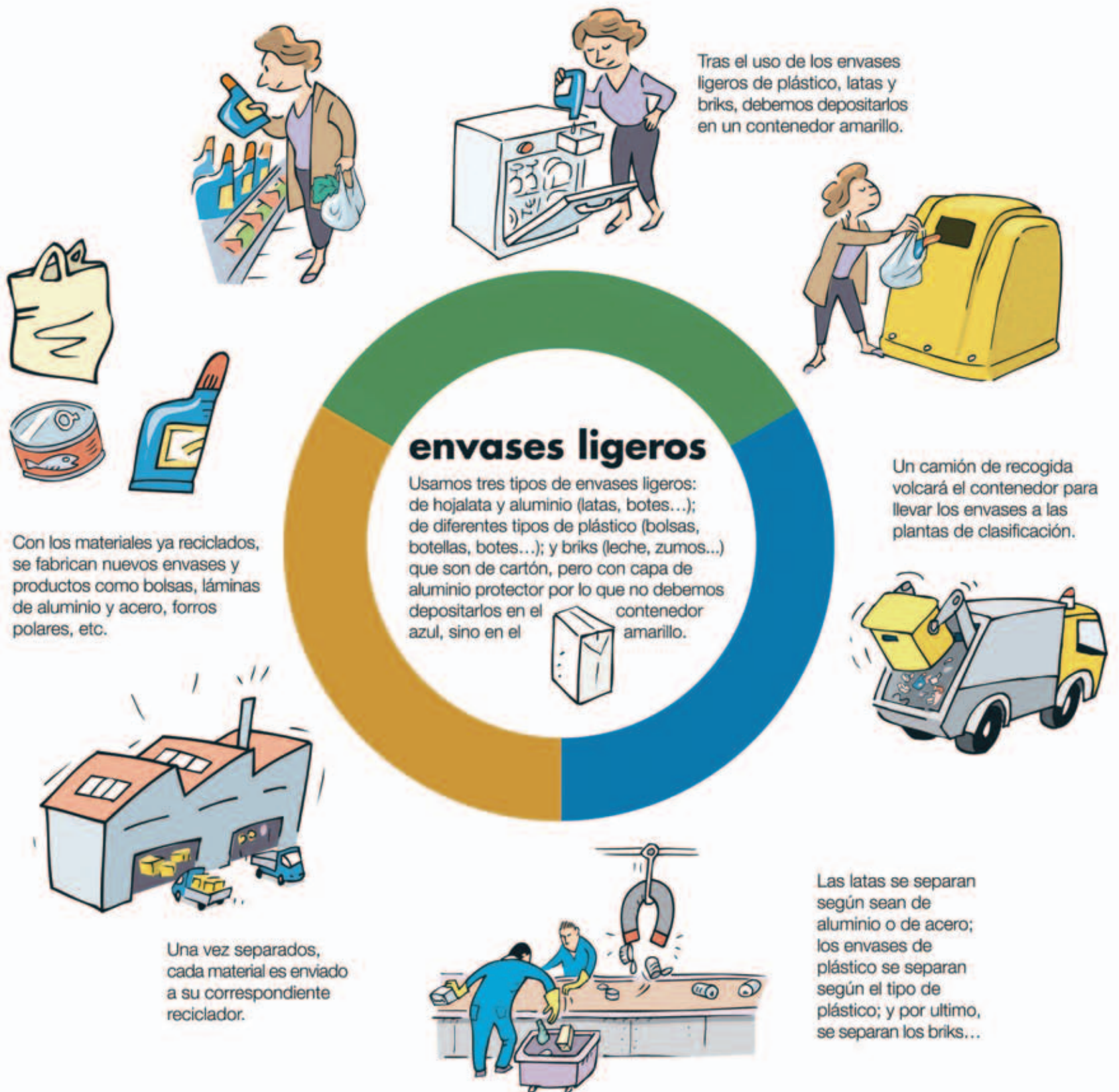

Residencial "Costa de Vigo"

Frente a Universidad Carlos III en Getafe



96 viviendas y áticos
de alto standing
1, 2, 3 y 4 dormitorios
y piscina

OFICINA DE VENTAS
en obra
viernes, sábados y domingos
648 18 13 41

Arroyo Culebro Leganés

20 viviendas unifamiliares

4 habitaciones y jardín de 75 m²



**TREBOL
GESTION**

Información y venta:

C/ Hormigo, 3 · 28901 Getafe - Madrid

Telf.: 91.682.60.00 · Fax: 91.682.61.61

www.trebol-gestion.com