

Getafe

SEPARATA BOLETÍN DE INFORMACIÓN MUNICIPAL

Época Séptima - MAYO 2006 - Distribución Gratuita

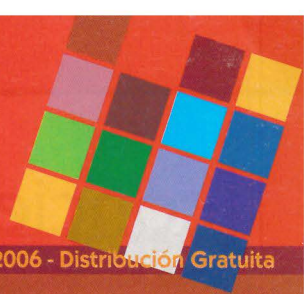

GETAFE
municipal

getafe enfiestas

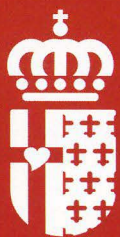

2006

DEL 25 DE MAYO AL 24 DE JUNIO

conciertos ENTRADA GRATUITA

VIERNES, 26 DE MAYO, 23 horas
 CONCIERTO **MERCHE**
 Campo de Fútbol Magallanes

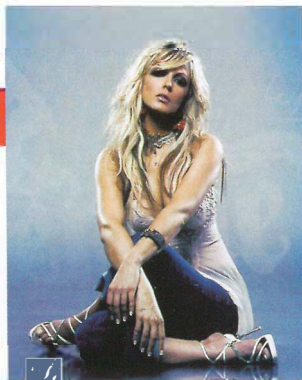

SÁBADO 10 DE JUNIO

23,30 horas
 CONCIERTO
MELENDI
 Campo de Fútbol de Magallanes



VIERNES 2 DE JUNIO, 22,00 horas
 CONCIERTO INAUGURACIÓN
 DEL RECINTO FERIAL.
SFDK
 Recinto Ferial

VIERNES 9 DE JUNIO,
 23,00 horas
 CONCIERTO
**KIKO VENENO Y LOS
 DELINCÜENTES**
 Campo de Fútbol de Magallanes

23,00 horas
 CONCIERTO
HABANA ABIERTA y a continuación la
 orquesta "Pata Daniel"
 Recinto Ferial

23:00 horas
 CONCIERTO
VICTOR MANUEL Y ANA BELÉN
 Campo de Fútbol de Magallanes

23,00 horas
 CONCIERTO
ARIEL ROT y a continuación la
 orquesta "La Furia"
 Recinto Ferial



SÁBADO 3 DE JUNIO, 23,00 horas
 CONCIERTO
**MIGUELI, REFUERZO Y LA CABRA
 MECÁNICA**
 Campo de Fútbol de Magallanes

DOMINGO 4 DE JUNIO, 22,00 horas
 CONCIERTO "Festival HEAVY"
**MARIANO GARCÍA, MÁS, BARÓN
 ROJO, TIERRA SANTA Y SARATOGA**
 Campo de Fútbol de Magallanes

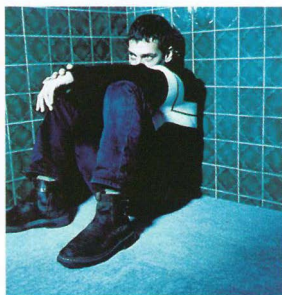

corridas de toros

DOMINGO 28 DE MAYO, 18,30 horas
 CORRIDA DEL ARTE DE REJONEO
 Con las figuras:
 Fermín Bohórquez, Diego Ventura y
 Javier San José.

SÁBADO 3 DE JUNIO, 23,00 horas
 BECERRADA NOCTURNA PARA LAS PEÑAS
 Y SUELTA DE RESES

DOMINGO 4 DE JUNIO, 18,30 horas
 CORRIDA DE TOROS
 Con las figuras Jesulín de Ubrique,
 El Cordobés e Iván Vicente.

LUNES 5 DE JUNIO, 18,30 horas
 NOVILLADA DE PROMOCIÓN

Precios de entradas:
 Ver cartel específico taurino.
 Plaza de Toros de Getafe

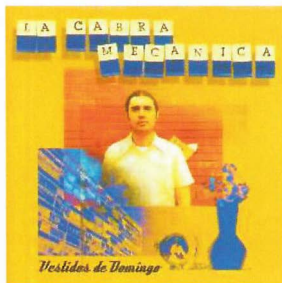

JUEVES, 8 DE JUNIO
 22,00 horas
 FESTIVAL FLAMENCO
**MONTSE CORTÉS, LA TANA y
 JOSÉ MERCÉ.**
 Plaza de Toros de Getafe





PEDRO
 CASTRO VÁZQUEZ
 Alcalde

SAL Y DISFRUTA

Fiesta es sinónimo de diversión. La diversión está en la calle. La calle es el lugar idóneo para hablar, oír, bailar, cantar o disfrutar. Cuando uno disfruta es que ha dejado de lado los problemas y ha decidido divertirse. Para divertirse están las actuaciones, las verbenas, los conciertos, los toros y la infinidad de actos que encontrarás en estas páginas. Para "pasar página" nada mejor que salir a la calle y dejarte llevar por el bullicio de las Fiestas Patronales. Esto sencillamente es lo que desde aquí te invitamos a realizar. Sal y disfruta, porque hasta el año que viene no volverás a estar bajo el manto de la Patrona.

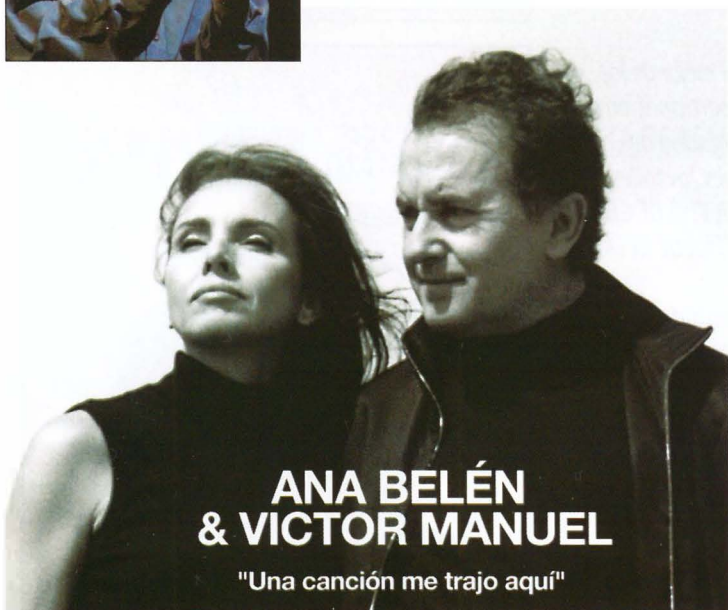

**ANA BELÉN
 & VÍCTOR MANUEL**

"Una canción me trajo aquí"

Índice

	PÁGINA
CONCIERTOS Y TOROS	2
PROGRAMA GENERAL	4
PINTURA RÁPIDA	8
EXPOSICIONES	8
ZONA JOVEN	9
PEÑA GETAFENSE SAN ISIDRO	9
LUNAS DE PAPEL	10
ACTIVIDADES DEPORTIVAS	11
CONGREGACIÓN NUESTRA SEÑORA DE LOS ÁNGELES	14
PLANO DE LOCALIZACIÓN RECINTOS	15

Programa general

DEL 25 DE MAYO AL 21 DE JUNIO DE 2006

JUEVES 25 DE MAYO

17,30 horas

BAJADA DE LA SAGRADA IMAGEN DE LA VIRGEN NUESTRA SEÑORA DE LOS ÁNGELES A GETAFE.

Desde el Cerro de los Ángeles, por el Paseo de John Lennon hasta la Glorieta de la Aviación.

20,30 horas

RECEPCIÓN DE LA IMAGEN POR LAS AUTORIDADES.

Glorieta de la Aviación.



VIERNES, 26 DE MAYO, 23 horas

CONCIERTO **MERCHE**

Entrada libre

Campo de Fútbol de Magallanes

SÁBADO 27 DE MAYO

X ENCUENTRO DE CURSOS, GRUPOS Y TALLERES DE LOS BARRIOS Y LA CASA DE LA JUVENTUD - JUVENTUD 2005/06

El Sábado 27 de mayo entre la 18:00 y las 22:30 h. tendrá lugar en el Teatro Auditorio "Federico García Lorca", en su patio exterior y junto a la estación de RENFE Central, los actos de cierre de los cursos, grupos y talleres que cada año organiza la Delegación de Juventud del AYTO. De Getafe.

De 18:00 h. a 22:30 h.:

TEATRO FEDERICO GARCÍA LORCA

Exposiciones: Pintura y Fotografía

Exhibiciones: Danza del Vientre,

Capoeira, Baile y Coreografía, Guitarra

Española y Eléctrica y Breakdance

Proyecciones de Vídeo

Representaciones: Teatro, con las obras:

"El pecado bancario", "Territorio

ausente" y "Estación Central"

De 18:00 h. a 21:00 h.

PATIO DEL TEATRO:

Talleres en vivo: Radio, Máscaras,

Manualidades, Cocina, Cuero y

Cerámica.

Además TRAE TU COMIC y te lo

cambiaremos por una camiseta



22:30 h.:

PLAZA DE LA ESTACIÓN

DE RENFE CENTRO

Concierto de música joven en que

actuarán algunos de los mejores

grupos locales

V BRIGADA

RANDOM

Todo esto y mucho más en el mejor de los ambientes y la inestimable participación de los/as Voluntarios de la Delegación de Juventud y de las Asociaciones Juveniles

ANKARA, A.T.L. A.S., MUSICA VIVA DE GETAFE

Y RADIO RITMO y LA COMICTECA DE GETAFE.

¡Os esperamos!

Organiza Delegación De Juventud del Ayuntamiento de Getafe

22,00 horas

EXHIBICIÓN MOTOCROSS

"ESPECTÁCULO DE FREE-STYLE"

Precios de entradas: 20 euros entrada

anticipada y 22 euros en taquilla.

Plaza de Toros de Getafe

DOMINGO 28 DE MAYO

18,30 horas

CORRIDA DEL ARTE DE REJONEO

Con las figuras: Fermín Bohórquez, Diego Ventura

y Javier San José.

Precios de entradas: Ver cartel específico taurino.

Plaza de Toros de Getafe



VIERNES 2 DE JUNIO

CHAMÁ GETAFENSE

"Planta" de la Falla

"Conmemoración 60 Aniversario

C.F. Getafe"

Plaza de España

22,00 horas

CONCIERTO INAUGURACIÓN

DEL RECINTO FERIAL.

SFDK

Entrada Gratuita

Recinto Ferial



23:00 horas

CONCIERTO

VICTOR MANUEL Y ANA BELÉN

Entrada gratuita

Campo de Fútbol de Magallanes



**ANA BELÉN
& VÍCTOR MANUEL**

SÁBADO 3 DE JUNIO

19,00 horas
PASACALLES

Los Gigantes y Cabezudos de "La Picarrasca" (A.M.P.A. del C.E.I.P. Miguel Hernández), nos sorprenderán con un pasacalles que irá desde el Teatro A. Federico García Lorca, por la C/ Ramón y Cajal, Plaza General Palacio, C/ Madrid para finalizar en la Plaza Constitución, acompañados de una Batucada Brasileña.

20,30 horas
CONCIERTO DE LA BANDA DE MÚSICA DE GETAFE
Recinto Plaza Constitución

21,00 horas
PREGÓN
El dramaturgo, Premio Teatro de la Comunidad de Madrid (2000), Medalla de Oro del Círculo de Bellas Artes (2003), Premio Nacional de Teatro (2004), Presidente del Instituto Internacional de Teatro del Mediterráneo y Director del Festival de Teatro Madrid Sur, don José Moleón, será el responsable de dar el Pregón de las Fiestas.
Plaza de la Constitución.

21,30 horas
CHUPINAZO, SUELTA DE PALOMAS Y MASCLETÁ.
Recinto Plaza Constitución

22,00 horas
CONCIERTO DE LA BANDA DE MÚSICA DE GETAFE
(Continuación)
Recinto Plaza Constitución

23,00 horas
BECERRADA NOCTURNA PARA LAS PEÑAS Y SUELTA DE RESES
Precios de entradas: Ver cartel específico taurino.
Plaza de Toros de Getafe

23,00 horas
ORQUESTAS Y ACTUACIONES MUSICALES
Plaza Constitución: "Danubios", con la actuación en el intermedio de "Jose Daniel Marcos"
Plaza Estación Cercanías Getafe-Centro: "Venecia", con la actuación en el intermedio de "M^a Liñán"
Recinto Ferial: "Bangkok"



23,00 horas
CONCIERTO
MIGUELI, REFUERZO Y LA CABRA MECÁNICA

Entrada Gratuita
Campo de Fútbol de Magallanes

DOMINGO 4 DE JUNIO

18,30 horas
CORRIDA DE TOROS
Con las figuras Jesulín de Ubrique, El Cordobés e Iván Vicente.
Precios de entradas: Ver cartel específico taurino.
Plaza de Toros de Getafe

22,00 horas
ORQUESTAS Y ACTUACIONES MUSICALES
Plaza Constitución: "Guantánamo", con la actuación en el intermedio de "Andrés Cuenca"
Plaza Estación Cercanías Getafe-Centro: "Gran Vía", con la actuación en el intermedio de "Mari Luz Romero y Richard"
Recinto Ferial: "Tiburones"

22,00 horas
CONCIERTO "Festival HEAVY"
MARIANO GARCÍA, MÁS, BARÓN ROJO, TIERRA SANTA Y SARATOGA
Entrada Gratuita
Campo de Fútbol de Magallanes

LUNES 5 DE JUNIO

12,30 horas
XI ENCUENTRO DE BANDAS DE MÚSICA "GETAFE EN FIESTAS"
"Banda de Música del M.A.C.E.N."
Hospitalillo de San José

13,00 horas
TRADICIONAL COMIDA DEL CERRO
Caldereta de carne de novillos.
Organizada por las Peñas Taurinas de Getafe.
Cerro de los Ángeles.



18,30 horas

NOVILLADA DE PROMOCIÓN

Precios de entradas: Ver cartel específico taurino.

Plaza de Toros de Getafe

22,30 horas

ESPECTÁCULO PIROMUSICAL CON EFECTOS ACÚSTICOS EN EL LAGO DEL SECTOR III

a cargo de Pirotecnia Caballer S.A. de Vicente Caballer.

Castillo de Fuegos Artificiales acompañado de música sincronizada digitalmente

Lago del Sector III

23,00 horas

ORQUESTA Y ACTUACIONES MUSICALES

Plaza Constitución: "Soprano"

Plaza Estación Cercanías Getafe-Centro.

"Arco Iris"

Recinto Ferial: "Ibiza"

MARTES 6 DE JUNIO

18,00 a 20,00 horas

CHOCOLATADA PARA LA 3ª EDAD

A cargo de la Churrería Don Galo sita en

Plaza General Palacio

Plaza General Palacio

20,30 horas

TEATRO INFANTIL

"Una flor en la Tierra". Cía: Sol y Tierra

Recinto Ferial

21,00 horas

I MUESTRA DE CONCIERTOS DE LOS GRUPOS DE LA ESCUELA DE MÚSICA DE GETAFE "MAESTRO GOMBAU"

I PARTE: Grupo de cuerda. Dr. Prof.

Mikhail Apentchenko

II PARTE: Departamento de POP. Dr. Prof.

Mauro Pugliase Ferrer

Hospitalillo de San José

22,00 horas

PROGRAMACIÓN ARTISTAS LOCALES

Flamenco Rociero con: "Iérbola, Agüita y Fco. Frutos el Extremeño"

Recinto Ferial

MIÉRCOLES 7 DE JUNIO

DÍA DEL NIÑO

Todas las atracciones de la feria costarán un 50% menos, por gentileza de la Asociación de Feriantes de Madrid

20,30 horas

TEATRO INFANTIL

"La Princesa y el Dragón". Cía: Sol y Tierra

Recinto Ferial

21,00 horas

I MUESTRA DE CONCIERTOS DE LOS GRUPOS DE LA ESCUELA DE MÚSICA DE GETAFE "MAESTRO GOMBAU"

I PARTE: Grupo de Flautas I. Dr. Prof.

Alfredo García Martín

Grupo de Trompetas. Dr. Prof. Oscar

López Serralle

II PARTE: Banda de Música de alumnos.

Dr. Prof. Roberto García Almonacid.

Hospitalillo de San José

22,00 horas

PROGRAMACIÓN ARTISTAS LOCALES

Encuentro con la copla: "Matías Hidalgo, Eva Zanón, Romero Villa y Antonio

Reyes con su grupo"

Recinto Ferial.

22,00 horas

PROGRAMACIÓN ARTISTAS LOCALES

Noche Flamenca Rociera: "Amigos del Rocío, Rocío Ruíz y Sonikete"

Plaza de la Estación de Cercanías Getafe-Centro.

JUEVES 8 DE JUNIO

DÍA DEL NIÑO

Todas las atracciones de la feria costarán un 50% menos, por gentileza de la Asociación de Feriantes de Madrid

20,30 horas

TEATRO INFANTIL

"Los cuentos del Dragón Artimañas"

Cía: Sol y Tierra

Recinto Ferial

21,00 horas

I MUESTRA DE CONCIERTOS DE LOS GRUPOS DE LA ESCUELA DE MÚSICA DE GETAFE "MAESTRO GOMBAU"

I PARTE: Grupo de flauta II. Dr. Prof.

Eduardo Panesa Candel

II PARTE: Big Band de Alumnos. Dr. Prof.

Jose Luis Martín Álvarez

Hospitalillo de San José

22,00 horas

PROGRAMACIÓN ARTISTAS LOCALES

Encuentro con la copla: "Fernando Sierra, Montserrat González, Santi Moreno y Ana Mª Puente"

Recinto Ferial

22,00 horas

PROGRAMACIÓN ARTISTAS LOCALES

Actuaciones de Cantautores locales: "Agustín Sanz, Fernando Cano, Trival e Irene Vera"

Plaza de la Estación de Cercanías Getafe-Centro.

22,00 horas

FESTIVAL FLAMENCO

MONTSE CORTÉS, LA TANA y

JOSÉ MERCÉ.

Entrada Gratuita

Plaza de Toros de Getafe

VIERNES 9 DE JUNIO

LA NOCHE DEL FUEGO "QUEMÁ DE LA CHAMÁ GETAFENSE"

(Plaza de España)

22,00 horas

CHAMÁ GETAFENSE

Quema de la Chamá.: "Conmemoración 60 Aniversario C.F. Getafe."

CON LA ACTUACIÓN DE LA BANDA DE MÚSICA DE GETAFE y la Cía. "CARROS DE FOC"

23,00 horas

CONCIERTO

HABANA ABIERTA y a continuación la orquesta "Pata Daniel"

Entrada Gratuita

Recinto Ferial

DOMINGO 11 DE JUNIO

12,30 horas

XI ENCUENTRO DE BANDAS DE MÚSICA "GETAFE EN FIESTAS"

"Banda Municipal de Getafe"
 Hospitalillo de San José

20,00 horas

CONCIERTO DE LA ORQUESTA DE PULSO Y PÚA Y COROS "DANIEL FORTEA" DE GETAFE

Entrada Libre hasta completar aforo.
 Teatro A. Federico García Lorca

21,00 horas

DÍA DE LAS REGIONES Y LAS ASOCIACIONES

Participación de todas las Casas Regionales de Getafe.
 Recinto Ferial.

21,00 horas

DEGUSTACIÓN GASTRONOMICA

Las entidades instaladas en el Recinto Ferial invitarán a todos los asistentes a las últimas tapas de las Fiestas de Getafe 2006 con cada consumición. Brindaremos por las Fiestas pasadas y el comienzo de la cuenta atrás de las venideras.
 Recinto Ferial

23,00 horas

ORQUESTAS Y ACTUACIONES MUSICALES

Plaza Constitución: "Bonanza"

Plaza Estación Cercanías Getafe-Centro: "La Pachamaná"

23,00 horas

CONCIERTO

KIKO VENENO Y LOS DELINCÜENTES

Entrada Gratuita

Campo de Fútbol de Magallanes

23,00 horas

CONCIERTO

ARIEL ROT y a continuación la orquesta "La Furia"

Entrada Gratuita

Recinto Ferial



SÁBADO 10 DE JUNIO

12,30 horas

XI ENCUENTRO DE BANDAS DE MÚSICA "GETAFE EN FIESTAS"

"Banda de Música Villafranca de los Caballeros"
 Hospitalillo de San José

22,00 horas

DESFILE DE CARROZAS

CON MOTIVO DE LAS OBRAS DE PEATONALIZACIÓN DE LA C/MADRID, EL DESFILE DE CARROZAS DE LAS FIESTAS DE GETAFETIENE QUE MODIFICAR SU RECORRIDO, SIENDO EL RESULTANTE EL QUE SIGUE:

Recorrido desde la C/Toledo, Plaza de la Constitución, C/ Madrid, Plaza. Gral. Palacio, Avda. General Palacio, Plaza de España, Avda. España (hasta el Polideportivo Juan de la Cierva).

Recepción del gran desfile de carrozas por las autoridades locales en la Plaza de la Constitución.

23,00 horas

ORQUESTAS Y ACTUACIONES MUSICALES

Plaza Constitución: "Musical Iceberg", con la actuación en el intermedio de "Daniel Velardo"

Plaza Estación Cercanías Getafe-Centro: "Pablo Ropany Banda Sonora", con la actuación en el intermedio de "Ángeles" (Dúo Talismán)

23,30 horas

CONCIERTO

MELENDI

Entrada Gratuita

Campo de Fútbol de Magallanes

V CERTAMEN NACIONAL pintura rápida VILLA DE GETAFE 2006

Podrán participar todos los artistas que lo deseen y que se inscriban el día 4 de junio de 2006 de 8,00 h a 10,00 h y con una sola obra.

El Certamen comenzará a las 8:00 h. del domingo 4 de Junio de 2006 y hasta las 10:00 h. se podrán sellar soportes. El lugar para proceder a inscribirse y al sellado será: Galería que más d'ARTE, C/ Casarrubuelos 10. Getafe. Telf. 91 601 7719.

Premios (*):

Primer Premio Ayuntamiento de Getafe

dotado

con 2.500 euros.

Segundo Premio Cospusa

dotado con 1.500 euros.

Tercer Premio "Que más d'ARTE"

dotado con 1.200 euros.

Cuarto Premio Cospusa

dotado con 900 euros.

Quinto Premio "Mejor artista local"

dotado con 900 euros.

(*). Incluidas las retenciones impuestas por la Ley y, por tanto, sujetas a los descuentos que se desprendan de la legislación vigente. Los premios serán satisfechos por los Patrocinadores que, al efecto, pueden solicitar justificante del pago.

exposiciones



XV EXPOSICIÓN



DEL 25 AL 28

MAYO 2006

HOSPITALILLO

DE SAN JOSÉ

C/HOSPITAL DE SAN JOSÉ, S/N

ENTRADA GRATUITA

HOSPITALILLO DE SAN JOSÉ
C/ Hospital de San José, 4.

EXPOSICIÓN DE BONSAI
por el Club de Bonsai de Getafe

DEL 25 AL 28 DE MAYO

Inauguración: 25 de mayo a las 18,00 horas.

Clausura: 28 de mayo a las 13,00 horas.

Horarios: De 9,00 a 13,00 horas y de 16,00 a 20,00 horas

XIX CONCURSO EXPOSICIÓN DE AVICULTURA
ARTÍSTICA DE GETAFE

DEL 1 AL 4 DE JUNIO

Clausura y entrega de premios: 4 de junio a las 13,30 horas.

Horarios: De 10,00 a 21,00 horas.

zona joven

SÁBADO 3, VIERNES 9 Y SÁBADO 11 DE JUNIO

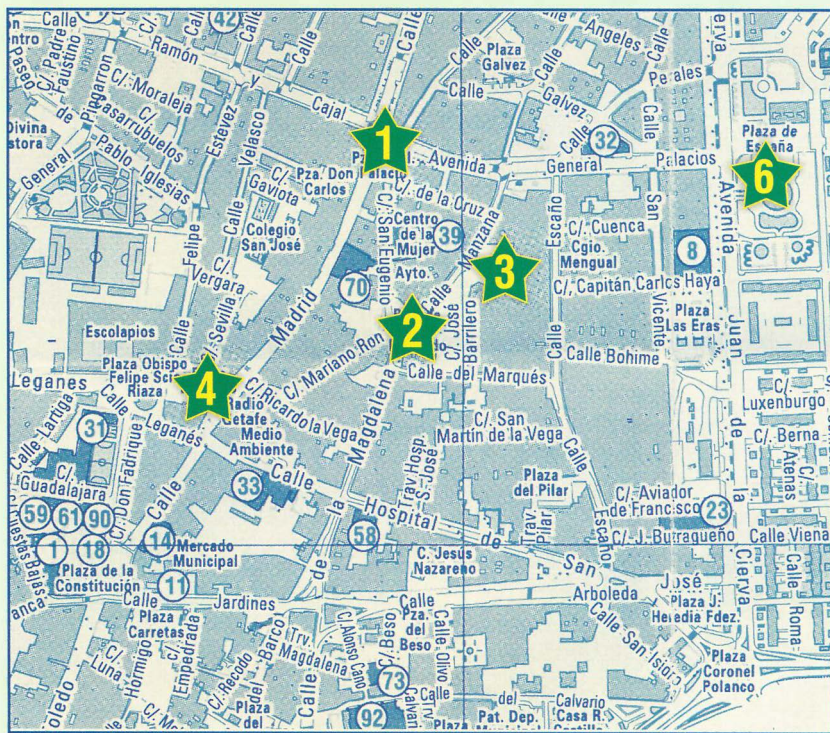

- ★ 1 Plaza General Palacio
- ★ 2 Plaza Canto Redondo
- ★ 3 Plaza de la Manzana
- ★ 4 Plaza Escuelas Pías

peña getafense san isidro

SÁBADO 3 DE JUNIO DE 2006

10,00 horas LIMONADA Y CHOCOLATE PARA TODOS, TIRADA DE COHETES Y CAMELOS.

10,30 horas CARRERAS DE SACOS.

11,00 horas TIRADA DE CUERDA PARA NIÑOS.

11,30 horas CARRERAS DE CINTAS.

12,00 horas JUEGO DE LA SILLA.

12,30 horas CARRERAS DE 100 M. NIÑOS Y NIÑAS.

18,00 horas JUEGO DE MAR Y TIERRA.

18,30 horas TIRADA DE HUEVOS POR PAREJAS.

19,00 horas JUEGO DE HUEVOS CON LA FRENTE.

20,00 horas CARRERAS DE SACO CABEZA TAPADA.

21,00 horas LIMONADA Y SARDINAS ASADAS.

22,30 horas GRAN BAILE CON ORQUESTA HASTA LAS 3,00

Lugar:
C/ Ciempozuelos esquina
a C/ Castilla.
En todos los juegos habrá
premios para los ganadores.

luñas de papel

III FESTIVAL PARA LA INFANCIA



Domingo 4 de junio

Centro Cívico de Juan de la Cierva,

12:00 horas

"PINOCHO" por Catacrac Teatro.

De 3 a 9 años

Lunes 5 de junio

Centro Cívico del Sector III,

20:30 horas

"EL ZOO DE LA MÚSICA" por
L'Harmónica Invisible

De 7 a 12 años

Domingo 11 de junio

Centro Cívico de El Bercial,

12:00 horas

"LA CENICIENTA" por Flic-Flac Teatre

De 3 a 9 años

Domingo 11 de junio

Centro Cívico de Perales del Río,

20:30 horas

"LA LIEBRE Y LA TORTUGA" por Teatre
Imaginari

De 3 a 7 años

Viernes 16 de junio

Plaza de las Escuelas Pías,

20:30 horas

"ROQUE CRI, EL GRILLO" por el Grupo
Teatral Clavis

De 2 a 7 años

Sábado 17 de junio

Calle Madrid,

Calle Hospital de San José.

20:00 horas

Actuación Infantil en la Calle

Sábado 17 de junio

Hospitalillo de San José

21:00 horas

"FLASH, FLASH, MAGIA" por Gonzalo
Granados

Público familiar

Domingo 18 de junio

Hospitalillo de San José

12:30 horas

"RETABLILLO DE TÍTERES Y CUENTOS"
por RODORÍN, EL CUENTACUENTOS

Público familiar

Plaza Tirso de Molina de La Alhóndiga

20:30 horas

"QUE SALTE LA PLAZA" (Concierto) por
Xip-Xap

Público familiar

Sábado 24 de junio

Parque de Castilla-La Mancha

19:00 horas

* FIESTA INFANTIL

(para público familiar)

* EL SALTAMONTE TREN TURÍSTICO
PASACALLESY ENCIERRO INFANTIL
(por Tiroateiros)

* TALLERES DE EXPRESIÓN PLÁSTICA
(colabora Galería Qué mas dArte)

* TÍTERES DE CACHIPORRA
(por Arbolé Teatro)

* LOS CORSARIOS DE LA ESPUMA,
(Concierto de Xip-Xap)

actividades deportivas

CARRERA CICLOMASTERY VETERANOS

Sábado 20 de Mayo, 10 h.
Lugar: Salida y Meta:
Avda. Rigoberta Menchú, 4
Organiza: Club Ciclista Getafe

TENIS DE MESA

Sábado 20 de Mayo, 16h.
Lugar: Pabellón Cubierto del Polideportivo San Isidro
Calle Toledo s/n.
Organiza: Delegación de Deportes

V CIRCUITO DE PROMOCION DE TENIS FEDERADO - V OPEN AVANTAGE

Viernes 26 de Mayo/25 de Junio
Inscripciones previas hasta 17 Mayo
Competición: Viernes de 17h a 22h
Sábados y Domingos de 10h a 20h
Lugar: Pistas de Tenis del Polideportivo Juan de la Cierva
Avda. Juan de Borbón S/n

CONCURSO DE PESCA "FIESTAS DE GETAFE"

Sábado 27 de Mayo
Inscripciones previas el 17 y 24 de Mayo, Plaza del Arpa s/n de 20:30 a 22h
Lugar: Pantano de Torre Abrahan (Castilla la Mancha)
Organiza: Sdad. Deportivo Cultural de Pesca General Palacios

MARATÓN DE AERÓBIC

Viernes 2 de Junio, 18h.
Inscripción: (gratuita)
Lugar: Pabellón cubierto Juan de la Cierva
Organiza: Delegación de Deportes

CAMPEONATO DE AJEDREZ DE FIESTAS

Sábado 3 de Junio, 11h.
Inscripción: 10h (gratuita)
todas las categorías
Lugar: Paseo Alonso de Mendoza, Próximo Centro Cívico Alhóndiga

EXHIBICIÓN DE TRAMPOLÍN Y PATINAJE

Sábado 3 de Junio, 10:30 y 12:30
Participan los Alumnos-as de las Escuelas Deportivas municipales
Lugar: Pabellón cubierto Juan de la Cierva
Organiza: Delegación de Deportes

MARATÓN DE FÚTBOL SALA

Del Sábado 3, 19h. al Domingo 4 de Junio 14h.
Lugar: Pabellón cubierto del Polideportivo San Isidro
C. Toledo s/n
Organiza: Grupo de Empresa CASA

EXHIBICIÓN DE GIMNASIA RÍTMICA

Domingo 4 de Junio, 10 h
Participan las alumnas de las Escuelas Deportivas municipales
Lugar: Pabellón cubierto Juan de la Cierva
Organiza: Delegación de Deportes

FIESTA DE LA OFERTA FÍSICA DE ADULTOS

Miércoles 7 de junio, 10h a 20h.
Participan los usuarios-as del programa: Oferta Física de adultos
Lugar: Piscinas de verano del Polideportivo alhóndiga
Carretera de Getafe a Leganés s/n
Organiza: Delegación de Deportes

FIESTA DE ESCUELAS DEPORTIVAS

Jueves 8 de junio, 16h a 20h.
Participan los alumnos-as del programa: Escuelas Deportivas Municipales
Lugar: Piscinas de verano del Polideportivo alhóndiga
Carretera de Getafe a Leganés s/n
Organiza: Delegación de Deportes

FIESTA DE BENJAMINES

Viernes 9 de junio, 17h a 20h.
Participan los alumnos-as del programa: Escuelas Deportivas de Benjamines
Lugar: Piscinas de verano del Polideportivo alhóndiga
Carretera de Getafe a Leganés s/n
Organiza: Delegación de Deportes

EXHIBICIÓN DE ARTES MARCIALES

Judo, Karate, Takewondo
Sábado 10 de Junio, 11:30h.
Participan los alumnos-as del programa: Escuelas Deportivas Municipales
Lugar: Pabellón cubierto del Polideportivo Juan de la Cierva
Avda. de las Ciudades/avda. de España
Organiza: Delegación de Deportes

ENTREGA DE TROFEOS LIGA DEPORTIVA MUNICIPAL 05/06

Domingo 11 de Junio, 12h.
Entrega de trofeos correspondientes a los deportes de equipo: Fútbol, F. Sala, Baloncesto y Voleibol y en deportes individuales: Padel, Tenis, Badminton
Lugar: Pabellón cubierto del Polideportivo Juan de la Cierva
Avda. de las Ciudades/avda. de España
Organiza: Delegación de Deportes

CAMPEONATO LOCAL DE PATINAJE

Sábado 17 de Junio, 10h.
Lugar: Pabellón Cubierto del Polideportivo San Isidro
C. Toledo s/n
Organiza: Delegación de Deportes

TORNEO CIUDAD DE GETAFE DE GIMNASIA RÍTMICA

Domingo 18 de Junio, 10:30h
Lugar: Pabellón cubierto del Polideportivo Juan de la Cierva
Avda. de las Ciudades/avda. de España
Organiza: Delegación de Deportes

REUNION NACIONAL DE ATLETISMO

Miércoles 12 de Julio, 18h.
Estadio de Atletismo Juan de la Cierva
Avda. Juan de Borbón, s/n

actividades deportivas

TORNEO DE PRIMAVERA 2006

SABADO 20 DE MAYO – DEPORTE: TENIS DE MESA

CATEGORIA	INTALACION	HORARIO
AL, INF, JUV Y SENI	FRONTON SAN ISIDRO	16,00-21,00 H

SABADO 3 DE JUNIO- DEPORTE: AJEDREZ

CATEGORIA	LUGAR	HORARIO
TOSAS LAS CATEGORIAS 10,00	PASEO ALONSO DE MENDOZA	A PARTIR

SABADO 3 DE JUNIO- DEPORTE: FÚTBOL

PARTIDO	CATEGORIA	INTALACION	HORARIO
3º Y 4º	SENIOR	POLIDEPORTIVO J. CIERVA 1	16,00 H
FINAL	SENIOR	POLIDEPORTIVO J. CIERVA 2	16,00 H

DOMINGO 4 DE JUNIO- DEPORTE: FÚTBOL 7

PARTIDO	CATEGORIA	INTALACION	HORARIO
3º Y 4º	ALEVIN	POLIDEPORTIVO J. CIERVA 2-1	11,00 H
FINAL	ALEVIN	POLIDEPORTIVO J. CIERVA 2-2	11,00 H
3º Y 4º	SENIOR	POLIDEPORTIVO J. CIERVA 2-1	18,00 H
FINAL	SENIOR	POLIDEPORTIVO J. CIERVA 2-2	18,00 H

MARTES 6 DE JUNIO- DEPORTE: BALONMANO

PARTIDO	CATEGORIA	INTALACION	HORARIO
FINAL	ALEVIN MAS	PABELLON SAN ISIDRO	17,00 H
FINAL	INFANTIL MASC	PABELLON SAN ISIDRO	18,00 H

MIERCOLES 7 DE JUNIO- DEPORTE: BADMINTON

PARTIDO	CATEGORIA	INTALACION	HORARIO
DOBLES	MAYORES	PABELLON SAN ISIDRO	18,00-20,00 H

actividades deportivas

TORNEO DE PRIMAVERA 2006

SABADO 10 DE JUNIO- DEPORTE: BALONCESTO

PARTIDO	CATEGORIA	INTALACION	HORARIO
3º Y 4º	INFANTIL MAS	PAB. CERRO BUENAVISTA 1	9,30 H
FINAL	CADETE FEME	PAB. CERRO BUENAVISTA 1	10,45 H
FINAL	INFANTIL MAS	PAB. CERRO BUENAVISTA 2	9,30 H
FINAL	INFANTIL FEM	PAB. CERRO BUENAVISTA 2	10,45 H
FINAL	CADETE MAS	PAB. CERRO BUENAVISTA 1	12,00 H
3º Y 4º	ALEVIN MIX	PAB. CERRO BUENAVISTA 3	10,15 H
FINAL	ALEVIN MIX	PAB. CERRO BUENAVISTA 3	11,30 H
FINAL	JUVENIL MAS	PAB. CERRO BUENAVISTA 3	12,45 H
3º Y 4º	SENIOR MAS	PABELLON ALHONDIGA	15,00 H
FINAL	SENIOR MAS	PABELLON ALHONDIGA	16,30 H

SABADO 10 DE JUNIO- DEPORTE: FÚTBOL-SALA

PARTIDO	CATEGORIA	INTALACION	HORARIO
FINAL	JUVENIL MAS	PABELLON SAN ISIDRO	9,00 H
3º Y 4º	JUVENIL MAS	FRONTON SAN ISIDRO	9,00 H
FINAL	FEMENINO MENORES	PABELLON SAN ISIDRO	11,00 H
3º Y 4º	FEMENINO MENORES	FRONTON SAN ISIDRO	11,00 H
FINAL	ALEVIN MAS	PABELLON SAN ISIDRO	13,00 H
3º Y 4º	ALEVIN MAS	FRONTON SAN ISIDRO	13,00 H
FINAL	VETERANOS MAS	PABELLON SAN ISIDRO	17,00 H
3º Y 4º	VETERANOS MAS	FRONTON SAN ISIDRO	17,00 H
FINAL	SENIOR MAS	PABELLON SAN ISIDRO	18,00 H
3º Y 4º	SENIOR MAS	FRONTON SAN ISIDRO	18,00 H
FINAL	FEMENINO MAYORES	PABELLON SAN ISIDRO	16,00 H
3º Y 4º	FEMENINO MAYORES	FRONTON SAN ISIDRO	16,00 H
FINAL	INFANTIL MAS	PABELLON SAN ISIDRO	12,00 H
3º Y 4º	INFANTIL MAS	FRONTON SAN ISIDRO	12,00 H
FINAL	CADETE MAS	PABELLON SAN ISIDRO	10,00 H
3º Y 4º	CADETE MAS	FRONTON SAN ISIDRO	10,00 H

SABADO 10 DE JUNIO- DEPORTE: VOLEIBOL

PARTIDO	CATEGORIA	INTALACION	HORARIO
3º Y 4º	SENIOR	PAB. CERRO BUENAVISTA 2	12,15 H
FINAL	SENIOR	PAB. CERRO BUENAVISTA 2	13,15 H



congregación

NUESTRA SEÑORA DE LOS ÁNGELES

CON MOTIVO DE LAS OBRAS QUE SE ESTÁN EFECTUANDO EN LA CATEDRAL DE LA MAGDALENA TODOS LOS CULTOS RELIGIOSOS SE TRASLADAN A LAS INSTALACIONES DEPORTIVAS DEL COLEGIO DE LOS P.P. ESCOLAPIOS. ASÍMISMO, LAS PROCESIONES MODIFICARÁN SUS RECORRIDOS, QUEDANDO LOS MISMOS DE LA SIGUIENTE MANERA:

Bajada de la Virgen: Paseo John Lennon hasta glorieta de la base, Avda. Juan de la Cierva hasta el C. de los P.P. Escolapios.

Solemnes Procesiones (4 y 5 de junio): C. de los P.P. Escolapios, C/ Escuelas Pías, C/ Madrid, Plza. Constitución, C/ Toledo, C/ Oriente, C/ Magdalena, C/ Manzana, Avda. General Palacio, Plza. General Palacio, C/ Madrid, C/ Escuelas Pías hasta el Colegio de los P.P. Escolapios

Procesión de las Antorchas: Desde el colegio de los P.P. Escolapios hasta el Polideportivo de San Isidro

Rosario de la Aurora: Desde C. de los P.P. Escolapios al colegio de los P.P. Escolapios, en procesión por las calles del centro de Getafe.

Subida de la Virgen: C. de los P.P. Escolapios, C/ Escuelas Pías, C/ Madrid, Plza. Constitución, C/ Jardines, C/ Arboleda, Glorieta de la Base, Paseo John Lennon.

PROGRAMA DE CULTOS

JUEVES 25 DE MAYO

17,30 horas:
 BAJADA DE LA SAGRADA IMAGEN A GETAFE. Saldrá de la Ermita del Cerro hacia Getafe. Habrá autobuses al cerro a partir de las 15,30 horas desde la Avda. de Juan de la Cierva.

DEL 25 DE MAYO al 2 DE JUNIO

20,00 horas (excepto sábado 27 que será a las 19,00 horas):
 NOVENA EN HONOR DE NUESTRA SEÑORA DE LOS ÁNGELES

SÁBADO 27 DE MAYO

20,00 horas:
 OFRENDA DE FLORES

SÁBADO 3 DE JUNIO. LA SALVE

20,00 horas:
 SANTA MISA
22,00 horas:
 CELEBRACIÓN DE LA PALABRA.
22,30 horas:
 LA SALVE, REPRESENTACIÓN DE LA ASUNCIÓN DE LA VIRGEN A LOS CIELOS.

DOMINGO 4 DE JUNIO.

11,00 horas:
 SOLEMNE MISA MAYOR.
20,30 horas:
 SOLEMNE PROCESIÓN.

LUNES 5 DE JUNIO

11,00 horas:
 SOLEMNE MISA MAYOR
20,30 horas:
 SOLEMNE PROCESIÓN.

MARTES 6 DE JUNIO

20,30 horas:
 SOLEMNE FUNERAL

MIÉRCOLES 7 DE JUNIO

Día del enfermo.
20,00 horas:
 EUCARISTÍA.

JUEVES 8 DE JUNIO

Día de los niños.

VIERNES 9 DE JUNIO

Día de los jóvenes. Procesión de las Antorchas
20,00 horas:
 EUCARISTÍA DEDICADA A LOS JÓVENES.
22,00 horas:
 PROCESIÓN DE LAS ANTORCHAS.

SÁBADO 10 DE JUNIO

7,00 horas:
 ROSARIO DE LA AURORA.

DOMINGO 11 DE JUNIO

18,00 horas:
 MISA VESPERTINA.
 A continuación saldrá la Sagrada Imagen hacia la Ermita de Nuestra Señora de los Ángeles. (Habrá autobuses desde el Cerro de regreso).



- 1 **RECINTO FERIAL.** (Ferial, Actuaciones y Conciertos)
- 2 **PLAZA DE LA ESTACIÓN GETAFE - CENTRO** (Actuaciones y Falla)
- 3 **CAMPO DE FÚTBOL DE MAGALLANES** (Conciertos)
- 4 **PLAZA DE TOROS** (Festejos Taurinos)
- 5 **HOSPITALILLO DE SAN JOSÉ** (Exposiciones y Encuentro de Bandas)

agradecimientos

PROGRAMA DE FIESTAS LOCALES

A los voluntarios de Protección Civil y Cruz Roja, por velar por la diversión de todos los vecinos de Getafe durante las Fiestas; al resto de Servicios Municipales y Supra-municipales que participan en la organización de las Fiestas Locales 2006 (Mantenimiento, Servicios Generales, LYMA, Señalización y tráfico, Parques y Jardines, Policía Nacional, Bomberos, Guardia Civil y Policía Local), sin cuya colaboración el Área de Cultura difícilmente podría posibilitar ese espacio de encuentro y diversión tan extraordinario en la vida de nuestra localidad como son las Fiestas Locales.

el cartel

PROGRAMA DE FIESTAS LOCALES 2006



Ilustración y diseño
DANIEL ESTEBAN FERNÁNDEZ

organizadores

PROGRAMA DE FIESTAS LOCALES 2006

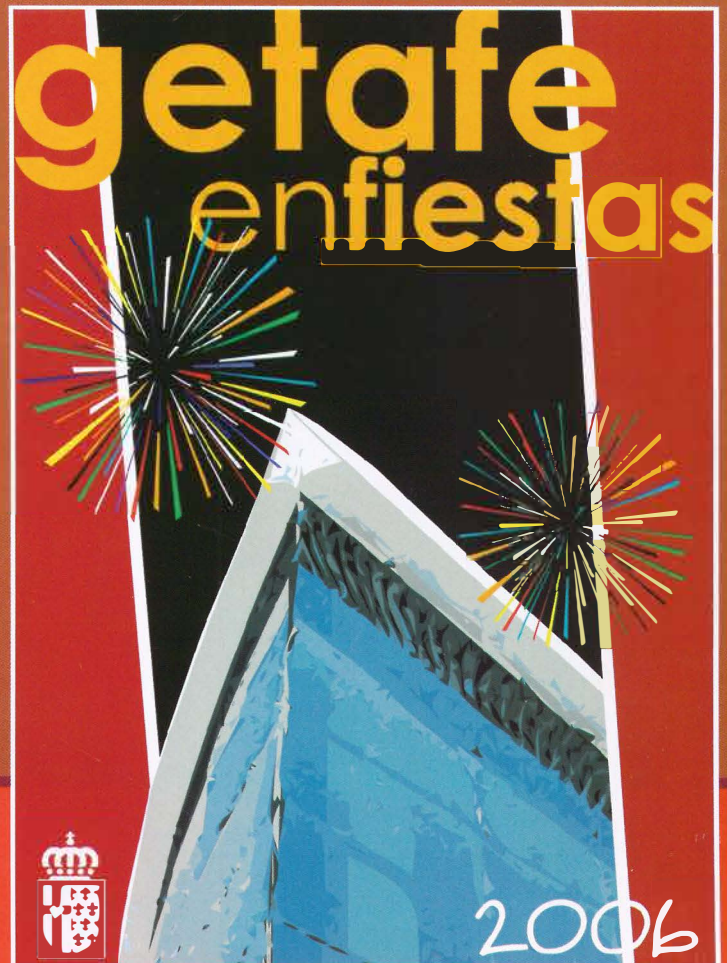

AYUNTAMIENTO DE GETAFE

Cultura

entidades colaboradoras

PROGRAMA DE FIESTAS LOCALES 2006

A.C. AMAUTA * A.C. LA BLANCA PALOMA * A.C. LAS GUERRERAS * A. JUV. ANKARA * A. JUV. ÚLTIMA GENERACIÓN * A.M.P.A. C.E.I.P. MIGUEL HERNÁNDEZ "A.C. LA PICARRASCA" * A.VV. GETAFE CENTRO * A.T.L.A.S. * C. REG. ANDALUCÍA * C. REG. EXTREMADURA * C. REG. CASTILLA LA MANCHA * C. REG. CASTILLA Y LEÓN * C. REG. MURCIA * I.U. * FEDERACIÓN DE PEÑAS DEPORTIVAS DEL GETAFE * GETAFE OLÍMPICO * PCE * PEÑA CERRO BUENAVISTA * PEÑA PCeros * PEÑA RECREATIVA, DEPORTIVA Y CULTURAL GETAFENSE "LA AMISTAD" * PEÑA GETAFENSE LAS MARGARITAS * PEÑA GETAFENSE SAN ISIDRO * PEÑA TAURINA J.A.C. "EL CASTOREÑO" * PEÑA TAURINA LA OREJA * PEÑA TAURINA SAN ISIDRO * P.O.S.I. * P.P. * P.S.O.E.

patrocinadores

PROGRAMA DE FIESTAS LOCALES 2006



REPARACIÓN CHAPA Y PINTURA
50 VEHÍCULOS DE CORTESÍA
HORARIO: DESDE LAS 6:00 HASTA LAS 22:00 h.
C/ SEVERO OCHOA, 21. POLÍGONO INTRA-URBA DE BILBAOQUE
28914 LEGANES. TEL: 91 193 23 84



VIVIENDAS CEBRISAN, S.L.U.
GESTIÓN DE PROPIEDAD INMOBILIARIA
ASESORÍA LABORAL FISCAL Y JURÍDICA

