



2005 Fiestas de Getafe

DEL 5 AL 22 DE MAYO

Exposiciones • Conciertos • Chamá • Festejos Taurinos • Pasacalles • Pregón • Pasacalles •
Pregón • Festivales • Lunas de Papel • Zona Joven • Programas de Cultos • Actividades Deportivas • Copa de Fiestas • Copa de Fiestas •

Recuperamos las calles

¡¡Vívelas!!

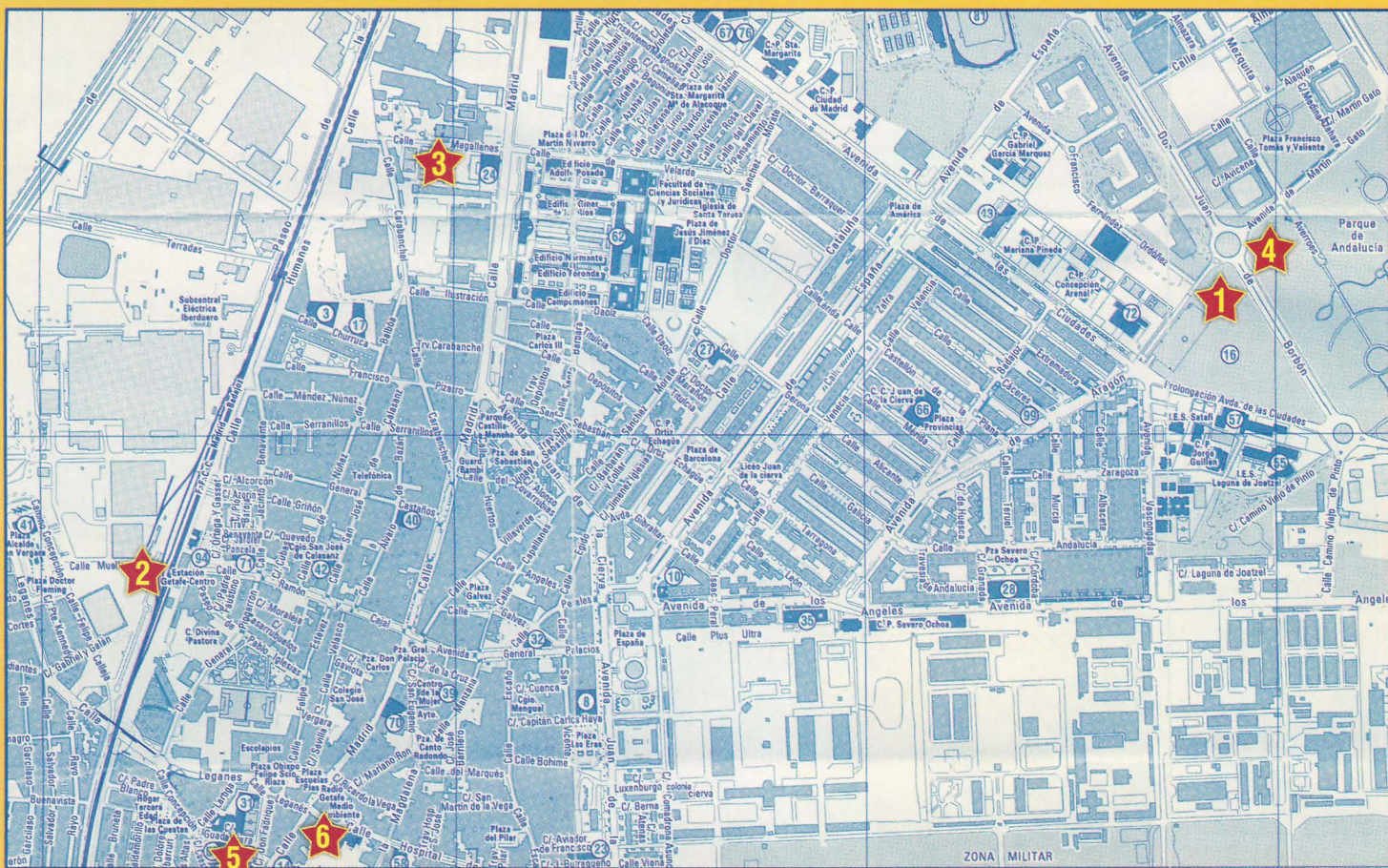

- ★ **RECINTO FERIAL.** (Ferial, Actuaciones y Conciertos)
- ★ **PLAZA DE LA ESTACIÓN GETAFE - CENTRO** (Actuaciones y Falla)
- ★ **CAMPO DE FÚTBOL DE MAGALLANES** (Conciertos)
- ★ **PLAZA DE TOROS** (Festejos Taurinos)
- ★ **PLAZA DE LA CONSTITUCIÓN** (Orquestas)
- ★ **HOSPITALILLO DE SAN JOSÉ** (Exposiciones y Encuentro de Bandas)

PUNTOS DE VENTA DE ENTRADAS A CONCIERTOS

GETAFE	Teatro Federico García Lorca	y además
PARLA	Discos Lennon	TIENDAS TIPO
FUENLABRADA	Discos Rock-Roll	FNAC
LEGANÉS	Discos Fan Records	www.ticktackticket.com
ALCORCÓN	Discos J.V.	902.888.902



**PEDRO
CASTRO VÁZQUEZ**
Alcalde



**JOSÉ MANUEL
VÁZQUEZ SACRISTÁN**
Concejal de Cultura



**MIGUEL ÁNGEL
ROMERO PASAMONTES**
Concejal de Deportes

LAS CALLES, EPICENTRO DE LAS FIESTAS

Parece que fue ayer cuando se cerraban las pasadas Fiestas Patronales, y ya están aquí nuevamente. A la vuelta de la esquina y, con el propósito de que los ciudadanos recuperen las calles como símbolo inequívoco de que los acontecimientos se viven donde se producen. Merece destacarse el Pregón a cargo de Taormina, que el pasado año no pudo hacerlo, la ampliación de las zonas de ocio y esparcimiento, los conciertos, el II Festival "Lunas de Papel, para los más pequeños, los conciertos, los toros y, cómo no, el desfile de carrozas que este año cumple su cincuenta aniversario. Por lo demás cientos de acontecimientos de toda índole: deportes, música, charangas, la feria, exposiciones, degustaciones, en fin, lo que son las Fiestas Patronales en su más amplio sentido. Sólo queda disfrutarlas, mezclarse con los ciudadanos y visitantes y, "apoderarse de las calles" a todas las horas.

EXPOSICIONES

HOSPITALILLO DE SAN JOSÉ
C/ Hospital de San José, 4.

EXPOSICIÓN DE BONSAI
por el Club de Bonsai de Getafe
DEL 5 AL 8 DE MAYO

Inauguración: 5 de mayo a las 18,00 horas.
Clausura: 8 de mayo a las 13,00 horas.
Horarios: De 9,00 a 13,00 horas y de 16,00 a 20,00 horas

**XXVIII CONCURSO EXPOSICIÓN DE
AVICULTURA ARTÍSTICA DE GETAFE**
DEL 11 AL 15 DE MAYO

Clausura y entrega de premios: 15 de mayo a las 13,30 horas.
Horarios: De 10,00 a 21,00 horas.

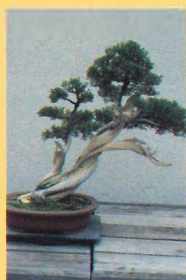

SUMARIO

↑	Presentación	3
←	Plano de Localización	2
←	Exposiciones	3
→	Programa General	4
→	II Festival para la Infancia	8
→	Zona Joven	10
→	Programa de Cultos	11
→	Programa Actividades Deportivas	12
→	Copa de Fiestas	14
→	Entidades colaboradoras	16
→	Patrocinadores	16
→	Agradecimientos	16

PROGRAMA GENERAL DE FIESTAS

4

JAVIER CONDE



JUEVES 5 DE MAYO

17,30 horas

BAJADA DE LA SAGRADA IMAGEN DE LA VIRGEN NUESTRA SEÑORA DE LOS ÁNGELES A GETAFE.

Desde el Cerro de los Ángeles, por el Paseo de John Lennon hasta la Glorieta de la Aviación.

20,30 horas

RECEPCIÓN DE LA IMAGEN POR LAS AUTORIDADES.

Glorieta de la Aviación.

VIERNES 13 DE MAYO

20,00 horas

CONCIERTO DE LA ORQUESTA DE PULSO Y PÚA Y COROS "DANIEL FORTEA" DE GETAFE

Entrada Libre.

Teatro A. Federico García Lorca

CHAMÁ GETAFENSE

"Planta" de la Falla

"Commemoración 4º Centenario de la Publicación del Quijote.

50 Aniversario del Desfile de Carrozas de las Fiestas de Getafe".

Estación de Cercanías Getafe - Centro

22,00 horas

CONCIERTO INAUGURACIÓN DEL RECINTO FERIAL.

"EL PASO DEL TRUENO"

Entrada Gratuita

Recinto Ferial

23,00 horas

CONCIERTO

"INDRAS" y "EL SUEÑO DE MORFEO"

Entrada: 12 euros (ANTICIPADA) y 15 euros (EN TAQUILLA)

Campo de Fútbol de Magallanes

EL SUEÑO DE MORFEO



SÁBADO 14 DE MAYO

18,30 horas

CORRIDA DE TOROS

Con las figuras **José Ortega Cano, Javier Conde y David Luguillano**. Toros de Ángela Rodríguez de Arce
Precios de entradas: Ver cartel específico taurino.
Plaza de Toros de Getafe

19,00 horas

PASACALLES

Los Gigantes y Cabezudos de la A.C. Picarrasca (A.M.P.A. del C.E.I.P. Miguel Hernández), nos sorprenderán con un pasacalles que irá desde la Plaza General Palacio a la Plaza Constitución, acompañados de una Batucada brasileña.

20,30 horas

CONCIERTO DE LA BANDA DE MÚSICA DE GETAFE

Recinto Plaza Constitución

21,00 horas

PREGÓN

Tras 31 años de andadura profesional, la **Compañía de Teatro Taormina** será la responsable de dar el Pregón de las Fiestas de Getafe 2005
Plaza de la Constitución.

21,30 horas

CHUPINAZO, SUELTA DE PALOMAS Y MASCLETÁ.

Recinto Plaza Constitución

22,00 horas

CONCIERTO DE LA BANDA DE MÚSICA DE GETAFE

(Continuación)

Recinto Plaza Constitución

23,00 horas

ORQUESTAS Y ACTUACIONES MUSICALES

- Plaza Constitución: "**Huracán**", con la actuación en el intermedio de "**Mari Luz Romero y Richard**"
- Plaza Estación Cercanías Getafe-Centro: "**Atika**", con la actuación en el intermedio de "**El Grego**"
- Recinto Ferial: "**Plastic Band**".

23,00 horas

CONCIERTO

"NO SE LO DIGAS A MAMÁ" y "DAVID DE MARÍA"

Entrada Gratuita

Campo de Fútbol de Magallanes

DAVID DE MARÍA

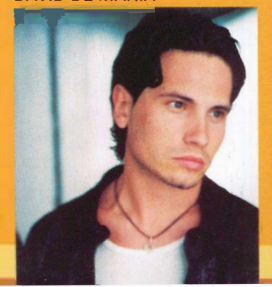

PROGRAMA GENERAL DE FIESTAS

5

DOMINGO 15 DE MAYO

18,30 horas

NOVILLADA DE PROMOCIÓN

Precios de entradas: Ver cartel específico taurino.
Plaza de Toros de Getafe

22,00 horas

ORQUESTAS Y ACTUACIONES MUSICALES

- Plaza Constitución: "**Guantánamo**", con la actuación en el intermedio de "**Andrés Cuenca**"
- Plaza Estación Cercanías Getafe-Centro: "**Venecia**", con la actuación en el intermedio de "**María Liñán**"
- Recinto Ferial: "**La Fuga**"

22,00 horas

CONCIERTO

"**ALBERTUCHO**" y "**BEBE con EL COMBO LINGA Y EL TÍO CALAMBRES**"

Entrada: 15 euros (ANTICIPADA)
y 18 euros (EN TAQUILLA)

Campo de Fútbol de Magallanes

ALBERTUCHO

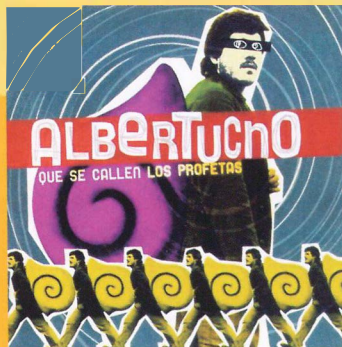

MARTES 17 DE MAYO

18:00 horas y 20,00 horas

CHOCOLATADA 3ª EDAD

A cargo de la churrería Don Galo
Plaza General Palacio

21,00 horas

PROGRAMACIÓN ARTISTAS LOCALES

Actuaciones de Cantautores locales: "**Agustín Sanz, Fernando Cano, Jairo y Trival**"
Recinto Ferial

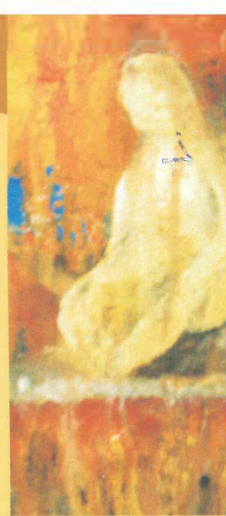

MIÉRCOLES 18 DE MAYO

DÍA DEL NIÑO

Todas las atracciones de la feria costarán un 50% menos, por gentileza de la Asociación de Feriantes de Madrid

17,30 horas y 20,00 horas

FESTIVAL DE LA 3ª EDAD

Teatro A. Federico García Lorca
Patrocina Obra Social de Caja Madrid.

21,00 horas

PROGRAMACIÓN ARTISTAS LOCALES

Flamenco Rociero con: "**Sonikete, Tiempos del Sur y Fco. Frutos el Extremeño**"
Recinto Ferial.

21,00 horas

PROGRAMACIÓN ARTISTAS LOCALES

Encuentro con la copla: "**Matías Hidalgo, Eva Zanón, Romero Villa y Antonio Reyes con su grupo**"
Plaza de la Estación de Cercanías Getafe-Centro.

LUNES 16 DE MAYO

12,30 horas

X ENCUENTRO DE BANDAS DE MÚSICA

"**GETAFE EN FIESTAS**"

"**Banda de Música del M.A.C.E.N.**"

Hospitalillo de San José

13,00 horas

TRADICIONAL COMIDA DEL CERRO

Caldereta de carne de novillos.
Organizada por las Peñas Taurinas de Getafe.
Cerro de los Angeles.

18,30 horas

CORRIDA DEL ARTE DE REJONEO

Con las figuras **Curro Bedoya hijo, María Sara y Diego Ventura**. Novillos de Emilio Víctor.
Precios de entradas: Ver cartel específico taurino.
Plaza de Toros de Getafe

22,00 horas

ORQUESTAS Y ACTUACIONES MUSICALES

Plaza Constitución: "**Danubio´s**"
Plaza Estación Cercanías Getafe-Centro. "**Arco Iris**"
Recinto Ferial: "**La Metro**"

BEBE

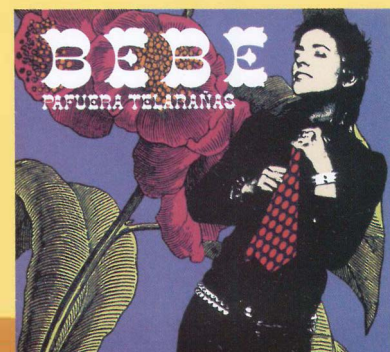

PROGRAMA GENERAL DE FIESTAS

JUEVES 19 DE MAYO

DÍA DEL NIÑO

Todas las atracciones de la feria costarán un 50% menos, por gentileza de la Asociación de Feriantes de Madrid

11,00 horas

CONMEMORACIÓN "I CENTENARIO PASTELERÍA IZQUIERDO"

Exhibición pastelera y degustación de una tarta de 13 pisos.

C/ Madrid, a la altura del nº 28, frente a la pastelería Izquierdo.

21,00 horas

PROGRAMACIÓN ARTISTAS LOCALES

Encuentro con la copla: "**Fernando Sierra, Montserrat González, Santi Moreno y Ana Mª Puente**"

Recinto Ferial.

21,00 horas

PROGRAMACIÓN ARTISTAS LOCALES

Noche Flamenca Rociera: "**Amigos del Rocío, Rocío Ruíz y Sándalo**"

Plaza de la Estación de Cercanías Getafe-Centro.



MOJINOS ESCOCIOS

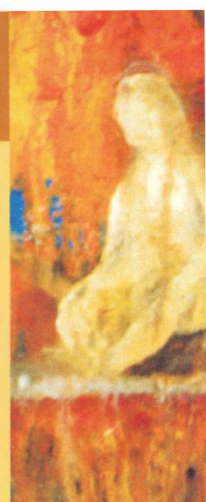

VIERNES 20 DE MAYO

LA NOCHE DEL FUEGO "ARDE GETAFE"

(Estación de Renfe Getafe-Centro)

21,30 horas

BATUCADA BRASILEÑA A CARGO DEL GRUPO "SAMBA NA RUA"

22,00 horas

CHAMÁ GETAFENSE

Quema de la Chamá:

"Commemoración 4º Centenario de la Publicación del Quijote.

50 Aniversario del Desfile de

Carrozas de las Fiestas de Getafe".

CON LA ACTUACIÓN DE LA BANDA DE MÚSICA DE GETAFE.

22,45 horas

QUEMA DEL CASTILLO DE FUEGOS ARTIFICIALES A CARGO DE PIROTECNIA CABALLER S.A., DE VICENTE CABALLER. EMPRESA FUNDADA EN 1.880, RESPONSABLE DE LA QUEMA DE LA "NIT DEL FOC" Y LA MASCLÉTÁ DEL DÍA DE SAN JOSÉ DE LAS FALLAS DE VALENCIA 2005

23,00 horas

ORQUESTAS Y ACTUACIONES MUSICALES

- Plaza Constitución: "**Tijuana**"

- Plaza Estación Cercanías Getafe-Centro: "**Bonanza**"

23,00 horas

CONCIERTO

"TORONTO" y "MOJINOS ESCOZIOS"

Entrada Gratuita

Campo de Fútbol de Magallanes

23,00 horas

CONCIERTO

"DESPISTAOS",

y a continuación la Orquesta "Grupo Cero"

Entrada Gratuita

Recinto Ferial

DESPISTAOS



SÁBADO 21 DE MAYO

12,30 horas

X ENCUENTRO DE BANDAS DE MÚSICA "GETAFE EN FIESTAS"

"Banda Municipal de Getafe"

Hospitalillo de San José

22,00 horas

"50 ANIVERSARIO DESFILE DE CARROZAS DE LAS FIESTAS DE GETAFE (1.955-2.005)"

Recorrido desde la C/Toledo, Plaza de la Constitución,
C/ Madrid, Plaza Gral. Palacio, C/Madrid
(hasta el lazo).

Recepción del gran desfile de carrozas por las
autoridades locales en la Plaza de la Constitución.

23,00 horas

ORQUESTAS Y ACTUACIONES MUSICALES

- Plaza Constitución: "Musical Iceberg", con la actuación en el intermedio de "Jose Daniel Marcos"
- Plaza Estación Cercanías Getafe-Centro: "Famas Unida", con la actuación en el intermedio del "Dúo Talismán"
- Recinto Ferial: "Ellos y Ellas"

23,30 horas

CONCIERTO

"LOS CHICHOS" y "EL ARREBATO"

Entrada: 15 euros (ANTICIPADA)

y 18 euros (EN TAQUILLA)

Campo de Fútbol de Magallanes

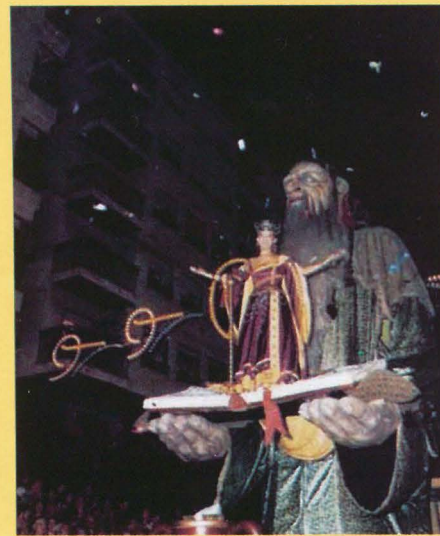

DOMINGO 22 DE MAYO

12,30 horas

X ENCUENTRO DE BANDAS DE MÚSICA "GETAFE EN FIESTAS"

"Banda Sinfónica
Municipal de Villarobledo"
Hospitalillo de San José

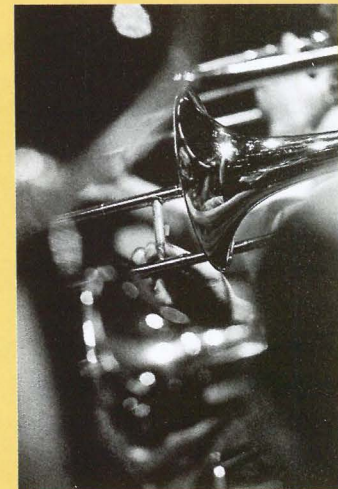

18,30 horas

BECERRADA DE LAS PEÑAS

Precios de entradas: Ver cartel específico taurino.
Plaza de Toros de Getafe

21,00 horas

DÍA DE LAS REGIONES Y LAS ASOCIACIONES

Participación de todas las Casas Regionales
de Getafe.

Recinto Ferial.

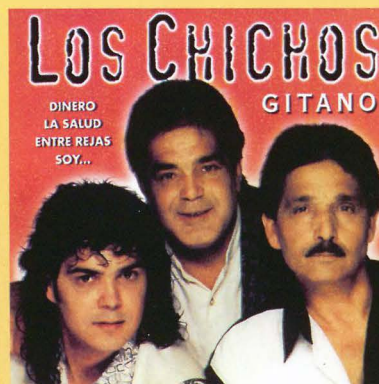
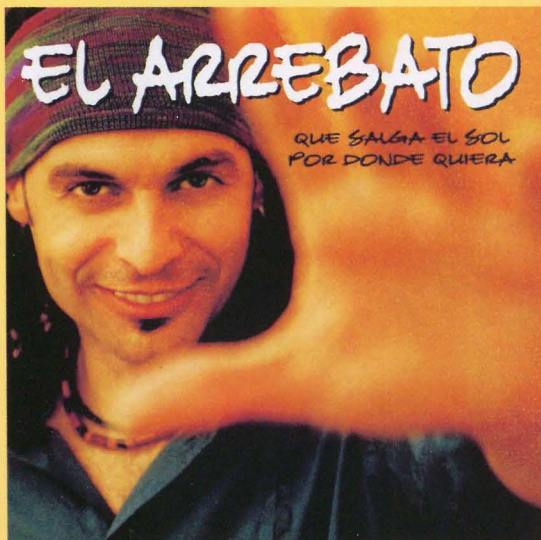

II FESTIVAL PARA LA INFANCIA - LUNAS DE PAPEL

Del 21 de mayo al 19 de junio de 2005

Entrada libre hasta completar aforo en todos los espectáculos de interior

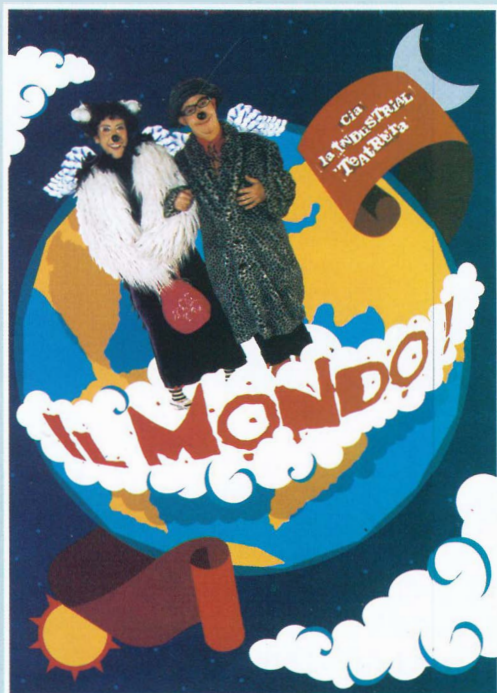

Sábado 21 de mayo 19:00 h.

"IL MONDO"

Compañía: **La Industrial Teatrera.**

Director: **Jordi Portí.**

Comedia circense sobre la creación de un mundo agradable y armonioso donde sólo hay un ser que no termina de adaptarse, el ser humano. Con la colaboración de la Red de Teatros de la Comunidad de Madrid

LUGAR: Teatro Auditorio Federico García Lorca

Domingo 22 de mayo 12:00 h.

"GARBANCITO"

Compañía: **Teatro Imaginario.**

Director: **Eduardo Escolá.**

Recomendada: a partir de 3 años.
Adaptación del cuento clásico y popular. Títeres, actores y canciones para contarnos la emocionante aventura de un niño pequeño, pequeño, pequeño.

LUGAR: Centro Cívico de El Bercial

Domingo 22 de mayo 19:00 h.

"BLANCANIEVES Y LOS SIETE ENANITOS"

de los Hermanos Grimm.

Compañía: **Catacrac Teatro.**

Director: **Fredi Badell.**

Recomendada: a partir de 3 años.
Adaptación teatral y con marionetas del popular cuento.

LUGAR: Centro Cívico de la Alhóndiga

Sábado 28 de mayo 20:00 h.

PASACALLES: COMPARSA DE CABEZUDOS Y GIGANTONES, CON TOROS EN CARRETILLA, ENCIERRO INFANTIL Y ACOMPAÑAMIENTO MUSICAL CON ANIMACIÓN DE TAMBORES Y DULZAINAS.

Compañía: **Tirotateiro.**

Director: **Martín López Llorente.**

Pasacalles en el que los niños y niñas son protagonistas de las acciones. Todo ello acompañado por ocho músicos castellanos.

LUGAR: Plaza General Palacio-Calle Madrid-Hospitalillo de San José

Sábado 28 de mayo 21:00 h.

"MAGIA POR NARICES"

Autor, compañía y director: **Luis Boyano**

Luis Boyano es de esos magos que sorprenden por su habilidad y que agradan por su simpatía y por una entretenida puesta en escena.

LUGAR: Hospitalillo de San José

Domingo 29 de mayo 12:00 h..

"CUENTOS DEL MUNDO" de Marc Rosich.

Compañía: **Castigados sin Patio Teatro.**

Director: **Jordi Andújar.**

Las familias de Lupita y Roberto van de excursión, mientras, a ellos les cuentan cuentos de otras culturas dibujando un mundo donde reina la diversidad.

LUGAR: Centro Cívico Juan de la Cierva

Domingo 29 de mayo 19:30 h.

"LA PRINCESA Y EL DRAGÓN"

de M^a José de la Rosa.

Compañía: **Sol y Tierra.**

Director: **Félix Espinosa.**

Basado en la popular historia, en este caso el caballero valeroso es un sensible poeta. Al terminar la obra habrá un magnífico juego de animación.

LUGAR: Explanada Centro Cívico de Perales del Río



Sábado 4 de junio 19:00 h.

"LA VUELTA AL MUNDO EN 80 DÍAS" de Julio Verne.

Compañía: **Fernán Cardama.**

Director: **Claudio Hochman.**

Recomendada: desde los 6 años.

Estamos ante una de las obras más importantes de la literatura infantil y juvenil en el año del centenario del autor. Mejor espectáculo de pequeño formato en FETEN 2004 y mención especial del jurado en PALMA DEL RÍO 2004.

Con la colaboración de la Red de Teatros de la Comunidad de Madrid

LUGAR: Teatro Auditorio Federico García Lorca

Domingo 5 de junio 19:00 h.

"LA VALIJA ENCANTADA"

Autor, compañía y director: **Carlos Vignola.**

Recomendada: desde los 4 años.

Mimo, magia, malabarismo y clown, con la participación espontánea y activa del público.

LUGAR: Cruce de C/Madrid con C/Hospital de San José

Domingo 5 de junio de 19:00 a 21:00 h

CHARANGA MUSICAL

Compañía: **Asociación Cultural Turaraina.**

Director: **Mónica Botella.**

Con repertorio de corte infantil-familiar en los tiempos de antes y después de los espectáculos.

LUGAR: Cruce de C/Madrid con C/Hospital de San José

Domingo 5 de junio 20:00 h.

"EL PÍCARO BURLADO" de Javier Villafañe

"LA MANSIÓN ENCANTADA" de Daniel Vilela

Directores: **Daniel Vilela** y **Cecilia Michel.**

Compañía: **Titeres Clavileño.**

Javier Villafañe es uno de los grandes titiriteros argentinos, un país donde el teatro en general y el títere en particular gozan de un gran prestigio social.

LUGAR: Plaza del Obispo Felipe Scio

Sábado 11 de junio desde las 19:00 h.

VIAJE EN GLOBO

VIAJE EN EL ORIENT EXPRESS (UN PASEO EN EL TREN INFANTIL TXU-TXU)

¿Os apetece subir en globo? ¿Y un viaje en tren a lo largo y ancho del parque donde jugamos?...

globo y tren, todo muy viajero en el año de Julio Verne.

LUGAR: Parque de Castilla La Mancha

Sábado 11 de junio a las 19:30 h

"ELMER EL ELEFANTE" de David Mckee.

Compañía: **Teatro de la Luna.** Directores: **Juan Manuel Recover** y **Eulalia Domingo.**

Recomendado: de 2 a 8 años.

Un sencillo y poético alegato a favor del derecho a la diferencia (hay que acostumbrarse a los colores, Elmer es un elefante de colores)

LUGAR: Parque de Castilla La Mancha

Sábado 11 de junio a las 21:00 h.

"AQUÍ TE ESPERO" **CANCIONES POPULARES** en adaptación de Paco Paricio.

Compañía: **Titiriteros de Binéfar**

Música y fiesta para grandes y pequeños.

LUGAR: Parque de Castilla La Mancha

Domingo 19 de junio 12:30 h.

"LA HISTORIA DE LA BRUJA AZAFRÁN"

de César Reda

Y "LA CIUDAD Y LA LUNA" de Poire Vallvé

Programa de Canto Infantil "Padre Soler" de la Universidad Carlos III de Madrid.

Coro de nivel intermedio

Dirección Musical: **Nuria Fernández Herranz.**

Dirección Escénica: **José Luis Arellano.**

Dirección del Programa: **David R. Peralto.**

Dirección del concierto: **Aiblin Brito y**

Carlos Delgado

Los niños y niñas de colegios públicos de la zona sur de la Comunidad de Madrid presentan un espectáculo escénico-musical formado por dos cuentos.

LUGAR: Teatro Auditorio Federico García Lorca

Agradecemos la colaboración de las Delegaciones de Acción en Barrios y de Educación e Infancia.



ZONA JOVEN

El Sábado 14, el Viernes 20 y el Sábado 21 de mayo, instalarán barra de bar establecimientos hosteleros de la localidad, en las Plazas de Getafe que a continuación se relacionan, con la siguiente programación cultural:

Plaza General Palacio: Lolita, Torero, Hostelería Alru y BOK2calientes.

- * Sábado 14: 23,00 Pepo, Batucada Brasileña, a partir de las 00,30 horas.
- * Viernes 20: 23,00 Bandora, Batucada Brasileña, a partir de las 00,30 horas.
- * Sábado 21: 23,00 Ramonez.

Plaza Canto Redondo: Cabaré Madriz, Canto Redondo y El Anticuario.

- * Sábado 14: 00,00 Comtptoe, Batucada Brasileña, a partir de las 00,30 horas
- * Viernes 20: 00,00 Ramorez, Batucada Brasileña, a partir de las 00,30 horas
- * Sábado 21: 00,00 Pepo

Plaza Padre Blanco: Las Bravas, AY!! Candela, Tira Pallá, Sgt. Pepper´s y El Refugio.

- * Sábado 14: 23,00 Bandora, Batucada Brasileña, a partir de las 00,30 horas
- * Viernes 20: 23,00 Pepo, Batucada Brasileña, a partir de las 00,30 horas
- * Sábado 21: 22,30 La Brassa Band.

Plaza Manzana: Far West, Albero, Alive, Pecatto, La Mala Vida y Xato.

- * Sábado 14: 00,45 La Brassa Band, Batucada Brasileña, a partir de las 00,30 horas
- * Viernes 20: 00,00 Comtptoe, Batucada Brasileña, a partir de las 00,30 horas
- * Sábado 21: 00,00 Bandora

Plaza Escuelas Pías: Eros, Papa´s, Caray, Al Final y Moloco.

- * Sábado 14: 00,30 Pepo, Batucada Brasileña, a partir de las 00,30 horas
- * Viernes 20: 00,30 Bandora, Batucada Brasileña, a partir de las 00,30 horas
- * Sábado 21: 00,30 Ramorez

Plaza España: Amsterdam, La Galería, In Blue, Magic, Yaestá, La Pecera y El Lavadero

- * Sábado 14: 23,00 Ramorez, Batucada Brasileña, a partir de las 00,30 horas
- * Viernes 20: 22,30 La Brassa Band, Batucada Brasileña, a partir de las 00,30 horas
- * Sábado 21: 23,00 Comtptoe

Pepo: Espectáculo de magia y humor.

Comtptoe: Espectáculo de clake y baile.

La Brassa Band: Banda de vientos al más puro estilo New Orleans.

Bandora: Showman, acrobacia y malabares.

Ramorez: Showman.

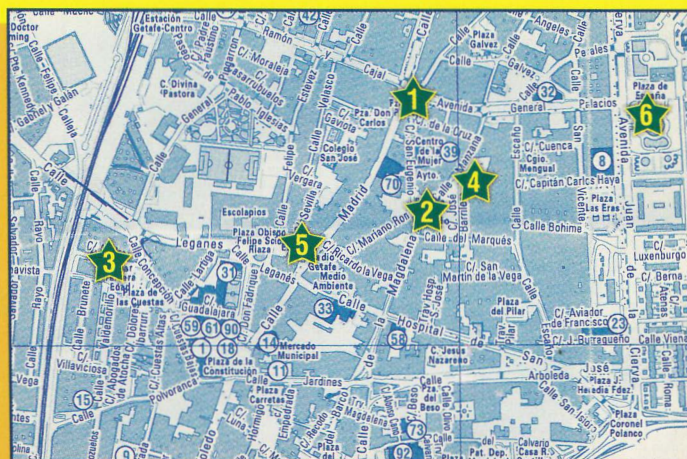

Barras de Bar en el Centro de Getafe

- ★ Plaza General Palacio
- ★ Plaza Canto Redondo
- ★ Plaza Padre Blanco
- ★ Plaza Manzana
- ★ Plaza Escuelas Pías
- ★ Plaza España

CONGREGACIÓN NUESTRA SEÑORA DE LOS ÁNGELES

17

CON MOTIVO DE LAS OBRAS QUE SE ESTÁN EFECTUANDO EN LA CATEDRAL DE LA MAGDALENA TODOS LOS CULTOS RELIGIOSOS SE TRASLADAN A LAS INSTALACIONES DEPORTIVAS DEL COLEGIO DE LOS P.P. ESCOLAPIOS. ASÍMISMO, LAS PROCESIONES MODIFICARÁN SUS RECORRIDOS, QUEDANDO LOS MISMOS DE LA SIGUIENTE MANERA:

Bajada de la Virgen: Paseo John Lennon hasta glorieta de la base, Avda. Juan de la Cierva hasta el C. de los P.P. Escolapios.

Solemnes Procesiones (15 y 16 de mayo): C. de los P.P. Escolapios, C/ Escuelas Pías, C/ Madrid, Plza. Constitución, C/ Toledo, C/ Oriente, C/ Magdalena, C/ Manzana, Avda. General Palacio, Plza. General Palacio, C/ Madrid, C/ Escuelas Pías hasta el Colegio de los P.P. Escolapios

Procesión de las Antorchas: Desde el colegio de los P.P. Escolapios hasta la Catedral de la Magdalena de Getafe

Rosario de la Aurora: Desde el colegio de los P.P. Escolapios hasta el colegio de los P.P. Escolapios.

Subida de la Virgen: C. de los P.P. Escolapios, C/ Escuelas Pías, C/ Madrid, Plza. Constitución, C/ Jardines, C/ Arboleda, Glorieta de la Base, Paseo John Lennon.

PROGRAMA DE CULTOS

JUEVES 5 DE MAYO

17,30 horas: **BAJADA DE LA SAGRADA IMAGEN A GETAFE.** Saldrá de la Ermita del Cerro hacia Getafe. Habrá autobuses al Cerro a partir de las 15,30 horas desde la Avda. de Juan de la Cierva.

DEL 5 al 13 DE MAYO

20,00 horas (excepto sábado 22 que será a las 19,00 horas): **NOVENA EN HONOR DE NUESTRA SEÑORA DE LOS ÁNGELES**

SÁBADO 7 DE MAYO

20,00 horas: **OFRENDA DE FLORES**

SÁBADO 14 DE MAYO. LA SALVE

20,00 horas: **SANTA MISA**
22,00 horas: **CELEBRACIÓN DE LA PALABRA.**
22,30 horas: **LA SALVE, REPRESENTACIÓN DE LA ASUNCIÓN DE LA VIRGEN A LOS CIELOS.**

DOMINGO 15 DE MAYO.

11,00 horas: **SOLEMNE MISA MAYOR.**
20,30 horas: **SOLEMNE PROCESIÓN.**

LUNES 16 DE MAYO

11,00 horas: **SOLEMNE MISA MAYOR**
20,30 horas: **SOLEMNE PROCESIÓN.**

MARTES 17 DE MAYO

20,30 horas: **SOLEMNE FUNERAL**

MIÉRCOLES 18 DE MAYO

Día del enfermo.
20,00 horas: **EUCARISTÍA.**

JUEVES 19 DE MAYO

Aniversario Coronación. Día de los niños.
11,00 horas: **SOLEMNE EUCARISTÍA PARA CONMEMORAR EL III ANIVERSARIO DE LA CORONACIÓN DE NTRA. SRA. DE LOS ÁNGELES**
16,00 a 21,00 horas: **SE PASARÁ A LOS NIÑOS POR EL MANTO DE LA VIRGEN.**

VIERNES 20 DE MAYO

Día de los jóvenes. Procesión de las Antorchas
20,00 horas: **EUCARISTÍA DEDICADA A LOS JÓVENES.**
22,00 horas: **PROCESIÓN DE LAS ANTORCHAS.**

SÁBADO 21 DE MAYO

7,00 horas: **ROSARIO DE LA AURORA.**

DOMINGO 22 DE MAYO

18,00 horas: **MISA VESPERTINA.**
A continuación saldrá la Sagrada Imagen hacia la Ermita de Nuestra Señora de los Ángeles. (Habrá autobuses desde el Cerro de regreso).

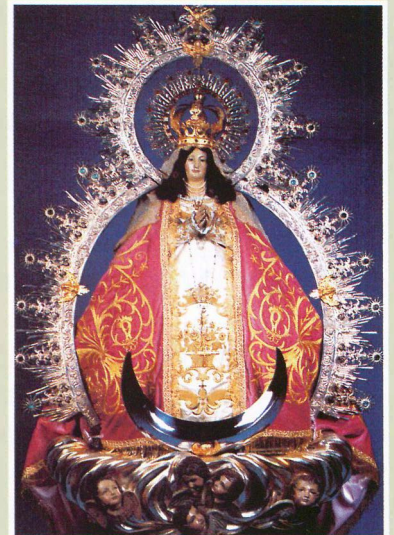

mayo

Domingo, 8

TIRO AL PLATO (tiradas libres)

10:00h.

*Campo de Tiro de Getafe, Carretera de San Martín de la Vega Km. 6'600. Inscripciones 30 euros
Organiza: sociedad de cazadores "La Getafeña"*

Lunes, 9/miércoles 11

CAMPEONATO DE TENIS DE MESA, FIESTAS DE GETAFE

18'00h.

*Colegio Ortiz Echagüe
Organiza: Club polideportivo Getafe y
Delegación de Deportes*

Sábado, 14

TIRO AL PLATO (tiradas sociales, solo socios)

10:00h.

*Campo de Tiro de Getafe, Carretera de San Martín de la Vega Km. 6'600. Inscripciones: 20 euros
Organiza: sociedad de cazadores "La Getafeña"*

CAMPEONATO DE TENIS VILLA DE GETAFE

(14 mayo / 5 junio)

*Pistas de tenis Sector III
Organiza: Club villa de Getafe*

CAMPEONATO DE CALVA, FIESTAS DE GETAFE

18:00h.

*21:00h. Entrega de trofeos
Canchas de calva- Polideportivo Giner de los Rios
Organiza: Club de Calva Alhóndiga*

TORNEO VILLA DE GETAFE DE GIMNASIA RÍTMICA

17:30h.

*Pabellón cubierto Juan de la Cierva
Organiza: Delegación de Deportes*

Domingo, 15

CAMPEONATO DE AJEDREZ, FIESTAS DE GETAFE

10:00h.

*Paseo Alonso de Mendoza (próximo a la Plaza Tirso de Molina). Todas las categorías
organiza: Delegación de Deportes*

TIRO AL PLATO (tiradas sociales, solo socios)

10:00h.

*Campo de Tiro de Getafe, Carretera de San Martín de la Vega Km. 6'600. Inscripciones: 20 euros
Organiza: sociedad de cazadores "La Getafeña"*

Sábado, 21

CAMPEONATO DE JUDO BENJAMINES

10:00h.

*Pabellón Juan de la Cierva
organiza: Delegación de Deportes/federación*

TORNEO TRIANGULAR DE BALONMANO, FIESTAS DE GETAFE

17:00h.

*Pabellón cubierto Cerro Buenavista
Organiza: C.B. Getafe*

CAMPEONATO DE CALVA, FIESTAS DE GETAFE

18:00h. competición

21:00h. Entrega de trofeos

*Canchas de calva- Polideportivo Juan de la Cierva
Organiza: Club de Calva Getafe*

Domingo, 22

CAMPEONATO PROVINCIAL DE CALVA

9:30h. competición

14:00h. Entrega de trofeos

*Canchas de calva- Polideportivo Juan de la Cierva
Organiza: Club de Calva Alhóndiga/Club Calva Getafe/Federación*

ENTREGA DE TROFEOS LIGA MUNICIPAL 2004/05

12:00h.

*Pabellón cubierto Juan de la Cierva
Organiza: Delegación de Deportes*

Viernes, 27

VELADA DE BOXEO

21:00 h.

*Pabellón cubierto Juan de la Cierva
Organiza: Federación*

Sábado, 28

III TORNEO DE RUGBY, FIESTAS DE GETAFE

9:00/22:00h.

*Estadio Juan de la Cierva
Organiza: C.R. Getafe*

MARATON DE AEROBIC

18:00h.

*Pabellón Juan de la Cierva
Organiza: : Delegación de Deportes*

Domingo, 29

25 FIESTA DE LA BICICLETA

12:00h. salida polideportivo San Isidro

*llegada Plaza de España
Organiza: : Delegación de Deportes*



junio

Sábado, 4

CAMPEONATO LOCAL DE PATINAJE

10:00h.

Pabellón cubierto San Isidro

Organiza: Delegación de Deportes

FESTIVAL ZONA SUR DE ARTES MARCIALES

10:00h.

Pabellón cubierto Juan de la Cierva

Organiza: federación/Deleg. Deportes

VELADA DE KICKBOXING

21:00h.

Pabellón cubierto Juan de la Cierva

Organiza: Federación

Domingo, 5

CARRERA POPULAR FIESTAS DE GETAFE

10:00h.

Salida y meta Polideportivo San Isidro, circuito urbano

Organiza: Delegación de Deportes/colaboran clubes de atletismo de Getafe

FINAL DEL CAMPEONATO DE TENIS VILLA DE GETAFE

17:00h.

Pistas de tenis Sector III

Organiza: Club villa de Getafe

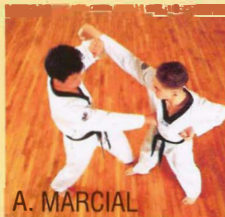

A. MARCIAL

Miércoles, 8

FIESTA OFERTA FISICA DE ADULTOS

10:00/14:00

16:00/20:00

piscinas Sector III



RÍTMICA



RUGBY

Jueves, 9

FIESTA DE ESCUELAS DEPORTIVAS MUNICIPALES

16:00h.

Piscinas sector III

Viernes, 10

FIESTA DEL DEPORTE BENJAMIN

17:00h.

Piscinas sector III

Sábado, 11

EXHIBICIÓN DE TRAMPOLIN Y PATINAJE

12:00h.

Pabellón Juan de la Cierva

Organiza: Delegación de Deportes

Domingo, 12

EXHIBICION GIMNASIA RITMICA (Escuelas municipales)

10:00

Pabellón Cubierto Juan de la Cierva

Jueves, 14

REUNION NACIONAL DE ATLETISMO

16:00h.

Estadio de atletismo Polideportivo Juan de la Cierva

julio

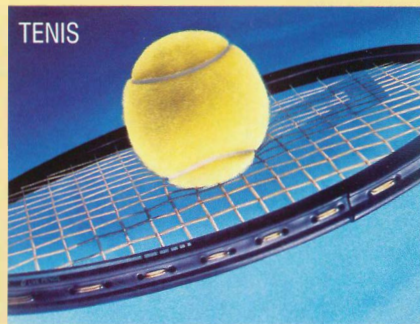

TENIS

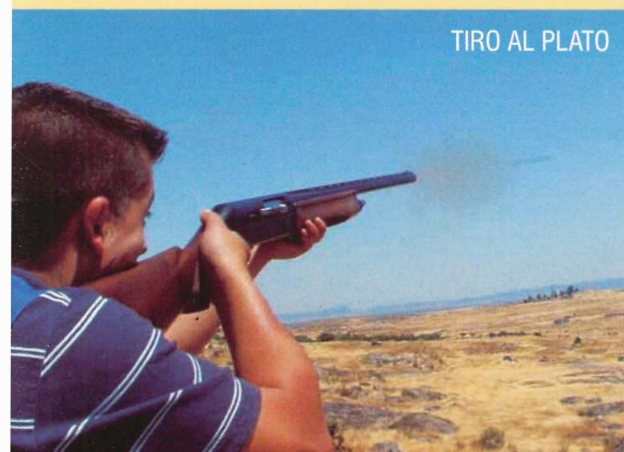

TIRO AL PLATO



AEROBIC

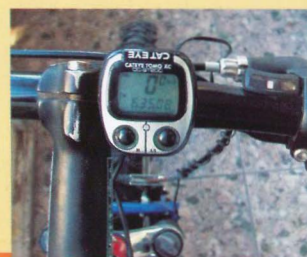

BICICLETA



KICKBOXING





SABADO 14 DE MAYO- BALONCESTO

Partido	categoría	instalación	hora
3º y 4º	Infantil masculino	Pabellón Cerro Buenavista 2	10,15 h.
Final	Cadete femenino	Pabellón Cerro Buenavista 3	10,15 h.
Final	Infantil masculino	Pabellón Cerro Buenavista 2	11,30 h.
Final	Infantil femenino	Pabellón Cerro Buenavista 3	11,30 h.
Final	Cadete masculino	Pabellón Cerro Buenavista 2	12,45 h.
3º y 4º	Cadete masculino	Pabellón Cerro Buenavista 3	12,45 h.

DOMINGO 15 DE MAYO- FUTBOL

Partido	categoría	instalación	hora
3º y 4º	Senior	Polideportivo Juan de la Cierva 2	16,45 h.
Final	Senior	Polideportivo Juan de la Cierva 2	18,15 h.

MARTES 17 DE MAYO- BALONMANO

Partido	categoría	instalación	hora
Tres en uno	Alevín femenino	Pabellón San Isidro	17,00h
Tres en uno	Alevín masculino	Pabellón San Isidro	18,30h

MIERCOLES 18 DE MAYO- BADMINTON

Categoría	instalación	hora
Dobles categoría mayores	Pabellón San Isidro	18,00-20,00h.

JUEVES 19 DE MAYO- FUTBOL SALA

Partido	categoría	instalación	hora
Final	Infantil masculino	Pabellón San Isidro	18,00h
3º y 4º	Infantil masculino	Frontón San Isidro	18,00h
Final	Cadete masculino	Pabellón San Isidro	19,00h
3º y 4º	cadete masculino	Frontón San Isidro	19,00h

SABADO 21 DE MAYO- VOLEIBOL

Partido	categoría	instalación	hora
3º y 4º	Senior	Pabellón Cerro Buenavista 2	12,00 h.



SABADO 21 DE MAYO- BALONCESTO

Partido	categoría	instalación	hora
3º y 4º	Alevín masculino	Pabellón Cerro Buenavista 3	10,15 h.
Final	Alevín masculino	Pabellón Cerro Buenavista 3	11,30 h.
Final	Alevín femenino	Pabellón Cerro Buenavista 3	12,45 h.
Final	Juvenil masculino	Pabellón Cerro Buenavista 1	13,00 h.
3º y 4º	Senior masculino	Pabellón Alhóndiga	16,00 h.
Final	Senior masculino	Pabellón Alhóndiga	17,30 h.

SABADO 21 DE MAYO- FUTBOL

Partido	categoría	instalación	hora
3º y 4º	Alevín	Polideportivo Juan de la Cierva 2-1	11,00 h.
Final	Alevín	Polideportivo Juan de la Cierva 2-1	11,00 h.

SABADO 21 DE MAYO- FUTBOL SALA

Partido	categoría	instalación	hora
Final	Juvenil masculino	Pabellón San Isidro	10,00h
3º y 4º	Juvenil masculino	Frontón San Isidro	10,00h
Final	Alevín masculino	Pabellón San Isidro	11'00h
3º y 4º	Alevín masculino	Frontón San Isidro	11'00h
Final	Femenino	Pabellón San Isidro	12'00h
3º y 4º	Femenino	Frontón San Isidro	12'00h
Final	Veteranos masculino	Pabellón San Isidro	17,00h
3º y 4º	Veteranos masculino	Frontón San Isidro	17,00h
Final	Senior masculino	Pabellón San Isidro	18,00h
3º y 4º	Senior masculino	Frontón San Isidro	18,00h

Categoría instalación hora

Campeonato Zonal de la Comunidad fútbol sala	Infantil masculino	Pabellón San Isidro	13,00
--	--------------------	---------------------	-------



patrocinadores



entidades colaboradoras

A.C. AMAUTA * A.C. LABLANCAPALOMA * A.C. LAS GUERRERAS * A.C. LOS QUE MÁS MALA LECHE TENEMOS * A.D.C. BLANCAZA * A. JUV. ANKARA * A. JUV. ÚLTIMA GENERACIÓN * A.M.P.A. C.E.I.P. MIGUEL HERNÁNDEZ "A.C. LA PICARRASCA" * A.VV. GETAFE CENTRO * A.T.L.A.S. * C. REG. ANDALUCÍA * C. REG. EXTREMADURA * C. REG. CASTILLA LA MANCHA * C. REG. CASTILLA Y LEÓN * C. REG. MURCIA * I.U. * GETAFE OLÍMPICO * PCE * PEÑA CERRO BUENAVISTA * PEÑA PCEros * PEÑA RECREATIVA, DEPORTIVA Y CULTURAL GETAFENSE "LA AMISTAD" * PEÑA GETAFENSE LAS MARGARITAS * PEÑA GETAFENSE SAN ISIDRO * PEÑA TAURINA J.A.C. "EL CASTOREÑO" * PEÑA TAURINA LA OREJA * PEÑA TAURINA SAN ISIDRO * P.O.S.I. * P.P. * P.S.O.E.

agradecimientos

Cruz Roja, Protección Civil, Servicio de Mantenimiento, Señalización y tráfico, Parques y jardines, Policía Local, Policía Nacional, Bomberos y L.Y.M.A.



Autor Ilustración
Fiestas Locales 2005
Juan Enrique
Garcinuño Martín

