

Reflexiones
sobre el futuro de Getafe



Queremos tu participación

PRESUPUESTO
MUNICIPALES
2 0 0 2

Las señas de identidad de
un ambicioso proyecto

enero

febrero

marzo

saneamos
las arterias
de
getafe

2

GETAFE



SEPARATA BOLETIN MUNICIPAL Nº 351 - 5ª EPOCA - DICIEMBRE 2002

RESUMEN



CONSEJO LOCAL DE
NIÑOS, NIÑAS
Y ADOLESCENTES



Todas las opiniones cuentan

abril
mayo
junio



julio
agosto
septiembre

0

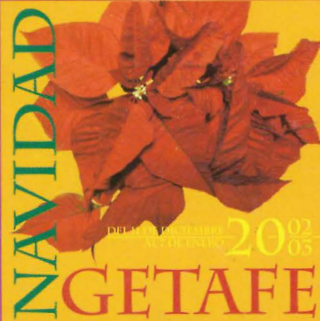

Getafe
Cultura



NACE LA FUNDACIÓN
INSTITUTO CULTURAL
DEL SUR

octubre
noviembre
diciembre

2

tú lo has hecho posible

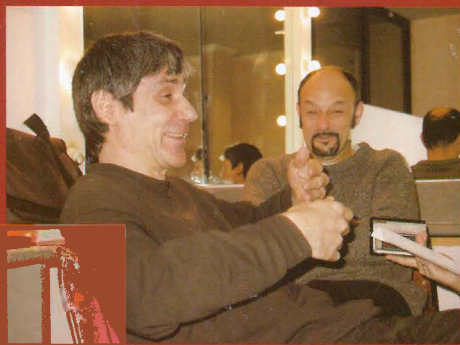

FAEMINO Y CANSADO LLENARON DOS TARDES EL GARCÍA LORCA,

“Lo que hay en España es gracia, mucha gracia, cachondeo, pero sentido del humor, poco”.

CHARO LÓPEZ TRIUNFÓ EN GETAFE CON "LOS PUENTES DE MADISON"

“En los pueblos pequeños es donde más gusta el teatro, más que en las grandes ciudades. Estoy viviendo una de las experiencias más ricas de mi vida”.



EDURNE URIARTE, PROFESORA DE LA UNIVERSIDAD DEL PAIS VASCO

Premio nacional 8 de marzo otorgado por el Consejo Sectorial de la Mujer de Getafe y la Delegación de la Mujer del Ayuntamiento

“Una democracia que dialoga con asesinos renuncia a sus principios, y por lo tanto pierde la legitimidad en la que se basa”.



ROSA "TRIUNFO" EN SU CONCIERTO

“Aunque disfruto mucho de lo que estoy haciendo ahora, añoro la vida de antes”.

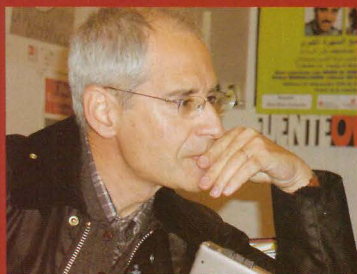

ANDRÉS RÁBAGO, EL ROTO

Escritor y dibujante de El País

“Sé muy poco de mí mismo y tampoco me intereso demasiado como personaje”.

Y además ...

Miguel Sarabia,

superviviente de la matanza de Atocha: “A los jóvenes les diría que se mantengan alerta”.

Ernesto Pérez Lobo,

judoka, Medalla de plata en Atlanta: “Nadie nos puede quitar el sueño de conseguir medallas olímpicas otra vez”.

Ángel Marco,

trabajador municipal y alpinista: “Subir el McKinley ha sido un test muy importante para afrontar el reto del Himalaya el año próximo”.

Juan,

de “Operación Triunfo” colaboró desinteresadamente en una Gala contra la droga organizada por AGEPAD: “He vivido de cerca este problema, y he colaborado porque este tipo de actos te llenan como persona”.

Fermín Alvarez, autor de Ficcionario: “La literatura es un ejercicio de exhibicionismo no penado por la ley”.

José Monleón, director del Festival Internacional Madrid Sur: “El mundo puede ser de otra manera”.

Lila Downs, cantante mejicana de culto, brindó en el Lorca un concierto memorable: “Hay que aceptar que somos diferentes y que son bellas las diferencias”.



La empresa Tegrafi afianza la industria aeronáutica

La instalación de la empresa Tegrafi Ingeniería en Getafe, una proveedora de primer orden, supuso para la ciudad seguir ostentando un lugar de privilegio dentro de la industria aeronáutica. Cuenta con más de 125 empleados, en su mayoría ingenieros aeronáuticos. Sus ventas en el ejercicio de 2001 superaron los 6 millones de euros y su pretensión es alcanzar el doble de empleados en el 2003. En ese año se pretende alcanzar unas ventas cifradas en 25 millones de euros. Getafe sigue, con esta empresa, su hegemonía en el sector de la aeronáutica.



Reciclados más de cuatro millones de kilos de envases recogidos

A lo largo del año 2001, según declaraba el Concejal de Empresas Públicas, Gregorio Gordo, se habían recogido más de cuatro millones de kilos de envases de plástico, latas y bricks, en los 800 contenedores amarillos instalados en la ciudad. Estas cifras venían a confirmar la buena acogida y sensibilización de los ciudadanos, con el reciclado de residuos emprendidos desde el Ayuntamiento. Todo este material servía para fabricar botellas de lejía, bolsas de basura, hueveras, latas de bebidas y, muchos otros útiles para la vida cotidiana.



50.000 firmas a favor de la subida de pensiones

El Consejo Sectorial de Mayores de Getafe, en su campaña de recogida de firmas para alcanzar una subida de las pensiones mínimas, ha recogido a lo largo de un año 50.000 firmas, que se entregaban al Defensor del Pueblo a finales del año. Hay que recordar que alrededor de 6.000 pensionistas de Getafe sólo cobran una 50.000 pesetas al mes. La campaña trató de sensibilizar, no sólo a la sociedad en general, sino a la Administración Central, competente en el tema.



El Area Tecnológica del Sur celebra su segundo consejo de administración

El Area Tecnológica del Sur en su segundo consejo de administración, conformó administrativamente el Consorcio a la vez que se aprobaban los pliegos de condiciones para realizar el proyecto de urbanización.

- *Getafe rindió un homenaje a los abogados de Atocha dando su nombre a una calle.*

- *Se asumió la Presidencia de la Fundación Kaleidos. Red, base de los mecanismos de participación en diferentes municipios del país.*

- *La Alcaldía de Getafe pide más Policías Nacionales para Getafe.*

- *La cifra de parados seguía disminuyendo, lo que colocaba a nuestro municipio entre los de menor desempleo de la Comunidad.*

- *Desde la implantación de los Talleres de empleo han participado 252 desempleados.*

- *Mujeres ausentes del mercado laboral, un proyecto de inserción laboral impulsado por la Delegación de la Mujer.*

- *Se aprobó una ayuda al tercer mundo por valor de 47 millones de pesetas.*

- *El Cross Villa de Getafe cumplió 10 años.*

- *El juzgado desestimaba un recurso contra la ecotasa en Leganés.*

- *La OMIC atendió a más de 5.000 consumidores*

y además...



Una visita a las entrañas de metrosur

A principios de año, los alcaldes de los municipios del sur por donde transcurrirá el Metrosur, acompañando al Presidente Autonómico y varios Consejeros, visitaban las obras en la localidad de Alcorcón, destacando lo avanzado de las mismas, con un 90% ejecutado. Posteriormente, en el mes de julio, se realizaba un viaje entre El Bercial y Alcorcón, al que asistieron también los periodistas. Getafe, con ocho estaciones y dos intercambiadores, es el núcleo ciudadano más beneficiado con esta importante obra de ingeniería civil.

Se pidió un apeadero de Renfe para el Área Tecnológica del Sur

El Gobierno Municipal instaba a la Comunidad de Madrid que construyese un apeadero de RENFE en el Parque Empresarial de Andalucía en el Arroyo Culebro. La gran cantidad de empresas instaladas y los futuros equipamientos, Recinto Ferial, Centros de Ahorro y Energía, Centro de Metrología, así como los miles de trabajadores de los mismos, que encontrarán dificultades con el transporte, hicieron que la propuesta de este apeadero se considerase de vital importancia.

Dos mil jóvenes participaron en un curso de educación sexual

Dos mil jóvenes de tercero de secundaria de once institutos de Getafe participaron en un curso de educación afectivo - sexual con el objetivo, no sólo de informar a los adolescentes, también educarlos para que cada uno de ellos pueda vivir saludablemente su sexualidad y aceptarla como un gran valor en la vida.

En el curso después de recogerse las preguntas y dudas sobre el tema, los técnicos del Centro Municipal de Salud mantuvieron dos sesiones de trabajo con los alumnos.



Se modificó el Plan Prisma de Inversiones

En sesión plenaria se aprobaba la modificación del Plan Prisma 2001-2005, incrementando el presupuesto de inversión para las obras de: "Remodelación de la calle y plaza Pizarro", que pasaba de 50 a 120 millones, "Remodelación de la Avenida de las Ciudades", por un importe de 420 millones de pesetas y, se adelantaba para su ejecución, la obra de "Tratamiento de zonas verdes en la Avenida de las Vascongadas", por un importe de 20 millones de pesetas.

- *La Alcaldía de Getafe pedía la cesión del "Escuadrón de Enseñanza de Automoción" para futuros equipamientos.*

- *El Ayuntamiento cede suelo a la Diócesis de Getafe para que construya una Iglesia en el Arroyo Culebro.*

- *Se conseguía un Castillete minero para el Parque de Andalucía, que era donado por una empresa minera de Córdoba.*

- *Se graduaron cerca de 2.000 alumnos en la Universidad Carlos III.*

- *El 50% de las mujeres citadas pasaron por el Programa de Detección Precoz del Cáncer de Mama.*

- *María del Mar Bonet actuaba en el García Lorca, dentro del Ciclo de Cantautores.*

- *Se dieron cita el VII Festival Internacional de Teatro Clásico y el XI de Música Sacra.*

- *Rubén Montesinos se proclamó campeón de España de Taekwondo, celebrado en Vitoria.*



Se presentó un ambicioso plan de residencias sociales

Con este ambicioso plan del Gobierno Municipal, se alcanzará la cifra de 1.100 plazas. Ocho residencias para mayores y discapacitados, así como la cesión de suelo para la construcción de dos más, en Perales del Río y El Bercial, suponen una de las mayores apuestas del Gobierno Municipal. Pedro Castro, subrayaba que *“para el Gobierno Municipal era prioritario que los mayores no pierdan calidad de vida y cuenten con residencias adecuadas y asequibles”*. El Proyecto se presentaba a los mayores del municipio en el mes de marzo, realizándose un recorrido por los distintos centros.



El Príncipe de Asturias inauguró la M-45

Con la presencia del Príncipe de Asturias, acompañado por el Presidente Autonómico, Ruiz Gallardón, el Ministro de Fomento, Álvarez Cascos y varios alcaldes y personalidades, incluido Pedro Castro, Alcalde de Getafe, se inauguraba la carretera M-45, una vía que conecta el sur madrileño con el Corredor del Henares, a lo largo de 37 kilómetros, suponiendo una inversión de 526 millones de euros y que utilizan más de 100.000 vehículos diariamente.



Se presentó la Carta de Servicios de la Policía Local

La Policía Local de Getafe presentó la Carta de Servicios al Ciudadano, al igual que ya habían hecho otros servicios, dentro del Plan de Calidad del Ayuntamiento. Bajo el lema *“Trabajamos para ti”*, el concejal de Seguridad, Hacienda y Patrimonio, indicaba que este paso suponía un avance más en la relación de la Policía Local con los ciudadanos. Seguridad Ciudadana, atención a las víctimas, tráfico, protección en colegios, atención a la mujer maltratada, educación vial, grupo de menores y objetos perdidos, las funciones destacadas de este cuerpo.

- Se entregaron los premios del Día de la Mujer: *Eduarne Uriarte, Carmen Ramírez, los alumnos del Instituto Alarnes, Araceli Ortega y Felipa Manzanedo recibían sus galardones.*
- Getafe se sumaba a la petición de que el metro llegara a Usera y Villaverde.

Nuevo recinto para coches abandonados

La Concejalía de Transportes, y Vía Pública puso en marcha un nuevo recinto para vehículos abandonados con capacidad suficiente para solucionar uno de los problemas que más preocupan a los vecinos. La puesta en marcha de este depósito equivalía a la creación de un aparcamiento de más de 500 plazas distribuido equitativamente por el casco urbano.



- Se instalaron nuevos sistemas de riego por aspersión, más árboles y más áreas infantiles, así como una amplia remodelación del alumbrado, enterramiento de líneas eléctricas y asfaltado de un gran número de calles.

• El Pleno aprobó pedir más policías nacionales para la ciudad al Delegado del Gobierno.

• La Ventanilla Única constituyó 73 nuevas empresas.

• Se dieron a conocer los grupos ganadores del certamen *¿Y tú... qué tocas?*, que fueron *Lad Techno, Yhosvany Palma, Sr. Nelson, Sin Equipaje y, los ganadores, Lycaones.*

• Se presentaba el Club Ciclista Getafe, un grupo con corredores de mucha calidad y varios de ellos en lo más alto del ciclismo aficionado.

y además...



De fábrica de caramelos a centro de formación

A mediados de abril, con la presencia de Ruiz Gallardón, Presidente Autonómico; Pedro Castro, Alcalde de Getafe, y el Consejero de Trabajo, Luis Peral, se inauguraba el Centro de Formación Cerro Buenavista, que con anterioridad era conocido como la Fábrica de Caramelos. La reconstrucción había sido llevada a cabo por 200 alumnos de las Escuelas Taller. Ocupa una parcela de 23.000 metros cuadrados y las actividades que se desarrollan son: docencia en albañilería, electricidad, cantería, cerrajería, soldadura, carpintería, calderería y fontanería. La rehabilitación corrió a cargo de la Agencia Local de Empleo y Formación.



Getafe implantó los presupuestos participativos

A lo largo del mes de mayo, el Gobierno Municipal implantaba el modelo de Presupuestos Municipales Participativos de cara al ejercicio 2003. Se trataba de una experiencia pionera en la Comunidad de Madrid, con los objetivos de dar participación activa a los vecinos en las decisiones municipales y reactivar los movimientos ciudadanos. En Getafe se implantó a través de una Comisión de Trabajo en la que han participado el Plan Estratégico y el Plan de Calidad.

Se presentó un único Plan de Formación Profesional

Los secretarios regionales de UGT y CC.OO, José Ricardo Martínez y Javier López, junto con Vicente Rivera, Presidente de la Asociación de Comerciantes y Empresarios de Getafe, y el propio Alcalde, Pedro Castro, firmaban un acuerdo mediante el cual se creaba un único Plan Local de Formación Profesional, que integra todas las alternativas formativas para sacar un mayor rendimiento de los recursos que se tienen y atender con eficacia las necesidades de cualificación de los trabajadores y empresas.



- *Se pedía un nuevo modelo de financiación local que beneficiara a los ciudadanos y a los Ayuntamientos.*

- *Aprobada por el Gobierno Regional la ampliación de la carretera de Getafe a Villaverde.*

- *Los ciudadanos pagan en Getafe menos dinero en limpieza viaria y recogida de residuos, situándose muy por debajo de la media nacional.*

- *Ernesto Sábato y José Saramago hicieron memorable la literatura con su presencia en la Universidad Carlos III, con motivo de la concesión de la Medalla de Honor de la Universidad a Sábato, quien escuchó emocionado un discurso de elogio del Nobel Saramago.*

- *El Gobierno Municipal apoyó a los trabajadores de Sanmina y Flextronics.*

- *El Ayuntamiento pidió al Consorcio de Transportes bonificaciones para los pensionistas.*

- *Las XIII Jornadas Universitarias de Getafe, una adecuada respuesta a las inquietudes de los estudiantes.*

- *El Gobierno Municipal presentó una proposición conjunta por la Paz en Oriente Medio y el reconocimiento de los derechos del pueblo palestino.*



Lyma renueva su flota con seis nuevos camiones y 3.000 contenedores

La Empresa Municipal de Limpieza y Medio Ambiente (LYMA) adquirirá seis nuevos camiones de recogida de basura, valorados en 264 millones de pesetas. Además se empezaba a sustituir paulatinamente el 80% de los contenedores de recogida de residuos sólidos, en total unos 3.000 con un coste que superaba los 125 millones de pesetas. El nuevo material permite ahorrar tiempo y establecer una mejor organización, que redundará en una mayor calidad de la limpieza y una mayor seguridad e higiene en los trabajadores.



La avenida de Aragón se convierte en el paseo de las letras

La Avenida de Aragón experimentaba una profunda remodelación, con un presupuesto de 1.332.000 euros en su primera fase, en la que se habilitaban nuevas plazas de aparcamiento, un paseo peatonal de 7 metros y una zona de protección de los edificios de un metro y medio. La zona de estancia peatonal tiene una anchura de 9,60 metros y la totalidad de la superficie tratada ha sido de unos 27.000 metros cuadrados, además de la instalación de 6 esculturas alusivas a escritores relacionados con la ciudad.



Perales cuenta con una pista polideportiva y se urbaniza la Colonia del Carmen

A mediados de mayo se inauguraba una pista polideportiva y la urbanización de la II Fase de la Colonia del Carmen en Perales del Río. La pista polideportiva cuenta con 2 campos de baloncesto y una pista polideportiva para fútbol sala y balonmano. La urbanización del Carmen consistía en trabajos de acerado, asfaltado e iluminación. Estas actuaciones habían sido solicitadas por los vecinos del citado barrio, quienes veían hecha realidad una de sus demandas.



Inaugurado el centro de ocio, deporte y aventura, Nassica

Con autoridades de la Comunidad y representantes municipales, se inauguraba el centro de ocio, deporte y aventura Nassica, situado en nuestro municipio. El nuevo centro, situado en el kilómetro 17 de la Autovía de Andalucía, ocupa una superficie de 72.000 metros cuadrados. Supuso una inversión de 120 millones de euros, con 3.000 empleos y 4.000 plazas de aparcamiento, y cuenta con 20 cines, 24 pistas de bolos, 28 locales de restauración y 57 tiendas.

- El Pleno ratificó la cesión de suelo para la ampliación de la Carlos III.

- Se duplicaba el servicio de autobuses en Perales y El Bercial.

- Aprobado el diseño básico del Recinto Ferial

- Se pedía a la Comunidad que no instalase una planta de Biogás y Producción de Compost.

- Descendía el número de delitos y faltas en un 11%.

- 1.152 jóvenes participaron en un programa de prevención de drogodependencias.

- Juventud pidió a la Comunidad la ampliación del abono transporte joven hasta los 26 años.

- El Club Getafe Beta termina la temporada con un doblete.

y además...



El Gobierno Municipal se posicionó en contra de la reforma del Sistema de Protección del Desempleo

En junio, el Gobierno Municipal de Getafe conjuntamente con los Sindicatos de la Comarca Sur de CC.OO. y U.G.T., acordaron realizar diversos actos informativos, así como un Pleno Monográfico sobre el Decreto de Reforma del Desempleo. Todos coincidieron en el rechazo al recorte en las prestaciones por desempleo, “*que quiere imponer el Gobierno con estas regresivas medidas*”. Este proceso de información y debate, culminó el 17 de junio, en un Pleno Monográfico en el Teatro F. García Lorca, donde intervinieron los Secretarios Comarcales de U.G.T. y CC.OO.



La Consejera de Servicios Sociales inauguró la Clínica Geriátrica Los Ángeles

El 14 de junio, la Consejera de Servicios Sociales, Pilar Martínez, y el Alcalde de Getafe, Pedro Castro, inauguraron la Clínica Geriátrica Los Angeles, situada en la calle Los Ébanos, en Getafe Norte.

La Clínica es una residencia para mayores, con capacidad para 180 personas, y centro de día, para cuarenta. Atendida por una dotación de 95 profesionales especializados, está orientada a usuarios asistidos sociosanitarios, terminales y crónicos.



Se introdujeron modificaciones en la Avenida de Aragón

Después de una reunión del Alcalde con vecinos de la zona se introdujeron modificaciones en las obras que se venían realizando en la avenida de Aragón. La remodelación de esta avenida tuvo como objetivo ofrecer más zonas de estancia y paseo a los vecinos y ganar plazas de aparcamiento. Para ello, se van a habilitar nuevas plazas de aparcamiento nuevas en interbloques adyacentes a la avenida, actuación que ya estaba prevista. El número de plazas será de 427 nuevas plazas en las zonas del Recinto Ferial, Palestina, Camino viejo de Pinto e Interbloques cercanos.

Servicios Sociales crea el Plan Integral de Mayores

La Concejalía de Servicios Sociales, Mayores e Integración elaboró el Plan Integral de Mayores, un documento que marca los criterios de las políticas sociales municipales dirigidas a este colectivo. Este Plan tiene como objeto “responder de forma integral a las demandas de los mayores de Getafe. Para ello se tendrán en cuenta todos los aspectos que intervienen en la situación actual y el método para atender sus necesidades”.

- **El Ayuntamiento pide información sobre la construcción de un tramo de la M-50 en el municipio.**

- **Veinte policías locales reciben clases de árabe.**

- **Getafe se adhiere al Fórum Europeo de Prevención y Seguridad Urbana.**

- **El Presidente de la Comunidad y seis Alcaldes del Sur firman un acuerdo para fomentar el empleo.**

- **Cristina del Valle leyó el Manifiesto por la Paz en Palestina.**

- **Se crea el Plan Integral de Mayores.**

- **Los hermanos Montesinos camino de la Olimpiada gracias a los últimos resultados.**



En las residencias de mayores privadas

Habr  160 plazas p blicas

El Ayuntamiento de Getafe lleg  a un acuerdo para que el 35% de las plazas de las residencias privadas que se han construido y se est n construyendo en nuestro municipio sean concertadas. Este porcentaje traducido a n meros supone que 160 plazas ser n para los mayores con menores ingresos. Los mayores que accedan a estas plazas concertadas pagar n el 75% de su pensi n independientemente de su cuant a. Este acuerdo vale para el Centro Geri trico Los  ngeles y para la que se est  construyendo en el Sector Tres promovida por Vallehermoso en la avenida Arcas del Agua.



El Getafe C.F. alcanza la Divisi n de Plata

Los vecinos de Getafe tuvieron la oportunidad de rendir un homenaje a los jugadores del Getafe C.F. que consiguieron el ascenso a la Segunda Divisi n A, tras un final de liga arrollador. Los jugadores se asomaron al balc n del Ayuntamiento y saludaron a una afici n que les aclam  despu s de hacer una ofrenda floral a la Patrona y hacer un recorrido en autob s descapotable por las calles de Getafe.

La empresa municipal LYMA recibe la Escoba de Oro



El entonces Ministro de la Presidencia, Juan Jos  Lucas, entreg  a la empresa Limpieza y Medio Ambiente (LYMA) la escoba de oro de la Asociaci n T cnica para la gesti n de Residuos y Medio Ambiente. Este concurso premia las mejores actuaciones en la gesti n de residuos a nivel nacional.



Getafe asumi  la presidencia de la iniciativa comunitaria Equal

Dentro de la iniciativa europea Equal las entidades p blicas de siete municipios del sur desarrollan el Proyecto de Integraci n Sociolaboral en la Comarca Sur. El proyecto Equal es un proyecto de integraci n sociolaboral en la comarca sur cuyo objetivo consiste en favorecer el pleno empleo y mejorar las capacidades de ocupaci n de aquellos sectores de poblaci n m s afectados por el desempleo y con menores posibilidades de inserci n laboral.

Primera piedra de las Obras de Urbanizaci n A.U.-3. Perales del R o



Se coloc  la primera piedra de las nuevas 1.750 viviendas en Perales del R o

El 15 de junio se coloc  la primera piedra del desarrollo urban stico m s importante de Perales del R o: 1.750 viviendas que conforman el Plan de Actuaci n Urban stica en Perales del R o que propiciar  la construcci n, entre otros servicios, de un nuevo Centro C vico en este barrio. El 80% de ellas ser n unifamiliares de renta libre y el 20% en altura de precio protegido. La Empresa Municipal del Suelo y la Vivienda promover  la construcci n de 50 para j venes.

- Getafe sigui  masivamente la huelga general del 20 de junio.
- Getafe se opone al trazado de la autopista de peaje a Toledo.

- La Polici  Local entreg  sus menciones de honor.

- El Ayuntamiento pone en marcha un programa de mediaci n familiar.

- Lorenzo Silva ley  el Manifiesto del D a Mundial contra la Droga.

- La Comunidad Escolar del Miguel Hern ndez se encerr  en defensa del actual servicio de comedor.

- El futuro del empleo en Europa motivo de unas jornadas internacionales organizadas por la Agencia Local de Empleo y Formaci n.

- El 95% de los titulados por la Carlos III encontr  trabajo antes de un a o.

- Centenares de personas subrayan el altruismo en la Fiesta del Voluntariado.

y adem s...



Visita de obras del presidente de la Comunidad de Madrid

Hicimos el primer viaje en metrosur

El 12 de julio un grupo muy numeroso de periodistas pudieron hacer el primer viaje en Metrosur. El trayecto: Bercial – Alcorcón en 30 minutos. La compañía: el Presidente de la Comunidad de Madrid, Alberto Ruiz-Gallardón, y los Alcaldes de los municipios sureños a excepción del de Fuenlabrada que se encontraba en un Pleno. Los medios de comunicación pudieron comprobar “in situ” que el ritmo de las obras es vertiginoso y que si se cumplen los plazos, se estima que en breve circularán ya en pruebas los primeros convoyes y que la inauguración será en la primavera del año 2003. La previsión de viajeros durante el primer año de puesta en servicio es de 140.000 personas diarias. Getafe será el municipio que más estaciones tendrá: ocho.



Comenzaron las obras del segundo campus de la Carlos III

A lo largo del mes de julio comenzaron las obras de construcción del segundo campus de la Universidad Carlos III de Getafe. Una vez finalizado el derribo de las instalaciones industriales anteriores comenzaron los cimientos de la nueva Facultad de Periodismo y Comunicación Audiovisual.

Los trabajos comenzaron tras ser firmado el acuerdo de cesión a la Universidad de 70.000 metros cuadrados de la zona denominada como “Huerta del Jardinero” a cargo del desarrollo urbanístico del Plan de Actuación Urbanística de El Bercial.



Se presentó el Plan de Vivienda Municipal

En este mes tuvo lugar la presentación del Plan de Vivienda Municipal de Getafe que propiciará la construcción de 10.000 nuevas viviendas protegidas. Las primeras 1.000 estarán situadas en Los Molinos y en Buenavista y en ellas ya está trabajando la Empresa Municipal del Suelo y la Vivienda.

• La Carlos III organiza cursos gratuitos sobre economía de la empresa.

• Ochocientos chicos y chicas disfrutaron de ocio y deporte en los colegios.

• El SIAJ presentó una agenda de verano.



Informadores medioambientales recorrerán las calles

La Empresa Municipal de Limpieza y Medio Ambiente, LYMA S.A.M. puso en marcha una novedosa iniciativa: poner a disposición de los ciudadanos y ciudadanas de Getafe, la atención personal de cuatro informadores, que recorrerán las calles de los diferentes barrios de Getafe, para transmitir las conductas respetuosas con la higiene urbana de nuestra ciudad. El objetivo: “fomentar el cumplimiento de las normas de depósito de residuos urbanos, tanto en cuanto a la forma correcta de presentar y separar las basuras, horario de depósito, funcionamiento del punto limpio, normas para la tenencia de animales”.

La EMSV entregó las llaves de 45 viviendas en Perales del Río

El último día de julio, 45 vecinos recibieron las llaves de sus viviendas en Perales del Río, promovidas por la Empresa Municipal del Suelo y la Vivienda. Las viviendas situadas en la calle Dolores Valle tienen entre tres y cuatro dormitorios, trastero y garaje y han salido por un precio medio de 75.481 euros.

• Estopa y Rosa triunfaron en sus conciertos.

• Se aprobó el Plan Parcial de El Bercial.

• Se corta al tráfico la calle Magdalena.

• Getafe fue el municipio que más investigaciones presentó en el tratamiento de la cocaína.

• La adhesión a la red de voluntariado cosechó excelentes resultados.

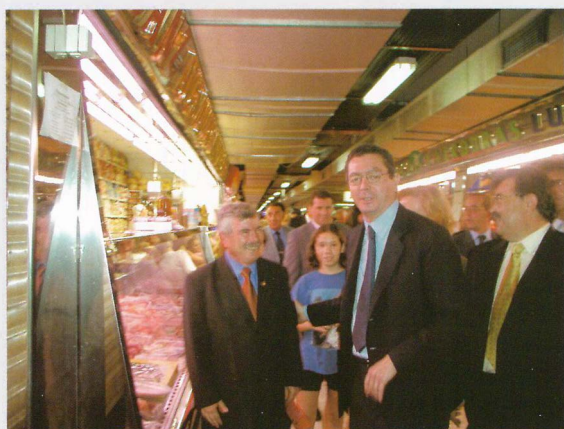

Gallardón presentó en Getafe el Plan de Rehabilitación de Mercados del Sur

Getafe fue el municipio elegido en septiembre por el Presidente de la Comunidad de Madrid, Alberto Ruiz-Gallardón para presentar el Plan de Rehabilitación de Mercados de la zona sur. El elegido fue la Galería Comercial Getafe II situada en Juan de la Cierva. El presupuesto destinado a este Plan asciende a 3,7 millones de euros y las ayudas alcanzan el 35% en concepto de subvención a fondo perdido del presupuesto aceptado por la Dirección General de Comercio.



Se duplica la frecuencia de recogida de papel, cartón y envases

La Empresa Municipal de Limpiezas y Medio Ambiente ha aumentado más del doble la frecuencia de recogida de papel y cartón y ha doblado los equipos humanos y materiales destinados a recoger la denominada "bolsa amarilla". El Concejal de Empresas Públicas, ha recordado que las campañas de sensibilización han provocado que la recogida selectiva se quintuplicase en estos tres últimos años.

El Defensor del Pueblo dictamina que en la tasa de recogida de residuos no se observan irregularidades

El Defensor del Pueblo ha reflejado en un informe que la tasa de recogida de residuos aplicada por el Ayuntamiento de Getafe es conforme a Ley tras un recurso presentado por un vecino. En su resolución el Defensor del Pueblo estima que en esta tasa "se aplican criterios de justicia tributaria y capacidad económica, respetándose la Ley de Haciendas Locales" y recuerda que el artículo 24.3 de dicha Ley establece que "para la determinación de las tasas podrán tenerse en cuenta criterios genéricos de capacidad económica de los sujetos obligados a satisfacerlas".



Se ponen en marcha las aulas de intermediación laboral

La Delegación de la Mujer conjuntamente con la Comunidad de Madrid puso en marcha las Aulas de Intermediación Laboral, un instrumento de intervención directa que tiene como objetivo conseguir la inserción laboral de las mujeres desempleadas. Este proyecto no se basa sólo en dar formación también propicia una labor de mediación con el empresario.



- Se realizó una campaña informativa sobre la denominada "Ley del botellón".
- Gallardón inauguró en agosto el Laboratorio del Centro de Calidad Industrial.
- El Ayuntamiento pide más transporte público para los polígonos industriales.

- GISA promoverá un aparcamiento para 180 camiones y autocares.
- Más de ocho mil alumnos y alumnas de Infantil y Primaria comenzaron el curso escolar.

- Cruz Roja repartió libros de texto entre las familias con pocos recursos.

- Comenzó la oferta de Actividades Deportivas y Competiciones Locales.

y además...



Se inició el proceso de presupuestos participativos

Con el otoño comenzó el proceso de los Presupuestos Participativos, una experiencia nueva que está todavía en sus inicios. A partir de ahí se han celebrado reuniones con los colectivos sociales para, entre todos, elaborar un Reglamento de elaboración de los Presupuestos Municipales. Se toma así como referencia, experiencias tan positivas como las habidas en Brasil y Holanda. Es el inicio, un buen inicio del programa económico más importante de un Ayuntamiento en una democracia participativa.

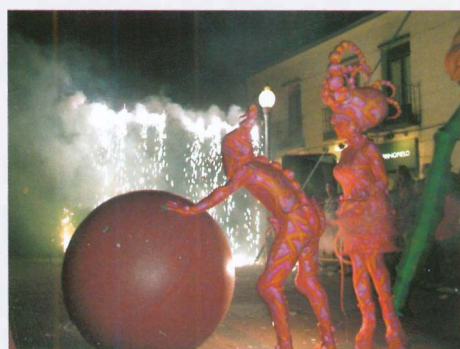

El FITEC llenó el centro de magia y colorido

La VII Muestra del Festival Internacional de Teatro en la calle llenó el centro de Getafe de magia y colorido. Títeres, fuegos artificiales, danza, saltimbanquis, circo, teatro infantil y clásico fueron algunas de las propuestas de la mejor edición de este festival desarrollada hasta la fecha.



Méndez y Fidalgo recibieron en Getafe a los trabajadores andaluces

Los Secretarios Generales de UGT y CC.OO., Cándido Méndez y José María Fidalgo, acompañados por el Alcalde, Pedro Castro, y de los máximos representantes sindicales madrileños recibieron a los trabajadores andaluces a su llegada a Getafe. Éstos llegaban desde Córdoba para asistir a la concentración en contra del "decretazo" de la reforma laboral impulsado por el Gobierno.

Se presentó el Libro Blanco de Getafe

El pasado 9 de octubre se presentó a la prensa el libro «Getafe en perspectiva», un libro Blanco para el Desarrollo de la Ciudad elaborado por la Oficina Técnica del Plan Estratégico Getafe 2010 con el concurso de las distintas Delegaciones y los participantes en los 10 Foros Cívicos. El volumen, de 130 páginas aporta información y un análisis estadístico de la realidad y el proceso histórico de Getafe y su entorno, así como los debates y conclusiones de los distintos Foros.



Conjuntamente con Barcelona

GISA ejemplo de desarrollo industrial para una agencia de desarrollo estadounidense

Un grupo de Alcaldes croatas visitó Getafe a través de la Agencia de Desarrollo estadounidense, USAID que mantiene un programa de cooperación con Croacia y que ha elegido Barcelona con su programa «Barcelona activa» y a Getafe como ejemplo de desarrollo industrial español a través del impulso local.

- El Ayuntamiento pide por enésima vez más agentes del Cuerpo Nacional e Policía.

- Protección Civil organizó unas jornadas internacionales sobre rescate y salvamento con perros.

- Getafe acogió su primera Feria de Antigüedades.
- GISA ejemplo de desarrollo industrial junto con Barcelona.

- El Club de Ultraligeros logra un papel honroso en el Campeonato de Europa.

- Éxito del Festival Benéfico contra la Anorexia y la Bulimia.

- El Ayuntamiento organiza cursos de árabe para funcionarios.

- Dieciocho asociaciones participaron en la I Feria de Ayuda Mutua y Salud.

- Bellas Artes informará favorablemente sobre las obras del entorno de la Catedral.

- La Comunidad informará favorablemente sobre el Plan General y los grandes colectores.



Los vecinos podrán navegar por la red de forma gratuita

Los vecinos podrán navegar por Internet gratuitamente en todos los centros cívicos a través del nuevo programa denominada Redint. Son en total cien puestos gratuitos de Internet ya que en el Centro de Empresas hay otro puesto para los usuarios de este centro. Se trata de un servicio para todos los vecinos ya que aunque no estén familiarizados con la informática, se ofrecerán cursos de formación de nuevas tecnologías. El proyecto está financiado al 50% por el Ayuntamiento y la Comunidad de Madrid.

Está a disposición de los vecinos un completo programa de formación desde el nivel más básico de alfabetización informática.



Getafe Norte y Perales tendrán Centros Cívicos

El Ayuntamiento acometerá la construcción en breve de dos centros cívicos uno en Getafe Norte y otro en Perales del Río. El de Getafe Norte es más necesario por cuanto este barrio no cuenta con un centro social de estas características. Ambos edificios tendrán un total de 2.300 metros cuadrados construidos cada uno.

Se trabaja en el diseño de estos centros que contarán con un salón de actos con 300 plazas fijas, escenario, camerinos y cabina; mediateca, biblioteca, ludoteca, gimnasio, sala de danza, yoga, tai-chi, sala de tercera edad, aulas taller de cerámica con horno, pintura, cocina, despacho y salas para entidades y asociaciones.



Se construirá un centro de recursos juveniles en el solar del antiguo colegio El Greco

El Ayuntamiento ha derribado el antiguo colegio El Greco para construir un nuevo Centro de Recursos Juveniles. Para ello ha enviado a todos los colegios de arquitectos la idea para que los arquitectos jóvenes envíen sus proyectos. Hasta la fecha se han presentado alrededor de 200 solicitudes para un proyecto que tendrá una superficie de 6.100 metros cuadrados.

El Ayuntamiento termina de pagar el enterramiento de la vía sin que fomento pague los 4.120 millones que le correspondían

Con la aprobación en Pleno de una Addenda de alrededor de 900 millones de pesetas, dentro del ejercicio presupuestario del 2002, el Ayuntamiento saldó la deuda contraída por el Enterramiento de la Vía Férrea, que al final ha supuesto una inversión de 12 360 millones de pesetas, de los que el Consistorio ha pagado la mitad y la el otro 50% ha corrido a cuenta de las arcas de la Comunidad Madrileña. El Ministerio de Fomento, que en su día se comprometió mediante un convenio firmado a pagar una tercera parte no ha realizado ningún desembolso, dejando de pagar 4.120 millones de pesetas. Tras tres años de destinar partidas presupuestarias, el Ayuntamiento de Getafe ha cumplido todos los plazos y requisitos firmados en su día para enterrar la vía, una obra que ha supuesto un cambio radical para la ciudad de Getafe.



Más de 3.500 alumnos hacen cursos de Educación Vial

Más de 3.500 alumnos y alumnas de educación infantil y primaria hicieron los cursos de educación vial. 1.176 alumnos y alumnas de educación infantil pertenecientes a 30 centros han participado en este programa al igual que 1.301 de tercero y 1.118 de sexto de primaria. En este programa se han incluido también las conferencias sobre seguridad vial.

El Gobierno Municipal exige la plena escolarización de los niños menores de tres años

El Pleno aprobó exigir a la Comunidad de Madrid la plena escolarización de los niños y niñas menores de tres años dentro de una iniciativa legislativa de los Ayuntamientos para lograrlo. En esta petición se argumenta que "esta iniciativa popular se realiza ante la carencia de estas plazas en la comunidad y el total abandono por parte del Gobierno Regional que tiene las competencias".

- Más de ochocientas personas asistieron a la presentación del Plan General de Ordenación Urbana.

- Se enterrarán las líneas de alta tensión en la Alhóndiga y San Isidro y varios transformadores en todo Getafe.

- Alcaldes del sur presentaron un proyecto europeo para integrar laboralmente a los colectivos más desfavorecidos.

- Veintisiete mujeres reciben formación para atender comedores escolares.

- Aprobados provisionalmente los presupuestos municipales que ascienden a 143 millones de euros.

- Siete colegios abren los sábados para los niños de 3 a 12 años.

- Según la Memoria del Plan Municipal de Drogas, un 64% de personas rehabilitadas encuentra trabajo.

- El Ayuntamiento cede una parcela para construir una residencia para mayores en Perales del Río.

- Alrededor de mil niños corrieron la prueba.

y además...



El Plan de Residencias Sociales en avanzado estado de ejecución

El Plan de Residencias Sociales que impulsa el Gobierno Municipal en colaboración con la Comunidad de Madrid está en avanzado estado de ejecución, con diez nuevas infraestructuras destinadas a equipamientos residenciales y Centros de Día, en un total de diez, distribuidas por los diferentes barrios de Getafe. Si a esto se le añaden las ya consolidadas, como son una residencia de 3ª Edad en el Sector III, el Centro de Discapacitados Psíquicos en el mismo barrio, los Centros de Día de Padre Blanco y Avenida de las Ciudades, los Clubes de la 3ª Edad Municipales de los Centros Cívicos, las sedes de la Asociación de Mayores y las dos Residencias Privadas existentes en Perales del Río.



Getafe fue la sede de la I Convención Socialista de Empleo

Getafe fue en noviembre la sede de la I Convención Socialista de Empleo que tuvo lugar en la Universidad Carlos III. Durante tres días las políticas de promoción de empleo y su aplicación estuvieron en los debates y mesas en las que participaron, entre otros, Rafael Simancas, Ramón Jauregui, Jordi Sevilla, Alvaro Cuesta y Jesús Caldera.

Los delitos han descendido en Getafe un 17% en octubre de este año con respecto al mismo mes del año pasado

La Junta Local de Seguridad hizo un balance del índice de delitos con respecto al pasado año. En este balance se pudo comprobar cómo los delitos han descendido en nuestro municipio un 17% con respecto a los datos de octubre de 2001. Asimismo en esta Junta se observó cómo se ha producido un descenso del fenómeno denominado como "botellón". Al respecto se han tramitado 60 expedientes por consumo de alcohol en la vía pública y 6 por venta de alcohol a menores. Asimismo se comprobó que dispositivos especiales montados con respecto a delitos de robo en el interior de vehículos y de viviendas ha producido un descenso del 40%.



Javier Urra, Coral Bistuer, Espido Freire, Cristina del Valle, el padre Angel de Mensajeros de la Paz, y Soledad Mallol leyeron públicamente los derechos de los niños

Personas relevantes de la cultura, el periodismo, la literatura, el deporte y la infancia protagonizaron una lectura pública el 20 de noviembre de los artículos que componen los *Derechos de los Niños y las Niñas*. Más de doscientos niños siguieron unas veces más atentamente que otras a esta lectura. Este acto se enmarca dentro de una jornada lúdica donde estos niños hicieron entrega de juguetes, donativos y cartas para los niños nicaragüenses.



La asociación de vecinos El Caserío de Perales preocupada por la destrucción del patrimonio arqueológico

La asociación de vecinos El Caserío de Perales mostró el pasado mes su preocupación por la posible destrucción del patrimonio arqueológico en Perales con la construcción de las grandes infraestructuras del Ave y la M-50. Esta preocupación la han mostrado en una rueda de prensa ofrecida tras el hallazgo de un esqueleto humano enterrado al parecer hace más de 4.000 años, concretamente de la edad del bronce. En una obra sencilla de gas natural han aparecido "decenas de fondos de cabañas con restos de cerámica, huesos, dientes, utensilios y el esqueleto completo".

- *Hipercor se instala en Getafe.*

- *Por fin se rehabilitará el polígono de Los Angeles.*

- *Tres colegios públicos abrirán en días no lectivos y vacaciones escolares.*

- *IU de Getafe pide la salida de esta formación del Gobierno Vasco.*

- *Isabel Gemio presentó la campaña de solidaridad, Getafe, una ciudad, un hogar. Una campaña para buscar hogar a 2.357 niños y niñas.*

- *Getafe aumenta el suelo industrial en 750.000 m².*

- *Las Asociaciones y el Ayuntamiento trabajan para sensibilizar a la población en el Día del Discapacitado.*

- *Con el taller "Educando a solas" se promueve la ayuda mutua en situaciones complicadas.*

- *"Con manos de mujer", una exposición que reivindica la artesanía como integración al mundo laboral.*

GETAFE, CON NOMBRE, EN MAYÚSCULAS



CÁNDIDO MÉNDEZ Y JOSÉ MARÍA FIDALGO, SECRETARIOS GENERALES DE UGT Y CC.OO. recibieron en octubre en la plaza de la Constitución de nuestra localidad a los trabajadores andaluces que vinieron a Madrid andando en protesta por la Reforma Laboral decretada por el Gobierno Central

JOSÉ LUIS RODRÍGUEZ ZAPATERO estuvo en Getafe en tres ocasiones, la primera de ellas visitó Construcciones Aeronáuticas, SA (CASA) con el objetivo de reforzar los proyectos de la aviación española en Europa; en el verano asistió al partido del Getafe con la Cultural Leonesa, y ya en otoño estuvo en la Universidad Carlos III donde pronunció una conferencia multitudinaria en un Aula Magna abarrotada.



ERNESTO SÁBATO Y JOSÉ SARAMAGO llenaron de emoción y literatura el Aula Magna de la Carlos III con motivo de la entrega de la Medalla de Honor de esta Universidad al primero de ellos. Sábato autor genial de "El túnel" y "Sobre héroes y tumbas", entre otras obras, emocionó a los presentes con sus lágrimas y el Nobel portugués en un discurso sin apuntes demostró la grandeza de palabras como "amistad, libertad y compromiso".

GASPAR LLAMAZARES visitó la fábrica Jhonn Deere el 3 de junio. Después de hacer un recorrido por las naves de producción mantuvo una reunión con el Comité de Empresa.

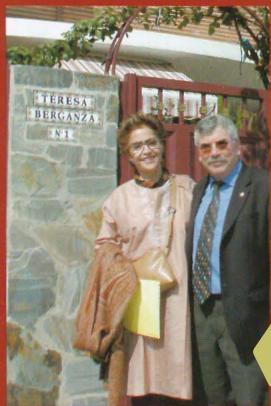

TERESA BERGANZA y su hija **CECILIA LAVILLA** protagonizaron uno de los momentos más emocionantes y solidarios del año en la Gala que en beneficio de UNICEF tuvo lugar en octubre en el García Lorca.



JOAQUÍN LEGUINA, demógrafo, economista y ex presidente de la Comunidad de Madrid presentó el libro «Getafe en perspectiva», un libro blanco para el desarrollo de la ciudad elaborado por la Oficina del Plan Estratégico Getafe 2010. El volumen aporta información y un análisis estadístico de la realidad.



Rocío Jurado, Lolita y Estrella Morente.

- María del Mar Bonet
- Fernando Delgado
- Cristina del Valle
- Estopa
- Rosa
- Espido Freire
- Carmen Linares
- Isabel Gemio
- Javier Urra
- Padre Ángel
- Coral Bistuer
- Soledad Mallol



Y además ...

álbum de un año

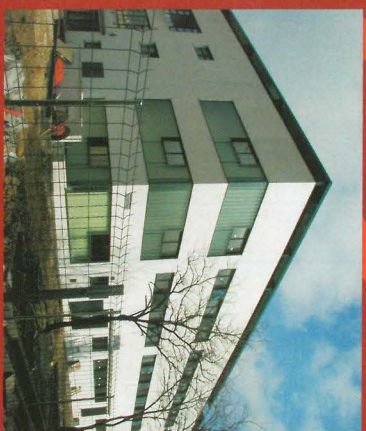
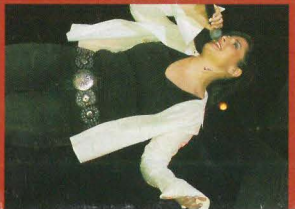

visita nuestro nuevo sitio web: ayto-getafe.org

Ne