

Getafe

JULIO, 1982

NUMERO 25

BOLETIN INFORMATIVO

DEL AYUNTAMIENTO

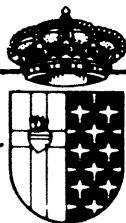

Gran éxito de la Campaña Pro-Hospital.

En agosto empezarán las obras del Hospital de Getafe

Más de 35.000 tarjetas de los getafeños se han recibido en el Ministerio de Sanidad, con lo que se ha logrado activar el expediente del Hospital, que estaba paralizado.

La construcción del Hospital de Getafe puede comenzar a finales del próximo mes de agosto, puesto que los proyectos ya han sido paralizados y las obras han salido a concurso, con un plazo de un mes y medio.

Situado en terrenos del Sector Tres, en el cruce de las carreteras de Toledo y Leganés, el nuevo Hospital ocupará una extensión de 60.000 metros cuadrados. Tendrá una capacidad de 450 camas y estará dotado de la práctica totalidad de los servicios sanitarios, incluido maternidad.

La finalización de las obras está prevista para 1984, con un cálculo de asistencia a cerca de 300.000 personas, entre los vecinos de Getafe, Parla, Pinto, Torrejón de Velasco, Valdemoro, Ciempozuelos y San Martín de la Vega.

El presupuesto del Instituto

Aspecto de la fachada principal del Hospital de Getafe

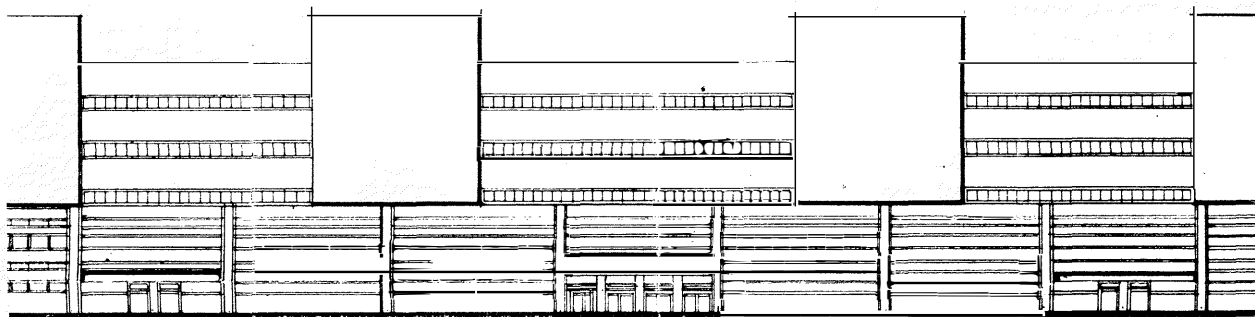

Nacional de la Salud para la realización del Hospital de Getafe es de 1.900 millones de pesetas. La construcción y puesta en marcha de este centro sanitario contribuirá a evitar la gran masificación que existe en el 1.º de Octubre, hasta ahora el único hospital de la Zona Sur de Madrid.

Sin embargo, Getafe necesita aún reforzar más la calidad de

sus servicios sanitarios. Por esto, el Ayuntamiento solicita una vez más la colaboración de todos los vecinos para conseguir que el INSALUD construya el ambulatorio de la Alhóndiga y el consultorio de las Margaritas, puesto que ya se han cedido los terrenos para ello y el Ministerio tiene aprobados estos presupuestos. Con estos dos centros, el Ambulatorio de Los Angeles dejaría de estar

tan saturado y nuestra ciudad estaría cubierta sanitariamente.

Las gestiones del Ayuntamiento, el alcalde de Getafe, Jesús Prieto y el concejal de Sanidad, Jesús Neira y la colaboración de todos los vecinos con su activa participación en la Campaña Pro-Hospital, han culminado en esta importante realidad de hoy: Getafe tendrá su hospital en funcionamiento para 1984.

Fiesta de la Policía Municipal



El pasado día 24 de junio la Policía Municipal de Getafe celebró la fiesta de su patrón: San Juan.

Los actos comenzaron con el pase de revista de las fuerzas, por parte del alcalde y el jefe de la Policía Municipal.

Posteriormente se entregaron en el Salón de Actos del Ayuntamiento las menciones especiales que la Policía Municipal concede cada año a aquellas personas que se distinguen por sus servicios a la comunidad. Estas menciones se concedieron a Francisco López, Jesús Montiel y Eugenio Montesinos, miembros del cuerpo de la Policía Municipal de Getafe, a la Coordinadora de Minusválidos, a la Asociación de Antiguos Alumnos del Colegio Ortiz Echagüe, al que fue Comisario de Getafe, Pedro Iglesias y a Jesús Prieto, alcalde de Getafe, al que se le concedió la mención por unanimidad.

A los actos acudieron las autoridades civiles y militares de la ciudad, así como los representantes de las diversas organizaciones vecinales.

Posteriormente todos los miembros de la Policía Municipal celebraron una fiesta campera en la que hubo vaquillas, chapuzones, etc.

Admitida a trámite la querrela contra «Acción Getafense»

El Juzgado de Instrucción número 6 de Madrid ha admitido la querrela criminal por injuria y calumnia que el Ayuntamiento de Getafe ha interpuesto contra Angel del Río López, articulista de la revista de información local «Acción Getafense».

Esta querrela fue puesta por el Ayuntamiento a raíz de un artículo que apareció en esta revista, en el que se atacaba gravemente a la dignidad personal de los miembros del Gobierno Municipal.

Angel del Río López ha sido llamado a declarar por el Magistrado del Juzgado de Instrucción número 6 en relación a este artículo firmado por él.

agenda

DEPORTES

Cursillo de natación.—Segunda quincena de junio, julio, agosto y primera quincena de septiembre. Piscinas del Polideportivo San Isidro, Piscina Municipal de las Margaritas y Piscina del Colegio «Ciudad de Getafe».
Las clases son de una hora diaria, de lunes a viernes. **Precios:** de 4 a 7 años, 800 pesetas; de 7 a 14, 700 pesetas; más de 14 años, sin límite de edad, 1.300 pesetas.

BALLET

Días 8, 9 y 10 de junio.—Actuación del Ballet de Luis Rufo. Centro Municipal de Cultura a las 8 de la tarde. Entrada: 200 pesetas.

DANZA

Clases de Danza Contemporánea.—Por el profesor Luis Rufo. Martes y jueves de 6,30 a 8 de la tarde en la Casa de la Juventud. Calle Guadalajara, 1. Precio: 500 pesetas mensuales.

Mis reportajes sobre Lanza

Ante el gran interés que está despertando en Getafe la figura de Silverio Lanza, gracias a estos reportajes que José Manuel Domínguez Rodríguez publica periódicamente en este Boletín Municipal, que se demuestra por las cartas que el autor recibe acerca de este tema, en este nuevo reportaje se da contestación a algunas de estas cartas, aclarando muchos aspectos del escritor getafense.

4. LA VIDA MARINERA DE JUAN AMOROS

«Mi estimado y anónimo lector del boletín "GETAFE":

Prefiero que su gratitud se dirija también al Ayuntamiento de Getafe por ofrece la oportunidad de que se puedan publicar aspectos hasta ahora ignorados de Silverio Lanza.

Me satisface que los datos que vengo deparando le sean de tanto interés como manifiesta. Pasemos al punto en que basa su discrepancia con migo, y del que le "gustaría más aclaraciones". Dice poseer "un libro en donde consta como casi comprobado que Silverio Lanza llegó en la Armada a Alférez de Navío". En honor a la verdad histórica, lo que si es cabal y documentalmente asegurado es que Juan Amorós no pasó de ser simple guardiamarina de segunda clase. De ello puede usted mismo cerciorarse con suma facilidad; basta con que consulte el expediente que obra en el Archivo del Cuartel General de la Armada. De todas formas, si le resultase más cómodo, sepa que en mi casa tiene a su disposición una fotocopia de todo ese expediente.

Como presumo su gran curiosidad por la figura de Lanza, y asimismo le "gustaría más aclaraciones" relativas a la vida del marinero, me veo compelido a complacerle. Lo que lamento es que, dada la comprensible limitación de espacio, no pueda ser más lato. Así, pues, en forma muy seria restricta paso a ofrecer un compendio de algunos datos de la vida del futuro "Silverio Lanza" durante su corto tiempo de servicio en la Marina».

El aspirante Juan Amorós se examina en la Escuela Naval Flotante; obtiene el segundo puesto, con 98,75 puntos (9 al 18 de diciembre de 1875). Cae enfermo de viruela confluyente (15 de enero de 1876). Solicita demora de embarque por encontrarse enfermo (27 de enero). Con veintiún días de retraso con respecto a sus dieciséis compañeros de promoción, embarca, al fin, en la fragata «Blanca», fondeada en Cartagena (21 de febrero). Durante más de dos meses permanece enfermo a bordo (octubre a diciembre). Pide prórroga de exámenes por no haber podido asistir a las clases mientras duró su enfermedad (22 de diciembre). Embarcado en la fragata «Vitoria», en Cartagena, adolece de hemorroides externas (febrero de 1877). Solicita un permiso para curarse (19 de febrero). Permanece casi tres meses en Madrid (febrero a mayo). Se reincorpora al servicio, en la fragata «Blanca» (21 de mayo). Inicia un permiso de 13 días por fallecimiento de su madre (21 de septiembre). Reincorporación, en la fragata «Numancia» (4 de octubre). Nueva licencia de veinte días, para volver a Madrid por asuntos testamentarios (11 de octubre). Regresa a bordo (31 de octubre). Prácticas de navegación en la «Ferrolana» (diciembre). Enfermo de amigdalitis (enero de 1878). Enfermo con pleurodinia (abril). Licencia de 16 días para curarse en Madrid (14 de abril). Reincorporación en la «Numancia» (1 de mayo). En Mahón enferma con dolores de pecho, sin diagnóstico claro (12 de mayo). Solicita dos meses de licencia a fin de someterse a curación (14 de mayo). Sale paña Avila donde se encuentra su hermano Narciso; es su último día en el mar (18 de mayo). Solicita una prórroga adicional de otros dos meses, por no haber mejorado (20 de junio). Se estudia el expediente del guardiamarina (4 de julio). Se desestima la solicitud (11 de julio). Desde Madrid pide la licencia (6 de agosto). S. M. el Rey concede la licencia absoluta solicitada por el guardiamarina de segunda clase, Juan Amorós y Vázquez de Figueroa (9 de agosto).

Como obviamente puede colegir, la vida en el mar del que llegaría a ser «Silverio Lanza» estuvo muy marcada por el flébil signo de la enfermedad. Este motivo fue el impedimento por el que Amorós no pudo proseguir la apenas iniciada carrera de marino, al que se sentía fuertemente llamado por la tradición familiar. No obstante, este evento en manera alguna debe ser decepcionante para cuantos nos subyuga la figura de Lanza. Porque si la carencia de salud frustró su aspiración militar, quizás fue este percance el que hizo posible que surgiese la formidable faceta del literato. Y ésta es la que más ha de interesarnos a los estudiosos de Silverio.

Confiando en llegar a conocerle personalmente, cuente con la amistad fundada en una común afición, de su amigo.

José M. Domínguez Rodríguez

TELEFONOS UTILES

Casa de la Juventud	682 14 60
Casa de la Cultura	681 60 62
Policía Municipal	681 33 62
Casa de Socorro	682 29 74
Bomberos	696 07 08
Comisaría	695 76 39
Guardia Civil	695 01 70
Ambulatorio	695 77 71
Cruz Roja	695 60 47
Ayuntamiento	695 03 04
Taxis	695 10 05
Centro Municipal de la Salud	681 51 76
Laboratorio Municipal	681 53 86
Ambulatorios:	
Avenida de los Angeles	695 77 71
Ramón y Cajal	695 91 96
1.º de Octubre	469 76 00
Urgencias 1.º de Octubre ...	460 36 62
Psiquiátrico «Alonso Vega»	734 61 00
Alcohólicos Anónimos	681 51 76
RENFE	
(Alicante línea Madrid)	695 82 94
	695 01 67
Servicios Técnicos	682 20 11
Servicio Municipal de limpieza	682 20 38

Habrá un Centro de Formación Profesional Ocupacional en el Sector 3

En la Sesión Extraordinaria del Ayuntamiento Pleno del día 25 de junio, la Corporación aprobó la cesión de terrenos para la construcción de un Centro de Formación Profesional Ocupacional.

Estos terrenos, en total 15.000 m.², pertenecientes al Sector 3, serán cedidos al Instituto Nacional de Empleo, organismo dependiente del Ministerio de Trabajo, para la instalación de una escuela de Formación Profesional.

Los Centros de Formación Profesional Ocupacional se destinan a la enseñanza, eminentemente práctica, de los diversos oficios o trabajos.

Con este nuevo proyecto que llevará a cabo el Instituto Nacional de Empleo, tras la cesión de los terrenos por el Ayuntamiento, se da un paso más en el total equipamiento de nuestra ciudad, y en concreto, del Sector 3, lo que en el futuro será el "Nuevo Getafe", ya que las obras de construcción de viviendas empiezan en este mes de julio.

RENFE: nuevo apeadero para Getafe y cerramiento de toda la vía férrea

drán que desplazarse hasta la antigua estación para coger el tren.

Además se va a conseguir un importante aumento de la seguridad de todos los ciudadanos mediante el vallado de toda la línea férrea que atraviesa Getafe, lo que evitará más de un susto y algún que otro accidente.

Sólo cabe esperar que todos los vecinos respeten estas normas de seguridad que representan las vallas y no las corten para evitar-se andar unos metros más.

El transporte férreo de Getafe-Madrid y viceversa, mejorará sensiblemente con la construcción inmediata de un nuevo apeadero en el barrio de Las Margaritas.

Esto va a suponer una mayor rapidez y comodidad en el transporte de nuestra ciudad, ya que quedará mejor cubierto el servicio, y los vecinos de Las Margaritas o Juan de la Cierva no ten-

Getafe



EPOCA II JULIO, 25

Dirección:
Jesús Prieto de la Fuente
Redacción y Diagramación:
Teresa Gutiérrez Lera

Fotografía:
José Lamuedra y José Manuel Gil
Edita:

ILMO. AYUNTAMIENTO DE GETAFE
Depósito legal: M. 3.742-1975
Imprime y compone:
Gráficas CATENA (Getafe)
DISTRIBUCION GRATUITA

Centro Municipal de la Salud

Campaña de Salud escolar

La campaña de revisiones dentales hecha a 4.000 niños de 1.º, 3.º y 5.º de EGB de nuestra ciudad, ha tenido unos resultados alarmantes: los niños getafeños tienen una media de tres caries.

El grupo que ha realizado estas revisiones, va dirigido por una odontóloga, apunta como causa la carestía de los empastes, ya que no están incluidos en las prestaciones de la Seguridad Social, un exceso de azúcar en la alimentación, la falta de higiene dental y la escasa fluorización de las aguas que consumimos.

Dentro de esta campaña de salud escolar se han realizado una serie de cursos de nutrición, que han consistido en la formación de monitores que, a su vez, darán nuevos cursos, con la intención de conseguir una alimentación más sana tanto para los niños como para los adultos, ya que una buena alimentación puede prevenir múltiples enfermedades. La formación de mentación puede prevenir múltiples enfermedades.

Otro de los trabajos de esta campaña ha consistido en la vacunación de 1.450 niños de Getafe, para que no tuvieran que

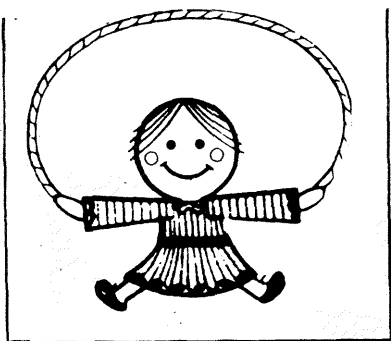

desplazarse a Madrid. Se han puesto las vacunas de difteria, tétanos, polio y rubeola.

El objetivo de esta "Campaña de Salud Escolar" ha sido el de cambiar el aspecto sanitario. Para esto se ha tenido en cuenta, no sólo la técnica, sino la participación ciudadana, que ha sido importante, ya que los grupos se han formado con padres y madres que han colaborado voluntariamente. Con esto se pretende conseguir la formación sanitaria de los getafenses, la prevención y vigilancia de la enfermedad, en contra de la política de la Seguridad Social, que es básicamente asistencial, y tiene poco en cuenta la prevención.

Cesión de terrenos para construir cinco centros de EGB en el Sector 3

Un total de 54.435 m.² serán cedidos por el Ayuntamiento al Ministerio de Educación para la construcción de 5 colegios de Enseñanza General Básica. En los terrenos del Sector 3, el futuro "Nuevo Getafe", al ser aprobada por el Ayuntamiento Pleno la moción presentada por la Alcaldía en este sentido.

Esta cesión tiene como objetivo cubrir con la suficiente antelación la necesidad de plazas escolares que se producirán cuando las viviendas del Sector 3 estén construidas que, en principio, se pre-

vee que será en el año 84.

Para este año, habrá viviendo en el "Nuevo Getafe" muchos miles de niños, ya que el cálculo de una sola cooperativa supone que habrá un total de 1.700 niños de edades comprendidas entre los 3 y los 5 años, para el curso 84/85.

Con esta previsión, el Ayuntamiento hace la cesión de sus terrenos al Ministerio, con la intención de que todos estos niños tengan una plaza escolar segura cuando ocupen sus nuevas viviendas.

Este verano, la cultura vuelve a las calles



Por medio de estas Campañas Culturales de Verano, los vecinos de Getafe pueden disfrutar directamente de la auténtica cultura popular en todas sus facetas.

De nuevo el Ayuntamiento va a poner en marcha la Campaña Cultural de Verano.

Este año teniendo ya la experiencia de las dos Campañas anteriores, todos esperamos ofrecer unos espectáculos de mayor calidad y en mejores condiciones.

Lo que no ha cambiado han sido los objetivos: acercar a los ciudadanos a la Cultura, para que puedan participar en ella de una forma directa, no como simples espectadores.

Durante todo el mes de agosto, las calles de Getafe se convertirán, una vez más, en escenarios teatrales, para ofrecer a todos aquellos que, por cualquier motivo no están de vacaciones, la posibilidad de pasar un rato agradable.

El programa de este año va a ser más completo que los ante-

riores; desde cine y teatro, tanto para adultos como infantil, hasta flamenco, zarzuela, recitales, y por supuesto, ballet, ya que el año pasado tuvo gran éxito.

Para esta tercera edición de la Campaña Cultural de Verano, se ha hecho un esfuerzo importante a la hora de ofrecer a los vecinos una mayor comodidad, para poder participar y disfrutar mejor de los espectáculos. Así, todos los actos se harán en recintos cerrados, aunque al aire libre, donde los espectadores puedan estar cómodamente instalados.

En el próximo número de este Boletín Municipal, se ofrecerá una información detallada de todos los actos, lugares y espectáculos de esta Tercera Campaña Cultural de Verano organizada por el Ayuntamiento de Getafe.

Nuevas asignaciones para la Corporación Municipal

El Pleno del Ayuntamiento aprobó recientemente la propuesta que contempla la aplicación de las asignaciones, para 1982, de los miembros de la Corporación Municipal.

Estas asignaciones estaban previstas en el presupuesto Municipal Ordinario para este año, aprobado el 17 de diciembre de 1981.

Las asignaciones del Alcalde y los concejales queda de la siguiente forma:

Don Paulino Jesús Prieto de la Fuente, Alcalde-Presidente 106.900 pesetas; D. Pedro Castro Vázquez, D. Jesús Neira Salazar, D.^a María del Carmen Ferrero Torres, Don José Luis Rivas Cabezuelo, Don Adolfo Gilaberte Fernández, Don Julián Serrano López, D. Carlos

Eleuterio merino Pavón, y Don Bautista Pérez García 86.200 Ptas. D. Domingo Gil Núñez 75.300 Ptas. D. Luis Yubero Romano y Don Sebastián Carro Sánchez 23.500 pesetas; D. Eduardo Ponce Martínez, D. Jesús Urbán Samerón, D. José Luis García Vega, Don Alfonso Romero, D. Constantino Peralta Sánchez, D. Agustín Gallego Paniagua, D. Cándido Toribio Alonso, 16.300 Ptas.; Don Manuel Fernández Gómez, Doña Josefa Vázquez Ponce, D. Vicente Gabriel Minguito y D. Victorino Peña Rodríguez, 12.600 Ptas.

Estas cantidades son mensuales y de ellas se descuentan los porcentajes de los correspondientes impuestos.

nuevo libro sobre Getafe

La Joven Cámara Económica de Getafe ha editado un libro sobre la Ermita de la Concepción de nuestra ciudad.

El libro es una completa historia de esta antigua y pequeña iglesia, tan unida a la propia historia de la ciudad de Getafe.

Su autor, Marcial Donado, es uno de los vecinos de Getafe que más se han preocupado por divulgar sus conocimientos sobre la historia de nuestra ciudad, para conseguir que todos los getafenses recuperen su identidad a través de su propia historia como pueblo.



El Parque Municipal de Getafe será uno de los más grandes de la Provincia

Próximamente se pondrá en marcha la realización del Parque Municipal de Getafe, ya que los técnicos han finalizado los proyectos.

Este parque, que en su conjunto contará con 700.000 metros cuadrados, irá enclavado en terrenos del Sector 3, y su realización está prevista para ser hecha en dos fases.

En la primera fase, que estará terminada en este año, se tratarán los primeros 200.000 metros cuadrados, con un presupuesto, ya aprobado, de 140 millones de pesetas.

Esta primera zona que se va a tratar es la más cercana a Getafe y al nuevo Polideportivo Municipal que se prevé inaugurar en pocos meses.

Este Parque Municipal, que, por su extensión, se convertirá en una especie de "Parque del Retiro" para Getafe y los pueblos de alrededor, ha sido proyectado con idea de ofrecer un lugar de máxima utilización para todos los ciudadanos.

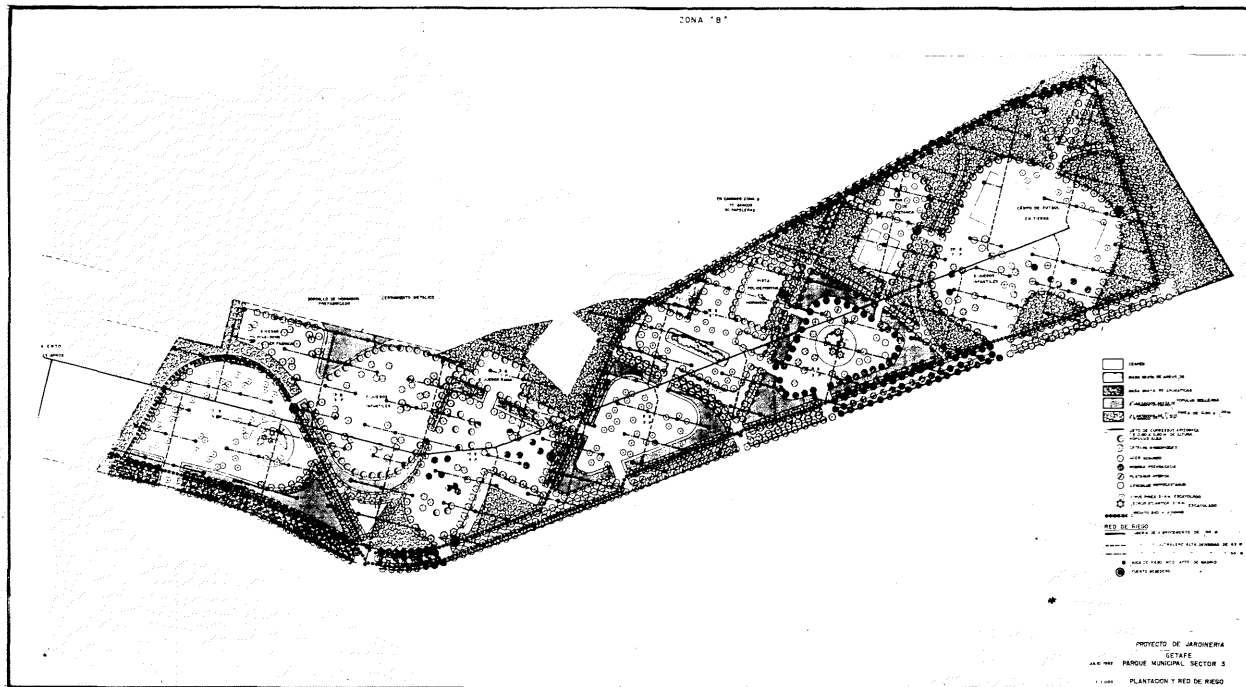

Por esto, no sólo va a contar con césped y árboles, sino que además tendrá zonas de juegos de mesa y áreas de reunión, lugares donde se puedan organizar espectáculos al aire libre, zona de paseo, de juegos infantiles, etc. Además tendrá un área de-

portiva que comprende un campo de fútbol, mesas de ping-pong, pistas polideportivas, circuito de footing y bicicletas, pista de petanca y boleras.

También se ha reservado una superficie destinada para aparcamiento de vehículos, con una

capacidad de 250 plazas, que se realizarán en una segunda fase.

Este Parque Municipal, uno de los más grandes de la provincia, va a ser, sin duda, un verdadero pulmón para esta zona Sur de Madrid, que tan escasa ha estado de zonas verdes.

Demostración aérea en C.A.S.A.

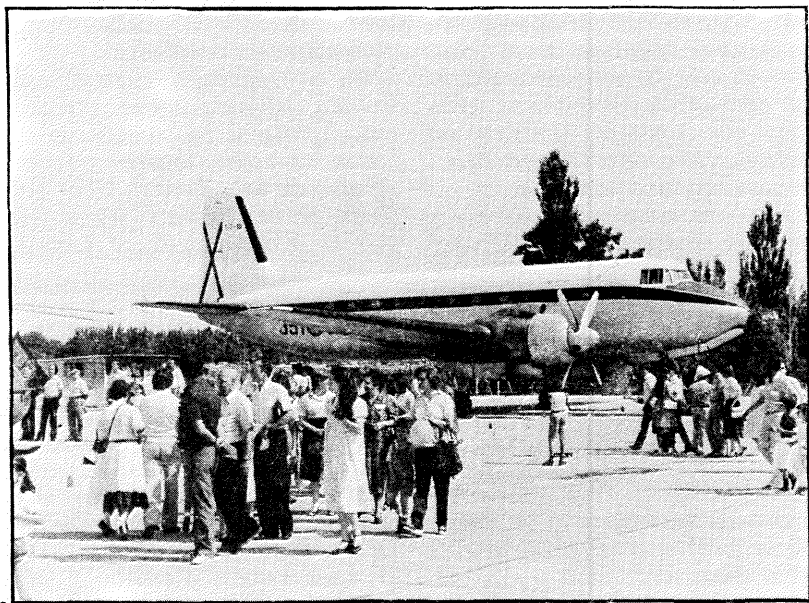

Construcciones Aeronáuticas de Getafe ofreció el pasado día 27 una jornada de demostración aérea para todos los trabajadores de la empresa, que acompañados de sus familiares acudieron a la fábrica este día especial.

C.A.S.A. es la empresa más antigua de Getafe y una de las más importantes a nivel nacional, siendo esta factoría de Getafe la mayor de las que la empresa posee. Construcciones Aeronáuticas es la principal suministradora de material aéreo para el Ejército, además de exportadora para otros países.

En la demostración participaron los últimos modelos de aviones de construcción propia y una serie de expertos pilotos que hicieron múltiples acrobacias ante el asombro de todos los espectadores.

En la demostración participaron los «Aviocar» y los «C-101» fabricados por C.A.S.A., además de otros modelos de avión como los «Fantom», «Harrier», «Mirage», etc.

Hubo también una exhibición de paracaidismo realizada por un importante Club.

Gran éxito de la Escuela de Verano

El día 25 se clausuró la Segunda Escuela de Verano de Getafe y la Zona Sur.

Tras cinco días de intensos trabajos, la Escuela se ha considerado un éxito. En ella han participado profesionales, no sólo de Getafe, sino de otros pueblos de la Zona Sur de Madrid, que intentaron buscar nuevos caminos para conseguir una mejor enseñanza en nuestras ciudades.

Aunque este objetivo no se puede ver inmediatamente, lo que sí es un éxito rotundo ha sido abrir el camino al debate y la discusión para buscar soluciones entre todos, y ofrecer un importante servicio a la comunidad, a través de una mejor enseñanza.



Una de las actividades más interesantes de la Escuela de Verano son los distintos talleres. La fotografía nos muestra un taller de artesanía donde se aprende a hacer muñecos de «fabricación propia».