

# GETAFE

## EXPRES

Directora: Soledad Galiana

Número 93 - 4 de octubre de 1990

50 ptas

Semanario Informativo

Cuatro nuevas carreras para el campus de Getafe

# Reestreno en la Carlos III



170 millones para  
la Avenida de las Ciudades

**LA COMUNIDAD  
DE MADRID INVIERTE  
EN GETAFE**

Nicolás Piñeiro:

**"LO DEL HOSPITAL  
DE GETAFE ES  
UNA TOMADURA  
DE PELO"**



# Calidad de vida

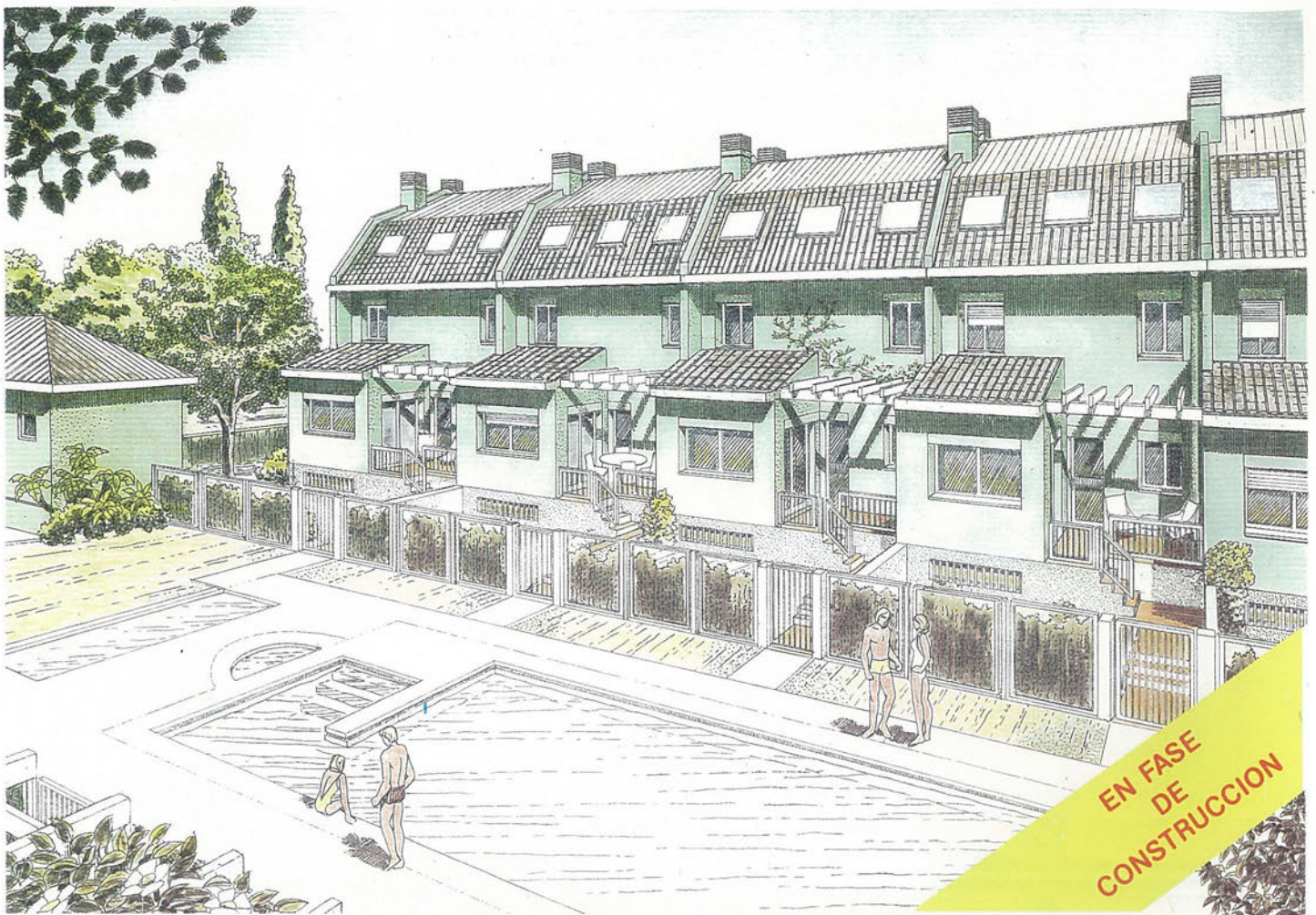

## CONJUNTO RESIDENCIAL

# 26

VIVIENDAS UNIFAMILIARES DE CARÁCTER SINGULAR  
CON UNA SITUACIÓN «EXCEPCIONAL»

- Amplia zona ajardinada privada
- Piscina exterior con solarium
- Pista de paddle-tenis
- T.V. vía satélite
- Cuidado diseño interior y exterior

Construye y promueve



Construcciones Técnicas  
**HERBA**, S. A.

C/. Escaño, 27 • Teléfs.: 682 24 36 - 682 25 13 • GETAFE



**...OTRAS NOTICIAS**

**SE FIRMÓ EL ACUERDO CON OBRAS PÚBLICAS PARA LA CONSTRUCCIÓN DE LOS ACCE-SOS AL HOSPITAL, MIENTRAS EL INSALUD AFIRMA QUE LA DEUDA CON LA CONSTRUCTORA HA SIDO PAGADA.**  
**PÁG. 11**

**LA UNIVERSIDAD CARLOS III REANUDA EL CURSO.** Reportaje gráfico sobre las nuevas instalaciones docentes del campus de Getafe.  
**PÁGS. 18-19**

**LAS CASAS MILITARES DE JUAN DE LA CIERVA RECIBEN AGUA EN MAL ESTADO**  
**PÁG. 9**

**FERMÍN NOVILLO, UN TENISTA INTERNACIONAL PARA GETAFE**  
**PÁG. 29**

## SECCIONES FIJAS

**PÁG. 5  
EDITORIAL**

**PÁG. 7  
VISOR**

**PÁG. 21  
GETAFE  
HABLA**

**PÁG. 23  
SUCESOS**

**PÁG. 25-27  
DEPORTES**

**PÁG. 31  
GUÍA**

**PÁG. 33  
HURGANDO  
EN LA  
HISTORIA**

**PÁG. 34  
PASATIEMPOS**

## GETAFE SIGUE CONTANDO PARA LA COMUNIDAD AUTÓNOMA DE MADRID

A pesar de las declaraciones del alcalde de Getafe, Pedro Castro, que señalaban que Getafe no recibía ayudas comunitarias desde el mes de noviembre de 1989, la Comunidad de Madrid afirma que los objetivos e inversiones del plan Trienal que firmó con el ayuntamiento el pasado año siguen llegando a la localidad.

**PÁG. 13**

## NICOLAS PIÑEIRO, LIDER DEL PRIM, CRITICA LA GESTIÓN COMUNITARIA PARA LA ZONA SUR

Según Nicolás Piñeiro, la zona sur sigue siendo desatendida desde el gobierno de la Comunidad de Madrid. La causa: la presencia en los altos cargos de políticos pertenecientes a partidos nacionales. Piñeiro aboga por una mayor presencia de su partido en la Asamblea para mejorar las perspectivas de los madrileños.

**PÁG. 14-15**



## PEATONALIZACIÓN DE LA AVENIDA DE LAS CIUDADES

Casi dos kilómetros de paseo para los getafenses. la comunidad de Madrid invertirá casi 170 millones en una obra que intentará mejorar la seguridad vial de una zona de uso eminentemente escolar y de esparcimiento.

**PÁG. 16-17**

**GETAFE**

**Edita:** Grupo Triángulo, S.A. **GERENCIA:** Humiliano Martínez  
**Directora:** SOLEDAD GALIANA  
**Redactores:** Raúl Castillo, Jose L. Corrochano, José L. Grau, Miguel Martín, Guillermina Morata, Víctor Manuel Muñoz,  
**Colaboradores:** Andrés Díez, Marcial Donado, José Antonio Jimenez, Julian Zarzosa.  
**Dibujos:** Violeta L. Fages. **Fotografía:** Miguel Martín  
**Diseño y Montaje:** M<sup>a</sup> Angeles G. Cubas.  
**Dirección para todos los servicios:** C/ Cuestas Bajas, 11, 1<sup>o</sup> -28901-GETAFE- Tfno. 682 58 64  
**Depósito Legal:** M:41.151-1987



# PARQUESUR

**EL MAYOR PARQUE COMERCIAL DE EUROPA**



MODA - HOGAR - CAFETERIAS -  
DISCOTECA - RESTAURANTES - SALA DE  
CONCIERTOS - HAMBURGUESERIAS -  
CERVECERIAS - PIZZERIAS - BARES -  
CROISSANTERIAS - DECORACION -  
MOBILIARIO - JOYERIAS - JARDINERIA -  
PELETERIAS - ALIMENTACION - GRANDES

ALMACENES - MERCADO DE PRODUCTOS FRESCOS - BRICOLAGE -  
SALAS DE CINE - VIDEO CLUBS - FOTOGRAFIA - COSMETICA -  
TIENDAS DE DEPORTE - GRAN APARCAMIENTO...

**... Y MUCHO MAS DE LO QUE PUEDES IMAGINAR.**

**PARQUESUR**  
**UN MUNDO DE PELICULA.**

**VENTE DE PROTAGONISTA.**





# Dinero común

Parece que a pesar del juego político que se reparten "leguinistas" y "guerristas", de las dolorosas acusaciones de presión que unos vierten sobre los otros, Getafe seguirá disfrutando de las aportaciones comunitarias. Al menos, eso es lo que se afirma en la Comunidad. Llegado este momento, nos preguntamos: ¿por qué Pedro Castro acusa de que no recibe aportaciones de la Comunidad de Madrid si sí las recibe? Porque no se puede obviar que muchas de las obras que el alcalde de Getafe acude presto a inaugurar han sido culminadas con una ayuda comunitaria. Sin ir más lejos, la Consejería de Cooperación afirma que el Centro Cívico de San Isidro forma parte de ese Plan Trienal que Comunidad y Ayuntamiento firmaron en el año 89. Y ahora nos enteramos que la esperada peatonalización de la Avenida de Las Ciudades que, seguramente el ayuntamiento exhiba como un logro de cara al electorado en las próximas elecciones, será financiado en un 100% por la Comunidad de Madrid que preside el defenestrado Leguina. Y son casi 170 millones, una pequeña gota en el vaso de agua de los 1.600 millones de pesetas que habrá invertido la Comunidad en Getafe para cuando acabe el año 1991. Cuando se hacen afirmaciones, lo ideal es hacerlo con datos en la mano, y si no se tienen o son contradictorios, es mejor cerrar la boquita para evitar mal entendidos. ■



Esta carta forma parte de una campaña de Amnistía Internacional contra la violación de los derechos humanos en El Salvador. Las desapariciones, práctica frecuente en el área centroamericana, han proliferado durante el último año en este país y son realizadas por las fuerzas de Seguridad del estado y el Ejército, cuyo poder no acaba de ser controlado por los gobiernos sucesivos. Una delegación de Amnistía Internacional visitó el país en abril y mayo de 1.990 y emitió

un comunicado donde se denuncian estas violaciones, que incluyen torturas, asesinatos y las mencionadas desapariciones. cooperativistas, sindicalistas, colaboradores de la Iglesia, son perseguidos por los escuadrones de la muerte, que actúan impunemente y vestidos de civil, aún sospechando de que se trata de militares y policías.

Las autoridades no hacen nada por erradicar las torturas, habituales en los periodos iniciales de la detención, cuando están bajo custodia policial o militar.

Se ha creado en El Salvador una Comisión de Derechos Humanos dentro de las fuerzas Armadas y una oficina en la Magistratura, siendo misión de esta última dar información sobre la situación legal y real de los detenidos. Pero vistas las numerosas violaciones que continúan produciéndose, son más para cuidar las apariencias ante la sociedad que para hacer efectivo un cambio. ■

**Rafael Alvarez**  
Grupo 26  
Amnistía  
Internacional



Don Fadrique, 20

Getafe

Piense siempre en su seguridad

auto  
escuela

**ABRIL**

Le garantiza una enseñanza segura con los mejores medios que puede encontrar a su alcance.

C/ Magdalena, 17. GETAFE. Teléfono: 681 14 99

C/ Alcalde López Casero, 7. MADRID. Teléfono: 404 37 85



*DE MODA EN*

*E S P A Ñ A*



**T**riunfar en tu país.

Conseguir la aprobación y el respeto unánime de crítica y público.

Llegar hasta las mejores mesas y estar en boca de todos.

Es, en fin, estar de Moda.

*Viña Berceo. El Rioja de Moda.  
De Moda en España.*



**CONCESIONARIO-ZONA SUR**

**Barriopedro Hnos., S. A.**

C/. NOBEL, 7 • Pol. Ind. San Marcos  
Teléf.: 682 97 11 • GETAFE



# La plaza del aparcamiento



El antes . . .



. . . y el después. Fotos Miguel Martín.

No es una mera cuestión de imagen. Cuando nos hablaron de que iban a construir un aparcamiento en la plaza de La Constitución pues, la verdad, nos esperábamos otra cosa. No algo similar a lo que habían hecho en la Plaza de España, porque un montículo de semejante tamaño podía equivocar a aquellos que buscan el Cerro de Los Ángeles, pero sí algo más "discretito".

Buscando motivos que hayan empujado al Ayuntamiento a aprobar tal desmán, nos acordamos de la plaza del Ayuntamiento era el centro al que todo colectivo manifestante acudía final o inicialmente para hacer participe al gobierno del pueblo de su desacuerdo. Por esa parte, nos parece una solución idónea, porque con la nueva configuración de la plaza ya no queda sitio ni para manifestación ni para grupo vociferante que se precie. Lo único que se manifiesta en la plaza es el mal gusto del "progreso" y la "comodidad ciudadana".

La razón más lógica nos remite a la dificultad de encontrar aparcamiento en Getafe. Es una buena solución transformar una plaza que, al fin y al cabo, sólo era utilizada por la tercera edad y los jóvenes bebedores de cerveza, en un terreno apto para coches. Una culminación brillante a las largas obras que han transformado la calle Madrid en un lugar concurrido por los peatones. Sólo le encontramos un problema, y es que se está transformando Getafe en una ciudad cómoda para el trabajo y el desplazamiento motorizado y difícil para la comunicación. Los centros de relación, casi siempre unidos a las zonas verdes, van desapareciendo de la localidad y creándose en las afueras. Finalmente, Getafe llegará a ser una gran urbe, donde el centro servirá para trabajar y los alrededores para intentar descansar y relacionarse. Getafe, la "NY del sur".

P.D. Aconsejamos a todos aquellos que tengan algo que ver en el nuevo aparcamiento lean la sección Getafe Habla... Buena la han armado.■

## EUROCOR, S. A.

ALMACEN CORTE DE CHAPA A MEDIDA

Políg. San Marcos  
C/. G - Parcela C - 22 Ap. Correos, 48 - Getafe  
Teléf. 682 81 82 28900 Getafe (Madrid)

DUMADI S.L.

EQUILIBRADO de ROTORES  
EJES  
TURBINAS  
POLEAS, etc.

C/. G - Parcelas 23-24  
Polígono San Marcos

Teléf. 682 16 22  
GETAFE (Madrid)



# Nuevo Ford Escort

SABADOS, TODO EL DIA  
Y DOMINGOS Y FESTIVOS  
POR LA MAÑANA

# Diseñado para seducir

La palabra "NUEVO" cobra auténtico sentido cuando se aplica a este coche porque define plenamente su inmensa capacidad de sorpresa.

Nuevo perfil, descaradamente deportivo, con un coeficiente aerodinámico de 0.33.

Nuevo espacio y confort interior, con el más completo equipamiento de serie en sus dos versiones, gasolina y diesel, que ofrecen, además, las opciones más deseadas en un coche de su categoría: sistema antibloqueo de frenos ABS electrónico, dirección asistida y la avanzada tecnología de sus motores CVH de 90 y 108 CV.

Si usted no conoce aún el placer de conducir, ahora es el momento de alcanzarlo en toda su plenitud.

Nuevo Ford Escort. Diseñado para seducir.

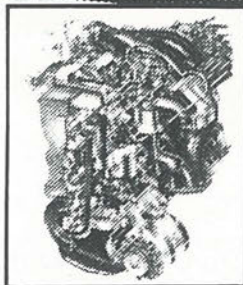

Motor CVH de 90 a 108 CV.

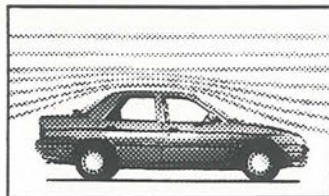

Nuevo coeficiente aerodinámico de 0,33.



Sistema ABS electrónico en opción.

## MUNDOMOTOR, S. A.

Ctra. de Toledo, km. 11,600. Tel. 696 36 15 - GETAFE





La nueva biblioteca municipal de Getafe Ricardo de la Vega, será inaugurada durante el próximo mes de octubre. En estos momentos se está efectuando el traslado de todo el material desde la antigua biblioteca, sita en el Centro de Cultura de la calle Madrid. La nueva biblioteca, en la C/ Calvario, junto a la Iglesia de La Magdalena, retomará de nuevo las salas de la llamada "antigua cárcel", que hace unos años ya cumplió esta misma función. El centro Ricardo de la Vega contará con distintos niveles para atender al distinto uso que los visitantes hagan del material bibliográfico. ■



Perales del Río sigue esperando que se construya una carretera que le una con Getafe. A pesar de ser uno de los barrios con mayor interés desde la perspectiva ecológica y arqueológica, Perales sigue siendo el peor comunicado con el casco urbano. Para llegar a este barrio desde Getafe, se hace casi imprescindible una hora de camino a pesar de que se encuentra a unos 6 kilómetros. El coste de la construcción de la carretera hizo que esta se retrasara a la espera que la realización de la M-50 facilitara el inicio de la obra que daría lugar al acceso. Ahora, el CDS pedirá en el próximo pleno que el proyecto de dicha carretera recoja la posibilidad de seguir el trayecto del Tren de Alta Velocidad, que atravesará el barrio y que aparezca en los presupuestos del año 91 una partida presupuestaria para que dichas obras se realicen lo antes posible. ■

Una delegación de empresarios japoneses de la industria automovilística, interesados en invertir y crear industrias en la Comunidad de Madrid, visitó durante la mañana del miércoles la factoría de la empresa Construcciones Aeronáuticas S.A. en Getafe. A pesar de la crisis económica que el conflicto provocado por Irán en el Golfo Pérsico, parece que la pujante economía japonesa busca nuevas posibilidades de inversión en el extranjero. Visitaron algunas empresas de tecnología punta y, ante el desconocimiento del gobierno municipal getafense, vinieron a CASA, donde recorrieron las instalaciones. ■

El Canal de Isabel II no se considera responsable de que el agua de la colonia militar de Juan de la Cierva no tuviera la suficiente cloración, lo cual significó la aparición de nitritos y la imposibilidad del consumo de toda agua que no fuera embotellada. <<Nuestra responsabilidad termina en el contador. Todo lo que es su red interna está fuera de nuestra competencia>>. Según el canal, la causa de la contaminación se debe a que el tamaño de las tuberías es excesivo para el flujo de agua que las recorre. Al parecer, con anterioridad se había aconsejado por parte del Canal al Patronato Militar de Casas que se mallara la red de la colonia, <<no nos han dado razones de por qué no se ha mallado la red>>. Según la Oficina Municipal de Información al Consumidor (OMIC), el agua se deteriora dentro de la Colonia y no en el Canal. <<De ahí la contradicción entre los análisis de los laboratorios militares y los del propio canal>>. ■



CLINICA VETERINARIA

«ACUARIO»

Capellanes, 7 - GETAFE  
Teléfono 682 33 31

Tel. Part. y Urgencias 217 63 83

Análisis, Rayos X, Cirugía,  
Vacunaciones, Peluquería

Horario:

Laborables: 10-13.30 y 17-20.30 horas

Sábados: 10-13.30 horas



mesón  
Catacaldos

ES CALIDAD!



"La comida casera  
del más selecto  
plato español."

general pingarrón, 1 getafe



OPEL KADETT

CUENTE CON KADETT  
4 PUERTAS,  
CUENTE CON  
**175.000** *pts.*  
*de descuento.*

Durante este mes, su nuevo Kadett 4 puertas por 175.000 Ptas. menos. Y si prefiere otro modelo de la amplia gama Kadett, le descontamos 125.000 Ptas.\* Basta con que nos traiga su coche usado, que, además, será muy bien valorado.

\* Excepto modelos Top, Dream y GSi 16V. (Serie limitada) con descuento de 50.000 Ptas.

- Promoción válida para todos los turismos Kadett en stock comprados y matriculados durante este mes. Ventas a flotas, consulte a su Concesionario Oficial Opel.

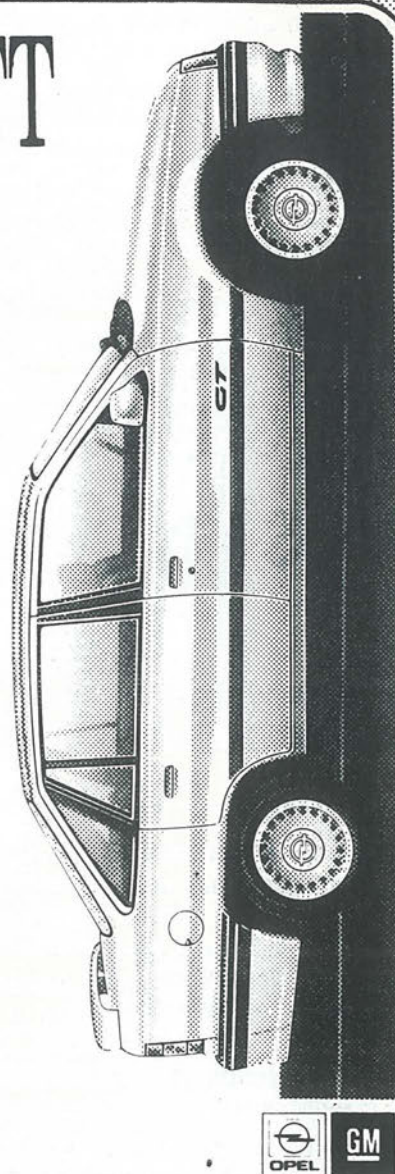

CONSULTENOS

**GEMOSA**

C/. Madrid, 121

Tel.: 681 69 12 - 681 69 94. GETAFE (Madrid)

Concesionarios Oficiales

**OPEL** 

Mejores por experiencia



El ayuntamiento de Getafe elaborará el proyecto

# MOPU y CAM se distribuyen las competencias para realizar los accesos al hospital

Las partes implicadas en la construcción del hospital de Getafe se reunieron a finales de septiembre para distribuir competencias en la realización de los accesos al hospital. En dicha reunión se acordó que el MOPU construirá el acceso de la carretera de Toledo y la CAM realizará la rotonda sita en la confluencia de la carretera de Getafe y Leganés.

● G.Morata

A la reunión celebrada en el Ministerio de Obras Públicas asistieron, Pedro Castro, alcalde de Getafe; Rafael Fernández, director del MOPU; Francisco Ortega, director territorial del INSALUD, y Concepción Vera, gerente de la Cruz Roja. El tema central sobre el que giró la reunión fue los accesos al hospital; este aspecto se trató desde dos puntos de vista, las competencias de la Comunidad de Madrid y del Ministerio de Obras Públicas. Se llegó a un acuerdo con el MOPU de manera que el acceso al hospital de la carretera de Toledo sería por cuenta del MOPU aunque el proyecto técnico lo realizará el ayuntamiento, de este modo se dividirán los costes. Así lo manifestaban fuentes municipales: <<los servicios técnicos del ayun-



tamiento van a realizar un proyecto de acceso y la ejecución corre a cargo del MOPU>>.

Por su parte, la Comunidad de Madrid se va a encargar de construir la rotonda donde se enlaza un nudo circulatorio ya que allí confluyen las carreteras de Leganes y Getafe. Sobre esta rotonda se ha elaborado un proyecto que va a ser debatido en el próximo pleno ordinario del ayuntamiento de Getafe. Se prevé que la finalización de estas obras se realice antes que la del acceso por la carretera de Toledo. <<A finales de octubre estará realizado el proyecto del acceso de la carretera de Toledo y las obras empezaran de inmediato y para febrero o marzo estará todo solucionado>>.

## El ministerio de Hacienda salda la deuda del INSALUD

El ministerio de Economía y Hacienda saldará la deuda de 1400 millones que el INSALUD tiene contraída con la empresa constructora Huarte, encarga-

da de la construcción del hospital ubicado en Getafe. Dicha constructora había reali-

zado una revisión de tarifas, de esta revisión se desprendía que el INSALUD tiene que pagar 1.400 millones más de lo que en un principio se había presupuestado.

Por este motivo el INSALUD inició los trámites para pagar esta deuda y es el ministerio de Hacienda, quien ha incluido los mil cuatrocientos millones en una partida nueva de los presupuestos del 90, según fuentes oficiales esta ampliación no requiere pasar el trámite parlamentario y por ello se ha agilizado la gestión, <<todo está resuelto, Hacienda ha dado más del doble de dinero para satisfacer ese importe >>.■





# MAS GRANDE

MILES DE OFERTAS  
EN TODO EL  
CENTRO COMERCIAL

6.000 m<sup>2</sup>  
MAS



Conoce el nuevo GETAFE 3, 6.000 m<sup>2</sup> MAS PARA IR DE COMPRAS MUCHO MAS COMODO. Con el hipermercado mas grande de la zona sur ALCAMPO, tiendas de todo tipo, ELECTRODOMESTICOS, MOBILIARIO, BRICOLAGE, MUSICA, etc, etc.

Y un sinfin de servicios para hacer tu estancia en GETAFE 3 más cómoda: CAFETERIAS, RESTAURANTES, CAJA DE AHORROS...

Con un PARKING DE 3000 PLAZAS, fáciles accesos y un servicio puesta a punto para tu automovil. TODO EN GETAFE 3. TU COMPRA COMODA.

EN EL SECTOR-3 DE GETAFE

**GETAFE 3**

**CENTRO COMERCIAL**

*Tu compra cómoda*





El recién inaugurado Centro Cívico de San Isidro fue financiada en parte por la Comunidad de Madrid. Foto Miguel Martín.

## Getafe sigue recibiendo dinero comunitario

# 1.600 millones de pesetas de la Comunidad de Madrid llegan a Getafe

El alcalde de Getafe, Pedro Castro, afirmó en una rueda de prensa durante la pasada semana que Getafe no recibía ayudas de la Comunidad Autónoma de Madrid desde el mes de noviembre del año 89. Estos son los datos que demuestran que la Comunidad sigue invirtiendo en Getafe a pesar de que las relaciones entre Pedro Castro y el presidente de la Comunidad Autónoma, Joaquín Leguina, no se encuentran en parámetros cercanos dentro de su actividad política.

### ● S.G.

Las declaraciones del alcalde de Getafe, Pedro Castro, referidas a la carencia de inversiones en Getafe por parte de la Comunidad de Madrid, fueron hechas durante la pasada semana durante una rueda de prensa en la que también se encontraba el presidente de la Federación Socialista Madrileña, José Acosta. La afirmación quizás esté provocada por el clima de "guerra" que se vive en la FSM entre los seguidores de José Acosta -entre los que se encuentra el alcalde de Getafe- y el presidente de la comunidad madrileña, Joaquín Leguina.

Las inversiones más importantes de la CAM se canalizan en una serie de actuaciones recogidas en un Plan Trienal firmado con el gobierno municipal de Getafe en el año 89 y son centralizadas por la consejería de cooperación.

Las actuaciones se dividen en tres planos. En el campo de las infraestructuras urbanas, referidas al tema viario, zonas verdes..., se están realizando actualmente diez obras, de las cuales, seis son gestionadas por el Ayuntamiento y cuatro por la comunidad. El importe de estas primeras actuaciones es de 1.300 millones, de los cuales la consejería de agricultura y cooperación aporta 600 millones.

La segunda línea, referida a la infraestructuras de equipos socioculturales (Centros Cívicos), se dedica a la creación de cinco nuevos centros cívicos. Uno de ellos, el Centro Cívico

San Isidro se inauguró el domingo 23. Esta actuación supone una inversión total de 700 millones de pesetas. Trescientos millones llegarán de la comunidad.

La tercera actuación se centra en infraestructuras deportivas, como las obras que se están llevando a cabo en La Alhóndiga y Juan de la Cierva. Mil millones costarán estos arreglos, de los cuales trescientos serán sufragados por la consejería de Cooperación y, en el caso de la Alhóndiga, la consejería de Deportes aporta otros trescientos.

Según la consejería de Cooperación, casi todas las obras se han iniciado ya. Actualmente se prevee que comiencen las obras de peatonalización de la Avda. de las Ciudades, que serán sufragadas totalmente por la comunidad de Madrid. El importe total se aproxima a los 170 millones.

En total, desde el año 89 hasta el 91, Getafe recibirá una inversión total de 3.000 millones de pesetas, de los que 1.600 saldrán de los presupuestos comunitarios. Este Plan Trienal pertenece a la primera experiencia de cooperación directa entre la Comunidad de Madrid y los municipios de más de 15.000 habitantes, en los que se enmarcan la mayor parte de los pueblos de la zona sur de Madrid. Anteriormente, la Comunidad establecía un plan de inversiones anual con los municipios más pequeños de la provincia de Madrid. ■





● Raúl Castillo

Además, Piñeiro añadió que «los partidos nacionales siempre están enfrascados en luchas internas y se olvidan de los problemas que sufren los madrileños. Por eso he decidido ocuparme de la solución de estos problemas». El PRIM apuesta por una autonomía plena de Madrid, ya que «no es justo que Vascongadas y Cataluña tengan tantas competencias en su autonomía, mientras que los madrileños seguimos soportando las cargas que nos impone el gobierno central de la nación».

La reforma del Estatuto de Autonomía de Madrid sería esencial a juicio del PRIM. Piñeiro no tiene reparos a la hora de reconocer que el trabajo de la Asamblea de Madrid en esta legislatura no ha sido todo lo bueno que esperaban los madrileños. «La Asamblea reconoce Piñeiro- ha perdido una legislatura. Se ha trabajado poco y mal. Además, los líderes nacionales nombran como diputados regionales a personas sumisas y mediocres que son los que representan al pueblo de Madrid».

Piñeiro confirmará los candidatos a la zona sur del PRIM en el próximo Congreso

## << Lo del Hospital de Getafe es una tomadura de pelo para los getafenses >>

Nicolás Piñeiro, presidente del PRIM, califica de «insolidarios» a los diputados de la Asamblea de Madrid por no haber instado al gobierno Central para que el Hospital de Getafe comience a funcionar. A juicio de los regionalistas madrileños, la zona sur necesita un partido «preocupado por el día a día de los ciudadanos, ya que los partidos nacionales son sumisos a sus máximos dirigentes, a quienes no les interesa la política regional».

<<La política territorial de Mangada está anticuada y es errónea >>

### Fama de «tránsfuga»

Nicolás Piñeiro es un personaje muy popular entre los madrileños. La abstención en la moción de censura contra el presidente de la comunidad, Leguina, propició que la derecha y el centro no pudieran tomar el mando de la comunidad madrileña. A partir de esto, Piñeiro saltó a las páginas de todos los periódicos y algunos medios de comunicación le calificaron de tránsfuga.

**MESON  
DE  
JEROMIN**

**BOMBI  
EL SITIO IDEAL**

TENEMOS CANAL +

Felipe Estevez, 4 GETAFE

**MUEBLES  
LAS VILLAS**

A LAS PERSONAS QUE PRESENTEN  
ESTE ANUNCIO SE BENEFICIARAN  
DE UN 10% DE DESCUENTO EN SU  
COMPRA

Islas Británicas, 2 y 4 - Teléf. 697 81 61  
FUENLABRADA (Madrid)

**COPICENTRO**

- \* PAPELERIA
- \* FOTOCOPIAS
- \* IMPRENTA
- \* PLASTIFICADOS
- \* ENCUADERNACION
- \* SUMINISTROS OFICINAS
- \* REGALOS

C/ MADRID, 34 Tel. 695 25 19  
GETAFE



Sin embargo, Piñeiro parece no inquietarse por esto. <<Algunos medios de comunicación siguieron contra mí una operación de acoso y derribo. Sin embargo, el efecto que han conseguido es el inverso, ya que ahora soy más famoso -comenta Piñeiro-. No obstante el tiempo me ha dado la razón ya que en el partido que gobierna ha aparecido la corrupción y en otro partido mayoritario también y el CDS se ha equivocado con sus pactos. Ninguna de las presiones que tuve en ese momento consiguieron doblegarme>>.

**<<La EMV es un caos que está fragmentando a las distintas capas sociales de Madrid, ya que hay personas que no consiguen vivienda>>**



Madrid se ha convertido en los últimos años en el reino de la especulación. La política territorial de Eduardo Mangada no está dejando satisfecho a casi nadie. El PRIM cree que Mangada está persistiendo en una política equivocada. En cuanto a transportes y comunicaciones la idea del PRIM sería crear una red de ferrocarriles madrileños y metros que comuniquen la zona sur que ha venido siendo la zona olvidada de Madrid. <<Lo que no entiendo es la construcción de la M-40, que nace ya saturada. Sólo la M-50 podrá paliar en parte esta saturación>>, añade Piñeiro.

Por su parte, la EMV (Empresa Municipal de la Vivienda) tampoco es del agrado del PRIM. Piñeiro considera que es <<un caos>>. <<No se han cumplido ni uno sólo de los objetivos que nos propusimos. La culpa es de los políticos que la gestionan.

Se está fragmentando la sociedad madrileña -manifiesta Piñeiro- ya que las capas más bajas no pueden optar a una vivienda y se van al extrarradio>>.

**Policía autonoma: <<ambigüedad de Leguina>>**

La intención del PRIM pasa por crear, según el propio Piñeiro, una policía autónoma madrileña que estuviera interrelacionada con las distintas policías nacionales del Estado. <<Hay que integrar la poli-

cía municipal en esta policía autónoma>>, arguye Piñeiro. El presidente del PRIM confía en que con la nueva Ley de Policías Locales se coordinen mejor las policías de los distintos municipios. Para ello se creará un órgano central que riga a estas policías>>.

La ambigüedad de Joaquín Leguina, presidente de la C.A.M. en este tema es comprensible ya que, según Piñeiro, << a nivel estatal no están muy de acuerdo con esta idea en su partido. Leguina tiene que obedecer a sus superiores y por tanto está atado de pies y manos>>. ■

## CLINICA DENTAL EUROCLINIC

- ORTODONCIA
- ENDODONCIA
- CIRUGIA ORAL
- ODONTOPEDIATRIA
- ODONTOLOGIA GENERAL
- LIMPIEZA POR ULTRASONIDO
- OBTURACIONES (EMPASTES)
- TRATAMIENTOS DE PREVENCIÓN
- PROTESIS FIJAS Y REMOVIBLES

Consulta diaria mañana y tarde previa petición de hora

**PRESUPUESTOS GRATUITOS**

Perales, 2 Local

Tel. 696 75 32

GETAFE

## PUBLICIDAD NUEVA IMAGEN, S.L.



- \* RECLAMOS PUBLICITARIOS
- \* REGALOS DE EMPRESA  
(Logotipos, Diseño, Rotulación  
Vallas Publicitarias, etc.)

**Oficina exposición y venta:**

**C/ Nuñez de Balboa, 28**

**Telefono y Fax 683 67 01 GETAFE**



La Comunidad financiará la peatonalización de la Avenida de las ciudades

# Casi dos kilómetros de paseo

Según el jefe de los Servicios Técnicos del Ayuntamiento, lo que básicamente se pretende con este proyecto de peatonalización de la Avenida de las Ciudades es facilitar el acceso al campo de fútbol, colegios, institutos, polideportivo, etc, que se encuentran ubicados en esta avenida, sin que por ello se vea perjudicado el número de aparcamientos. El proyecto fue estudiado en su día por el Ayuntamiento y aprobado en Pleno.

- Textos: José Luis Grau
- Fotos: Miguel Martín
- Dibujo: Violeta Fages



Para ello, se va a cambiar el sistema de aparcamiento, que actualmente es en línea a sistema en batería, como ya se ha hecho en muchas otras calles de la ciudad. Los Servicios técnicos todavía desconocen el número exacto de aparcamientos que se va a conseguir con este cambio.

Como el mismo proyecto indica, la obra consiste en "eliminar la calzada izquierda en su totalidad, manteniendo la derecha, permitiendo el tráfico únicamente a los accesos a bomberos, colegios y algunos otros edificios para dar salida al tráfico proveniente de la Avenida de Cataluña.









# Reestreno en la Universidad Carlos III

Tras un verano en apariencia sabático, que ha servido para finalizar las obras en los antiguos pabellones del RACA, mil cuatrocientos nuevos jóvenes inauguraron el día 2 de octubre el curso 90-91 en el campus getafense de la Universidad Carlos III. Cuatro nuevas carreras que vienen a sumarse a la licenciatura de Derecho que se inició el pasado año, obligarán a Getafe a adaptar su configuración al de Ciudad Universitaria.

Este es el nuevo aspecto de la que se ha dado en llamar "la Universidad de la zona sur".



Cinco carreras, cuatro licenciaturas -Dirección de Empresa, Economía, Derecho y Ciencias Empresariales- y la diplomatura en dirección de empresas, son el contenido de una Universidad que promete poner el listón lo más alto posible.

Las instalaciones deportivas de la Universidad también son para el resto de los getafenses gracias al acuerdo firmado entre la Junta Gestora de la Carlos III y el Ayuntamiento.

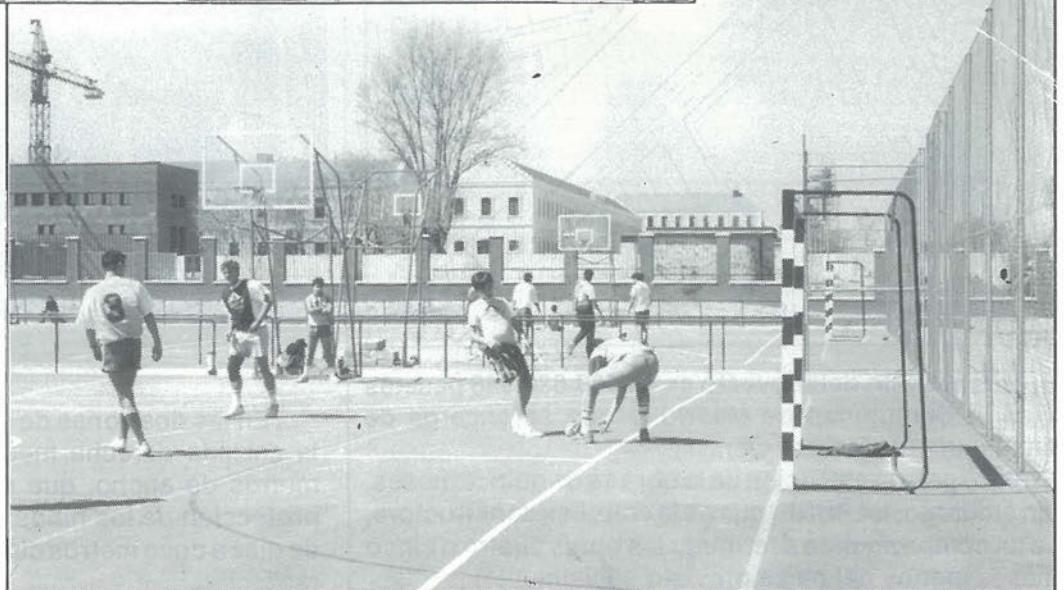





Actos de trascendencia social, económica y política han adoptado como marco la Universidad. En la foto, la inauguración de la Euroventanilla, un apoyo para los empresarios getafenses.

La Universidad Carlos III se apunta al progreso. La Informática también tiene su sitio en las facultades de Ciencia Sociales y Políticas. En la foto, las terminales conectadas a un ordenador central semejante al utilizado para el recuento de votos en las últimas elecciones generales.

La Universidad se mantiene viva. Actividades organizadas que interesan a los habitantes de Getafe. ¿Cuándo actividades del municipio para los universitarios?

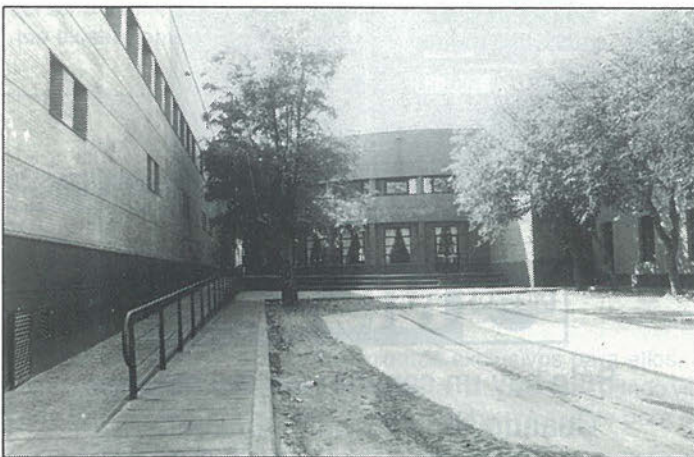
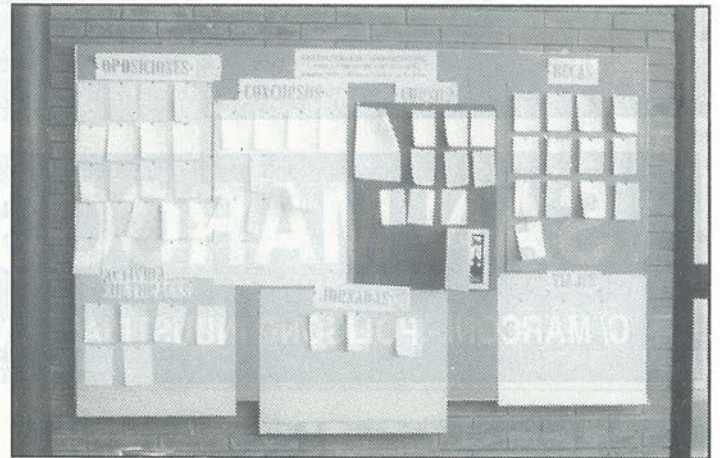

Las obras continúan para dotar a la Carlos III de las instalaciones suficientes para el momento en que alcance su máxima capacidad, 7.240 alumnos.



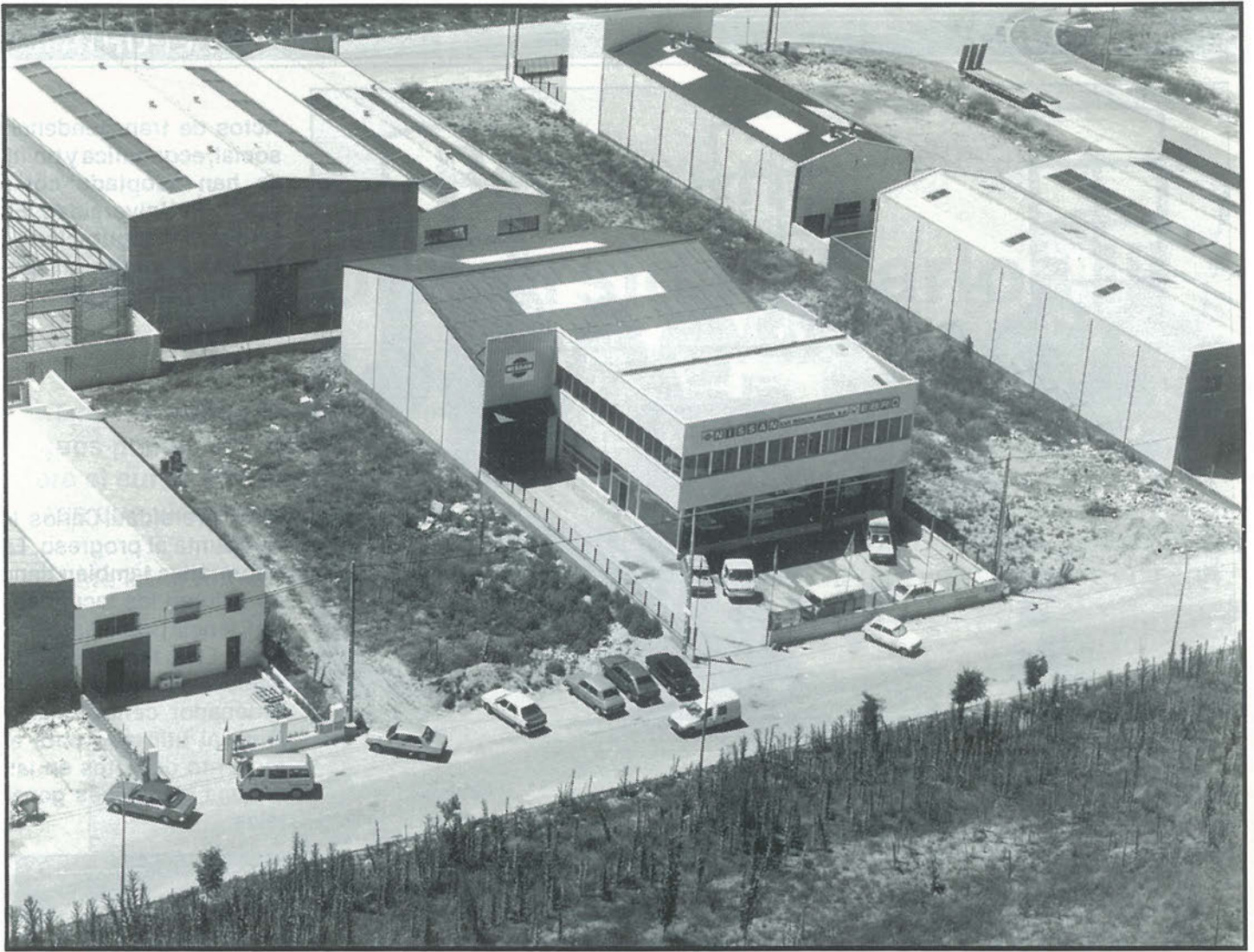

# SAN MARCOS MOTOR, S. A.

C/ MARCONI - POLIGONO INDUSTRIAL "SAN MARCOS" - TELEF.- 682 42 62 - GETAFE-



Sólo hay un camino: ser los mejores  
Cuando NISSAN hace un coche la  
garantía le cuesta por AÑOS.



Por unanimidad

## "¡Es una vergüenza!"



Esta es la opinión que tienen los ciudadanos de Getafe sobre la remodelación de la Pza. de la Constitución. Se votó por el cambio y están cambiando zonas de recreo por asfalto y aparcamientos. Es evidente que Getafe sufre de ambas carencias, pero se tienen que tener en cuenta una serie de prioridades como el impacto medioambiental y social del entorno en el que vivimos.

● G.Morata

**ANA BELEN CONSTANTINO, estudiante**

**"Es una plaza horrible"**

<<La plaza estaba mal acondicionada pero con esta remodelación que han hecho todavía está peor, prefiero la anterior. Se ha estropeado la estética de la plaza del ayuntamiento. Que hayan hecho una calle para peatones es muy útil, pero vas paseando por la calle Madrid y llegas a esta plaza y es totalmente antiestético>>.



**JUBILADO**



**"Han hecho una chapuza para que los coches del ayuntamiento aparquen allí"**

<<Si es verdad que quieren hacer una calle peatonal que la hagan; es una vergüenza el arquitecto que haya hecho esto no tiene sentido, debería haber hecho la caída de agua en centro. En cuanto a esta plaza es una gran chapuza para uso exclusivo de los vehículos del ayuntamiento>>.

**JULIA SANTAMARIA, ama de casa**

**"Están acabando con el medioambiente"**

<<No hay derecho a que quiten una plaza con sus jardines para poner gravilla. Todos los ciudadanos tenemos derecho a tener aparcamientos para nuestros coches pero no por eso se deben quitar las pocas zonas verdes que existen en Getafe>>.



**COMERCIANTE DE LA PLAZA DE LA CONSTITUCION**

**"Está hecho una vergüenza"**

<<En sí han hecho unos aparcamientos exclusivos para ellos, sin beneficio para el ciudadano de Getafe, es incluso un estorbo porque las amas de casa cuando vienen de la compra no pueden pasar entre los coches. Lo ideal es una zona de esparcimiento para que la gente esté reunida>>.

\*Estas son algunas de las opiniones recogidas durante el sondeo que GETAFE EXPRES ha realizado a los ciudadanos de Getafe de edades comprendidas entre los 18 a 70 años. Los resultados de dicho muestreo son: el 95% de los preguntados está en contra de la nueva fisonomía de la plaza de la Constitución y al 5% restante le es indiferente.



CONSTRUCCIONES  
Y PROMOCIONES



**VENTA DE PISOS, LOCALES y PLAZAS de GARAJE**

*Estudio de instalaciones*  
*Restauración de edificios*  
*Construcción industrial*  
*Gestiones inmobiliarias*

**OFICINAS**  
Calle Madrid, 65, 1.º  
GETAFE  
Tels. 695 58 59 - 695 08 56

# GABINETE RADIOLOGICO NADUNA

\* **RADIOLOGIA GENERAL**

\* **ECOGRAFIAS**

Trabajamos con las siguientes Sociedades:

ASISA - SANITAS - ADESLAS - PREVIASA ESFERA  
MEDICA - U. MADRILEÑA - y Particulares.

Horario:

Lunes a Viernes de 10 a 13 y de 15 a 20 horas

**Cuestas Bajas, 13 Teléfono 682 27 50 GETAFE**



## Bares asaltados

Un individuo amenazó con un cuchillo de grandes dimensiones al encargado del pub Puding en la noche del día 21. También el día 21, en el bar Los Arcos sito en la calle General Pingarrón número 1, un individuo fue detenido cuando intentaba robar el dinero de la caja.

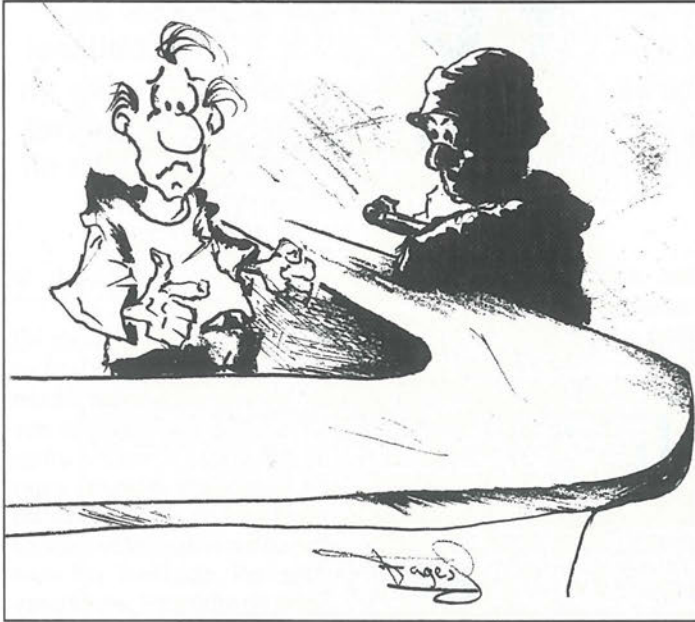

Por último, el día 23, un individuo "pinchó" a otro con un arma blanca, concretamente con unas tijeras, en el interior de un bar. Cuando iba a ser detenido se enfrentó a la Policía Municipal, amenazándolos con la misma arma. ■

## Intento de suicidio

Parece ser que los problemas familiares fueron la causa de que una vecina del Sector III ingiriera gran cantidad de medicamentos y alcohol el día 22. Ingresó en el hospital Severo Ochoa en el que se recupera satisfactoriamente. ■

## Reyerta familiar

Dos familias de la colonia del Carmen, en el barrio de Perales del Río iniciaron una discusión que culminó en una reyerta, de la cual resultaron tres personas heridas leves, una de las cuales tuvo que ser ingresada en el hospital 12 de Octubre. Posteriormente, las dos familias acudieron a Comisaría, donde se denunciaron mutuamente. ■

## Accidentes de tráfico

El día 22, una persona resultó muerta y otra herida de gravedad al ser arrollados por un vehículo Opel Corsa de color marrón, que posteriormente se dió a la fuga y del cual se desconocen más datos.

En dos accidentes de circulación se han visto implicados los motociclistas. El primero de ellos ocurrió el día 24 en la Avenida Arcas del Agua al sufrir un encontronazo el vehículo con matrícula M-8974-AK y la motocicleta con matrícula M-5131-JY, resultando herido de consideración el motorista, que hubo de ser trasladado al hospital 12 de Octubre. Al día siguiente, en la confluencia de la calle Madrid con la calle Magallanes, colisionaron un autobús matrícula M-7121-GJ y una motocicleta matrícula M-3308-LC, resultando herido el conductor de la motocicleta. ■

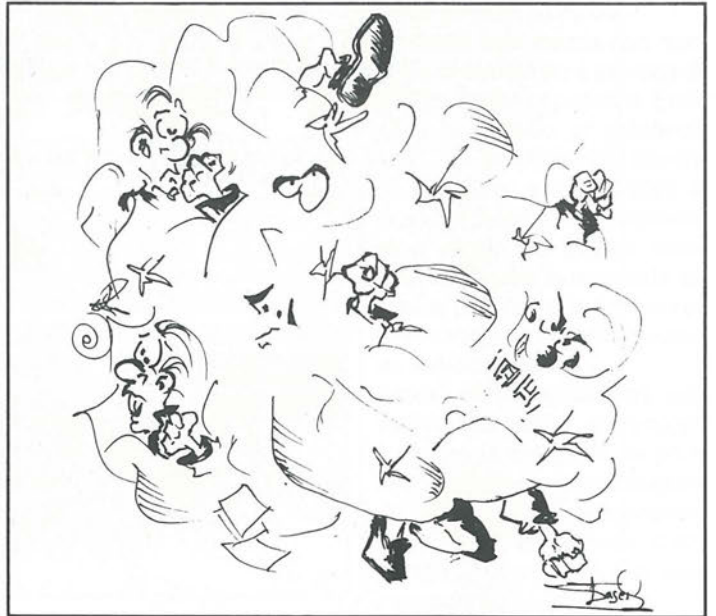

## IMPRESA-PAPELERIA

IMPRESOS SOCIALES Y COMERCIALES  
TARJETAS DE BODA, VISITA Y COMUNIONES  
MATERIAL ESCOLAR Y DE OFICINA  
LIBROS DE TEXTO

Plaza Escuelas Pías, 4  
Teléf.: 695 68 20 GETAFE (Madrid)



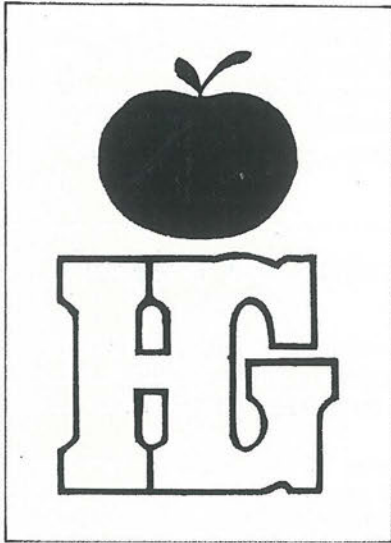

# Hiper Getafe

C/. Madrid, 117 Getafe ☎ 695 68 64

**Croissantería-Boutique-Variantes**  
**Cafetería-Restaurante**

**APARCAMIENTO GRATUITO EN 1.º SOTANO**

**Nuestro objetivo:  
Una compra agradable  
con los precios de Hiper Getafe.**

**rompemos  
todos los moldes  
de precios**

**¡VEN A COMPROBARLO!**



La falta de seguridad durante el mes de agosto facilita estas acciones

## Destrozos en los polideportivos por valor de cinco millones

Las instalaciones deportivas de nuestra localidad han sido objeto durante este verano de un buen número de destrozos. Las autoridades deportivas pretenden ahora poner fin a unas acciones que se vienen repitiendo durante los últimos años.

● J.L.C.

En cinco millones de pesetas se han evaluado los destrozos ocasionados en los polideportivos de Juan de la Cierva, San Isidro y Giner de los Ríos durante el mes de agosto por distintos grupos de personas. La inactividad existente en este mes ha facilitado los actos vandálicos. Esta falta de entrenamientos y competiciones provoca que en los meses de vacaciones nadie este al cargo de la vigilancia y mantenimiento de polideportivos e instalaciones.

Entre los destrozos más importantes se encuentran las cajas de aluminio que sujetan las colchonetas de salto de altura y pértiga y las fijaciones del bordillo de la pista de atletismo de San Isidro, a las que se unen la rotura de cristales y focos luminosos.

Para el coordinador de las instalaciones deportivas de

Getafe <<estos actos son inexplicables ya que estas personas no sacan nada destrozando>>.

Sin embargo este no es el primer año que se producen este tipo de acciones sino que todos los años, por estas fechas, la Fundación Pública de Deportes tiene que hacer frente a unas pérdidas que de continuar así deberían introducirse en el presupuesto anual.

Pero los cinco millones de pesetas de este año han obligado a las autoridades deportivas a preparar un informe en el que se estudien medidas de seguridad para que estos actos no vuelvan a ocurrir.

Entre ellas, se pretende llevar a cabo el cerramiento de los polideportivos para facilitar el trabajo de los encargados de estas instalaciones. Así mismo se podría estudiar la posibilidad de contratar guardias de seguridad para los meses de verano. Por el momento parecen haber empezado las tareas de reparación de algunos de los desperfectos.■

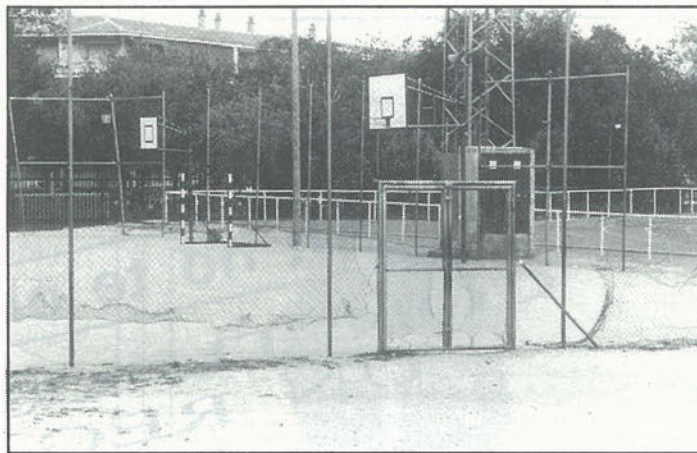

## Técnicos cubanos en busca de atletas getafenses

La pasada semana, Getafe recibió la visita de seis técnicos cubanos que durante seis meses han viajado por España con la intención de elaborar un informe para el Consejo Superior de Deportes.

Su visita a nuestra localidad fue promovida por el entrenador de atletismo Manuel Fácil para que conocieran a un grupo de atletas getafenses y las instalaciones deportivas que poseemos. Algunas de las indicaciones que hicieron iban referidas al gran número de atletas que dependían de un entrenador y a las dificultades que durante el invierno podrían pasar.

En estos seis meses han realizado diversos test a algunas de las promesas españolas. Entre ellas ha estado el getafense José Manuel Arcos. El informe de este test será remitido al Consejo Superior de Deportes, pero según ha podido saber Getafe Expres el resultado del mismo ha sido satisfactorio y en él se refleja que el atleta posee un <<valor enorme>>.

Arcos, que se proclamó este verano campeón de España junior en la categoría de pruebas combinadas, no pudo acceder finalmente al Campeonato del Mundo al obtener 6.628 puntos de los 6.700 que eran necesarios.■

ALTA PRECISION INDUSTRIA MECANICA

**aprim, s.l.**

FABRICACION DE PIEZAS PARA AUTOMOVILES

Carretera de Toledo, km. 11,800 • Getafe (Madrid) • Teléfono 695 38 58





Aquí tienes tu tienda de moda  
para chico y chica,  
en ella encontrarás:

- \* Vestidos ajustables para chica.
- \* Ropa en licra.
- \* Bisutería.
- \* Gafas.
- \* Camisetas de grupos.
- \* Posters.

**PASATE A VERNOS**

**TE OFRECEMOS**  
**LA ULTIMA MODA DE**  
**VANGUARDIA**

**¡Ah no te olvides!**  
**CON TU COMPRA**  
**UN REGALO**

**REVOLUTION**

4/MADRID 105 Centro Comercial Local 36  
Getafe



Rivera lesionado con posible rotura de ligamentos

# GETAFE C.F. 1 - 1 S.D. PONFERRADINA

GETAFE C.F.		S.D. PONFERRADINA
Caballero	1	J. Delgado
Michel	2	Pereira
Angelín I	3	Martos
Pombo	4	Blanco
Caro	5	Sirvent
Loren	6	Busa
Arroyo	7	Santamarina
Sebas II	8	Duque
Rivera	9	Chus Abad
Totó	10	Florez
Sebas I	11	Ramos

## INCIDENCIAS

**Arbitro:** Sanjorge Otero (Gallego)

**Cambios:** En la Ponferradina se retiró el portero J. Delgado, con conmoción cerebral, y entró Pernas; y Mario sustituyó a Santamarina. En el Getafe, Michel dejó su puesto a Angelín II y Félix entró por Arroyo.

**Amonestaciones:** En el Getafe tarjetas amarillas para Michel, Totó y Angelín II. En la Ponferradina tarjetas amarillas a Busa y al portero Pernas.

**Goles:**

Min.51. 1-0 Pase de Sebas II a Rivera que marca ante la salida de Pernas.

Min.61. 1-1 Córner que saca Busa y Chus Abad remata a la escuadra de la portería defendida por Caballero.

**Campo:** Algo más de media entrada en Las Margaritas que dejó en taquilla 501.000 pesetas. Trescientas mil pesetas menos de lo que se recaudó el año pasado con este partido.

## ENTRENADORES

Jesús Tartilán  
A.D. Ponferradina

**<<Pudimos ganar los dos puntos>>**

*Creo que mi equipo dominó totalmente el partido y de haber tenido un poco de serenidad hubiéramos ganado. Conocíamos el equipo rival y sabíamos como contrarrestarlo, lo que pasa es que nos faltó un poco de "punch" al final.*

Fernando Sierra  
Getafe C.F.

**<<Estoy mal por la lesión de Rivera>>**

*Me encuentro mal porque nuestro hombre importante del equipo se ha ido a un sanatorio con una lesión gravísima. El resultado ha sido justo aunque prefería haber perdido y que no le hubiera pasado nada a Rivera.*

## La jugada de la lesión de Rivera

Se jugaba el minuto 80 cuando Rivera corría un balón en profundidad hacia el lateral izquierdo del área de la Ponferradina. En ese momento el portero Pernas, que había sustituido a J. Delgado, salía del área chocando fortuitamente con el "pichichi" getafense.

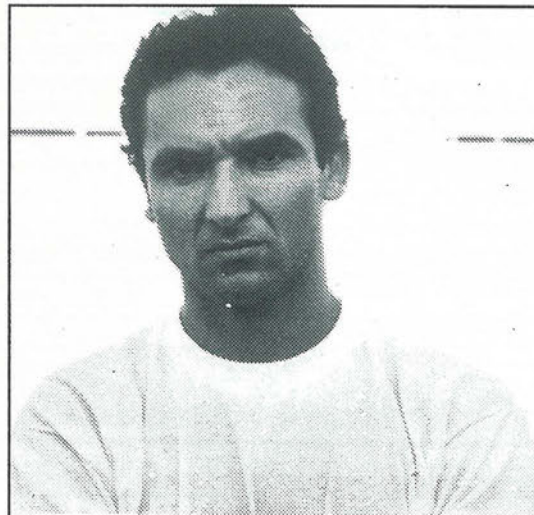

Rivera era retirado del campo y trasladado a una clínica madrileña con una posible rotura de ligamentos, según el diagnóstico del doctor Extreño. De confirmarse la lesión, Antonio Rivera permanecería algunos meses apartado del terreno de juego.

## EN LINEA DE VESTUARIOS

La lesión de Rivera dejaba consternado el vestuario getafense que veía como el hombre-gol del equipo era trasladado a la clínica de traumatología ASISA. La importancia de la lesión quedaba reflejada en la cara del entrenador del Getafe y en la de sus compañeros que en alguno de los casos no pudieron reprimir las lágrimas.

La alegría llegaba días antes en el partido de Copa del Rey disputado el miércoles 26 cuando el Getafe derrotaba por 9-1 al San Sebastián de los Reyes. Festival de goles en el que participaban Sebas I con tres goles, Rivera y Totó con dos y Arroyo y Antonio con uno.

Flores era uno de los hombres con los que Fernando Sierra había podido contar poco hasta ahora. El pasado domingo, recuperado de su lesión por ácido úrico, se sentó en el banquillo de Las Margaritas e incluso llegó a calentarse ante una posible sustitución. El jugador espera poder jugar en Palencia.



En la zona Sur

# SU HIPER

Muy cerca de Vd.



**Alcampo**

**GETAFE**



Esta temporada se centrará más en los torneos internacionales

## Fermín Novillo al asalto del tenis madrileño

Las pistas de tenis de Getafe pueden disfrutar del juego de Fermín Novillo. Una joven promesa del tenis madrileño que consiguió subir diecinueve puestos en la clasificación nacional durante la temporada pasada. Para este año sus pretensiones están puestas en los torneos internacionales.

### ● José Luis Corrochano

Fermín Novillo es un extraño caso dentro del mundo del tenis, ya que hasta los doce años no comenzó a dedicarse con seriedad a este deporte. <<Un día estaba jugando, me vió un profesor de tenis y me dijo que fuera a hacer unas pruebas. Fui a hacerlas al Madrid y me cogieron>>. Hasta entonces había estado jugando al fútbol, y no lo había hecho nada mal, pero desde entonces se dedica al tenis.

Actualmente pertenece al Club de Campo, y este año le llegó a hacer un set a Juan Aguilera (cuando éste era el décimo en la ATP). A pesar de ello piensa que su triunfo más importante fue la victoria conseguida ante Ricardo Sánchez, ya que <<era la primera vez que ganaba a un primera>>.

Fermín tiene sus esperanzas puestas en el tenis y piensa no desanimarse hasta que las cosas vayan muy mal. Su gran ilusión sería, <<como a todos los tenistas de pista rápida>>, ganar Wimbledon, pero de momento se conforma con mejorar sus clasificaciones temporada a temporada.

**El año pasado estuviste en el puesto número 66, ¿cómo**

**estas actualmente?**

Llegué a estar en el puesto número 47 pero ahora he bajado un poco. El problema está en que juego partidos internacionales con lo que pierdo torneos en España que son los que dan los puntos para la clasificación nacional.

**Llegaste ,entonces, a subir 19 puestos en una temporada, ¿para eso hay que jugar bien?**

Sí; la verdad es que no me puedo quejar porque este año he jugado varias finales.

**Estás clasificado dentro de la Segunda división, ¿qué crees que hace falta para llegar a Primera?**

Sobre todo jugar más torneos nacionales que, como te he dicho antes, son los que dan los puntos.

**Cómo es Fermín Novillo en la pista.**

En la mayoría de los casos suelo tener genio pero creo que también puedo llegar a ser tranquilo. Eso depende del momento, aunque como todos hay veces que explotó.

**¿Y tu juego?**

Pienso que juego mejor en pista rápida porque saco y subo



Fermín Novillo subió 19 puestos en el "ranking" nacional.

con el primer saque, y si la pista es muy rápida también con el segundo.

**¿Cuál es tu rival más incómodo?**

No hay nadie en especial, pero no me gusta jugar nada en tierra con gente que aguanta mucho la bola y que te pasan las bolas muy listadas.

**La mayoría de los tenistas no llegan a vivir de este deporte, ¿cómo ves tu futuro en el**

**tenis?**

De momento estoy intentándolo. Lo importante es subir cada año un poco, y si un año ves que no das más de sí, está claro...

**Cómo has planificado esta temporada.**

Este año voy a jugar la mayoría de los partidos fuera de España, en torneos que dan más prestigio. Porque de los torneos de España no se puede vivir.■

## El juego de Fermín Novillo

Este joven tenista, de 19 años, prefiere jugar en las pistas rápidas ya que el basa su juego en el primer saque con el que sube rápidamente.

Fermín afirma, que de todos sus golpes, en el que más confía es en su saque. Su segundo saque suele ser listado.

Debido a sus características de juego, él es un jugador de red al que no le gustan los tantos largos en el fondo de la pista.

Últimamente parece ser que su voleá de revés ha mejorado y con ella consigue un buen número de puntos.

Su fondo físico es bueno, gracias a la etapa que pasó en el fútbol.

Sus únicas manías son manejar las bolas antes del saque y subirse la camiseta cogiéndola por los hombros.■



P E U G E O T 3 0 9

OPERACION RETORNO

Aquí te ahorrarás  
**100.000**  
ptas.

Si quieres disfrutar el placer de conducir  
tu Peugeot 309 con un ahorro de 100.000 Ptas.,  
ven aquí y tráenos tu coche usado.

A cambio te llevarás todo un Peugeot 309.  
Como tú lo quieres por confort, equipamiento  
y prestaciones. No lo dejes escapar.

**PEUGEOT 309**  
ES OTRA HISTORIA

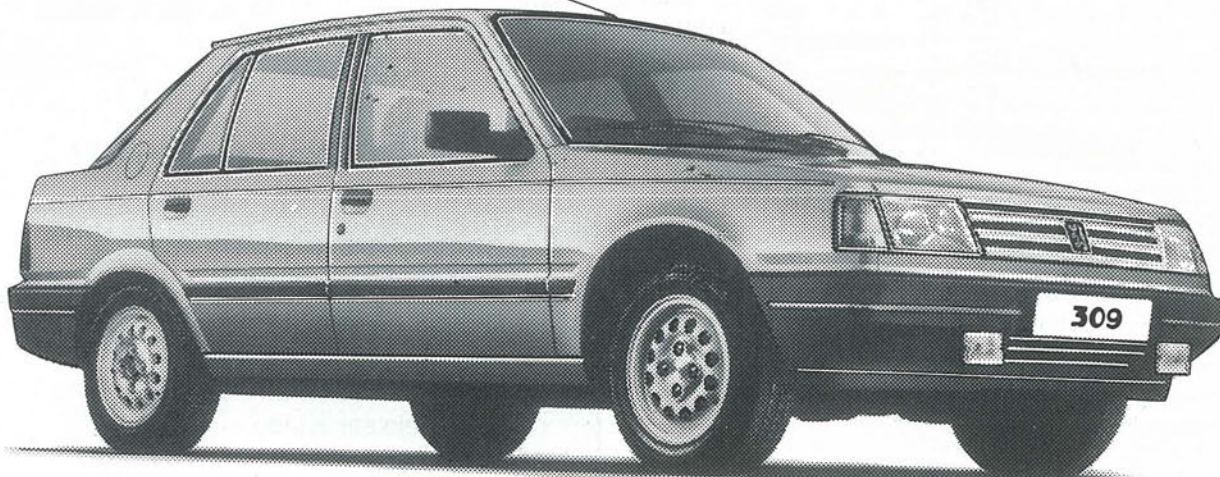

Acción válida hasta fin de mes  
para vehículos en stock.

**GEMOVIL, S.A.**

Calle de Leganés, 23. Tel.: 695 31 82

Ctra. Andalucía, Km. 14,300. Tel.: 695 73 84

Centro Comercial Getafe-3 (Sector Tres) GETAFE

su concesionario  
**PEUGEOT TALBOT**



HDM





**Jueves 4**

**HOLLYWOOD AL DESNUDO**, de George Cukor, con Constance Bennett, Lowell Sherman

Primera Sesión, TV2. 16:30 h.

**HISTORIA DE O**, de Just Jaeckin, con Corinne Clery, Udo Kier

Jueves Cine, TV2. 22:15 h.

**LA CASA DE LA DUNA**, de Michael Mess, con Sylvie Fennec, Jean Pierre Castaldi

Última Sesión, TV2. 1:00 h.

**Viernes 5**

**TEXAS**, de George Marshall, con William Holden, Glenn Ford

Primera Sesión, TV2. 16:30 h.

**JULIA Y JULIA**, de Peter del Monte, con Kathleen Turner, Sting

La película del viernes, TV2, 22:15 h.

**PASEO FRENTE AL MAR**, de Stephen Verona, con Ruth Gordon, Lee Strasberg

Última Sesión, TV2. 00:30 h.

**Sábado 6**

**CONAN EL BARBARO**, de John Milius, con Arnold Schwarzenegger, James Earl Jones

Sesión de tarde, TV2. 16:05 h.

**JUAREZ**, de William Dieterle, con Paul Muni, Bette Davis

Cine Club, TV2. 20:15 h.

**DESAPARECIDO**, de Costa Gavras, con Jack Lemmon, Sissy Spacek

Sábado Cine I, TV1. 22:20 h.

**AMANECE, QUE NO ES POCO**, de José Luis Cuerda, con Antonio Resines, Aurora Bautista

Sábado Cine II, TV1. 00:10 h.

**Domingo 7**

**CONFLICTO DE ALAS**, de John Eldridge, con John Gregson, Muriel Paulow

Cine para todos, TV2. 10:00 h.

**EL CLUB DE LOS CHALADOS**, de Harild Ramis, con Chevy Chase, Rodney Dangerfield

La Comedia, TV1. 16:05 h.

**PÁNICO EN NEEDLE PARK**, de Jerry Schatzberg, con Al Pacino, Kitty Winn

Domingo Cine, TV1. 21:30 h.

**LA MOMIA**, de Karl Freund, con Boris Karloff, Zita Johann

Cine Mítico, TV1. 24:00 h.

**Martes 9**

**EL ENJAMBRE**, de Irwin Allen, con Michael Caine, Katherine Ross

Sesión de Noche, TV1, 21:40 h.

**AMOR Y DOLOR**, de Alan J. Paluka, con Maggie Smith, Timothy Bottoms

Última Sesión, TV2, 1:00 h.

**Sábado 6**

**ESCUELA DE GENIOS**, de Martha Coolidge, con Val Kilmer, Cabe Jarret

**ASÍ ES LA AURORA**, de Luis Buñuel, con Georges Marchal, Lucía Bose

**LA FIEBRE DE LAS CARRERAS DE CABALLOS**, de Esteno, con Luigi Proietti

**KOROSHI**, de Peter Yates y Michael Truman, con Patrick McGoohan, Yoko Tani

**DESNUDA FRENTE AL MUNDO**, de Ronald MacDougall, con Gina Lollobrigida, Tony Franciosa

**FEAR CITY**, de Abel Ferrara, con Tom Berenger, Billy Dee Williams

Polvo de Estrellas, 16:00 h.

**Domingo 7**

**ELLOS Y ELLAS**, de Joseph L. Mankiewicz, con Marlon Brando, Jean Simmons

La película del domingo, 23:05

**Lunes 8**

**TAXI DRIVER**, de Martin Scorsese, con Robert De Niro, Cybill Shepherd

La película del lunes, 21:30

**Miércoles 10**

**LOS HIJOS DE PAPA**, de Rafael Gil, con Irene Gutiérrez Caba, Antonio Garisa

La película del miércoles, 21:30



**Jueves 4**

**CIUDAD EN SOMBRAS**, de William Dieterle, con Charlton Heston, Lizabeth Scott

Cine Corazón,

**Viernes 5**

**UN LÍO CASI PERFECTO**, de Keith Carradine, Monica Vitti

Cine Corazón,

**LA MALDICIÓN DE LA CALAVERA**, de Freddie Francis, con Peter Cushing, Christopher Lee

Viernes miedo

**Sábado 6**

**LA MONTAÑA SINIESTRA**, de Edward Dmytryk, con Spencer Tracy, Robert Warner

Cine Fiesta,

**EL AS**, de Castellano y Pipolo, con Adriano Celentano, Edmige Feneche

Silencio, se rie.

**Domingo 7**

**LOS ÚLTIMOS HOMBRES DUROS**, de Andrew M. McLagler, con Charlton Heston, James Coburn

Cine Fiesta

**Lunes 8**

**LÍMITE 48 HORAS**, de Walter Hill, con Nick Nolten, Eddie Murphy

Cine te amo

**Miércoles 10**

**UN EXTRAÑO EN CASA**, de Teri Garr, Peter Welles

Cine corazón



TELEMADRID

**Jueves 4**

**CONSPIRACIÓN DE TERROR**, de John L. Moxey, con Michael Constantine, Barbara Rhoades

Cine de tarde, 16:20 h.

**Viernes 5**

**LA DECENTE**, de J. L. Sánchez Heredia, con Concha Velasco, Alfredo Landa

Cine de tarde, 16:20 h.

**LA MEJOR DEFENSA, EL ATAQUE**, de Villar Huyck, con Dudley Moore, Eddie Murphy

Noche de Cine, 22:00 h.

**Sábado 6**

**GULLIVER VIAJA AL ESPACIO**. Dibujos animados

Largometraje infantil, 13:00 h.

**SUEÑO DE REYES**, de Daniel Mann, con Anthony Quinn, Irene Papas

Pantalla Chica, 18:00 h.

**FREEBIE Y BEAN**, de Ricahrd Rush, con Alan Arkin, James Caan

Videocine, 00:15 h.

**Domingo 7**

**LOS INVASORES DEL ESPACIO**, de Kinji Fukasaku, con Vic Morrow, Sonny Chiba

Pantalla Chica, 15:00 h.

**LA NOCHE DE LA IRA**, de Javier Elorrieta, con Patxi Andion, Beatriz Elorrieta

Minicine 3, 22:00 h.

**Lunes 8**

**EL VERANO DE MI SOLDADO ALEMÁN**, de Michael Tuchner, con Kristy McMor, Bruce Davison

Cine de tarde, 16:20 h.

**Martes 9**

**LA MADAME DE NUEVA YORK**, con Lou Antonio, con Candice Bergen, Chris Savadon

Videocine, 22:00 h.

**Miércoles 10**

**LA CAZA DEL CIERVO**, de Delmer Daves, con James Franciscus, Suzanne Pleshette

Cine de tarde, 16:20 h.



## 2ª semana de la moda en Parque Sur



Durante la primera semana de Octubre, ParqueSur vuelve a vestirse de moda para presentar las novedades de la próxima temporada otoño-invierno. De este forma, daremos a conocer la amplia oferta de este sector que ocupa una superficie de más de 25.000 metros cuadrados del parque en torno a la Calle de la Moda, y a la calle del Comercio. En ellas se dan la mano medio centenar de establecimientos que van desde pequeñas tiendas especializadas con marcas exclusivas a grandes superficies con reconocimiento internacional en el sector de los grandes almacenes.

Más de 1.000 prendas de diferentes estilos saldrán de sus escaparates a lo largo de esta semana y se pasearán en cuatro desfiles de moda y actualidad. Todo un espectáculo de baile, luz y sonido, gracias a la coreografía de Bob Niko, antiguo miembro del Ballet Zoom, que todos conocimos cuando veíamos los "modernos" bailes de aquella tele-

visión de los años 70, y que volverán, actualizados, por supuesto, al escenario de la Sala Universal Sur, a partir de las 19 horas, con el siguiente calendario y orden de participación:

Martes 2/10/90: Galerias

Miércoles 3/10/90

Jueves 4/10/90

Viernes 5/10/90 C&A

Lacoste-Liberto

Azalea

Prenatal

Ragazzería

Virginia Sport

Levi's

Cortefiel

Superconfex

Mango

Símbolo

Mila Delgado

Don Mico

Top Shop

Cesar Novias

El principal objetivo de este parque comercial es que su público disfrute siempre con todas las actividades

que se realizan. Por eso, en esta ocasión además del espectáculo queremos que todo el mundo se vaya con las manos llenas. Un obsequio para cada asistente y, por si esto fuera poco, más de 50 regalos diarios que entrarán en sorteo, y que han sido aportados por las distintas firmas participantes, colaboradores y, como no, Parquesur. Muchas sorpresas, además, con las que esperamos conseguir que todos los asistentes se lleven un buen recuerdo de esta 2ª edición de la Semana de la Moda.

Por otro lado, y para crear una imagen propia y acorde con esta actividad, se decorará todo el parque comercial con motivos alusivos a la moda y a la temporada otoño-invierno, que ya se nos ha echado encima un año más. Carteles informativos serán pegados por toda la zona sur de Madrid, y miles de invitaciones hermanarán nuestro espíritu con el de los jóvenes, señoras y caballeros que celebrarán con nosotros estas jornadas.



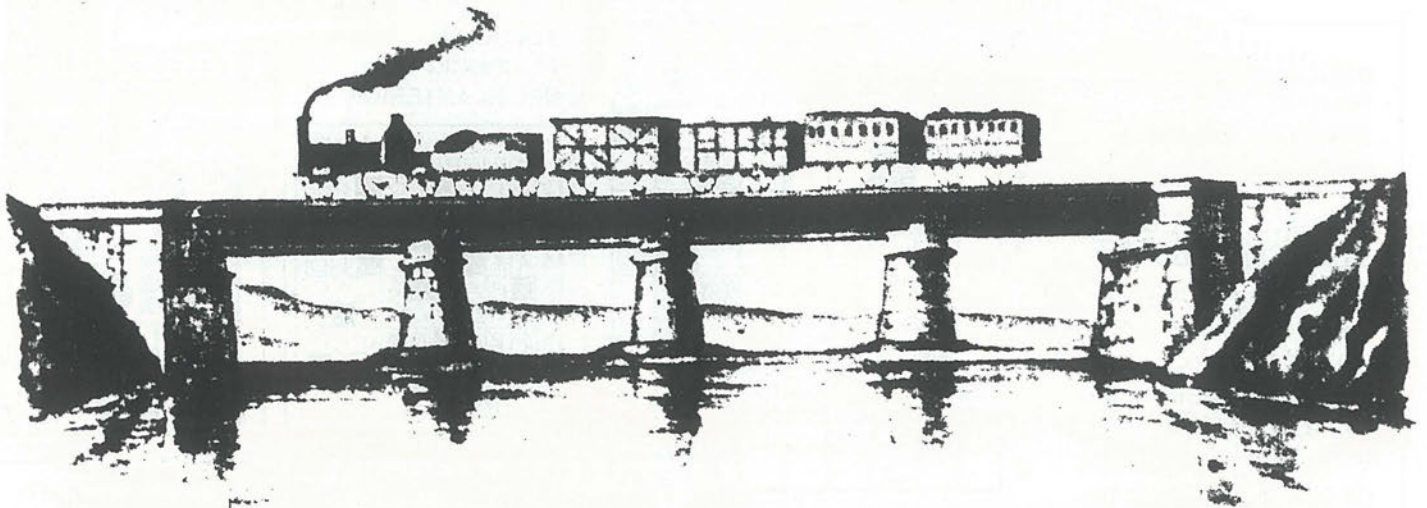

## El tren Madrid-Aranjuez (I)

### ● Marcial Donado

El domingo 9 de febrero de 1.851 fue inaugurado oficialmente el ferrocarril de Madrid a Aranjuez. Por consiguiente ya han pasado 139 años de aquella efemeride que tanta trascendencia tuvo para la vida de nuestro pueblo, por la importancia y repercusión que Getafe experimentó con ese medio de transporte pienso que es oportuno dedicar unas cuantas líneas de su historia, pues no en balde, desde esa fecha Getafe y Madrid quedaban comunicadas por el medio más rápido de transporte que había en España, el tren.

El invento del escocés James Watt trajo como consecuencia que el hombre se apoderase de la "velocidad". Así lo exigían las necesidades de aquel tiempo y España, al tener noticias de que ya se habían instalado en varias naciones el ferrocarril, optó con algún retraso por instalar este medio

de transporte entre sus ciudades.

Así pues, el primero que se puso en funcionamiento fue el ferrocarril de Barcelona-Mataró en el año 1848. antes lo habían hecho, y con excelentes resultados, Inglaterra, en el año 1825, los Estados Unidos, en 1827, Francia (1828), Bélgica y Baviera (1838), Sajonia y Cuba (1837), Prusia y Rusia (1838), Italia (1839) y Baden (1840). El correo adolecía de lentitud y el desplazamiento entre algunas de las capitales de nuestra península resultaba tan peligroso como arriesgado y numerosos viajeros arriesgaban su vida si no se hacían acompañar por fuerte y bien armada escolta. Salían de nuestra capital en sillas correo, caballerías, calepsas, coches o galeras. En el año 1851, en España el servicio de diligencias se implanta: primero entre Barcelona y Reus, después, extendiéndose por los 6.587 kilómetros de carretera general que a mediados del siglo pasado zigzagueaban

por nuestros campos.

El conocimiento de los hombres imponía urgente y rápido contacto. Los pueblos se descubrían perfeccionando el invento de Watt.

España fue el noveno país que lo implantó. Igual que en la diligencia fue Cataluña que dio el primer paso. Después vino la fiebre y, en poco tiempo, ya se tenían cinco en construcción: Madrid-Aranjuez, Alar-Santander, Mataró-Arenys y el de Langreo, faltando sólo el último trozo de Barcelona-Granollers.

A tan notable adelanto había que dar justo realce. y si la inauguración del primer ferrocarril constituyó un acontecimiento nacional, el de Madrid a Aranjuez fue apoteósico. Se quiso hacer coincidir con la fiesta patronímica de su majestad la reina doña Isabel II, 19 de noviembre de 1850 pero las pruebas oficiales tuvieron lugar en los primeros días del referido mes. ■



## EL TRAJE DE LOS DOMINGOS.

Hay gente que este fin de semana no podrá ir a ninguna fiesta. Ni de copas. Ni quedarse tranquilamente en casa. Porque tendrá un compromiso mucho más importante. Ayudar a la gente.

**+** Cruz Roja Española

HAZTE VOLUNTARIO.

Tel. 900-11 00 00.



Crucigrama

**HORIZONTALES:** 1. Apellido de un actor. - 2. Símbolo del rubidio. - Demostrativo. Artículo. - 3. Conjunción. Campeón. Ciudad. - 4. Planeta. Vocal. - 5. Verdadera. Voz de mando. - 6. Vitamina. Repetido extraña. Limpio y claro. - 7. Unica. Apócope de santo. - 8. Flor heráldica. Documento comercial. - 9. Terminación del infinitivo. Cantante (fem.). - Símbolo del segundo.

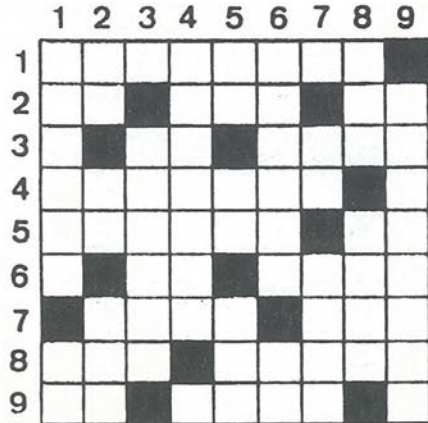

**VERTICALES:** 1. Aleación de cobre y estaño. Cincuenta y uno. - 2. Grupo sanguíneo. Vocales. Tratamiento inglés. - 3. Nitrógeno. Instrumentos de labranza. - 4. Hacha pequeña. Norte. - 5. Existe. Al revés, pronombre personal. Yerno de Mahoma. - 6. Amontonen. Preposición. - 7. Primera letra. Voz repetida para arrullar. Permanece. - 8. Al revés, autobús. Liar. - 9. Células nerviosas.

SOLUCION AL CRUCIGRAMA DEL Nº ANTERIOR



SOLUCION AI JEROGLIFICO DEL Nº ANTERIOR (UN) (AS) (SI-N-FON) (I) (AS).  
Unas sinfonias.

Jeroglíficos



¿Se puede regatear?

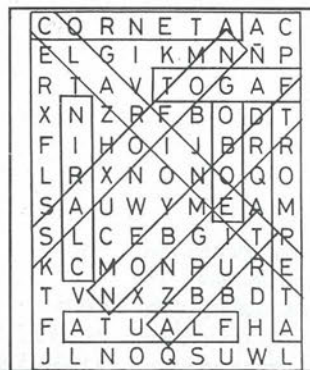

SOLUCION A LA SOPA DE LETRAS DEL Nº ANTERIOR

Frases célebres

*"Muchas leyes conservan su crédito desde la antigüedad más remota, no porque sean justas, sino porque son leyes"*

Montaigne

*"Los abogados están siempre dispuestos a poner a un hombre en un aprieto que a sacarlo de él"*

Goldsmith

*"Nunca debemos hablar bien ni mal de nosotros mismos. Si hablamos bien no nos creerán, y si hablamos mal, no creerán fácilmente"*

Confucio

FARMACIAS DE GUARDIA

- A) Abierto día y noche (cierra de 1.45 a 5)
  - B) Abierto hasta las 10 de la noche
  - C) Abierto hasta las 10 de la noche, (cierra de 1.45 a 5)
  - D) Servicio Nocturno de 10 de la noche a 9.30 del día siguiente.
  - E) Abierto día y noche
- Día 4 Avda. de España, 20 (A)  
C/ Colibrí (B)
- Día 5 C/ Toledo, 34 (C)  
C/ Galicia, 7 (B)  
C/ Madrid, 40 (D)
- Día 6 C/ Maestro Bretón, 19 (C)  
C/ León, 6 (B)  
C/ Madrid, 40 (D)
- Día 7 C/ Valdemoro, 12 (A)  
C/ Madrid, 111 (B)
- Día 8 C/ Tarragona, 20 (A)  
C/ Salvador, 6 (B)
- Día 9 C/ Castellón de la Plana, 10 (A)  
C/ Hospital de San José, 10 (B)
- Día 10 C/ San Vicente, 25 (A)  
Avda. de las Ciudades, 54 (B)  
C/ Madrid, 48 (D)

Teléfonos de interés

Ayuntamiento	695-03-04
Policía Municipal	681-33-62
Policía Nacional	695-80-44
Guardia Civil	695-01-70
Protección Civil	682-19-12
Bomberos	696-07-08
Correos y Telégrafos	695-47-17
Juzgado nº1	682-98-17
Juzgado nº2	682-03-13
RENFE	695-82-94
Autobuses Urb.del SUR	695-24-70
Ambulatorios:	
Ramón y Cajal	695-91-96
Avda. Los Angeles	695-77-71
Margaritas	695-12-67
Sector III	682-58-96
Taxis	695-10-01
12 de Octubre	469-76-00

CENTRO MEDICO "MABHAKTI"

(EL SISTEMA DE TRATAMIENTO MAS COMPLETO DE LA MEDICINA ORIENTAL)

ACUPUNTURA, MASAJE MEDICO Y DEPORTIVO, MEDICINA NATURAL, HOMEOPATIA, REHABILITACION, OBESIDAD, TRATAMIENTOS PREVENTIVOS DE LA VEJEZ, MACROBIOTICA, SEXOLOGIA, RECUPERACION FISICA, PREPARACION AL PARTO SIN DOLOR, CON EL MAS MODERNO Y EFICAZ DIAGNOSTICO ELECTRONICO DE LA MEDICINA ORIENTAL Y EL METODO MAS COMPLETO DE ADELGAZAMIENTO.

Avda. Gibraltar, 2, 1º B GETAFE

PREVIA PETICION DE HORA AL 681 93 19





- \* CAMARAS FRIGORIFICAS
- \* MOSTRADORES
- \* VITRINAS FIGORIFICAS
- \* AIRE ACONDICIONADO
- \* CAJAS REGISTRADORAS
- \* BOTELLEROS
- \* SOTABANCOS - MUEBLES CAFETERIA
- \* CAFETERAS
- \* MOLINOS



- \* BALANZAS
- \* CORTADORAS
- \* PICADORAS

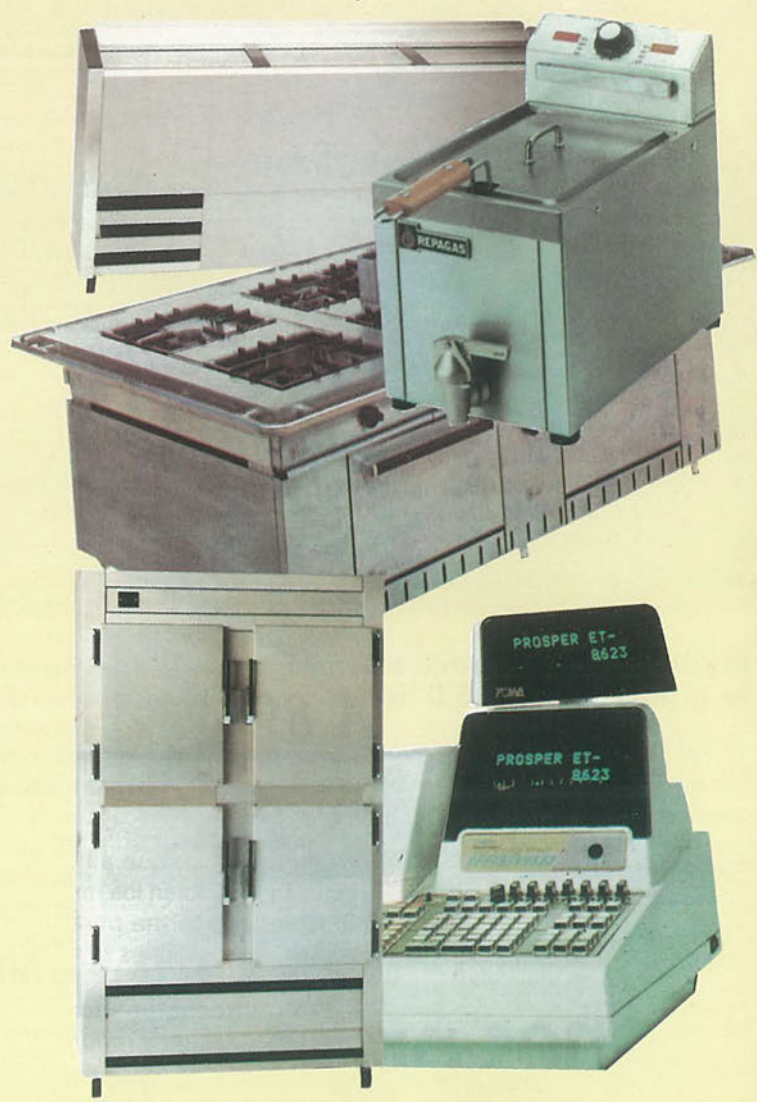

C/ Capitan Carlos Haya, 8

GETAFE - MADRID

Tfno. 695 23 96



# UNA DECISION POTENTE

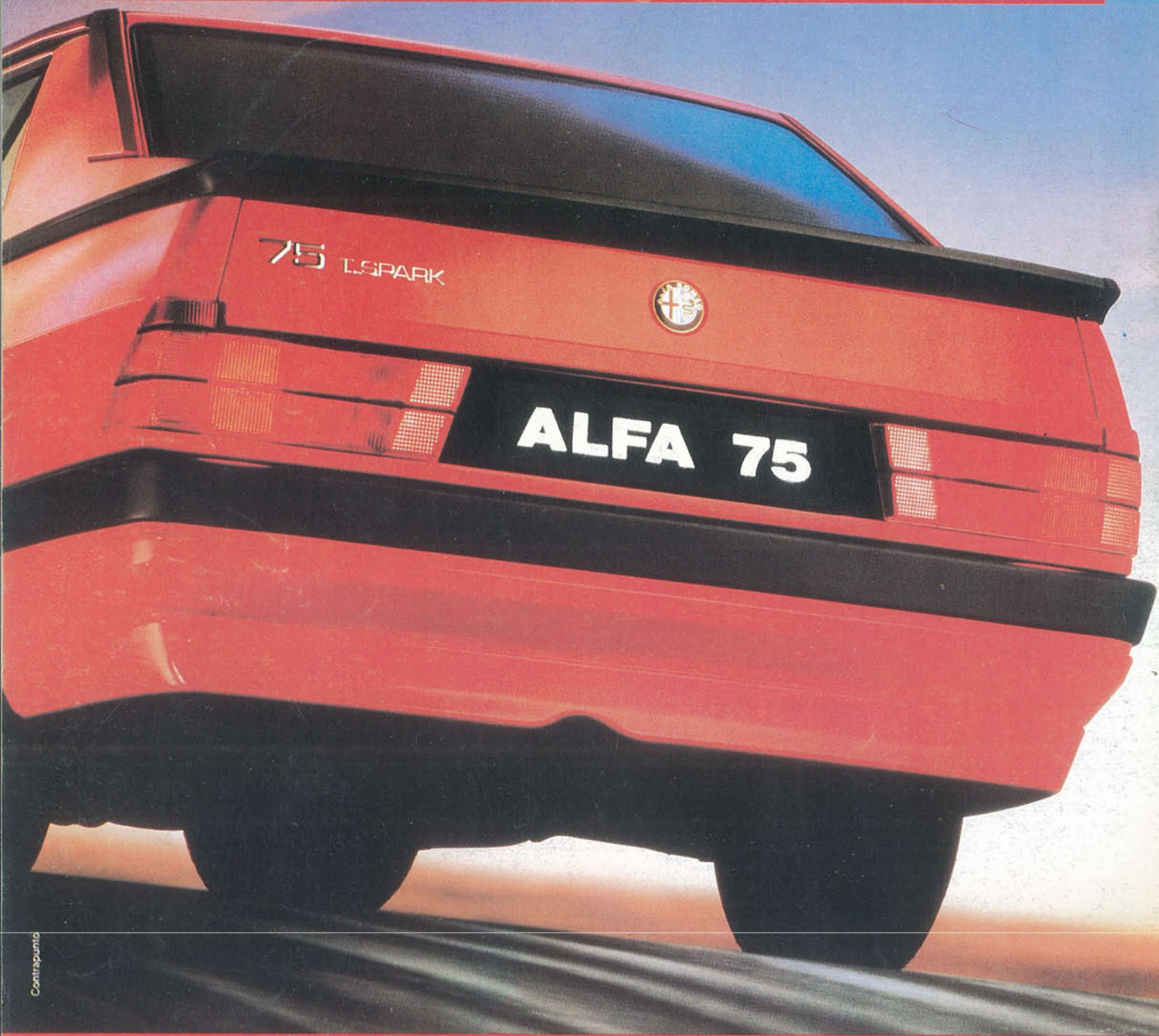

Contrapunto

## Inyección electrónica en toda la gama de 1.6 a 3.0 litros.

A un ALFA 75 se llega con decisión. Por el placer de sentir una inyección de potencia en cualquiera de sus modelos.

Desde el nuevo ALFA 75 1.6 Inyección Electrónica, el más potente de su categoría, hasta el sofisticado 6 cilindros 3.0 litros de la serie "América".

Pero también se llega con espíritu

deportivo. Para sentir la fuerza de su tracción trasera y disfrutar de los más avanzados principios de seguridad activa, como sus frenos de disco a las cuatro ruedas, sistema transaxle, estabilidad y equilibrio de pesos.

En un ALFA 75 todo está pensado para proporcionar una conducción dinámica y segura. Algo que sólo un Alfa Romeo puede ofrecer.

## Nueva Gama Alfa 75

ALFA 75	1.6 IE	1.8 IE	2.0 Twin Spark	2.0 TD	2.4 TD	3.0 América
Cilindrada	1.570 cc.	1.779 cc.	1.962 cc.	1.995 cc.	2.393 cc.	2.959 cc.
Potencia/CV.	107	122	148	95	112	188
Velocidad máx.	180	190	205	175	185	220
De 0 a 100 Km/h (seg.)	11,3	10,4	8,2	12,4	11,7	7,3
Precio IVA Inc.	1.875.000	2.145.000	2.565.000	2.415.000	2.688.000	3.535.000

TODOS LOS MODELOS ALFA PUEDEN ADQUIRIRSE POR EL SISTEMA DE FINANCIACION ALFAFIN

**Alfa Romeo** 

**AUTO PEREZ del SUR**  
Concesionario Oficial Alfa Romeo

C/. Leganés, 85  
Tel.: 695 00 12 - GETAFE  
Ctra. Toledo, Km. 17,400  
Teléf.: 690 60 21  
FUENLABRADA



*Alfa: la pasión de conducir*