

# GETAFE EXPRES

Directora: Soledad Galiana

Número 90 - 13 de septiembre de 1990

50 ptas

Semanario Informativo

Los guerristas controlan el PSOE de Getafe

# ¡Cuidado Leguina!

● Carta del presidente regional a los socialistas getafenses



**EL GETAFE AFRONTA SU LIGA MAS DIFICIL**

**Estafa en una academia de Getafe**

● Se fuga con el dinero de las matrículas

# Calidad de vida

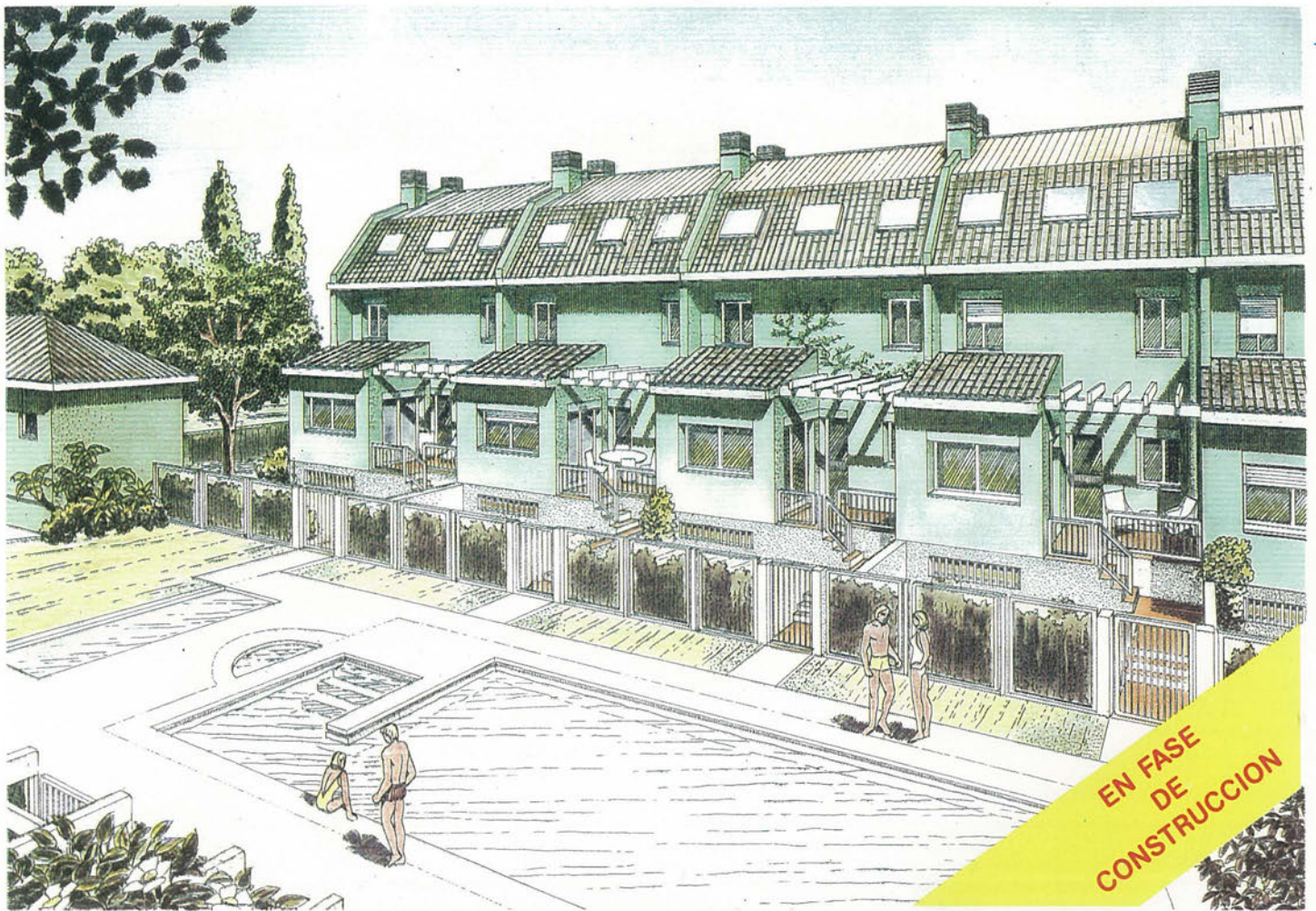

## CONJUNTO RESIDENCIAL

**26** VIVIENDAS UNIFAMILIARES DE CARÁCTER SINGULAR  
CON UNA SITUACIÓN «EXCEPCIONAL»

- Amplia zona ajardinada privada
- Piscina exterior con solarium
  - Pista de paddle-tenis
  - T.V. vía satélite
- Cuidado diseño interior y exterior

Construye y promueve



Construcciones Técnicas  
**HERBA, S. A.**

C/. Escaño, 27 • Teléfs.: 682 24 36 - 682 25 13 • GETAFE

**...OTRAS NOTICIAS**



**LAS OBRAS ESTIVALES  
EN GETAFE  
PÁGS. 18 Y 19**

**EL GETAFE COMENZÓ  
LA CAMPAÑA LIGUERA  
PÁGS. 25 Y 27**

**ESTAFA EN CURSOS DE  
RECUPERACION  
PÁG.23**

**SECCIONES  
FIJAS**

**PÁG 5  
EDITORIAL**

**PÁG. 31  
CULTURA**

**PÁG. 7  
BUZÓN DEL  
LECTOR**

**PÁG. 33  
SOCIEDAD**

**PÁG. 29  
DEPORTES**

**PÁG. 34  
PASATIEMPOS**

**JOAQUÍN LEGUINA**

Presidente de la Comunidad Autónoma de Madrid y secretario general de la Federación Socialista Madrileña (FSM), visitó Getafe, quizás a "apagar los fuegos" de su enfrentamiento con los guerrillas -entre los que se incluye el alcalde Pedro Castro-. A finales de septiembre se decidirá "quién es quién" entre los socialistas madrileños; por ello Leguina busca el apoyo de los afiliados por mediación de una carta que *GETAFE EXPRES* reproduce.

**PÁGS. 9, 10, 11, 13 Y 15**



**DESALOJO DE LA VIVIENDA DE LA  
C/ FELIPEZ ESTEVEZ , 22**

Los inquilinos afirman ser desahuciados sin ningún tipo de indemnización y ante la pasividad municipal.

**PÁG 17**

**EL CDS DENUNCIA**

Presunta contratación a dedo

El Ayuntamiento de Getafe a petición de CDS aprobó la realización de dos informes, uno de los Servicios Técnicos y otro de Secretaria para delimitar las responsabilidades sobre la adjudicación a dedo de las obras en el alumbrado de la C/Madrid.

**PÁG. 21**



Edita: Grupo Triángulo, S.A.

GERENCIA: Humiliano Martínez

Directora: SOLEDAD GALIANA

Redactores: Raúl Castillo, Jose L. Corrochano, José L. Grau, Miguel Martín, Guillermina Morata, Víctor Manuel Muñoz,

Colaboradores: Andrés Díez, Marcial Donado, José Antonio Jimenez, Julian Zarzosa.

Dibujos: Violeta L. Fágas.

Fotografía: Miguel Martín

Diseño y Montaje: M<sup>a</sup> Angeles G. Cubas.

Dirección para todos los servicios: C/ Cuestas Bajas, 11, 1<sup>º</sup> -28901- GETAFE- Tfno. 682 58 64

Depósito Legal: M:41.151-1987

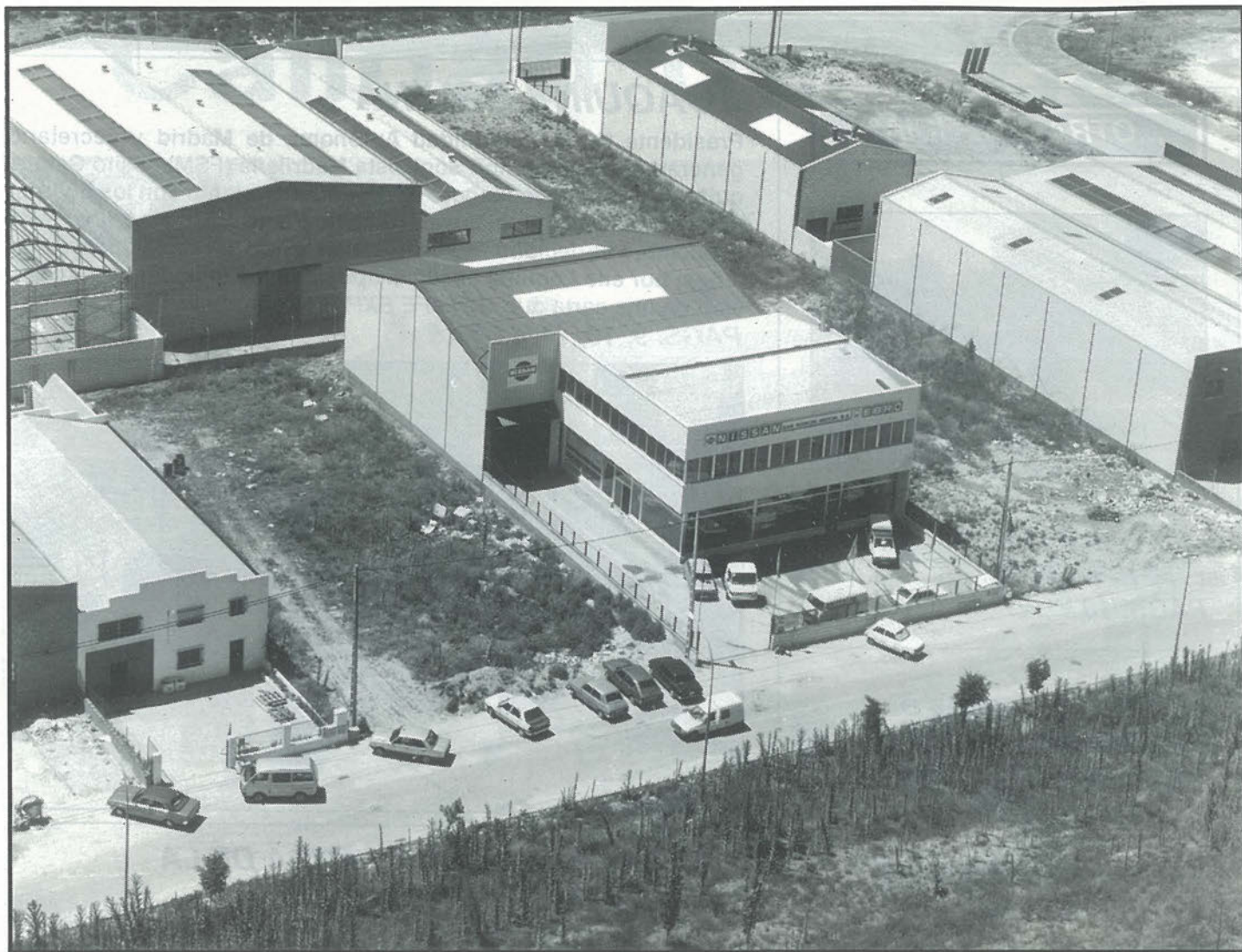

# SAN MARCOS MOTOR, S. A.

C/ MARCONI - POLIGONO INDUSTRIAL "SAN MARCOS" - TELEF.- 682 42 62 - GETAFE-



Sólo hay un camino: ser los mejores  
Cuando NISSAN hace un coche la  
garantía le cuesta por AÑOS.

## <<“Guerra” Santa>> en Getafe

Tantos años pensando que Pedro Castro quería ser gobernador civil. Tantos años adjudicándole ese puesto en periódicas <<serpientes de verano>> y ahora resulta que Pedro Castro no quería salir de Madrid.

Porque si Pedro Castro quisiera salir de Madrid no estaría haciendo tanto méritos como hace en este último mes. Y es que nos da en la nariz que Pedro Castro lo que de verdad quiere es ser director general adscrito a alguna consejería de la Comunidad Autónoma.

Acceder directamente a una consejería nos parecería un acto de soberbia por su parte y una fantasía por la nuestra. Además, para eso, ya está el alcalde de Leganés, Fernando Abad, más <<aparartista>> que Castro, aunque nuestro alcalde <<monte aparato>> con facilidad.

Paso primero en la consecución de objetivos. Alfonso Guerra es grande y José Acosta es su profeta. Vamos bien con las oraciones.

Segundo paso. Leguina es un <<gran chico>> (¡lástima que piense!), pero le ofrecemos a José Acosta la Casa de la Cultura de la cambiante calle Madrid para que llame a los fieles a oración. Y vienen ciento cincuenta, ¡Alfonso Guerra sea loado!

Y entre todos deciden que Joaquín Leguina (insistimos, ¡qué pena que piense!) no es un buen candidato para la presidencia de la Comunidad.

Si <<el compañero Joaquín>> no vale, vale Acosta o uno cercano. Razonamiento lógico. si yo he ayudado a Acosta, Acosta me ayudará a mí. Y Acosta, si gana, decidirá mucho en la lista electoral.

Por si acaso, y para que no quepa duda, ahí están los catorce delegados de Getafe para el sector guerrista. Pero...¿y si gana Leguina?. Si gana Leguina será por cantidad de votos. Aunque también por calidad. No es lo mismo decir: <<a mí me apoyó Pedro Castro>>, que decir <<a mí me apoyó José Barrionuevo>>. Y sólo citamos uno.

## PINCHAR CON GRACIA



por Lope de Pega

Con el problema del Golfo y la subida del crudo tendremos que prepararnos a encajar un golpe rudo. Porque, a poco que pensemos, y conociendo al gobierno, el uso del automóvil va a suponer un infierno.

De momento, ya han subido el precio del combustible; cosa que al hombre sencillo le resulta incomprensible, puesto que la gasolina que tan cara nos darán se compró hace varios años, antes del follón de Irak.

Claro que no es nada nuevo. En España es de rigor que al volver de vacaciones se descubra con horror que los precios han subido, que existe un impuesto nuevo. Y lo que ya colma el vaso y nos parece un ultraje es que por cruzar Madrid ¡habrá que pagar peaje...!

# Materiales de Construcción **CORTES**

**AZULEJOS - PAVIMENTOS**

**EL GRES más BARATO**

**EXPOSICION Y VENTA:**

**Reina Victoria, 18**

**Teléf. 698 23 80**

**- PARLA (Madrid) -**

**Macarena, 21**

**Teléf. 699 50 50**

*DE MODA EN*

*E S P A Ñ A*



**T**riunfar en tu país.

Conseguir la aprobación y el respeto unánime de crítica y público.

Llegar hasta las mejores mesas y estar en boca de todos.

Es, en fin, estar de Moda.

*Viña Berceo. El Rioja de Moda.  
De Moda en España.*



**CONCESIONARIO-ZONA SUR**

**Barriopedro Años., S. A.**

C/. NOBEL, 7 • Pol. Ind. San Marcos  
Teléf.: 682 97 11 • GETAFE



Los textos destinados a esta sección no podrán exceder de 30 líneas mecanografiadas y deberá adjuntarse el nº de D.N.I..

#### Comunicado de las Juventudes del CDS

Ante los acontecimientos que a finales de Agosto de este año se están produciendo en el Golfo Pérsico, y en lo que atañe al envío de tres naves de guerra españolas, queremos manifestar nues-

tro posicionamiento al respecto de cara a la opinión pública:

1º.- No cuestionamos, en principio el envío de tropas españolas a la zona en conflicto, aunque no nos guste. Recordamos que nuestro país decidió en referéndum la permanencia en la OTAN.  
2º.- Rechazamos de plano el hecho de que la gran mayoría de los jóvenes soldados que han sido enviados por el Gobierno sean jóvenes haciendo la "mili", algunos de ellos recién jurada bandera y sin preparación militar alguna.

En concreto, de la comunidad de Madrid han sido enviados 60, 17 de ellos son de Madrid Capital, los demás son del resto de la Comunidad de Madrid. Tenemos constancia de que uno es de Getafe, pero podrían ser más.

3º.- Responsabilizaríamos directa y personalmente a Narcis Serra, Ministro de

Defensa, en el caso de que a los soldados de reemplazo les sucediera algo, tanto lesiones como muertes; exigiendo el cese fulminante del citado Ministro.

4º.- Creemos que es una falacia el afirmar, por el Gobierno, que nuestra flota va en misión de paz a la zona del Golfo.

5º.- Creemos que la verdadera razón política del envío de soldados de reemplazo es que si no los hubiera enviado el Gobierno sustentado por el Partido Socialista se derrumbaría la justificación de la existencia de un servicio militar obligatorio.

Es por ello por lo que pedimos:

1º.- Una profunda reforma del servicio militar obligatorio, reduciendo progresivamente el tiempo de estancia en filas, llegando finalmente a la supresión del servicio militar obligatorio.

2º.- Que los jóvenes en servicio militar obligatorio estén el menor tiempo posible en la zona.

3º.- Que cuando regresen al Gobierno les licencie inmediatamente.

4º.- Exigimos una comparecencia del Presidente del Gobierno, Felipe González, en las Televisiones explicando la posición del Gobierno y las razones reales del envío de tropas, sin perjuicio de la convocatoria para un Pleno Extraordinario del Congreso de los Diputados, base de la soberanía popular.

Anunciamos también que las Juventudes del CDS de Getafe hemos creado un Comité de Seguimiento de lo que acontece allí y de los jóvenes que están haciendo la mili que son de Getafe y que están destinados en la Fragata y las dos corbetas.■

**José Carlos Herrero**  
Secretario Local  
Juventudes CDS-Getafe

## EUROCOR, S. A.

ALMACEN CORTE DE CHAPA A MEDIDA

Ap. Correos, 48 - Getafe  
28900 Getafe (Madrid)

Políg. San Marcos  
C/. G - Parcela C - 22  
Teléf. 682 81 82



EQUILIBRADO de ROTORES EJES TURBINAS POLEAS, etc.

C/. G - Parcelas 23-24  
Polígono San Marcos

Teléf. 682 16 22  
GETAFE (Madrid)

# Nuevo Fiat Tempra. Pruebe a Tocarlo.

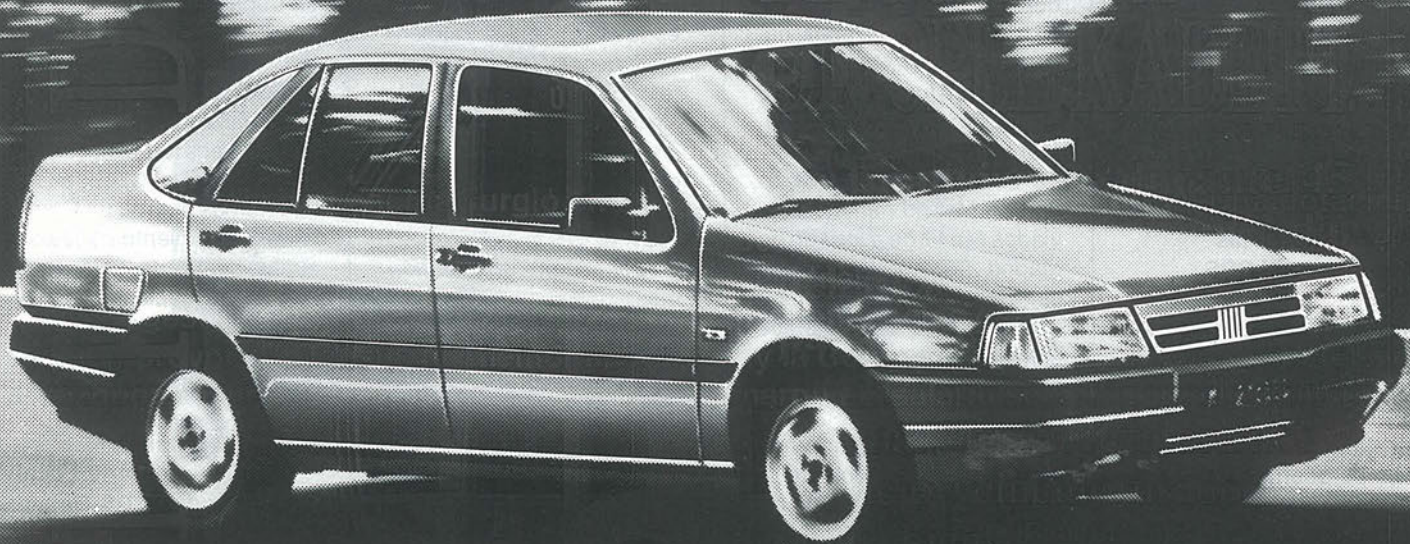

Su Concesionario le espera para presentarle el último gran éxito de Fiat, el nuevo Fiat Tempra. Donde se han incorporado los últimos avances del mundo del automóvil integrándolos en un solo vehículo. Así es el nuevo Tempra.

Con el coeficiente aerodinámico (0'28) más bajo entre sus competidores, un amplísimo espacio interior y el maletero más capaz (500 dm<sup>3</sup>). Pruebe a tocar en su Concesionario Fiat el nuevo Tempra.

Se advierte del riesgo que supone superar los límites de velocidad establecidos por la ley.

**Tempra 1.4 - 78 CV - 172 Km/h. - Tempra 1.6 - 86 CV - 177 Km/h. -  
Tempra 1.8 i.e. - 110 CV - 190 Km/h. - Tempra 1.9 diesel - 65 CV -  
162 Km/h. - Tempra 1.9 turbodiesel - 92 CV - 178 Km/h.**

**Fiat Tempra. Sensaciones en vivo.**

**FIAT**

**Concesionario Oficial:**

**LORENZO SALCEDO, S. A.**

Ctra. de Toledo, Km. 14,500. Tel. 681 62 63. Getafe.





## Joaquín Leguina Herrán

**Presidente de la Comunidad Autónoma de Madrid y secretario general de la Federación Socialista Madrileña (FSM)**

Desde hace tiempo algunos miembros de la FSM han decidido sustituirme como Secretario General en el próximo congreso. Ante la falta de mejores argumentos políticos parecen dedicados a descalificarme diciendo que me he apartado del proyecto mayoritario del Partido.

He estado y estoy por convicción intelectual y política dentro del proyecto que lidera Felipe González y nadie me va a separar de él. como Secretario General de la FSM desde 1979 he liderado en Madrid ese proyecto. Primero convirtiéndolo en mayoritario y conduciendo una C. Ejecutiva que ha ayudado al Partido, al igual que en la mayor parte de España, a éxitos electorales en condiciones difíciles como son las de Madrid. Hemos tenido que vencer problemas nada sencillos, desde los Pactos de la Moncloa, hasta las últimas elecciones, pasando por el Referendum de la OTAN y otros duros acontecimientos. Manteniendo la unidad del Partido en Madrid. He dirigido sucesivas ejecutivas donde todas las decisiones se han tomado por consenso.

La FSM es hoy un Federación en la cual los niveles de habitabilidad, colaboración y compañerismo son altos. La FSM, como es su obligación, tiene voz propia dentro del Partido y se hace oír en la sociedad madrileña.

Quizá esto último sea la clave del actual problema, a mi juicio artificialmente creado. Hay algunos compañeros que entienden la lealtad como silencio o creyendo que esa virtud consiste en decir a todo amén. Otros, la inmensa mayoría de nuestra Federa-

ción, estamos trabajando con lealtad activa hacia las ideas matrices de este proyecto socialista. Lealtad también con las personas que lo encarnan y muy particularmente con posiciones de quienes han decidido dividir la actual mayoría es fácil de prever lo que ocurrirá: no habrá más lealtad con el proyecto, probablemente habrá más silencio y más sectarinos, es decir menos posibilidades de atracción, reduciéndose las posibilidades de éxito electoral. Quien dice "el que no está conmigo está contra mí" renuncia a convencer a los demás, renuncia a las ideas en favor de las adhesiones personas y mata cualquier debate creativo.

El PSOE es, tiene que seguir siendo, un partido abierto, no dogmático, no sectario. Dos grandes tareas se nos plantean a los socialistas madrileños al hilo de los congresos que tendrán lugar en los próximos tiempos: primera, la de realimentar, la de enriquecer, nuestro discurso hacia y en la sociedad madrileña con la vista puesta en las próximas elecciones municipales y autonómicas. Vamos a ganar esas elecciones. Con ideas renovadas, insuflando ilusión a la sociedad, pero difícilmente se podrán emitir esos mensajes desde la descalificación, incluyendo en esas descalificaciones al gobierno regional y a quien hoy lo preside que son patrimonio de todo el Partido. No se ganan las elecciones cortando políticamente la cabeza de nadie. Tampoco la de quien suscribe esta carta. En segundo lugar, es preciso oxigenar la FSM, dar a la dirección mayor eficacia política, mayor apoyo a la organización de base, es decir, a las agrupaciones. Más permeabilidad con la sociedad, menos burocratismo, más habitabilidad interna preparándonos para seguir sien-

do, ahora más que nunca, la casa común de la izquierda española. Esto no se consigue con el "orden y mando", sino con las ideas. Convenciendo, no silenciando.

En los próximos días se celebrará una votación en tu Agrupación Local para elegir delegados al Congreso. Se intentará sustituir al Secretario General de la FSM al frente de la delegación madrileña en el Congreso Federal de nuestro Partido. En tal caso estaríamos ante una desautorización política que no sabemos donde nos puede llevar.

¿Quién va a encabezar esa lista alternativa? ¿Quién va a ser según ellos el próximo Secretario General de la FSM? Y, sobre todo, ¿para qué?, ¿cuál es el proyecto alternativo que se nos ofrece? Sinceramente nada de ello se sabe. Se tiene la desagradable impresión de que el único objetivo estratégico perseguido por estos compañeros es la eliminación del actual Secretario General de la FSM, reduciéndose así el necesario debate de ideas pedido por Felipe González a una desagradable riña personal. Por el bien del Partido y por la dignidad de sus militantes no debiéramos entrar en tales juegos.

Te pido que vayas a votar, que participes en esa decisión, que no sean otros los que decidan por tí.

Afectuosos saludos socialistas del Secretario General de la Federación Socialista Madrileña. ■

**Joaquín Leguina**

Joaquín Leguina, presidente regional

# <<La Comunidad siempre apaga fuegos en Getafe>>

Este comentario de Leguina surgió en su visita, el 29 de agosto, al Sector III. Una dotación de bomberos de la Comunidad Autónoma sofocaba un fuego en esta zona de Getafe y el presidente regional anduvo listo para recordarle al alcalde, Pedro Castro, que algo debía a la gestión de Leguina. Quizás pensó que las tendencias guerristas de Castro podían provocarle lapsus de memoria. Leguina y la Consejera de Integración Social, Elena Vázquez, visitaron otras zonas de Getafe y firmaron el "salario social" para el municipio.



Todos contentos, los pobres de Getafe tienen sueldo. Foto Miguel Martín

## ● Raul Castillo

El Ingreso Mínimo de Inserción, llamado "salario social", se distribuirá en Getafe en el mes de octubre después de que el día 29 de agosto los representantes regionales y locales firmaran el convenio de aplicación.

Esta iniciativa depende de los gobiernos autonómicos y está vigente ya en algunas comunidades, como la vasca. Es una aportación monetaria mensual para familias necesitadas. Trescientas veinticinco familias de Getafe tendrán acceso al IMI a cambio de aceptar un trabajo señalado por la Concejalía de Servicios Sociales.

El IMI comenzará a aplicarse en Getafe con un presupuesto de 80 millones de pesetas. La consejera de Integra-

---

**Leguina: "No sé si el sur está conmigo, pero el PSOE está con el sur"**

---



La aviación guerrista planea sobre Leguina. Foto Miguel Martín.

ción Territorial, Elena Vázquez, aseguró que esa dotación aumentará <<según se vayan incorporando más familias>>.

Gobernantes regionales y locales visitaron el centro de acogida de adolescentes del Sector III, la fábrica de harinas que será futuro centro de cultura, y el intercambiador de RENFE, donde, a juicio de Leguina, <<haría falta un teléfono>>. Después se visitó el centro cultural Ricardo de la Vega, que será convertido en biblioteca. En todas estas obras participa la Comunidad Autónoma.

### Guerras y batallas

El presidente de la comunidad Autónoma, Joaquín Leguina, aseguró que <<la apertura del hospital de Getafe no es responsabilidad ni competencia mía, ni del alcalde>>. Leguina pidió, en consecuencia <<que cada palo aguante su vela>>.

El alcalde, Pedro Castro, insistió en su

---

**"La apertura  
del hospital  
de Getafe  
no es  
responsabilidad  
ni competencia  
mía ni del  
alcalde"**

---

cantinelas de que si el hospital no se acaba el 20 de diciembre, <<no será el próximo alcalde de Getafe>>.

Sobre la polémica planteada en la Federación socialista Madrileña entre guerristas y leguinistas, el presidente autonómico, a la sazón secretario general del PSOE madrileño, dijo que <<no soy el más indicado para valorar mi gestión, aunque creo que ha sido buena; no sé si contaré con el apoyo de la Zona Sur, pero sí puedo decir que el PSOE está con el sur>>.

Leguina no hizo ninguna declaración sobre la polémica y el alcalde Pedro Castro, de tendencias guerristas, quiso ser prudente también. Dijo que la gestión de Leguina había sido positiva, <<otra cosa es que tenga que discrepar con él en el congreso federal del PSOE, entonces lo haré>>.

El alcalde rechazó las declaraciones críticas de algunos ministros y argumentó que <<los ministros en verano deberían dedicarse a leer en la playa y no declarar nada a la prensa>>.■

# PEUGEOT 405

# APROVECHE UNA GRAN INVERSION

Este mes, la Red de Concesionarios Peugeot Talbot le ofrece una gran inversión: **un ahorro de hasta 150.000 ptas.** en la compra de un Peugeot 405, dejándonos su coche usado a cambio.

Acérquese a su Concesionario Peugeot Talbot.  
Tenemos la inversión de su vida.

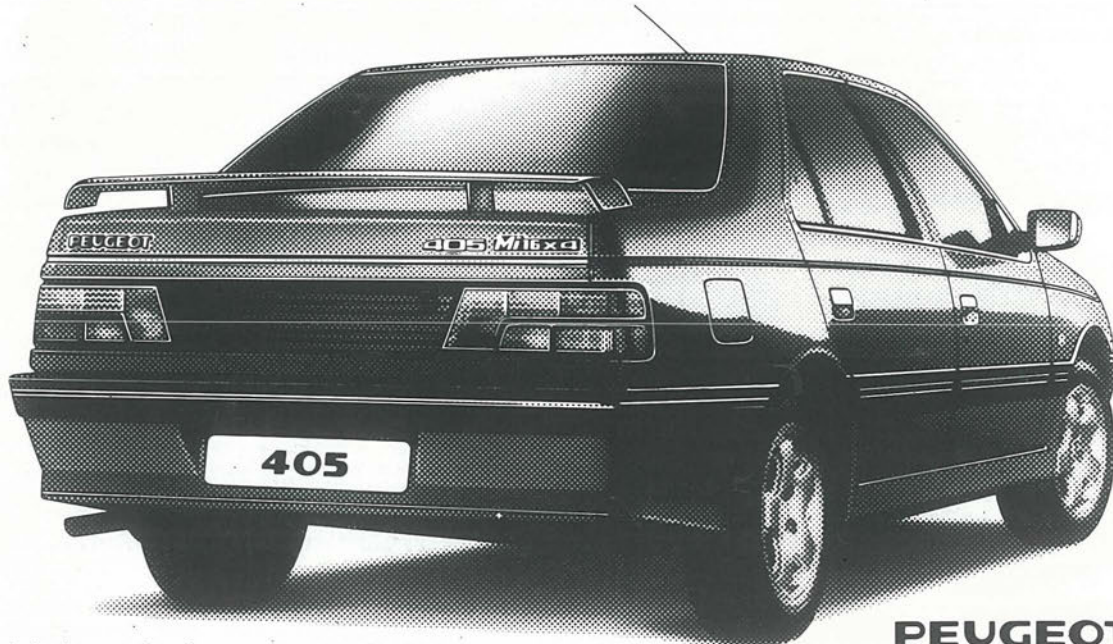

**PEUGEOT 405**  
EXPRESION DE TALENTO.

Acción válida hasta fin de mes.

# GEMOVIL, S.A.

Calle de Leganés, 23. Tel.: 695 31 82

Ctra. Andalucía, Km. 14,300. Tel.: 695 73 84

Centro Comercial Getafe-3 (Sector Tres) GETAFE

su concesionario  
**PEUGEOT TALBOT**



FSM: Getafe apoya a los guerristas

# El "Bolero" socialista en Getafe

## ● Getafe Expres

El alcalde, Pedro Castro, valoró positivamente la gestión de Leguina al frente del gobierno regional y como secretario de su partido en Madrid. Castro estuvo prudente al afirmar que <<si hay motivos de discrepancias, el lugar adecuado para debatirlas será el próximo congreso socialista>>.

Días después de esta declaración, el 9 de septiembre, la agrupación socialista de Getafe votó por aplastante mayoría la lista que apoya a José Acosta, presidente de la Federación Socialista Madrileña (FSM). Esa lista estaba encabezada por el alcalde, Pedro Castro.

Los 14 puestos que accedieran al Congreso Extraordinario de la FSM fueron, pues para el sector guerrista. La votación que eligió a estos catorce delegados fue así: 148 votos a favor, 8 en contra y 1 abstención.

Jesús Prieto, ex-alcalde de Getafe, y

---



---

**El presidente de la Comunidad Autónoma y secretario general de la Federación Socialista Madrileña (FSM), Joaquín Leguina, evitó el pasado día 29 hacer comentarios en Getafe sobre la división de los socialistas madrileños cuando había venido haciéndolos con profusión en días anteriores.**

---



---

actual presidente de la empresa pública MERCASA, defendió a Leguina, pero no presentó lista alternativa.

Desde hace varios meses la FSM mantiene una batalla interna en la que, hasta septiembre, sólo una de las partes, Leguina, ha abierto la boca. Y quizás haya sido en exceso. Su oponente, el presidente de la FSM, José Acosta, no ha dicho durante este verano "esta boca es mía".

Leguina, "felipista destacado", según calificación del alcalde de Fuenlabrada, José Quintana, mantiene ideales de democracia interna, de una cierta discrepancia, "dentro de una disciplina", y de ideales de izquierda que se van disolviendo en el PSOE.

Acosta es un guerrista al que algunos quieren deslindar de la figura del vicepresidente para dotarlo de mayor credibilidad. Es, en fin, un hombre del aparato, "gendarme de Guerra en Madrid", según Democracia Socialista.

## Calendario de la "Batalla por Madrid"

La elección de los candidatos del PSOE en Madrid para las elecciones regionales y municipales del 91 pasa por el siguiente calendario:

- Del 1 al 16 de septiembre: Asambleas locales para elegir delegados al congreso extraordinario de la Federación Socialista Madrileña (FSM).

- Del 28 al 30 de septiembre: Congreso Extraordinario de la FSM. Se verá quien manda en Madrid, Leguina o Acosta y de que tendencia son los representantes socialistas que vayan al congreso federal del PSOE.

- Del 9 al 11 de noviembre: Congreso federal del PSOE. Test para calibrar los apoyos de Leguina y Acosta.

- Noventa días después se celebrará el congreso ordinario de la FSM para renovar los cargos directivos en Madrid. El que gane nombrará los candidatos a la presidencia de la Comunidad y el Ayuntamiento de Madrid. ■

# PARQUESUR

**EL MAYOR PARQUE COMERCIAL DE EUROPA**

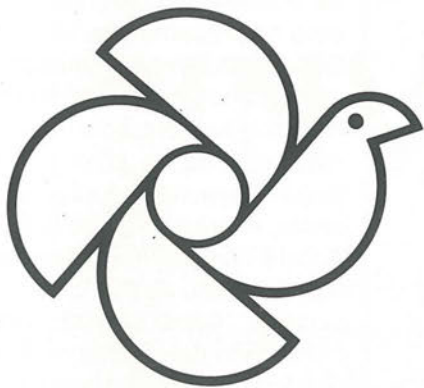

MODA - HOGAR - CAFETERIAS -  
DISCOTECA - RESTAURANTES - SALA DE  
CONCIERTOS - HAMBURGUESERIAS -  
CERVECERIAS - PIZZERIAS - BARES -  
CROISSANTERIAS - DECORACION -  
MOBILIARIO - JOYERIAS - JARDINERIA -  
PELETERIAS - ALIMENTACION - GRANDES  
ALMACENES - MERCADO DE PRODUCTOS FRESCOS - BRICOLAGE -  
SALAS DE CINE - VIDEO CLUBS - FOTOGRAFIA - COSMETICA -  
TIENDAS DE DEPORTE - GRAN APARCAMIENTO...

**... Y MUCHO MAS DE LO QUE PUEDES IMAGINAR.**

**PARQUESUR**  
**UN MUNDO DE PELICULA.**

**VENTE DE PROTAGONISTA.**





José Acosta. Foto archivo.



Joaquín Leguina. Foto Miguel Martín

Ambos políticos andan a la greña para conseguir la secretaría general de la FSM y para encabezar la candidatura a las elecciones madrileñas del año que viene. El senador Juan Baranco, cabeza de la oposición en el Ayuntamiento de Madrid, intenta mediar y se deja querer por ambos, en una postura ambigua y quizás ventajista.

### ¿Dónde está Castro?

Todo este "bolero", según término de Leguina, tiene su prolongación en el sur de Madrid. Pedro Castro, secretario general de los socialistas de Getafe,

## El PSOE de Getafe entrega a Acosta 14 delegados

fe, dice que Leguina es un tipo estúpido. Las votaciones dicen lo contrario.

No hay que olvidar que el alcalde de Getafe, Pedro Castro, acudió presto y aplaudió a rabiar el mitin "de desagravio" a Alfonso Guerra celebrado en Sevilla. El mismo que Ricardo García Damborenea calificó de "franquista". Junto a él, ambos de pie, daba palmas también con entusiasmo el alcalde de Leganés, Fernando Abad. La foto que recogió el entusiasmo de ambos alcaldes socialistas fue recogida a toda plana por el diario "El Mundo". ■

CLINICA VETERINARIA

**«ACUARIO»**

Capellanes, 7 - GETAFE  
Teléfono 682 33 31

Tel. Part. y Urgencias 217 63 83

**Análisis, Rayos X, Cirugía,  
Vacunaciones, Peluquería**

**Horario:**

**Laborables: 10-13.30 y 17-20.30 horas  
Sábados: 10-13.30 horas**

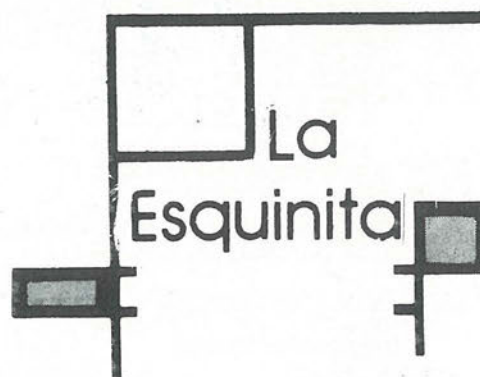

Don Fadrique, 20

Getafe

# OPEL KADETT

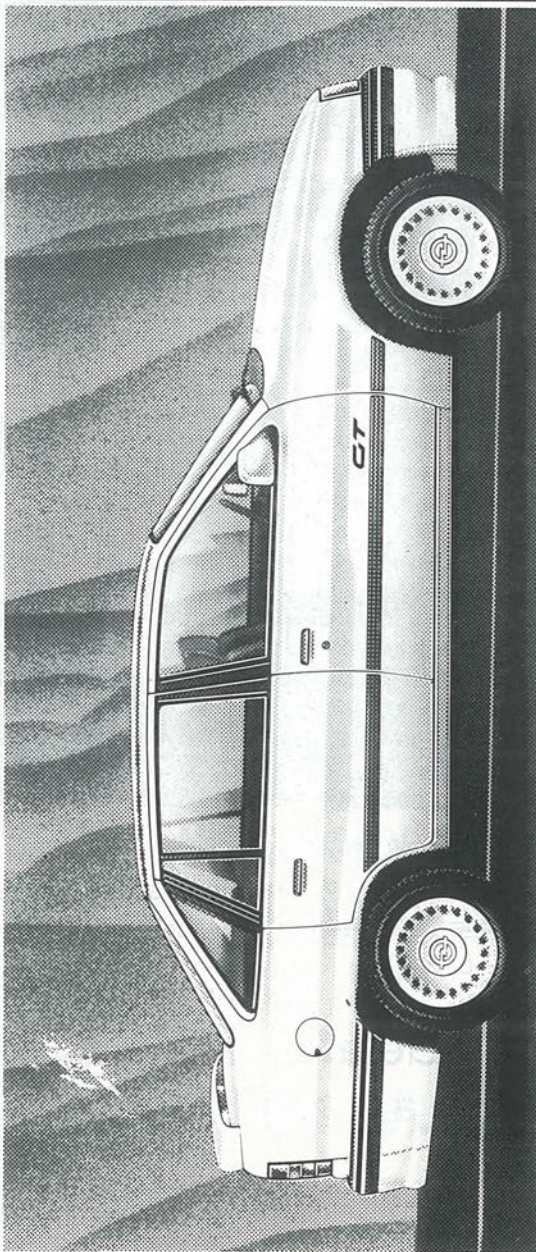

AHORA  
ES EL MOMENTO  
DE COMPRAR  
UN OPEL KADETT.

Le financiamos durante 45 meses, dando una entrada del 10% y comenzando a pagar en diciembre.

Además, le sobrevaloramos su viejo vehículo usado «muy bien» (según gama)

- Promoción válida para todos los vehículos en stock comprados y matriculados DURANTE ESTE MES. Venta a flotas, consulte a su Concesionario Oficial Opel.



CONSULTENOS

# GEMOSA

C/ MADRID, 121 28903 GETAFE  
TELEFONO: 681 69 12

Concesionarios Oficiales  
**OPEL**   
Mejores por experiencia



Desalojo de los vecinos de la C/ Felipe Estévez, 22

# <<Nadie nos ha dado soluciones>>

● V.M.M.

Los inquilinos de la casa número 22 de la calle del Padre Felipe Estévez deberán abandonar sus viviendas, ya que han sido declaradas en ruina y son desahuciados sin ningún tipo de indemnización, según ellos afirman.

Julio González, uno de los afectados, disminuído físico y con unos ingresos de 44.002 pesetas, de las que debe deducir las 25.000 que importa el alquiler, asegura que sólo el tejado precisa reparaciones, fácilmente realizables, lo cual, desde su punto de vista, no es motivo para el desahucio. <<Aquí han venido arquitectos, abogados, aparejadores y otros, pero a nosotros nadie nos ha dado soluciones>>. Antonio Cisneros, otro de los habitantes del inmueble, afirma que las reparaciones no serían costosas, pero ya no se atreven a enfrentarse a los arreglos cuando la última vez les sig-



nificó una multa, <<tuvimos que pagar 250.000 ptas. más un recargo del 20%>>. Según los vecinos, la situación comenzó a ser realmente preocupante cuando <<un buen día llegó la policía y sin encomendarse a Dios ni al diablo descerrajó la puerta del primer piso y cambió la cerradura. Cerrado para todo el mundo aun-

que tengamos pertenencias dentro>>.

El ayuntamiento acudió al inmueble y, según declaraciones de los vecinos, <<tiraron exactamente 48 fotografías, pero no sabemos si las habrán estudiado o no. El hecho cierto es que a nosotros nadie nos ha dicho nada hasta que el Tribunal Supremo decidió el desalojo>>.

Los inquilinos de la casa no parecen muy satisfechos con la gestión municipal en su caso. <<La concejala Carmen rojas, después de escucharnos, se limitó a decir "yo no puedo hacer nada". En cuanto al alcalde, se esconde para no vernos>>.■



**EXPENDEDURIA N.º 9  
DE TABACOS Y TIMBRE**

**VIDEO - CLUB**

LAS ÚLTIMAS NOVEDADES CINEMATOGRAFICAS

**YO-AL**

- ARTICULOS DE REGALOS
- PAPELERIA
- SUMINISTRO A EMPRESAS

C/ ALBAETE. N.º 22

GETAFE

# Las obras no tienen vacaciones

Getafe se quedó vacío, pero la "ciudad más despierta" siguió con la monotonía de sus calles levantadas hasta en los meses de estío. Bajo un sol "de ley", Getafe sigue intentando "lavarse la cara" y aprobar para septiembre asignaturas pendientes como el aparcamiento.



Meses duran ya las obras de la C/ Manzana. Todo comenzó con la construcción de un edificio de viviendas que significó un importante deterioro de la calle. Los desperfectos no revestían "excesiva importancia", ya que la corporación municipal manifestó su intención de crear una zona verde. El arreglo de la calle ha significado la renovación de la red de agua y que la calle presente mayor anchura para permitir aparcamientos en batería, que tanto abundan ahora en nuestras calles.

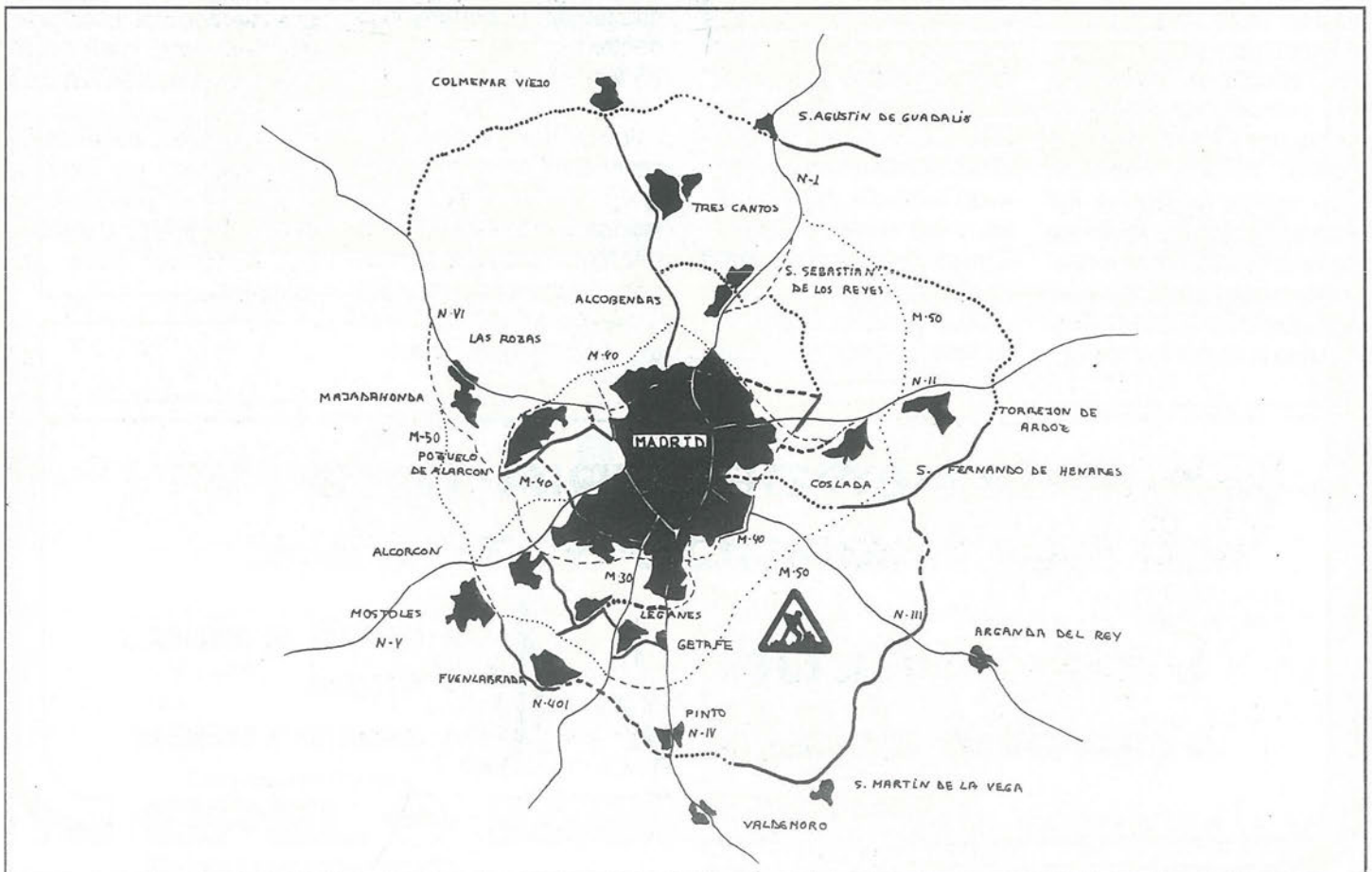



Cuatro aparcamientos para residentes intentarán paliar las dificultades de los sufridos conductores a la hora de dejar sus coches. Estas obras responden a una iniciativa privada, aunque el suelo sobre el que se trabaja es público. Los nuevos aparcamientos se situarán en la C/ Concepción, C/ Madrid, C/ San Vicente y C/ Polvoranca.

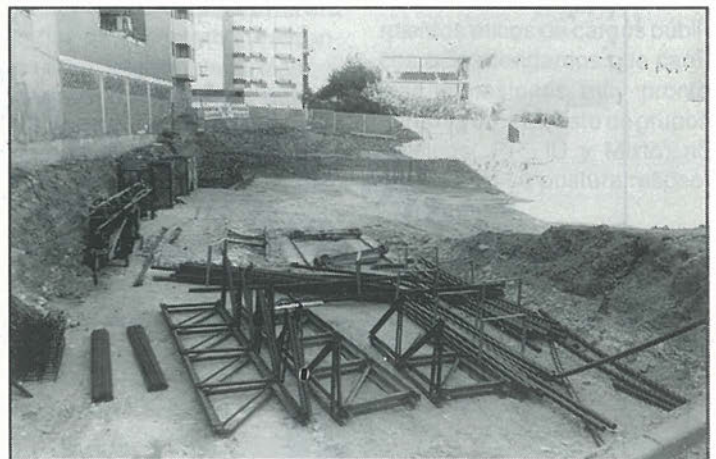

El Ayuntamiento se ha propuesto finalizar, de una vez por todas, la llamada Circunvalación Norte, que aliviará la entrada de tráfico en Getafe desde la carretera de Toledo. Actualmente, en la Avenida de España en su confluencia con la Avenida de las Ciudades se están introduciendo nuevas líneas telefónicas para facilitar la comunicación de las viviendas que se construirán en El Gurrullero, El Casar, Los Espartales...

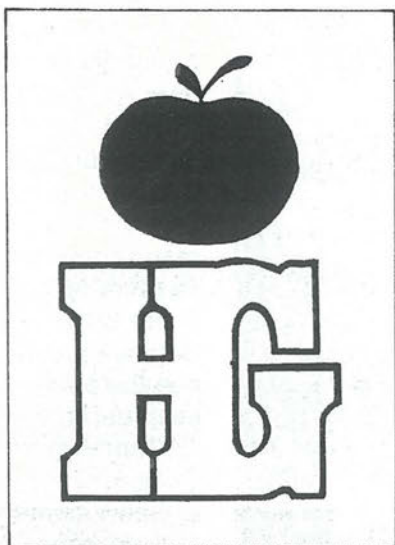

# Hiper Getafe

C/. Madrid, 117 Getafe ☎ 695 68 64

**Croissantería-Boutique-Variantes**  
**Cafetería-Restaurante**

**APARCAMIENTO GRATUITO EN 1.º SOTANO**

**Nuestro objetivo:  
Una compra agradable  
con los precios de Hiper Getafe.**

**rompemos  
todos los moldes  
de precios**

**¡VEN A COMPROBARLO!**

Se realizarán dos informes para determinar responsabilidades

# Adjudicaciones <<a dedo>> en la calle Madrid

## El CDS denuncia irregularidades municipales

Jesús Neira, concejal de Urbanismo explicó que <<mientras se repasaban las losetas de la calle Madrid, la empresa HERBA aprovechó para hacer una exposición de farolas>>. Neira prometió dos informes que delimiten responsabilidades ante la denuncia hecha por CDS que, por medio de su portavoz, Mercedes Alcalá, asegura que <<la empresa HERBA había comenzado el cambio de farolas de la calle Madrid sin haberse adjudicado el concurso>>.

### ● R.C.

Además, Jesús Neira añadió que <<a la Unidad de Mantenimiento de Urbanismo se le encargó que en base a unos catálogos buscara cuatro o cinco farolas para hacer una exposición al público y saber cual era la impresión generalizada del pueblo respecto a estas farolas. El resultado de la misma ha sido positivo>>. Según el concejal de Urbanismo, <<la cosa está clara, pero usted, señorita Alcalá, ya ha conseguido lo que quería que era salir en los periódicos y poner a parir al gobierno municipal. Me parece la suya una actitud rastrera>>. A juicio de CDS <<existen posi-

bles irregularidades administrativas porque se están ejecutando obras antes de que se adjudicaran. Me sorprende la agilidad administrativa en este asunto>>. Para Mercedes Alcalá, portavoz del CDS <<las obras comenzaron antes de que se adjudicaran el dos de agosto. Este término lo demuestra un acta notarial que hicimos levantar el treinta y uno de julio en el que se dice que "se están sustituyendo farolas" además de adjuntarse varias fotografías>>

### Contrato sin firmas ni fecha

Según el CDS, el contrato de adjudicación de la obra aparece



sin fecha y sin firmas y además <<licitan para el mismo concurso, en una plica, unos señores y, en la otra, las esposas de esos señores>>. Las empresas que se presentaron a concurso son Samejo, Corpasa y HERBA. Esta última era la que se encontraba realizando la "exposición de farolas". Dos son los informes que se realizarán para delimitar responsabilidades: uno de los Servicios Técnicos y otro de la Secretaría. Se aplazó la posible creación de una Comisión

Investigadora tal como pedía CDS en la moción presentada en el Pleno del pasado jueves. Antonio Alonso, portavoz del Grupo Socialista advirtió que <<no mezcle usted esto con Falcon Crest, señorita Alcalá. Sobre claridad y comportamientos éticos de cargos públicos quizá tengamos que cambiar impresiones muy pronto usted y yo>>. El resto de grupos políticos (PP, IU y Mixto) no clarificaron su postura respecto al tema. ■

**Mesón**  
**Catacaldos**

ES CALIDAD!

↓

"La comida casera del más selecto plato español."

general pingarrón, 1 getafe

Teléf.: 695 87 70

**Imprenta Norte**

**IMPRESA-PAPELERIA**

IMPRESOS SOCIALES Y COMERCIALES  
TARJETAS DE BODA. VISITA Y COMUNIONES  
MATERIAL ESCOLAR Y DE OFICINA  
LIBROS DE TEXTO

Plaza Escuelas Pías, 4  
Teléf.: 695 68 20 · GETAFE (Madrid)

# LE PONEMOS EL TREN DE EXTREMADURA CASI EN LA PUERTA

**RENFE**, de nuevo, se lo pone más fácil. Sin agobios, sin prisas, sin atascos, sin bajar a Madrid, con nuevos trenes y horarios más cómodos, desde **Getafe** o **Leganés**, le llevamos hasta Extremadura. Usted elige. **Renfe**, simplemente, se lo pone más fácil.

## HORARIOS

SERVICIO DE TRENES GETAFE INDUSTRIAL - EXTREMADURA						
Salidas	Clase de tren	Llegadas a Extremadura				
Getafe industrial		Ciudad Real	Puertollano	Cabeza del Buey	Mérida	Badajoz
8.14	Interurbano	10.56	11.47	13.35	15.39	16.45
15.43	Interurbano	18.31	19.04	20.44	22.32	23.29
22.51	Estrella «Guadiana»	1.42	2.35	4.18	7.01	8.20

SERVICIO DE TRENES LEGANES - EXTREMADURA					
Salidas	Clase de tren	Llegadas a Extremadura			
Leganés		Plasencia	Cañaveral	Cáceres	Badajoz
9.24	Regional Expres	•	12.59	13.42	15.41
11.20	Interurbano	14.22	15.15	16.01	•
* 13.07	Regional Expres	16.20	•	•	•
14.39	Regional Expres «Virgen del Puerto»	17.47	•	•	•
17.54	Rápido «Sierra de Gredos»	20.48	21.48	22.35	•

\* Festivos



**MEJORA TU TREN DE VIDA.**



La presunta estafadora huyó con el dinero de las matrículas

# La estafa de los suspensos

Una extranjera llamada Lidia, de unos 30 años de edad, que había organizado una academia de verano para alumnos de EGB, BUP, COU, Formación Profesional y Universidad con asignaturas pendientes para los exámenes de septiembre, desapareció el día 29 de agosto sin pagar a los tres profesores que habían impartido las clases y a los que había contratado mediante un anuncio en la prensa.



Colegio Cid Campeador, alquilado por la presunta estafadora para dar los cursos de recuperación. Foto: Miguel Martín

CALLE CONSUL

● S.G.

Beatriz Domínguez fue una de las personas que contestaron a la oferta de trabajo que Lidia, una extranjera de la que se desconocen más datos, había hecho aparecer en el periódico *Segunda Mano*.

El trabajo consistía en dar cursos intensivos de recuperación durante los meses de julio y agosto a alumnos con asignaturas pendientes y que cursaran estudios de EGB, BUP, COU, Formación Profesional y Universitarios en un colegio de Getafe. El total de alumnos era de 80, que desembolsaron religiosamente las 5.400 pesetas

debidas por asignatura. A los profesores les hizo un contrato, <<que parecía una fotocopia. A cada uno nos contó una cosa distinta para no darnos copia. Seguramente no era legal>>, afirma Beatriz. Los profesores confiaron en la presunta estafadora al ver el alto número de alumnos y el recinto donde se impartían las clases, que era el colegio Cid Campeador, que Lidia había alquilado abonando el importe del alquiler por adelantado y sin ningún tipo de documento. GETAFE EXPRES ha intentado ponerse en contacto con el director del centro, León Pleite, pero, según nos indicaron en su domici-

lio, se haya disfrutando de sus vacaciones.

<<Va a ser difícil encontrarla>>

Beatriz desempeñó su trabajo durante el mes de agosto, <<aunque el resto de los profesores dieron clases en los meses de julio y agosto>>. Al parecer, Lidia pagó a alguno de ellos la mitad del sueldo de julio y a otros la totalidad. Cuando finalizaban el mes de agosto -y con él los cursos de recuperación-, Lidia desapareció con la totalidad del dinero y sin pagar a los profesores el mes de agosto trabajado.

Tras este hecho, las clases de recuperación se suspendieron. La Asociación de Vecinos San Isidro cedió unos locales para que se finalizaran los cursos, <<para dar clases miércoles, jueves y viernes. A nosotros nos lo dijeron, pero a mis alumnos no les interesaba dar clase, porque, claro, nosotros íbamos a darlas pero, a cambio, íbamos a pedir dinero. No les interesó, lo que nos ofrecían tampoco a nosotros y no nos pusimos de acuerdo>>, manifiesta Beatriz Domínguez.

La investigación policial prosigue a pesar de las dificultades que plantea el anonimato en el que se movió la presunta estafadora. <<La policía dijo que nos iba a llamar cuando la encontrara, que va a ser difícil, ya que no sabemos el apellido. Lo único que sabíamos de ella es que esta señora tiene un teléfono portátil, al que llamábamos los profesores si íbamos a llegar tarde y los padres para contratar sus servicios. Actualmente está desconectado>>. La contratación de este servicio a la compañía Telefónica es, actualmente, la única pista que tiene la policía para localizar a la presunta estafadora, a la que tres profesores y treinta padres afectados han denunciado.■

## ALUMINIOS

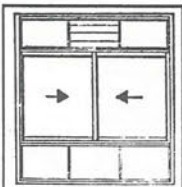

- CERRAMIENTOS de TERRAZAS
- VENTANAS, PUERTAS
- MAMPARAS de BAÑO

- HACEMOS ACRISTALAMIENTO
- CAMBIO de VENTANALES
- ALBAÑILERIA y PERSIANAS

- CIERRES ENROLLABLES
- CIERRES DE TIJERA

- REJAS: AROS Y BARROTES
- CERRAJERIA EN GENERAL

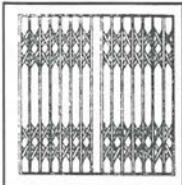

**TOMAS BENITEZ GARCIA S.A.**

**Teléfono:  
696 22 57**

# MAS GRANDE

**MILES DE OFERTAS  
EN TODO EL  
CENTRO COMERCIAL**

**6.000 m.<sup>2</sup>  
MAS**



Conoce el nuevo GETAFE 3. 6.000 m<sup>2</sup> MAS PARA IR DE COMPRAS MUCHO MAS COMODO. Con el hipermercado mas grande de la zona sur ALCAMPO, tiendas de todo tipo, ELECTRODOMESTICOS, MOBILIARIO, BRICOLAGE, MUSICA, etc. etc.

Y un sinfín de servicios para hacer tu estancia en GETAFE 3 más cómoda: CAFETERIAS, RESTAURANTES, CAJA DE AHORRÓS...

Con un PARKING DE 3000 PLAZAS, fáciles accesos y un servicio puesta a punto para tu automovil. TODO EN GETAFE 3. TU COMPRA COMODA.

EN EL SECTOR-3 DE GETAFE

**GETAFE 3**

**CENTRO  
COMERCIAL**

*Tu compra cómoda*



El objetivo: quedar entre los cuatro primeros para disputar el play-off de ascenso

# El Getafe comienza la liga más difícil de sus últimos años

● José Luis Corrochano

## EL ENTRENADOR

**Fernando Sierra. <<Todavía no estamos acoplados>>**

Esta será la segunda temporada que Fernando Sierra se siente en los banquillos de Las Margaritas con el propósito de mejorar, si es posible, el subcampeonato obtenido el año pasado. Fernando Sierra es consciente de que este año además de ganar deberá convencer a la afición getafense; para ello, este año ha incorporado seis jugadores que han compensado todas las líneas.

**Después de los partidos de pretemporada que es lo más positivo que has encontrado.**

Lo más importante es que todo el mundo se conociera, ya que había gente que no se conocía, y hacía falta que entrarán en un nuevo esquema. Yo creo que el equipo está rindiendo y tendrá que rendir mucho más porque todavía se están acoplando.

**De todas formas le falta mucho al Getafe para llegar a realizar el buen fútbol que espera la afición.**

Pero es normal, porque eso le pasa ahora mismo a todos los equipos. Llevamos tan sólo un mes y con la incorporación de nuevos jugadores todavía no estamos acoplados.



**En la pretemporada has disputado dos partidos en campo de tierra con vistas a ese enfrentamiento con el San Sebastián de los Reyes, ¿qué conclusiones has sacado?**

Se nos ha dado muy bien porque en uno ganamos 1-4 contra el Cubas y en otro 0-5 contra el Socuellamos. Hemos tenido suerte porque nos hemos aclimatado muy bien a pesar de que al día siguiente los jugadores tenían las piernas muy duras. Pero en el fútbol hay que acomodarse a todo.

De todas maneras nosotros vamos a pensar más en la Liga que en la Copa porque para nosotros es más importante. Si pasamos las eliminatorias de la Copa mucho mejor.

**Comentabas que lo ibas a tener muy difícil para hacer las alineaciones por la**

**cantidad y la calidad de los jugadores.** Si, es complicado porque hay gente muy similar y te ves obligado a decidirte por uno sólo.

**Problema que muchos entrenadores quisieran.**

Pienso que sí; yo nunca he tenido la suerte de tener tantos jugadores y sin más remedio tenía que acudir a los juveniles cuando había lesiones.

**Se te ve contento con el Getafe de este año.**

Yo llevo dos años en el equipo y estoy muy a gusto, tanto el año pasado como este. Lo único que hace falta es hacer buen fútbol, lo que pasa que es muy difícil porque los equipos que vienen aquí vienen a ganar al Getafe y se nos hace más difícil. ■

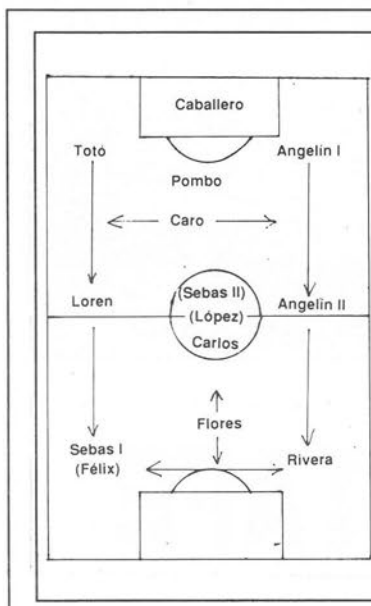

## Así juega el Getafe

Fernando Sierra dispone este año de una gran cantidad de jugadores para cubrir todos los puestos, por eso la única línea que parece estar decidida es la portería donde se situará Caballero. La defensa será prácticamente la misma del año pasado con la posible excepción de Totó ocupando el lateral derecho en detrimento de Chencho. Aunque Totó, por sus características podría ocupar cualquier otro puesto. <<Es un hombre polivalente que se puede mover en cualquier puesto>>.

El medio del campo es la zona que más se ha reforzado esta temporada y estará ocupada por Loren por la derecha y Angelín II en el lado izquierdo. Los mayores problemas para Sierra están en colocar un organizador de juego. En principio parece ser que será Carlos, el capitán, aunque cuando se recupere Sebas II estará más discutido. También podría entrar López, al que Sierra quiere utilizar en ese puesto.

El Getafe pondrá tres hombres en la punta de ataque con lo que es posible que se vean muchos goles. Seis delanteros para tres puestos en los que entran seguros Rivera y Sebas I y un tercero que se disputarán Félix y Flores. ■

En la zona Sur

# SU HIPER

Muy cerca de Vd.

 **Alcampo**

**GETAFE**

## EL CAPITAN



**Carlos:** <<Vamos a conseguir hacer buen fútbol>>

Con veintisiete años de edad esta será su cuarta temporada en el equipo, lo que le convierte en uno de los jugadores más veteranos de la plantilla. Un año más volverá a ser el capitán de este equipo que según él aspira <<a quedar entre los cuatro primeros y luego lo que venga>>. <<A mí me hace mucha ilusión volver a ser capitán porque aquí más que un equipo somos una familia>>

**¿Cómo ves este principio de temporada después de ver las incorporaciones de este año?**

La verdad es que al equipo le falta todavía acoplarse y ensamblarse debido a estas últimas incorporaciones. En líneas generales veo al equipo bastante reforzado por lo que vamos a ver si podemos repetir la campaña del año anterior.

**Estos fichajes van a ser claves este año.**

Sí, porque la gente que se ha incorporado es gente joven al igual que veterana y con bastante profesionalidad.

**Eres consciente de que este año la afición además de resultados os va a pedir juego.**

Sabemos que tenemos que hacer mejor fútbol. Lo importante es que hay un buen armazón de equipo para conseguirlo y lo vamos a conseguir, porque gente hay.■

## EL "PICHICHI"



**Rivera:** <<Voy a tener marcajes más duros este año>>

El máximo goleador de la temporada pasada en su grupo continuará un año más en el Getafe e intentará contribuir con sus goles a que el equipo esté arriba. Rivera comentaba cómo ha visto el equipo en este mes.

"Estamos a principio de temporada y el mister está haciendo variaciones en distintos puestos para ver cómo está mejor el equipo. Creo que hay que esperar unos cuantos partidos para ver como funcionamos".

**Máximo goleador el año pasado, ¿qué esperas de esta temporada?**

Este año lo veo mucho más difícil, porque la gente ya me conoce y creo que voy a tener marcajes más duros. Pero con el equipo que tenemos creo que podré meter bastantes goles.

**Este año hay jugadores para todos los puestos, así que no se puede dormir nadie.**

Hay mucha competencia en todos los puestos, pero eso es bueno porque motiva a la gente y habrá que ver quien se hace con cada puesto.

**Esta temporada habrá que compaginarla con la Copa del Rey.**

Es una competición muy bonita que nos va a hacer coger el ritmo mucho mejor y el público tiene ocasión de ver más partidos.■



**Sebas II.** <<Si estamos arriba la gente estará contenta>>

El centrocampista getafense, veterano en el equipo, será uno de los pocos jugadores con los que Fernando Sierra no podrá contar en el inicio de temporada. Su operación en la rodilla de la que se recupera lentamente no le dejará entrar en el equipo hasta dentro de un par de semanas.

**¿Cómo va tu recuperación?**

Va despacito, pero el otro día ya estuve tocando el balón y espero que dentro de dos o tres semanas este jugando.

**Desde fuera como has visto al equipo esta temporada.**

Creo que tenemos un equipo muy compensado en todas las líneas con el que podemos dar mucha guerra y quedar entre los cuatro o cinco primeros.

**Este año se está poniendo caro entrar en el equipo.**

Hombre la verdad es que me lo están poniendo muy difícil mis compañeros. Pero lo que pienso es en recuperarme lo antes posible y luego ya se verá. Cuando me recupere si el equipo está jugando bien tendré que aguantarme y esperar mi oportunidad.

**¿Se verá buen fútbol en Las Margaritas este año?**

Bueno, buen fútbol sólo lo hace el Madrid y algunas veces. Así que lo que hay que hacer es ganar, ya que si se está arriba la gente estará contenta.■

COMPLEJO

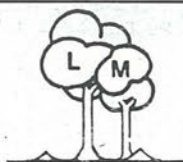

LAS MORERAS



**ACTUACIONES**

**DIA 22 DE SEPTIEMBRE**

**CHARROS de ESPAÑA**

(MARIACHIS)

**DIA 29 DE SEPTIEMBRE**

**TRICOLOR**

(RUMBAS Y SEVILLANAS)

**DIA 6 DE OCTUBRE**

**NINO RIVERO**

(HUMOR)

**DE NOCHE A MADRUGADA, BAILE con la orquesta de la CASA**

Calle Madrid, 143 antiguo (final)  
Junto aparcamiento de Renfe en Las Margaritas  
Teléf. 696 21 75 GETAFE

- RESTAURANTE
- SALONES PARA BODAS Y COMUNIONES
- SALON PRIVADO PARA COMIDA DE EMPRESAS
- CAFETERIA PUB
- AMPLIAS TERRAZAS
- GASOLINERA

# GABINETE RADIOLOGICO NADUNA

\* **RADIOLOGIA GENERAL**

\* **ECOGRAFIAS**

Trabajamos con las siguientes Sociedades:

ASISA - SANITAS - ADESLAS - PREVIASA - ESFERA  
MEDICA - U. MADRILEÑA - y Particulares.

Horario:

Lunes a Viernes de 10 a 13 y de 15 a 20 horas

**Cuestas Bajas, 13 Teléfono 682 27 50 GETAFE**

## Las "mentiras deportivas"



### de Jesús Gil

Antes de que comenzara el verano, el mundo deportivo de Getafe quedó conmocionado por aquella rueda de prensa que sin previo aviso realizó Jesús Gil con la intención de hablarnos de su ciudad deportiva. La sorpresa fue mayor cuando anunció una serie de proyectos relacionados con el deporte de Getafe y que de haberse realizado hubieran convertido a Getafe en una sucursal rojiblanca.

Pues bien a poco de que comiencen las competiciones ligueras de los diversos deportes, nada de nada. Ni el Getafe C.F. se ha fusionado con el Atlético Madrileño ni tan siquiera, seguramente, veamos al filial del Atlético entrenar en Las Margaritas.

En baloncesto no sólo no convirtió al Tintoreto en una de sus secciones sino que el balonmano femenino de alta calidad ha desaparecido de Getafe pese a los esfuerzos de otros organismos, como la Fundación Pública de Deportes. A pesar de que este hecho no sea culpa suya tampoco hizo mucho por evitarlo.

En el deporte del balonmano Jesús Gil defraudó dos veces. Ni apadrinó al conjunto femenino getafense de primera división, ni traerá a Getafe al balonmano de élite del Atlético de Madrid. Lo intentó seguramente, e interés hubo por parte de los técnicos del balonmano rojiblanco, pero al final nada de nada.

Jesús Gil ha vuelto a hacer gala una vez más de su prepotencia dialéctica quizá para conseguir otros fines que sean más interesantes para él que para Getafe. ■

## Costa al Móstoles

El exjugador del Getafe C.F., Antonio Costa, ha encontrado un equipo de segunda división B tras su inesperada marcha del equipo azul. Costa que causó baja por no contar en los planes del cuadro técnico había quedado sin equipo en unas fechas en las que la mayoría de los clubes tienen confeccionada su plantilla.

Pero una semana antes de que comenzara el campeonato liguero el recién ascendido Móstoles ha decidido reforzar su línea media con la incorporación de este jugador.

Costa que ha militado en conjuntos como el Pegaso y el Getafe puede acoplarse tanto a los puestos de lateral derecho como de centrocampista, siendo su principal característica la entrega durante los noventa minutos. ■

## Juan Carlos Paúl segundo en Berlín

Juan Carlos Paúl fue, junto a José Luis González, el mejor de los atletas españoles desplazados al mitin internacional de Berlín. Paúl, que participó en la carrera de los diez mil metros, obtuvo el segundo puesto con una marca de 28-03-78. La carrera, que ganó el mejicano Arturo Barrios (27-18-24), se desarrolló bajo una intensa lluvia que impidió a Barrios conseguir un nuevo record mundial.

La actuación del atleta madrileño confirma su progresión en las carreras de fondo y el alto nivel al que ha llegado tras su preparación en el pasado invierno. ■

Piense siempre en su seguridad

auto  
escuela

**ABRIL**

Le garantiza una enseñanza segura con los mejores medios que puede encontrar a su alcance.

C/ Magdalena, 17. GETAFE. Teléfono: 681 14 99

C/ Alcalde López Casero, 7. MADRID. Teléfono: 404 37 85

**VACAS  
VACA!**  
**BAR**

C/ FUENLABRADA, 12 - GETAFE -

**GARCIA, S.L.**  
**CONSTRUCCIONES Y PROMOCIONES**  
 PROYECTOS Y OBRAS

**VENTA DE PISOS Y LOCALES**

- CONSTRUCCION INDUSTRIAL
- RESTAURACION DE EDIFICIOS
- ESTUDIO DE INSTALACIONES
- GESTIONES INMOBILIARIAS

**OFICINAS**  
 Calle Madrid, 65, 1.ª  
 GETAFE  
 Tels. 695 58 59 - 695 08 56

Handwritten notes on a notebook:  
 14.97 218  
 203.42 213  
 84.45 212  
 \$32.84

# Telefonía, Sonido y Alarmas para automóvil, s. a.



C/. MAGDALENA, 44  
 (FRENTE A PARROQUIA DE  
 LA MAGDALENA)

Teléfono 683 85 05

GETAFE-MADRID

## MESON DE JEROMIN

BOMBI  
 EL SITIO IDEAL

Felipe Estevez, 4 GETAFE

## JUFEMA, S.L.

DECORACIONES  
 Y  
 REFORMAS EN GENERAL

PRESUPUESTOS SIN COMPROMISO  
 LINEA Y SINCRONIZACION  
 DEL BUEN GUSTO

C/ Madrid, 48 antiguo - 52 moderno 2ª E  
 Teléfono.- 683 15 01 - 96



*Cuevas*  
 Fotógrafos

Le pagamos 1600 ptas.  
 por su vieja cámara  
 aunque no funcione

EN JULIO AL REVELAR SU  
 CARRETE,  
 REGALO SORPRESA SEGURO  
 +  
 CARRETE y AMPLIACION

Avda. España, 7 Telef.- 681 93 02  
 - GETAFE -

## Día de Extremadura

El día 8 de septiembre, la Casa Regional de Extremadura festejará el Día de Extremadura. El acto central de dicha celebración será la Romería de la Virgen de Guadalupe, que recorrerá diversas calles de Getafe hasta la plaza de Extremadura, donde, a las 20:00 horas tendrá lugar una misa extremeña cantada por los coros de la Asociación Cultural Extremeña.



Una hora más tarde se iniciará un festival de folklore, que será rematado con la actuación de un grupo de música folk extremeño a las 11 de la noche.

Tras el baile de rigor, a las 2 de la mañana la Virgen regresará a la Sede.

Para finalizar los festejos, el día 9 de septiembre, en la sede de la asociación se celebrará, a las 19:00, una fiesta infantil con diversos concursos. ■

## Certamen de Poesía Ricardo de la Vega-1990

Este certamen, convocado por el Centro Municipal de Cultura de Getafe, dará oportunidad de participar en él a cuantas personas lo deseen, con trabajos escritos en castellano, con un límite máximo de extensión de 30 versos. El tema es libre y el original deberá estar escrito a máquina, por una sola cara, en un folio tamaño DIN-A 4. Adjunto, pero en papel aparte se deberá enviar el curriculum vitae.

Los originales deberán ser remitidos por correo o entregados en mano en el Centro Municipal de Cultura, C/ Madrid, 45. el plazo de admisión queda cerrado el día 1 de octubre de 1990, a las 20:00 horas.

El jurado estará compuesto por los propios concursantes, que recibirán un conjunto de poemas y un impreso donde deberá recogerse la puntuación y remitirse al Centro de Cultura.

el premio será la publicación de los tres primeros poemas y de aquellos que la comisión considere los mejores. ■

## Certamen de cuentos Silverio Lanza

Dos certámenes paralelos, uno para menores de 18 años y otro para mayores de dicha edad, ha organizado el Centro Municipal de Cultura de Getafe en la modalidad de prosa. El tema será libre. Los trabajos, escritos a máquina en DIN-A 4 deberán remitirse al Centro de Cultura de la C/Madrid, 54, antes del día 1 de octubre a las 20 horas. El jurado funcionará de forma similar al del certamen de poesía. ■

**ALTA PRECISION INDUSTRIA MECANICA**

**aprim, s.l.**

**FABRICACION DE PIEZAS PARA AUTOMOVILES**

Carretera de Toledo, km. 11,800 • Getafe (Madrid) • Teléfono 695 38 58

# NUEVO ALFA 33

## TODA UNA GAMA DE NUEVAS EMOCIONES

### De 1.300 a 1.700 c.c. 16 válvulas.

La emoción de conducir un Alfa 33 empieza en su motor Boxer. En la potencia de todas sus versiones. Desde el nuevo Alfa 33 1.3, el 1.300 más emocionante y potente de su clase con 88 CV, al Alfa 33 1.7 16 V., capaz de desarrollar 137 CV y alcanzar 208 Km/h.

Pero también descubrirá en el nuevo Alfa 33 otras

emociones. Como su magnífica estabilidad y su seguridad activa. Como su diseño elegante y exclusivo.

Y aún hay algo que le emocionará más del nuevo Alfa 33, su conducción marcadamente deportiva. Algo que sólo el espíritu Alfa puede proporcionarle.

**Nuevo Alfa 33. Empieza la Emoción.**

**AUTO PEREZ del SUR**  
Concesionario Oficial  
ALFA ROMEO

C/. Leganés, 85  
Tel.: 695 00 12 - GETAFE  
Ctra. Toledo, Km. 17,400  
Teléf.: 690 60 21  
FUENLABRADA



**RED DE CONCESIONARIOS  
ALFA ROMEO**



# Algo más sobre fantasmas

● Victor Manuel Muñoz

Tras la publicación de un breve reportaje sobre el Palacio de Linares y las supuestas psicofonías obtenidas por la doctora Carmen Sánchez de Castro, he recibido una carta y varias llamadas telefónicas (algunas, por cierto, nada elegantes, quizás porque no quise pronunciarme tan alegremente como otros en contra de la doctora), pidiendo mi opinión sobre temas tan peliagudos como "¿Crees en el Más Allá?", "¿Existen de verdad los fantasmas?" o "¿Pueden aparecerse los espíritus?".

¡Ahí es nada! Como si se pudieran dar respuestas categóricas a semejantes misterios. Estos, queridos comunicantes, o se creen o no se creen. Y quienes no crean, jamás se les podrá convencer de lo contrario. Lo más que se puede hacer es tratar de razonar, antes de condenar, aunque los incrédulos, los cartesianos a ultranza, los de mente estrecha o, simplemente, los que dudan de todos los experimentos rigurosos y dignos de crédito efectuados a este respecto, seguirán argumentando en que sólo creen en "realidades"; en el tan repetido aforismo de que "dos y dos son siempre cuatro". Pero como dijo Cocteau, "dos lámparas y dos sillas, jamás pueden sumar cuatro".

Sin embargo, admitamos al menos que todo eso que llamamos "real" en el

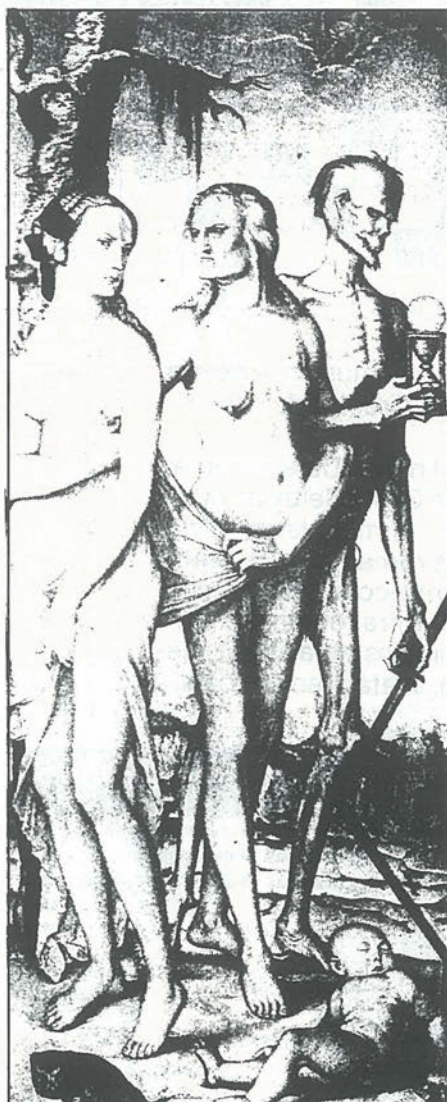

La vida y la muerte, cuadro de H. Baldung. Museo del Prado, Madrid.

más amplio sentido de la palabra, pierde su aparente "realismo" tan pronto como lo sometemos a un análisis, por somero que sea. Por ejemplo: ¿Son reales esos millones de estrellas que vemos en la noche? En absoluto. Está llegándonos ahora su imagen, a la velocidad de la luz y, tal vez, cuando esta imagen llega a nosotros, ellas dejaron de existir. Alfa, de Centauro, la más cercana a nosotros se encuentra a cuatro años-luz de la Tierra. ¿Es real la imagen que estamos recibiendo esta noche o nuestra estrella vecina se habrá desintegrado durante los cuatro años que ha tardado en llegar a nuestra retina? Y si esta, la más próxima a nosotros, no nos ofrece suficiente garantía de realidad, ¿qué podemos pensar de las que están a miles de millones de años luz? ¿Nos hemos puesto a pensar en que ni siquiera la luz del sol que ahora nos alumbra es real?. Esta luz que ahora nos llega salió del sol hace ocho minutos y, en ese periodo de tiempo, el sol podría haber estallado... ¡Y estaría entre nosotros, dándonos luz y calor después de muerto!

Claro, se me dirá que eso es un hecho científico comprobado, pero de eso a que un ser humano fallecido pueda venir del Más Allá, hay un abismo. ¿Y qué es el Más Allá? ¿Más allá de nuestra percepción sensorial? ■



## EL TRAJE DE LOS DOMINGOS.

Hay gente que este fin de semana no podrá ir a ninguna fiesta. Ni de copas. Ni quedarse tranquilamente en casa. Porque tendrá un compromiso mucho más importante. Ayudar a la gente.

**+ Cruz Roja Española**

**HAZTE VOLUNTARIO.**

**Tel. 900-11 00 00.**

Crucigrama

**HORIZONTALES:** 1. Nombre de una tenista. 2. Al revés, eleve. Satélite de Júpiter. Negación. - 3. Nombre del burro que lleva Sancho Panza. Al revés, periodo de tiempo. - 4. Chaparrón. - 5. Vocales distintas. Intestino delgado. - 6. Moneda extranjera. - Grupo sanguíneo. - 7. Matrícula de un país europeo. Entrega. Patria de Abraham. Símbolo del segundo. - 8. Infusión. Preposición. Letra griega. - 9. Apellido de un director de cine.

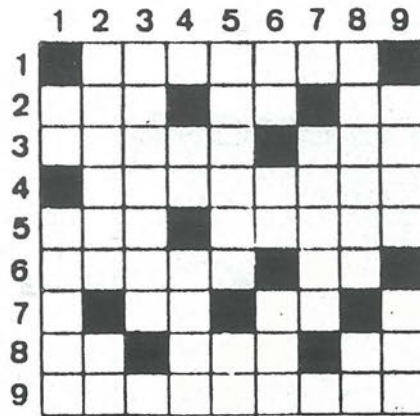

**VERTICALES:** 1. Terminación del infinitivo. Deje de hacer. 2. Estimula. Artículo. - 3. Nombre de David Selby en la serie televisiva "Falcon Crest". Mil. - 4. Primera letra. Vocales. Suceso. - 5. Cierta metal. Cifras romanas. - 6. Matrícula de una provincia española. Contracción. Número. - 7. Signo de la multiplicación. Limpiar. Cifra romana. - 8. Al revés, dispositivo que utilizan los vehículos para avisar. Repetido padre. - 9. Nombre de varón. Tratamiento inglés.

SOLUCION AL CRUCIGRAMA DEL Nº ANTERIOR



SOLUCION AI JEROGLIFICO DEL Nº ANTERIOR

(ESCUADRA) (DO)  
Es cuadrado

Jeroglíficos

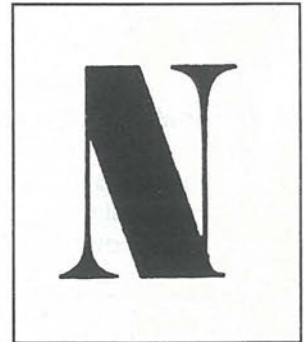

Personaje famoso

A	C	E	G	I	K	T	M	S
O	B	A	N	D	E	J	A	E
S	R	N	P	N	R	C	T	R
A	V	E	E	X	U	U	Z	V
R	V	D	L	C	D	C	F	I
E	O	H	H	A	J	H	L	L
R	N	A	O	Q	S	I	S	L
G	R	U	W	Y	A	L	C	E
A	E	G	O	T	A	L	P	T
N	I	S	K	M	N	O	P	A
I	A	R	E	N	A	P	R	T
V	V	X	L	E	T	N	A	M

SOPA DE LETRAS

Localizar once objetos que suelen estar en una mesa a la hora de comer

Frases célebres

*"No hay nada más dulce que la miel, excepto el dinero"*  
Franklin

*"No estar seguro es vivir"*  
O. Mosquera

*"Rascad al hombre y aparecerá el salvaje"*  
Schopenhauer

*"Trata de amar al prójimo. Ya me dirás el resultado"*  
J.P. Sartre

FARMACIAS DE GUARDIA

- A) Abierto día y noche (cierra de 1.45 a 5)
- B) Abierto hasta las 10 de la noche
- C) Abierto hasta las 10 de la noche, (cierra de 1.45 a 5)
- D) Servicio Nocturno de 10 de la noche a 9.30 del día siguiente.
- E) Abierto día y noche

- Día 13 C/ Alicante, 4 (A)  
C/ Pintor Rosales, 2 (B)
- Día 14 C/ Madrid, 111 (A)  
C/ Valdemoro, 12 (B)
- Día 15 Avda. de las Ciudades, 54 (A)  
C/ San Vicente, 25 (B)
- Día 16 Avda. de los Angeles, 47 (C)  
C/ Madrid, 40 (E)
- Día 17 C/ Hospital de San José, 10 (A)  
C/ Castellón de la Plana, 10 (B)
- Día 18 C/ Salvador, 6 (A)  
C/ Tarragona, 20 (B)
- Día 19 C/ Barraquer, 9 (A)  
C/ Rojas, 36-38 (B)

Teléfonos de interés

Ayuntamiento	695-03-04
Policía Municipal	681-33-62
Policía Nacional	695-80-44
Guardia Civil	695-01-70
Protección Civil	682-19-12
Bomberos	696-07-08
Correos y Telégrafos	695-47-17
Juzgado nº1	682-98-17
Juzgado nº2	682-03-13
RENFE	695-82-94
Autobuses Urb.del SUR	695-24-70
Ambulatorios:	
Ramón y Cajal	695-91-96
Avda. Los Angeles	695-77-71
Margaritas	695-12-67
Sector III	682-58-96
Taxis	695-10-01
12 de Octubre	469-76-00

CENTRO MEDICO "MABHAKTI"

(EL SISTEMA DE TRATAMIENTO MAS COMPLETO DE LA MEDICINA ORIENTAL)

ACUPUNTURA, MASAJE MEDICO Y DEPORTIVO, MEDICINA NATURAL, HOMEOPATIA, REHABILITACION, OBESIDAD, TRATAMIENTOS PREVENTIVOS DE LA VEJEZ, MACROBIOTICA, SEXOLOGIA, RECUPERACION FISICA, PREPARACION AL PARTO SIN DOLOR, CON EL MAS MODERNO Y EFICAZ DIAGNOSTICO ELECTRONICO DE LA MEDICINA ORIENTAL Y EL METODO MAS COMPLETO DE ADELGAZAMIENTO.

Avda. Gibraltar, 2, 1º B GETAFE

PREVIA PETICION DE HORA AL 681 93 19



- \* CAMARAS FRIGORIFICAS
- \* MOSTRADORES
- \* VITRINAS FIGORIFICAS
- \* AIRE ACONDICIONADO
- \* CAJAS REGISTRADORAS
- \* BOTELLEROS
- \* SOTABANCOS - MUEBLES CAFETERIA
- \* CAFETERAS
- \* MOLINOS



- \* BALANZAS
- \* CORTADORAS
- \* PICADORAS

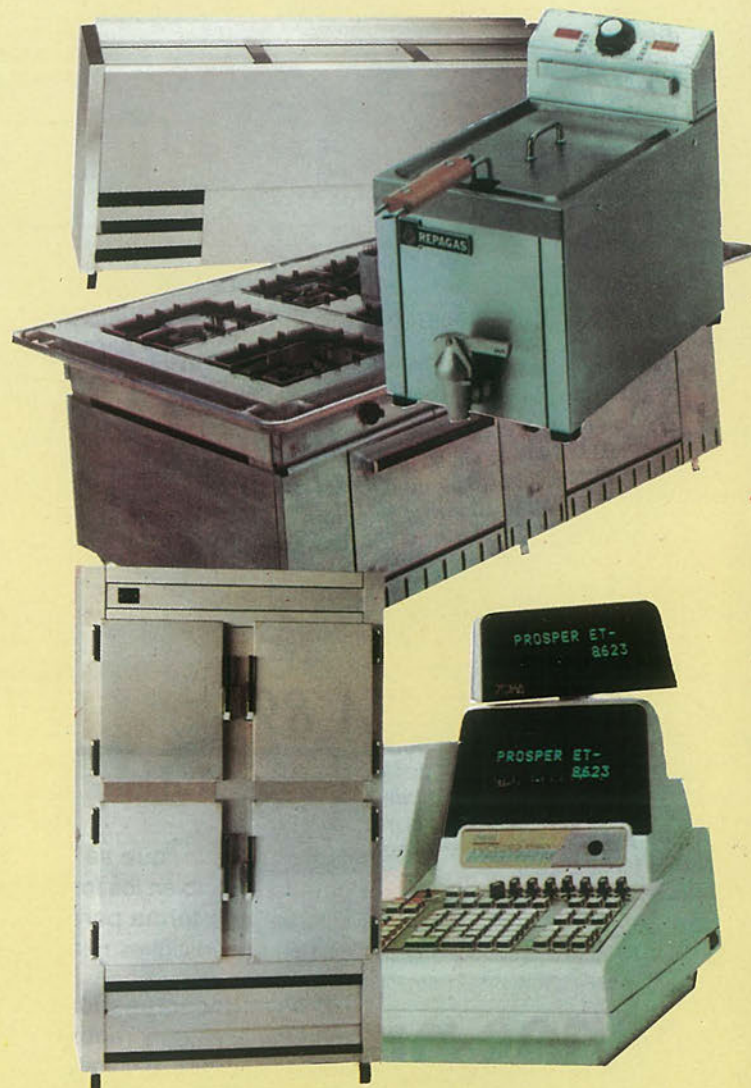

E S T E V E R A N O ..

¡MOJATE Y BAILA!



UNIVERSAL  
SUR

las noches  
de lagoon

UNIVERSAL SUR + LAGO SUR = UNIVERSAL SUR las noches de lagoon

UNA DISCOTECA DE 100.000m<sup>2</sup>.

Junto al Km.9 de la Ctra. de Toledo.  
PARQUESUR (LEGANES). Tél. 686 57 11

M.S. & LEMA