

GETAFE EXPRES

Directora: Soledad Galiana

Número 88 - 12 de julio de 1990

50 ptas

Semanario Informativo

Perales del Rio

"Casitas con rajitas"



Calle Ruiz Alarnes
Vecinos de Getafe
viven entre
ratas y basuras

Reportaje:
La suciedad
de nuestros
parques

Calidad de vida

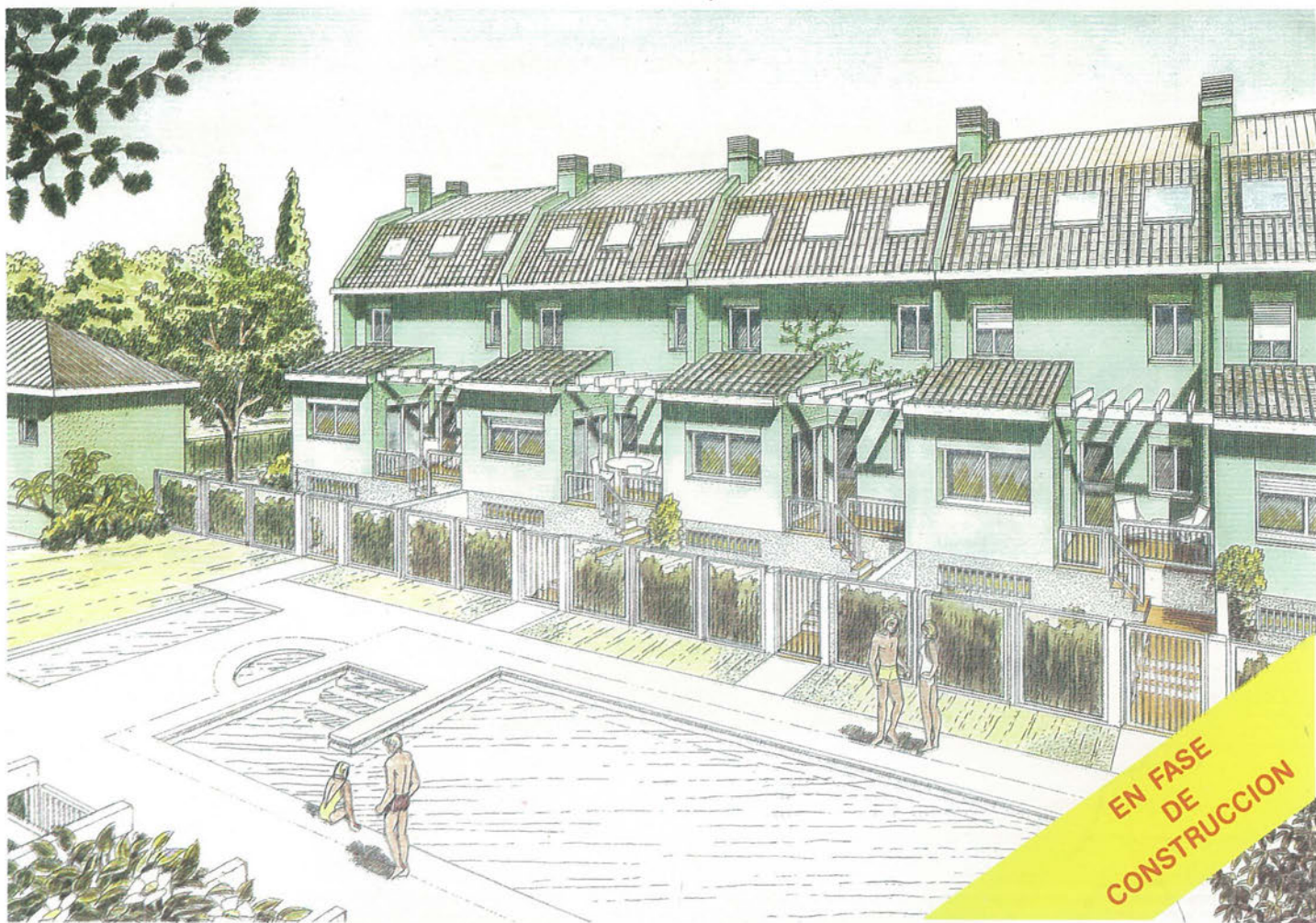

CONJUNTO RESIDENCIAL

26

VIVIENDAS UNIFAMILIARES DE CARÁCTER SINGULAR
CON UNA SITUACIÓN «EXCEPCIONAL»

- Amplia zona ajardinada privada
- Piscina exterior con solarium
- Pista de paddle-tenis
- T.V. vía satélite
- Cuidado diseño interior y exterior

Construye y promueve



Construcciones Técnicas
HERBA, S. A.

C/. Escaño, 27 • Teléfs.: 682 24 36 - 682 25 13 • GETAFE

...OTRAS NOTICIAS

PÁG.19
LA SUCIEDAD EN EL CERRO DE
LOS ÁNGELES

PÁG.22 Y 23
LOS PATINADORES SE SIENTEN
PERSEGUIDOS

PÁG. 30 y 31
LA CASA REGIONAL DE CASTI-
LLA LA MANCHA DE GETAFE
CELEBRÓ EL PRIMER ANIVERSA-
RIO DE LA INAUGURACION DE SU
SEDE.

PÁG.33
UNIVERSIDAD CARLOS III: CINCO
NUEVAS CARRERAS PARA EL
PROXIMO CURSO

PÁG.38 y 39
EL CONCURSO DAMA EXPRES-90
PASO A PASO

**SECCIONES
FIJAS**

PÁG.5
EDITORIAL

PÁG.7
BUZÓN
DEL
LECTOR

PÁG.25
SUCESOS

PÁGS.22 Y 23
DEPORTES

PÁG.21
GETAFE
HABLA

PÁG.37
HURGANDO
EN LA
HISTORIA

PÁG.41
GUIA

PÁG.42
PASATIEMPOS

Perales del Rio

CASITAS CON RAJITAS

El barrio de Perales del Rio, el Carmen, teme que de un día para otro sus casas se derrumben como ya pasó con el Centro Cívico.

PÁGS. 12 y 13

VECINOS Y BASURAS

Los vecinos de la calle Ruiz Alarnes están obligados a convivir con los malos olores que producen los despojos y basuras de la galería Oeste.

PÁGS. 14 y 15

SUCESOS: BESTIALISMO

Joven sorprendido en un instituto de la avenida de las Fuerzas Armadas mientras realizaba practicas sexuales con un perro.

PÁG.25

GETAFE

Edita: Grupo Triángulo, S.A. GERENCIA: Humilliano Martínez
Directora: SOLEDAD GALIANA
Redactores: Raúl Castillo, Jose L. Corrochano, José L. Grau, Miguel Martín, Guillermina Morata, Víctor Manuel Muñoz,
Colaboradores: Andrés Diez, Marcial Donado, José Antonio Jimenez, Julian Zarzosa.
Dibujos: Violeta L. Fágés. Fotografía: Miguel Martín
Diseño y Montaje: M^a Angeles G. Cubas.
Dirección para todos los servicios: C/ Cuestas Bajas, 11, 1^º -28901-GETAFE- Tfno. 682 58 64
Depósito Legal: M:41.151-1987

DE MODA EN ESPAÑA

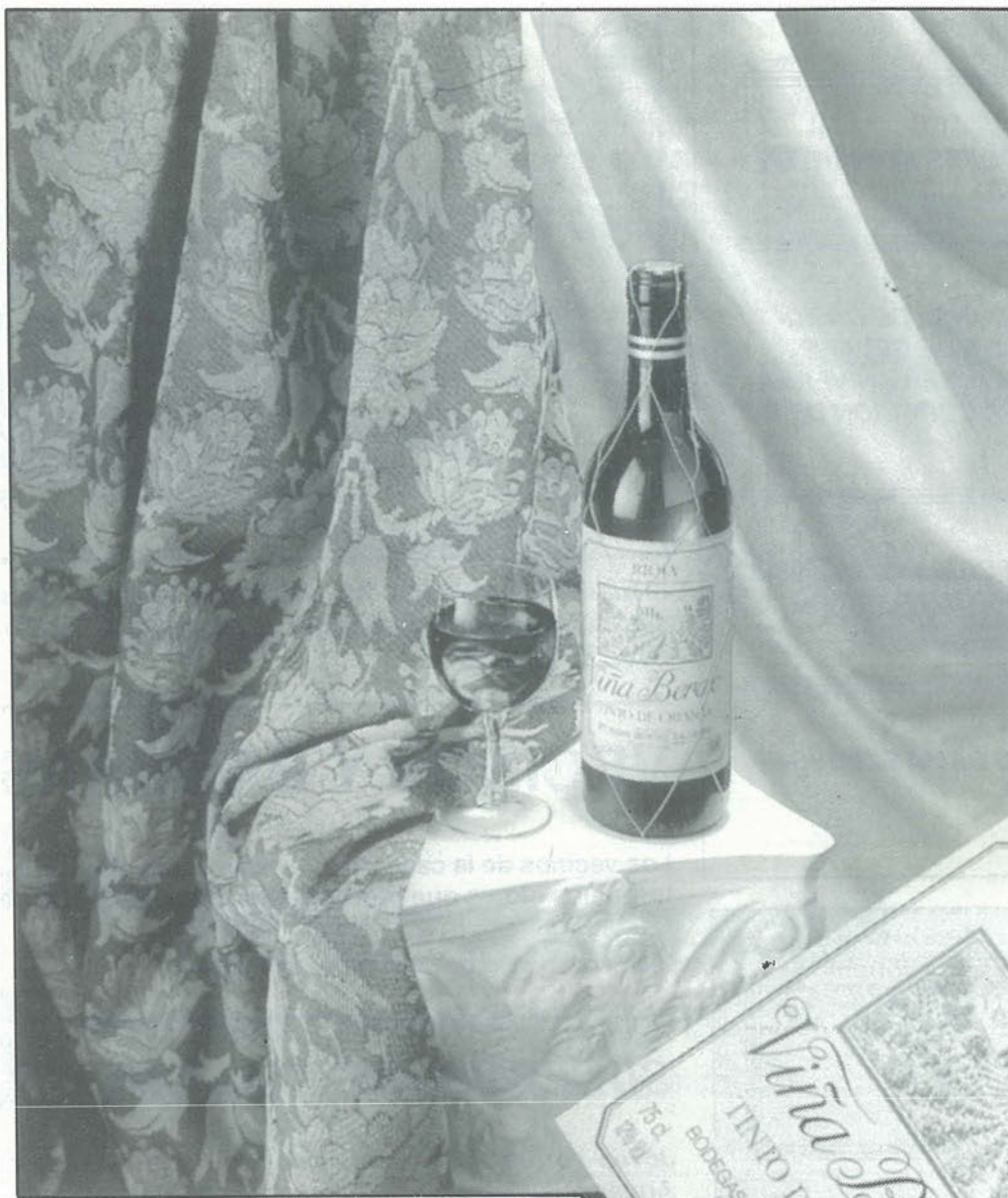

Triunfar en tu país.

Conseguir la aprobación y el respeto unánime de crítica y público.

Llegar hasta las mejores mesas y estar en boca de todos.

Es, en fin, estar de Moda.

*Viña Berceo. El Rioja de Moda.
De Moda en España.*



CONCESIONARIO-ZONA SUR

Barriopedro Años., S.A.

C/ NOBEL, 7 • Pol. Ind. San Marcos
Teléf.: 682 97 11 • GETAFE

¿Concejal de Obras?...¡Nunca!

La frase que aparece en la portada de este número no es nuestra, ustedes ya lo habrán adivinado. La patente de <<Casitas con rajitas>> pertenecería en todo caso a los vecinos de Orcasitas. Dicho así, todo rima.

Más difícil es que rime la ocurrente frase con Perales del Río. Pero tampoco <<rima>> con los tiempos de <<progreso californiano que disfrutamos>> que un barrio de Getafe viva con la angustia de pensar que sus casas se puedan venir abajo.

¿Quién dirían ustedes que es el presidente de la Junta de Barrio de Perales?. Ni más ni menos que el concejal de Deportes, Manuel Cañadillas. Los vecinos de su <<zona de influencia>> empiezan a pensar que es una especie de Carlos Menem.

Tiene explicación. Los seguidores de la selección argentina de fútbol aseguran que el presidente de su nación es <<gafe>>. Los vecinos de Perales empiezan a pensar lo mismo de su <<presidente>>. Hace dos años, a lo sumo tres, comenzaron a aparecer grietas y <<rajitas>> en el domicilio de Cañadillas, en Juan de la Cierva. Los vecinos, alarmados, pensaban que si eso ocurría en el domicilio de un concejal que no ocurriría en otras viviendas. Más tarde vino el desmoronamiento del centro cívico de Perales, con Cañadillas de <<presidente>>. También había <<rajitas>>.

Y ahora los vecinos vuelven a manifestar su preocupación por otras <<rajitas>>, las de sus hogares. Manuel Cañadillas continúa al frente.

Desde aquí haríamos un ruego. ¡Por favor!, en la próxima remodelación municipal o en las futuras listas electorales... ¡¡¡Qué Cañadillas no sea concejal de Obras y Servicios!! Hay un pueblo que proteger.■

PINCHAR CON GRACIA



por Lope de Pega

¿Verdad que lo habeis notado?
¡Hermida sin su tupé...!
El pelo liso, estirado
bien planchado y engomado
(¡quién le ha visto y quién le ve...!)

¿Acaso no te dió honores
aquel glorioso mechón,
orgullo de imitadores,
de humoristas y de actores
de cualquiera condición?.

¿Dónde fue el negro tupé
que, cual bandera triunfante,
fue ornato de TVE
y arrancaba un fuerte olé
en la audiencia delirante?.

¿Qué malhadada tijera
con intención asesina
cortó aquella onda certera
de tu ancha frente señora
y la "aplastó" con gomina?

Era un rebelde flequillo
que nada será sin tí
como almena sin castillo
como el tupé de Loquillo
o el bigote de Daí.

De Nueva York a Florida
y en mil otras capitales,
aquel flequillo de Hermida
y su charla comedida
fueron cartas credenciales.

Era rúbrica inmanente
de tu palabra escogida,
de tu verbo inteligente
y de tu gesto indolente...
¡era...tú: Jesús Hermida...!

ALUMINIOS

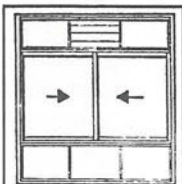

- CERRAMIENTOS de TERRAZAS
- VENTANAS, PUERTAS
- MAMPARAS de BAÑO

- HACEMOS ACRISTALAMIENTO
- CAMBIO de VENTANALES
- ALBAÑILERIA y PERSIANAS

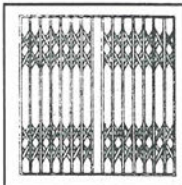

- CIERRES ENROLLABLES
- CIERRES DE TIJERA

- REJAS: AROS Y BARROTOS
- CERRAJERIA EN GENERAL

TOMAS BENITEZ GARCIA S.A.

**Teléfono:
696 22 57**



SAN MARCOS MOTOR, S. A.

C/ MARCONI - POLIGONO INDUSTRIAL "SAN MARCOS" - TELEF.- 682 42 62 - GETAFE-



Sólo hay un camino: ser los mejores
Cuando NISSAN hace un coche la
garantía le cuesta por AÑOS.



Los textos destinados a esta sección no podrán exceder de 30 líneas mecanografiadas y deberá adjuntarse el nº de D.N.I..

A los usuarios de la Sanidad Pública

Ante la situación por la que se atraviesa en nuestra localidad y a la que se puede calificar de dramática, en muchos casos, y de abandono en otros, debido a que tenemos un dispositivo hospitalario más cercano a los países del tercer mundo, que a los de la C.E. y que no cubre las necesidades más elementales de la población, en materia de salud, así como también

está generando unas consecuencias, que en algunos casos son difíciles de restablecer.

Los factores y deficiencias más significativas y que son conocidas por todos, son entre otras las siguientes:

-Masificación de las consultas

-Lista interminable de espera

- Aumento del deterioro de calidad de vida

- Agravamiento de los procesos patológicos

- Dificultades y retrasos en la realización de las pruebas y en la obtención de los resultados,

con el consiguiente retraso en diagnosticar y comienzo del tratamiento, lo que en algunos casos llega a ser fatal e irreversible. Y en el mejor de los casos supone un retraso en la restitución de la salud del paciente.

- Insuficiencia de medios materiales y humanos en el nivel primario de asistencia sanitaria.

- Largos desplazamientos de 30 a 40 km. agravados por los atascos que se producen en las vías de acceso a Madrid, de forma continua y permanente, así de esta forma se multiplica el tiempo tanto de ida como de vuelta.

Esta situación descrita, nosotros debemos de calificarla de caótica y por lo tanto, nos obliga en primer lugar a manifestarnos contra ella y en segundo lugar a ofrecer cuanto menos una serie de propuestas, que si bien distan mucho de las recomendaciones que hace la Organización Mundial

de la Salud (O.M.S.), que establece la relación 10 camas/100 habitantes, por eso debemos y estamos obligados a plantear unas propuestas que se orienten a conseguir esos objetivos, pero que necesariamente están muy lejos de poder conseguir, ya que para lograrlo se tendría que multiplicar por tres, las instalaciones, material y personal asistente.

Sin embargo, vuestras propuestas deben ir encaminadas a que sean propuestas asumibles por los responsables, además de que sean creíbles por los ciudadanos y que tiendan de forma progresiva a ir dotado de medios y servicios a la población, desde la perspectiva de la solidaridad de las zonas menor dotadas hacia las peor, como es nuestro caso, tratando de equilibrar la situación actual, para ir acercándonos a los niveles de la C.E.

También debemos posicionarnos abiertamente contra cualquier medida que suponga un recorte de prestación o que represente la privatización total o parcial de cualquier área o servicio de la Sanidad Pública.

MEDIDAS URGENTES A CORTO PLAZO

A) Restablecer de nuevo el Hospital 12 de Octubre como hospital de la zona. Suprimir los traslados a la Cruz Roja, San Rafael y

Equipo Quirúrgico Montesa.

B) Construir San Ramón Villayuentus, y ampliar urgentemente el Centro San Blas.

C) Dotar de medios humanos materiales a los centros de Salud existentes, para crear más especialidades en dichos centros.

D) Crear dos unidades y dotarlas de medios sanitarios específicos, para fomentar y potenciar los programas de hospitalización domiciliaria, ancianos, minusválidos o convalecientes de larga duración.

E) Ampliación de número de ambulancias locales, así como concertar un convenio de utilización efectiva de los medios de transporte sanitario.

MEDIO PLAZO

A) Culminación de obras y apertura inmediata del Hospital de Getafe antes de junio de 1991 con pleno rendimiento de sus servicios.

B) Construcción de un Hospital de apoyo de 250 camas, para enfermos de larga y media estancia, complementando con una Unidad Ambulatoria en la zona de Fuentebella.

C) Se irán dotando de los medios materiales y humanos en función del aumento de la población, que permita ir homologando los criterios y niveles de calidad asistencial, tomando como referencia el marco de los Países Europeos de la C.E.■

Nuevo Fiat Tempra. Pruebe a tocarlo.



Su Concesionario le espera para presentarle el último gran éxito de Fiat, el nuevo Fiat Tempra. Donde se han incorporado los últimos avances del mundo del automóvil integrándolos en un solo vehículo. Así es el nuevo Tempra.

Con el coeficiente aerodinámico (0'28) más bajo entre sus competidores, un amplísimo espacio interior y el maletero más capaz (500 dm³). Pruebe a tocar en su Concesionario Fiat el nuevo Tempra.

Se advierte del riesgo que supone superar los límites de velocidad establecidos por la ley.

**Tempra 1.4 - 78 CV - 172 Km/h. - Tempra 1.6 - 86 CV - 177 Km/h. -
Tempra 1.8 i.e. - 110 CV - 190 Km/h. - Tempra 1.9 diesel - 65 CV -
162 Km/h. - Tempra 1.9 turbodiesel - 92 CV - 178 Km/h.**

Fiat Tempra. Sensaciones en vivo.

FIAT

Concesionario Oficial:

LORENZO SALCEDO, S. A.

Ctra. de Toledo, Km. 14,500. Tel. 681 62 63. Getafe.



No se aclaran

Desde esa ingravidez preocupante, desde ese equilibrio temerario nos llega la imagen de las nuevas farolas de la calle Madrid.

Primero fueron las faraónicas de ciclópeo pedestal, mástil y bola.

No convencieron a nadie. Ahora son las de época. De los faraones hemos pasado a los Borbones, pero a los de finales del XIX. ¿Serán las definitivas o aún habremos de ver el desfile de un auténtico muestrario de soportes luminosos?. Ni se aclaran ni nos dejan aclararnos.

Se nos ocurre un ruego...¡Dejen ya en paz la calle Madrid, acaben de una vez y por favor coloquen papeleras!■



**EXPENDEDURIA N.º 9
DE TABACOS Y TIMBRE**

VIDEO - CLUB

LAS ÚLTIMAS NOVEDADES CINEMATOGRAFICAS

YO-AL

- ARTICULOS DE REGALOS
- PAPELERIA
- SUMINISTRO A EMPRESAS

C/. ALBAETE. N.º 22

GETAFE

**Telefonía, Sonido y Alarmas
para automóvil, s. a.**



C/. MAGDALENA, 44
(FRENTE A PARROQUIA DE
LA MAGDALENA)

Teléfono 683 85 05

GETAFE-MADRID

MAS GRANDE

**MILES DE OFERTAS
EN TODO EL
CENTRO COMERCIAL**

**6.000 m.²
MAS**



Conoce el nuevo GETAFE 3, 6.000 m² MAS PARA IR DE COMPRAS MUCHO MAS COMODO. Con el hipermercado mas grande de la zona sur ALCAMPO, tiendas de todo tipo, ELECTRODOMESTICOS, MOBILIARIO, BRICOLAGE, MUSICA, etc, etc.

Y un sinfín de servicios para hacer tu estancia en GETAFE 3 más cómoda: CAFETERIAS, RESTAURANTES, CAJA DE AHORROS...

Con un PARKING DE 3000 PLAZAS, fáciles accesos y un servicio puesta a punto para tu automovil. TODO EN GETAFE 3. TU COMPRA COMODA.

EN EL SECTOR-3 DE GETAFE

GETAFE 3

**CENTRO
COMERCIAL**

Tu compra cómoda

Las losetas de la calle Madrid se desquebrajan



Los habitantes de Getafe hemos tenido que soportar estoicamente las obras de la calle Madrid durante más de un año, y ahora, a pocas semanas de ser inaugurada, vemos, sorprendidos cómo algunas de las losetas están empezando a levantarse y a romperse. No sabemos si la culpa de este prematuro deterioro hay que echársela a la incompetencia del Ayuntamiento a la hora de elegir los materiales de construcción, o a los ciudadanos a los que no nos han enseñado que somos nosotros mismos los que tenemos que cuidar nuestra ciudad. El caso es que una calle que debería estar en perfectas condiciones, no lo está, y pide a gritos una pronta recuperación. ■

El Canal de Isabel II instala equipos de muestreo en Getafe

Estos equipos de muestreo se han instalado de manera definitiva en nuestra localidad para medir la calidad del agua que se suministra por red. El laboratorio del Canal de Isabel II mide las muestras sacadas de los equipos de muestreo, donde las pueden tomar con toda tranquilidad, ya que al existir estos equipos no tienen necesidad de entrar en la casa de ningún vecino para recoger las muestras de agua. Por la utilidad que prestan dichos equipos se han instalado a lo largo de toda la Comunidad de Madrid.

Pilar Gómez, representante del gabinete de prensa del Canal de Isabel II, explicó a esta redacción el modo en que se realiza el muestreo, "**los técnicos del laboratorio se pasan regularmente por cada uno de los equipos, dejan correr suficientemente el grifo, toman las muestras y se analizan para saber la calidad y potabilidad del agua**". ■



Algunas casas de Perales del Río esta en mal estado

Perales, camino de la ruina

Perales del Río es una pedanía de Getafe, formado por 3.000 vecinos que se reparten en distintas colonias. El Carmen II es una de esas colonias y la que ahora teme que de un día para otro sus casas se derrumben, como ya pasó con el centro cívico.

● Soledad Galiana

El Carmen (2ª fase) es una de las colonias que, junto a las del Carmen I, Antonio Machado, Caserío de Perales y Los Llanos, forman Perales del Río. Este barrio, desconocido para muchos getafenses debido quizás a la falta de una carretera que conduzca directamente hasta Perales, es considerado como el pulmón verde de la Zona Sur. Un pulmón amenazado por la presencia del Tren de Alta Velocidad (TAV), denunciada por los grupos ecologistas de la Comunidad madrileña y por la llamada Plataforma contra las Agresiones del TAV, creada con la colaboración de los vecinos.

Además Perales del Río tiene otros problemas diarios. El más grave de ellos se materializa en las grietas que han aparecido en algunas viviendas de la colonia El Carmen, grietas que los vecinos ven crecer y que amenazan día a día con que las casas, de dos plantas y adosadas, caigan sobre ellos.

Y el temor tiene una causa justificada, porque ya vivieron el derrumbamiento del centro cívico de Perales que, durante el otoño del pasado año perdió parte de su techo. Tuvo que ser clausurado y, posteriormente, reducido a escombros.



Cimentación, ruinosa

Las grietas hicieron su aparición hace varios años, <<hace ya cuatro años que algunos vecinos le ganaron un pleito a la constructora y esta tuvo que arreglar los desperfectos>>, señala Trinidad Troya, presidenta de la Asociación de Vecinos. En ese momento afectaban a algunas de las viviendas de la cooperativa y al centro cívico. Es entonces cuando los vecinos comienzan a manifestar su preocupación.

Actualmente, cuando las grietas afectan a la mayor parte de las viviendas, han iniciado una reclamación judicial a los responsables del asunto, <<que serían el arquitecto técnico y el constructor, pero como el pleito está en el comienzo no quiero dar sus nombres. A lo mejor ellos no han tenido conocimiento>>, señala Concepción Manzano, que con Alfredo Dolado, son los abogados que llevan el caso de las viviendas afectadas.

La reclamación de los vecinos no se refiere a la petición de nuevas viviendas, <<ya que esto significaría hacer un planteamiento de ruina total. Se podría mandar tirar las casas. La petición en concreto es que se arregle la cimentación, que según el arquitecto que contrata-

mos para que nos elaborara un informe, es la causa del problema>>.

Además, los vecinos solicitan el arreglo del interior de las viviendas, alguna de las cuales presentan grietas de más de un centímetro de grosor y una indenización por daños o perjuicios. <<La búsqueda de otra vivienda depende de la cuantía de la reparación y se podría llegar a una negociación, pero en principio no se ha planteado>>.

El Ayuntamiento no vigila las obras

El terreno sobre el que están edificadas las viviendas de la colonia El Carmen (2ª fase) es un antiguo vertedero. <<Si el vertedero tiene unas capas que no son firmes, lo que hay que hacer es buscar el firme a más profundidad. Si en las casas estaba señalado 60 centímetros de firme, se han hecho en algunos casos 30>>.

Para la abogada Concepción Manzano, el Ayuntamiento de Getafe tiene su parte de responsabilidad, <<porque la licencia se da para que el Ayuntamiento vigile las obras, no como un impuesto, sino porque realiza un trabajo de vigilancia que, como todos sabemos, no hace nunca>>. Por otra parte, lo que sí arregló el Ayuntamiento fue el alcantarillado. <<Las casas venían a desaguar en la parte trasera del patio, lo cual iba a provocar un mayor problema en los cimientos>>.

Un problema añadido a las viviendas de la colonia El Carmen, se refiere a que a los vecinos les quedan seis años por pagar y acceder a la propiedad de sus viviendas. Según comentó Trinidad Troya, presidenta de la Asociación de Vecinos, a GETAFE EXPRES en el nº 79 de este semanario, <<los arquitectos nos han dicho que estas casas no van a durar ni cuatro años>>.

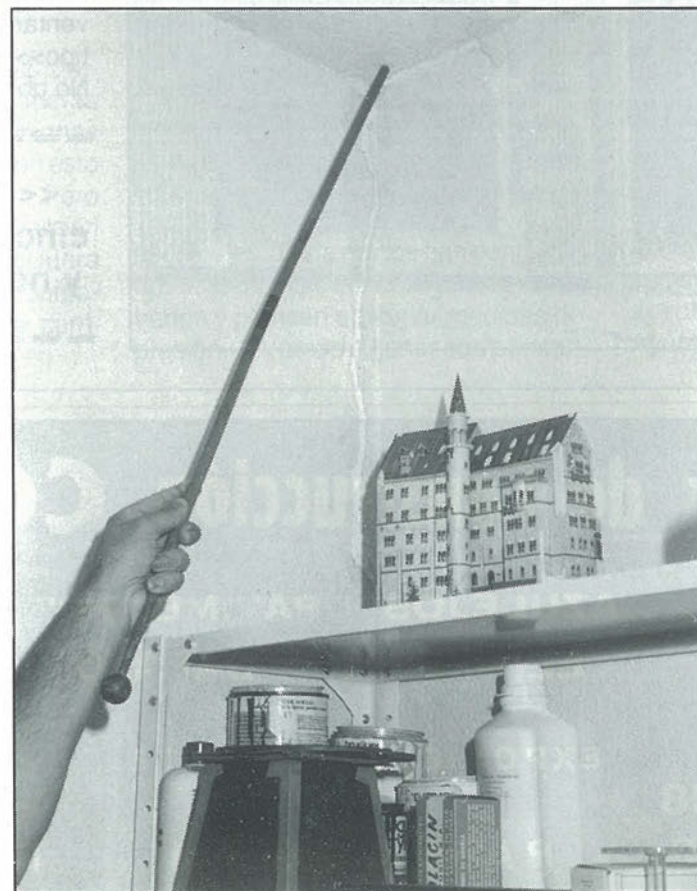
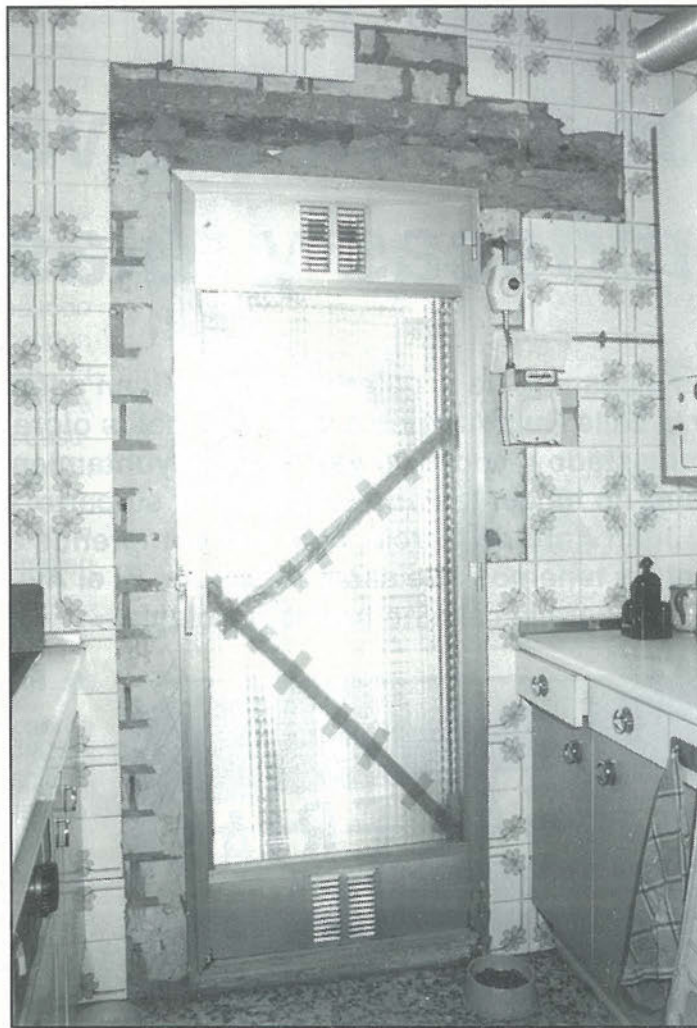

Pedro Castro en Perales del Río

El viernes 22, Pedro Castro visitó Perales del Río. La visita tenía un punto clave, las obras del Tren De Alta Velocidad. Las obras, que se están realizando sin ningún tipo de vigilancia del Ayuntamiento, y que comenzaron a hacerse sin licencia, discurren con total normalidad dentro del descontento de los vecinos. <<Se supone que no deben tener licencia y no podemos fiscalizar las obras, puesto que hay una dirección facultativa de RENFE y el Ministerio de Transportes>>.

Durante su visita, el alcalde recorrió las colonias, incluida El Carmen II fase. Según Pedro Castro, el problema de las grietas en las viviendas, <<ya no depende del Ayuntamiento. Lo que tienen que hacer es acudir al IVIMA o a la constructora>>. Pedro Castro no descarta la posibilidad de mediar entre vecinos el Instituto de la Vivienda de Madrid (IVIMA) o constructora. <<Yo siempre he dicho que hay problemas que me corresponden como Ayuntamiento, y otras que no dependen de mí. Tengo la obligación moral de hacer gestiones para la tramitación de soluciones. Al igual que hemos conseguido 600 millones de pesetas para la colonia Nuestra Sra. de los Angeles, si un estudio técnico demostrase que hay peligrosidad de ruina en alguna de las viviendas, desde luego tramitaríamos como administración local o a través de la Oficina del Consumidor denuncias contra las empresas constructoras>>.

Pedro Castro afirmó que, por su afición al footing, visita Perales del Río <<cada quince o veinte días... Mis relaciones con este barrio son de cariño>>.■

Calle Ruiz Alarnes

Ventitrés vecinos viven entre moscas y ratas

Los despojos y basuras de la galería Oeste obligan a los vecinos del número 6 de la calle Ruiz Alarnes a vivir con malos olores. Durante cinco años han estado mandando escritos al Ayuntamiento y el alcalde, Pedro Castro no ha contestado todavía. Por su parte, el presidente de la galería, Juan Antonio García, dice que comprende el problema, pero <<nosotros tenemos que sacar la basura. Si el Ayuntamiento regara la calle no habría problema>>.

● Raúl Castillo

Según Manuel Díaz, representante vecinal <<estos señores ponen los contenedores unos encima de otros, ya que no hay huecos para meter los contenedores. Además, nos colocan los residuos en la puerta>>.

El representante de la comunidad de vecinos hace hincapié en que <<no se puede estar tranquilo ni un sólo día. A las once no puedes abrir ni una sola ventana ya que los olores son de todo tipo>>.

No obstante, Manuel Díaz, ha señala-

<<El alcalde llevamos cinco años escribiéndole y no nos hace ni caso>>



Materiales de Construcción **CORTES**

AZULEJOS - PAVIMENTOS
EL GRES más BARATO

EXPOSICION Y VENTA:

Reina Victoria, 18
Teléf. 698 23 80

- P A R L A (Madrid) -

Macarena, 21
Teléf. 699 50 50

do que <<además tenemos todo lleno de moscas siempre. Hasta las ratas están entrando en el portal. Según un técnico de Iberduero son las ratas las que se han comido los cables del teléfono del portero automático>>.

Por su parte, el presidente de la Galería Oeste, Juan Antonio García apuntó que <<ha venido una inspección de sanidad y nos dijeron que estaba todo correcto. Parece que no comprenden que la basura hay que sacarla>>. El presidente de los comerciantes cree que <<el problema no está en la basura, porque ellos también sacan su basura y molesta tanto como la nuestra. El problema está en que el caldillo que se cae de los cubos no lo limpian luego los de la basura>>.

La limpieza municipal, un caos

En una cosa se han puesto de acuerdo ambos presidentes que llevan tanto tiempo enfrentados: la culpa es del servicio de limpiezas. Manuel Díaz, presidente de los vecinos dice que <<es habitual venir a salir a las seis de la mañana de tu casa y encontrarte con que el servicio de basuras no ha pasado todavía. Si a esto unimos que a veces se ponen a sacar la basura a las seis de la tarde, te darás cuenta de la que se monta aquí>>.

Por otro lado, Juan Antonio Díaz, presidente de la galería Oeste comenta que <<antes, pasaban unos camiones cisterna que regaban la calle y con esto se acababan los problemas. Pero ahora hace mucho que este camión cisterna no pasa por aquí. Por si fuera poco-continúa relatando- los contenedores están rotos y habría que cambiarlos cada dos o tres años>>



<<Las ratas se han comido los cables de nuestro portero automático>>

<<El Ayuntamiento antes regaba esta zona y eliminaba el "caldillo" que produce mal olor. Ahora no>>.

En numerosas ocasiones la comunidad de vecinos ha mandado escritos al Ayuntamiento explicándoles el problema, pero no se les ha contestado. <<Se nota que no tenemos mano para conseguir una reunión con el alcalde. Todos los años presentamos varios escritos y todavía no nos han contestado>>, comenta Díaz. Los vecinos están hartos y piensan en tomar medidas de presión. <<Vamos a llenar con pancar-

tas toda la calle así por lo menos concienciaremos a la opinión pública>>. Por último, hay que resaltar que la postura de los comerciantes es <<de entendimiento. Nosotros queremos solucionar el problema. Pero digo yo que la basura no nos la vamos a llevar a otro lado. Nosotros tenemos que sacarla por esa puerta, ya que así se aprobó el proyecto en el Ayuntamiento>>.■

**VAC/A\$
VAC/A!**
BAR

C/ FUENLABRADA, 12 - GETAFE -

Norte

IMPRENTA-PAPELERIA

IMPRESOS SOCIALES Y COMERCIALES
TARJETAS DE BODA. VISITA Y COMUNIONES
MATERIAL ESCOLAR Y DE OFICINA
LIBROS DE TEXTO

Plaza Escuelas Pías, 4
Teléf.: 695 68 20 . GETAFE (Madrid)

PEUGEOT 405

APROVECHE UNA GRAN INVERSION

Este mes, la Red de Concesionarios Peugeot Talbot le ofrece una gran inversión: **un ahorro de hasta 150.000 ptas.** en la compra de un Peugeot 405, dejándonos su coche usado a cambio.

Acérquese a su Concesionario Peugeot Talbot.
Tenemos la inversión de su vida.



Acción válida hasta fin de mes.

PEUGEOT 405
EXPRESION DE TALENTO.

GEMOVIL, S.A.

Calle de Leganés, 23. Tel.: 695 31 82

Ctra. Andalucía, Km. 14,300. Tel.: 695 73 84

Centro Comercial Getafe-3 (Sector Tres) GETAFE

su concesionario
PEUGEOT TALBOT



El Ayuntamiento acepta la subida salarial pedida por los sindicatos

El pasado 3 de julio se celebró una reunión entre representantes de los sindicatos con Pedro Castro, alcalde de Getafe. En ella se acordó la aplicación del convenio marco regional que implica una subida salarial del 9,5% más el 2,9% de la actualización de las tablas. Por ello han quedado desconvocadas las concentraciones, paros y encierros.

Francisco Arroyo, representante de UGT en el comité de empresa afirma que toda la negociación se engloba dentro de lo que es el acuerdo marco regional que tiene una vigencia de cuatro años hasta el '91, **"lo que pasa es que anualmente una serie de temas como: subidas, jornada y prestaciones sociales se revisan cada año"**.

Tanato sindicatos como Ayuntamiento mantuvieron otra reunión el martes 10 de julio, en ella se ataron los últimos cabos sueltos, así lo manifestaba nuevamente Francisco Arrollo **"el tema está zanjado, la unión de los tres sindicatos: UGT, CCOO Y CESIT ha sido fundamental para el desarrollo de las negociaciones"**. ■



Plazos para las cooperativas

El 20 de septiembre es la fecha tope para que las cooperativas presenten su lista de socios.

El Ayuntamiento, en un breve plazo mandará a todas las cooperativas los pliegos de condiciones para acceder al suelo y se primará a la cooperativa que tenga menos gastos de gestión. Durante todo este tiempo, se han oído casos en los que se afirmaba que los futuros cooperativistas tenían que pagar una determinada cuota antes, incluso antes de saber, si eran o no propietarios del suelo. Sobre este tema, Jesús Neira, concejal de urbanismo del Ayuntamiento de Getafe, **"el Ayuntamiento no es el padre de los cooperativistas; cada ciudadano debe ir a la cooperativa que le cobre menor cantidad de dinero por los gastos de gestión"**.

Durante la sesión plenaria celebrada el día 5 de julio, se presentaron diversas propuestas a cerca de la gestión de las viviendas de protección oficial. Entre ellas, cabe destacar la del Partido Popular, que consistía en la reducción de 700.000 pesetas en las viviendas que se construirán en el Casar.

Por otra parte, el Grupo Mixto propuso que la empresa municipal GISA llevara la gestión de las cooperativas. Esta propuesta también fue rechazada por el grupo socialista, al considerar que no sería rentable ni económica, ni socialmente. ■

Getafe firma la Carta del Medioambiente de la CEE

Con el fin de lograr una mayor unión de los ciudadanos con su medio natural, el Ayuntamiento de Getafe ha firmado la Carta Municipal del Medioambiente dentro del proyecto que la Comunidad Económica Europea está llevando a cabo bajo el título Municipio Europeo por el Medioambiente. ■

PARQUESUR

EL MAYOR PARQUE COMERCIAL DE EUROPA

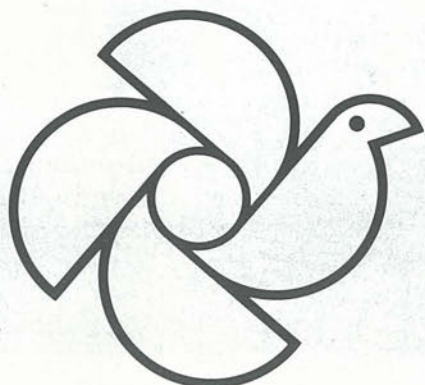

MODA - HOGAR - CAFETERIAS -
DISCOTECA - RESTAURANTES - SALA DE
CONCIERTOS - HAMBURGUESERIAS -
CERVECERIAS - PIZZERIAS - BARES -
CROISSANTERIAS - DECORACION -
MOBILIARIO - JOYERIAS - JARDINERIA -
PELETERIAS - ALIMENTACION - GRANDES

ALMACENES - MERCADO DE PRODUCTOS FRESCOS - BRICOLAGE -
SALAS DE CINE - VIDEO CLUBS - FOTOGRAFIA - COSMETICA -
TIENDAS DE DEPORTE - GRAN APARCAMIENTO...

... Y MUCHO MAS DE LO QUE PUEDES IMAGINAR.

PARQUESUR
UN MUNDO DE PELICULA.

VENTE DE PROTAGONISTA.



LA SUCIEDAD DE NUESTROS PARQUES I

El Cerro de los Ángeles

● José Luis Grau

Lo cierto es que en estos momentos no hay nadie que se esté preocupando realmente por este tema en particular. Julio Martín, del grupo ecologista CÁRCAVA, reconoce que "hay que remontarse un par de años atrás, para buscar el momento en que este tema nos preocupaba especialmente. De todos modos, siempre realizamos algún trabajo de recogida de muestras, datos y demás, y luego presentamos algo ante la concejalía de medioambiente". Según Julio, la actividad de los grupos ecologistas también se ve mermada con la llegada del verano, y esa es una de las razones por las que no han realizado una investigación sobre este aspecto.

<< Tres operarios se encargan de supervisar la limpieza del Cerro durante todos los días del año >>

Por otro lado, en el grupo ecologista CÁRCAVA piensan que toda la responsabilidad de la limpieza del Cerro de los Ángeles recae sobre la concejalía de medioambiente, mientras que en ésta afirman que no son ellos los responsables, sino que es en Parques y Jardines donde se tienen que ocupar de la cuestión. Lo que es seguro, es que la responsabilidad debe recaer sobre el Ayun-

Con el análisis de la suciedad que todos los fines de semana se acumula en el Cerro de los Ángeles, comienza una serie de tres capítulos, en los que trataremos hacer un estudio de cuál es la causa de que los principales parques de nuestra ciudad presenten, en algunas ocasiones un estado tan lamentable.

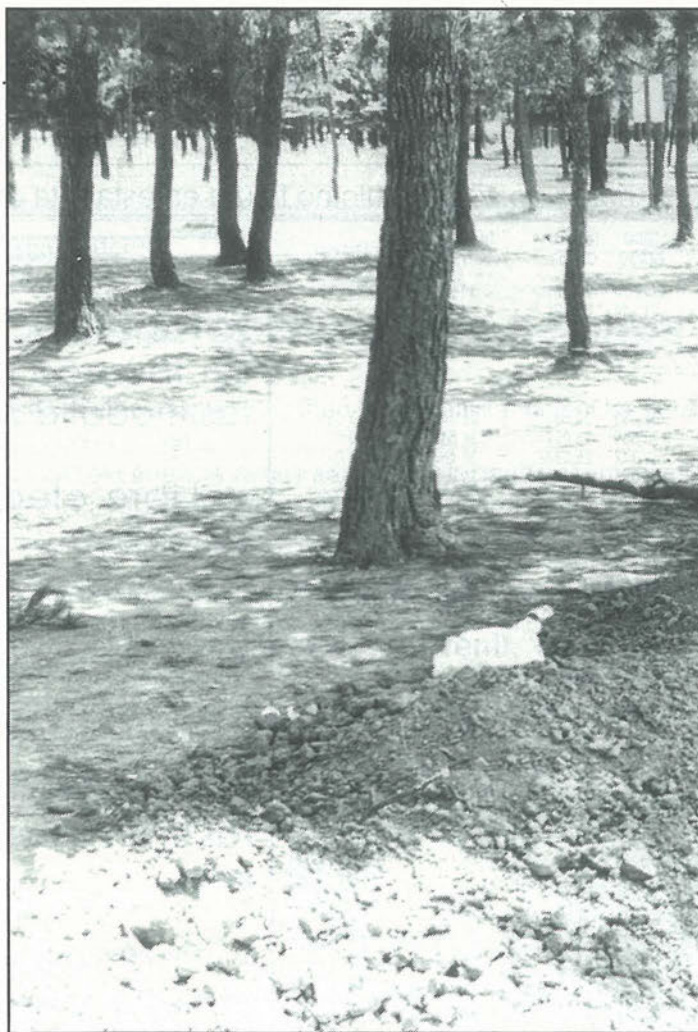

tamiento en último lugar. Por último, Julio Martín cree que el Cerro de los Ángeles está bastante abandonado debido a que "no tiene un valor ecológico, como pueden tenerlo otras zonas, y por ello, se ha dejado un poco como zona de esparcimiento de la población".

Según Parque y Jardines, la limpieza del Cerro no está descuidada

En Parques y Jardines, por el contrario, no están en absoluto conformes con las observaciones que realiza Julio Martín en lo que respecta a la limpieza del Cerro de los Ángeles. Pinar, auxiliar administrativo de Parques y Jardines, afirma que la limpieza del citado lugar no está descuidada en absoluto. Según él, "en estos momentos hay tres operarios que se encargan de supervisar la limpieza del Cerro durante todos los días del año, exceptuando sábados y domingos, que no trabajan, y por ello, presenta un perfecto estado de limpieza y mantenimiento". Además, Pinar reitera una y otra vez que, "en este departamento no hemos recibido ningún tipo de queja al respecto".

Lo que sí recalca el auxiliar administrativo de Parques y Jardines es el alto grado de incivildización de las personas que hacen uso de las instalaciones del Cerro los fines de semana: "la gente debería tener el civismo suficiente para no tirar toda la porquería y suciedad que tira". ■

¿ES CARO EL SEGURO DE SU AUTOMOVIL?

A. AGUSTIN PEREZ S.L. CORREDURIA DE SEGUROS

EN GETAFE

C/ Ramón y Cajal, 33
Telf. 683 86 20

LE OFRECE:

EN PINTO

Pº Dolores Soria, 1
Telf. 691 00 08

LOS MEJORES PRECIOS DEL MERCADO,
SEGURIDAD, GARANTIAS, RAPIDEZ
Y UN DESCUENTO DE HASTA UN 40%

A . G . F . SEGUROS GENERALES

¡¡NO LO OLVIDE, CONSULTENOS!!

EN LA **MUTUA SEVILLANA** DEL TAXI

Si el valor del seguro de su vehículo no figura en esta lista consúltenos.

MARCA SEAT	TODO RIESGO	Tercero y Cristales	Tercero con Robo y Cristales	Terceros
Málaga 1.5 GLX	74.834	29.321	34.965	26.093
Ibiza 1.5	71.444	29.321	34.350	26.093
Ibiza 1.2	61.584	25.037	29.379	23.020
Panda 45	48.663	23.587	26.410	21.570
RENAULT				
Renault 5 TL	52.481	23.587	28.844	23.020
Renault 19 GTS	78.559	25.037	31.549	23.020
Renault 11 GTL	69.747	25.037	30.464	26.093
Renault 21 GTS	85.030	29.321	36.266	26.093
Polo Clasic	61.584	25.037	29.379	23.020
CITROËN				
Citroën BX 19 RD	88.428	29.321	36.630	26.093
Citroën AX 11 RD	61.584	25.037	29.379	23.020
Citroën AX 1.4 TRS	64.978	25.037	29.813	23.020
Citroën BX 14 E	75.162	25.037	31.114	23.020
TALBOT				
Talbot Horizon LS	66.674	25.037	31.114	23.020
Talbot Samba GL 5v	55.809	25.037	29.037	23.020
Talbot Solara LS	63.281	25.837	30.060	23.020
PEUGEOT				
Peugeot 205 GL	61.584	25.037	29.379	23.020
Peugeot 405 GL	91.796	29.321	37.134	26.093
Peugeot 309 SR	81.632	29.321	35.833	26.093
FORD				
Fiesta Super Hit	58.438			21.570
Fiesta CL	65.224	23.587	28.146	21.570
Orión 14 5v	70.067	25.037	30.464	23.020
Sierra 2.0	85.030	29.321	36.266	26.093
OPEL				
Opel Corsa LS 5v	56.741	23.587	27.495	21.570
Opel Corsa TR	52.461	23.587	26.844	21.570
Opel Kadett 1.6	78.235	29.321	35.398	26.093
FURGONETAS				
Ebro 275, Ebro Combi	114.224	40.316	46.828	37.088
Nissan Vanette	121.318	40.316	47.778	37.088
Nissan Vanette CH	137.861	40.316	48.997	37.088
Fiat Ducato F 13	130.781	40.316	48.346	37.088
Mercedes Benz 100	130.781	40.316	48.346	37.088
Mercedes Benz 120	134.192	43.726	51.756	40.498
Mercedes Benz 140	130.781	40.316	48.346	37.088
Avia Combi 10TD	114.224	40.316	46.828	37.088

- *  *
- Pagos Fraccionados sin recargo en todas las modalidades.
 - Libre elección de Talleres.
 - Peritaciones en el acto en nuestros centros de peritación.
 - Peritación en 24 horas en el taller que Vd., elija.
 - Pago de siniestros inmediato en nuestras oficinas.
 - Descuentos de hasta el 40%.

<><><><><><>

Los Rollers

¿Qué opina sobre estos deportistas?

En este último año los peatones nos hemos acostumbrado, no sólo a tener cuidado con los coches, sino también con los rollers. Esquivar a estos patinadores urbanos es algo habitual cuando vas paseando por cualquier calle. Nadie duda del peligro que este deporte entraña, por ello la construcción de pistas especiales para patinadores es la primera solución que se baraja.

● **Guillermina Morata**

NIEVES MARTINEZ, presidenta de la asociación de padres de alumnos de Getafe

“Es una forma de rebeldía”

<<El único problema que existe es que es peligroso tanto para los chavales que lo practican como para la gente. Yo creo que si pudiese haber más lugares de esparcimiento en parques, incluso algún tipo de carril especial para estos patinadores, sería beneficioso para todos.

También es verdad que si los chavales practican este deporte, no es solamente porque no tengan otro sitio donde ir, sino porque lo han visto en la películas y también porque es una forma de rebeldía.

Es un deporte como otro cualquiera solo que tiene unos peligros añadidos, sobre todo si lo desarrollan callejeando junto con los coches.>>.■



DANIEL MARTINEZ, automovilista

“Casi atropello a uno de ellos”

<<Evidentemente es un deporte altamente peligroso cuando lo van realizando por las carreteras agarrándose a autobuses o simplemente a los guardabarros de los coches.

En este sentido yo he tenido una mala experiencia ya que se agarró a la parte trasera de mi coche y de pronto gire sin darme cuenta que había nadie y la niña se cayó. Afortunadamente no paso nada grave, pero pudo haber pasado.

Estos patinadores se deben limitar a patinar en sitios adecuados y acondicionados para ello>>.■

FRANCISCO BAENA, presidente de la asociación juvenil “En Marcha”

“Es un deporte como otro cualquiera y necesita sus instalaciones”

<<Se deberían de preocupar más en hacer pistas para estos deportistas, y así practicarían su deporte sin perjudicar a nadie.

Patinar es un deporte como otro cualquiera y, si los chavales tienen afición por el, hay que fomentarlo. Evidentemente el ayuntamiento de Getafe debe poner los medios y crear instalaciones para practicarlos. En Getafe no hay ningún sitio específico para ellos, si lo hubiera se evitarían muchos problemas>>.■



Los patinadores se sienten perseguidos

<<Cañadillas, no somos delincuentes, pedimos una pista>>

● Raúl Castillo

Muchos años le ha costado a José Luis aprender a patinar. Otros, como Alex, tuvieron que abandonar los estudios para poder sentir los patines en sus pies. <<Dejé el segundo curso de delineación para ganar un dinero que me permitiera comprarme los patines. No me arrepiento de ello, ahora he vuelto a los estudios>>, comenta Alex.

<<La Policía nos ha pegado muchas veces diciendo "para que no vuelvas a hacer correr a mi amigo">>

Sin embargo distinguir a los Rollers se ha hecho difícil. Parece que se pone de moda otra vez el patinar. A ellos les da igual. <<Seguimos siendo los mismos de siempre. Llevo muchos años patinando y la movida esta que se ha montado ahora me parece una tontería. Que nos quieren llamar Rollers, pues que nos lo llamen>>, añade José Luis. Tener unos patines es algo bastante caro. Las botas vienen a salir por unas diez



Su vida es montar en patines. Su sueño, la libertad. El crecimiento de la afición por este deporte hace que sea difícil distinguirlos de los que ellos llaman <<niñatos>>. Están en todas partes, en la calle Madrid, en la Iglesia de La Magdalena, enganchados a algún autobús y allí donde pueden sentirse libres y veloces. Los patinadores o "Rollers" perseguidos por la policía, como el gato persigue al ratón, sólo piden al concejal de Deportes, Manuel Cañadillas una pista para dejar de <<hacer calle>>.

mil pesetas, los rodamientos por nueve mil quinientas y las ruedas por ocho mil pesetas. Los patines son algo más que un simple símbolo para ellos. Es el instrumento que les hace sentirse libres.

<<Te puedo dejar mi novia dice José Luis- si tu quieres, pero mis patines nos se los dejo a nadie. Es como tener un coche que te lo coja otro>>.

<<Cañadillas nos engañó varias veces. Nos convocó a una reunión para hablar de una pista de patinaje y no fue>>

Prefieren considerarse un grupo de amigos. <<Hay gente que tiene grupos hechos. Nosotros antes nos llamabamos los R.C.S. (Rollers Confederados del Sur), pero no nos parecía serio. Preferimos pensar que somos un grupo de amigos>>, apuntó Alex mientras los demás, cansados de tanta pregunta, se marchan a patinar. Las zonas que suelen frecuentar son Recoletos, Azca, Goya y el Metro cuando llueve. En Getafe se reúnen en la Igle-

sia de La Magdalena, pasean por la calle Madrid y frecuentan una discoteca que tiene pista.

<<La policía nos ha pegado>>

Sin embargo el mayor problema viene cuando pasan por las aceras o por las calzadas agarrándose a los coches o a los autobuses. La Policía interviene y ellos huyen como pueden. <<Yo sólo me engancha cuando estoy muy cansado. Antes sólo te decían que tuvieras cuidado. Ahora como somos tantos la policía se dedica a perseguirnos>>, dice José Luis.

La Policía Municipal de Getafe asegurará que <<aquí no son muchos. Creemos que hay más gente en Leganés. Nosotros cumplimos con nuestra misión que es evitar todo lo que pueda ser peligroso tanto para el ciudadano como para ellos mismos>>.

Por su parte, la empresa de autobuses Urbanos del Sur señala que los autobuses más afectados por <<los asaltos de los Rollers son los que se desplazan a Madrid. Aquí en Getafe se producen menos incidentes de este tipo. Sin embargo, en Las Margaritas se dan más casos de chicos que se enganchan a los

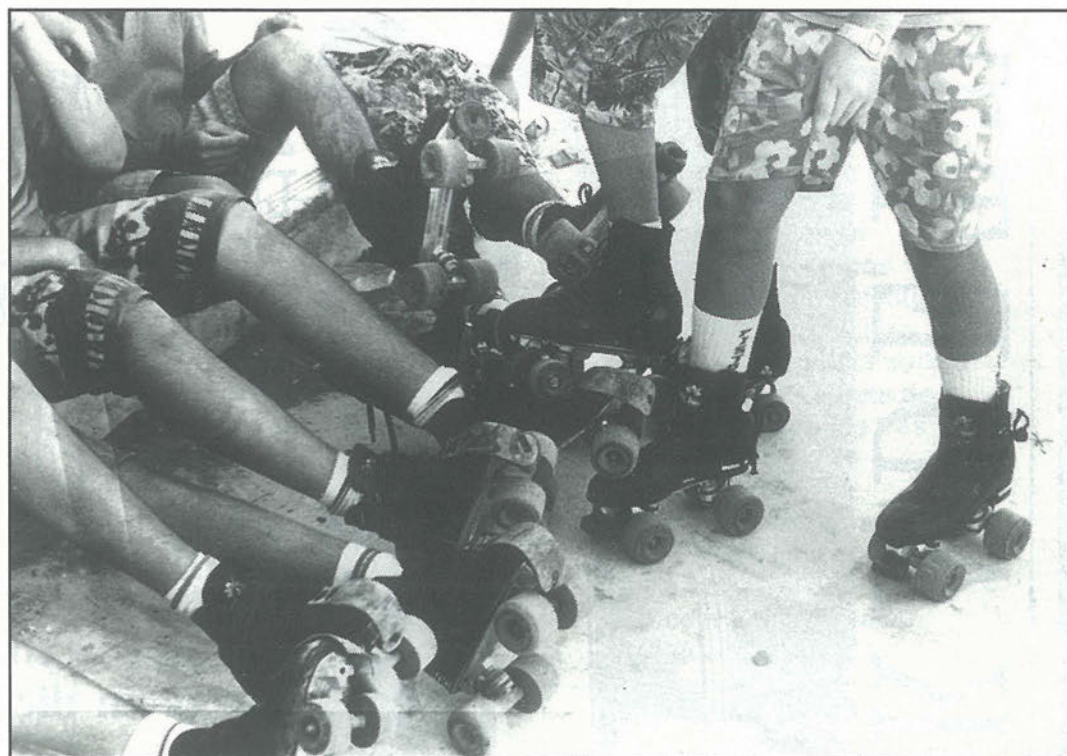

autobuses. De todas maneras-continúa diciendo un representante de la empresa autobuses Urbanos del Sur- es la policía la que debe tomar cartas en el asunto ya que nosotros muchas veces ni los vemos>>.

Por otro lado, los Rollers dicen que son conscientes de los peligros que corren. <<Rara vez nos enganchamos a un autobús ya que son muy peligrosos al no poder ver los baches. De todas maneras la gente va a por nosotros. Recuerdo a un amigo mío-relata José Luis- que un taxista le iba cerran-

<<Te dejo a mi novia, pero no mis patines>>

do el paso adrede hasta que le pilló las ruedas a mi amigo y se cayó>>.

Alex y sus amigos aseguran que la policía les ha llegado a pegar. <<La policía nos ha pegado muchas veces diciéndonos" para que no vuelvas a hacer correr a mi compañero". Hay un municipal con barbas que es un "cabrón">>, comenta uno de ellos.

Las persecuciones están a la orden del día. La Policía ha puesto muchas veces una vigilancia especial en la Plaza de La Magdalena. <<Recuerdo una vez que nos perseguían por el Sector III. Al final les dimos el esquinazo escondiéndonos en unos chalets. Otras veces nos metemos debajo de un coche. Lo difícil es esca-

par cuando vas en una recta>>, dice Alex.

Cañadillas ni caso

<<Queremos pedirle al concejal de Deportes que nos haga una pista. Así no tendremos que andar patinando por las calles. En numerosas ocasiones nos ha convocado a reuniones y ni se ha presentado. Nos ha engañado muchas veces>>, observa José Luis. <<De momento patinamos en una discoteca-dice Alex- y nos sirve. Pero también tenemos el problema de que nos chocamos con la gente que no sabe. A veces hemos tenido problemas pero ya se ha solventado>>.

Así es su vida. La que ellos han elegido. No se consideran una tribu pero se dan cuenta de que les persiguen. Incluso muchos de sus padres ignoran las persecuciones policiales. No son malos chicos. La Policía Municipal lo único que hace es cumplir con su deber.■



OPEL KADETT

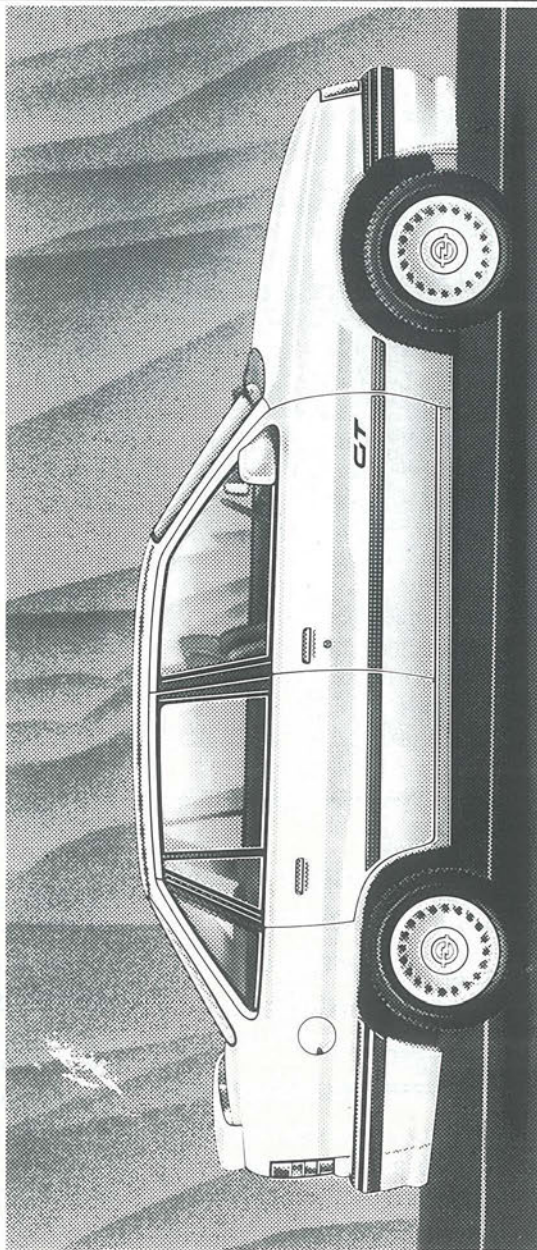

AHORA
ES EL MOMENTO
DE COMPRAR
UN OPEL KADETT.

Le financiamos durante 45 meses, dando una entrada del 10% y comenzando a pagar en diciembre.

Además, le sobrevaloramos su viejo vehículo usado «muy bien» (según gama)

- Promoción válida para todos los vehículos en stock comprados y matriculados DURANTE ESTE MES. Venta a flotas, consulte a su Concesionario Oficial Opel.



CONSULTENOS

GEMOSA

C/ MADRID, 121 28903 GETAFE
TELEFONO: 681 69 12

Concesionarios Oficiales

OPEL 
Mejores por experiencia

Numerosos atracos en tiendas de ropa



Los días 3, 4 y 5 del presente mes se produjeron tres robos a tiendas de ropa, efectuados de una manera muy similar, por lo que la policía sospecha que se trata de la misma banda en los tres casos.

Los ladrones esperan a que llegue la hora de la comida, momento en el que el tendero abandona su establecimiento para, tras romper los cristales de la tienda, cargar con toda la ropa posible.

La Policía Municipal está aumentando la vigilancia, sobre todo, a las horas más conflictivas para evitar que robos de este tipo vuelvan a producirse.■

Aumenta el número de accidentes

Hace pocas semanas aparecía en este medio un artículo sobre los cambios en la forma de aparcamiento que se estaban realizando en muchas calles de Getafe. También se habló de que estos cambios podrían traer como consecuencia un aumento en el número de accidentes, ya que con los nuevos aparcamientos, la anchura de las calles queda muy reducida, al mismo tiempo que se priva a los conductores de la visibilidad que antes tenían. Pues bien, parece ser que no nos equivocábamos en nuestra predicción, y una de las calles que fue sometida a este cambio de aparcamiento ya ha empezado a sufrir las consecuencias. Se trata concretamente de la Avenida de España, que ha visto cómo el número de accidentes ha aumentado considerablemente en las últimas fechas.■

Bestialismo

En la noche del jueves, día 5, un joven fue sorprendido totalmente desnudo, cuando realizaba prácticas sexuales con el perro de los vigilantes de un instituto de la avenida de las Fuerzas Armadas. El bestialismo consiste en realizar prácticas sexuales con los animales y, contrariamente a lo que se podría pensar, no es considerado como un trastorno sexual, sino más bien como una conducta sexual, como pueden serlo la homosexualidad o el masoquismo. Por otro lado, se trata de una práctica que no es tan escasa como la gente cree, según los servicios de salud mental de Getafe.■

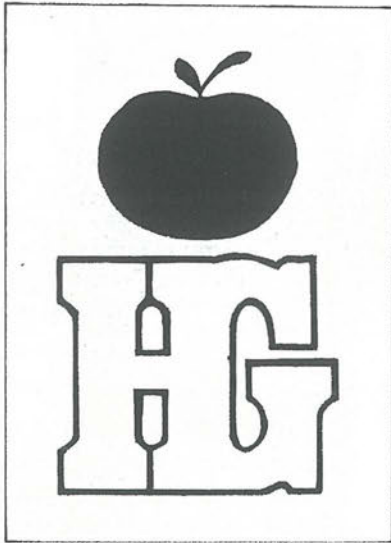

Hiper Getafe

C/. Madrid, 117 Getafe ☎ 695 68 64

Croissantería-Boutique-Variantes

Cafetería-Restaurante

APARCAMIENTO GRATUITO EN 1.º SOTANO

**Nuestro objetivo:
Una compra agradable
con los precios de Hiper Getafe.**

**rompemos
todos los moldes
de precios**

¡VEN A COMPROBARLO!

Getafenses en la nostalgia

El profesor O'Hara (II)

Zapatero, camarero, prestidigitador, poeta, preparador de coches de Formula 1, extra de cine, amigo de "El Cordobés", tapicero-decorador de yates de lujo, incluido el del Rey Don Juan Carlos. En un programa de televisión hizo desaparecer un automóvil. De unos simple trozos de papel saca billetes de mil pesetas. Este es el truco que más entusiasmaba al "Cordobés".

● Víctor Manuel Muñoz

GETAFE EXPRES.- ¿De tu amistad con el Cordobés?

Profesor O'Hara.- Manolo y yo fuimos grandes amigos. Jamás tomó un coche cuando venía a Palma. Siempre decía: "Ya he mandado un telegrama a mi amigo el "artista" (así lo pronunciaba siempre) y vendrá a recogerme". Hemos pasado momentos muy agradables porque nos admirábamos mutuamente.

El decía que yo era amigo de verdad porque jamás pedía nada ni le admití nada a él, que era tan generoso con la pléyade de amigos que siempre le acompañaba. Todo lo que tengo de él es esto. (Se dirige a una vitrina y me muestra una cajita, donde guarda un cigarro puro a medio consumir).

Un día, cuando se marchaba, insistió en dejarme algún regalo de recuerdo. Ante su insistencia, le dije: "Vale, dame ese puro que estás fumando". Y aquí está.

G.E.- Es un recuerdo muy entrañable. ¿Y cómo terminó aquella amistad?

P.O.- Bah, por una tontería. El no se portó bien y yo fui un poco grosero, lo admito. Le presenté a un amigo, el famoso escultor italiano Giovanni Gambino. A lo largo de la charla, Manolo dijo que le gustaría tener una escultura de él y que yo me encargase de todo.

Así, pues, Giovanni le hizo una preciosa cabeza de toro en soldadura por puntos, por la que pedía 100.000 ptas. Al regreso de El Cordobés, un cuñado suyo que admi-



El Cordobés ríe como un niño ante la caja de cerillas que se abre y cierra sola en manos del Profesor O'Hara. El puro que fuma el diestro es el que guarda el ilusionista en un estuche de cristal, como recuerdo de amistad.

nistraba su dinero dijo que el precio era muy elevado y convenció a Manolo para que no lo pagase. Naturalmente, me enfadé por el bochorno que suponís para mí ante

el escultor. Entonces, le dije: "Mira, Manolo, tú ante el toro eres todo un hombre; Ante tu cuñado, eres una mierda". Y a partir de ahí terminó nuestra amistad.

SOMOS ESPECIALISTAS EN RESOLVER SUS PROBLEMAS DE GESTIÓN
ADAPTANDOLOS A LA SOLUCIÓN INFORMÁTICA QUE PRECISE

¡CONOZCANOS!

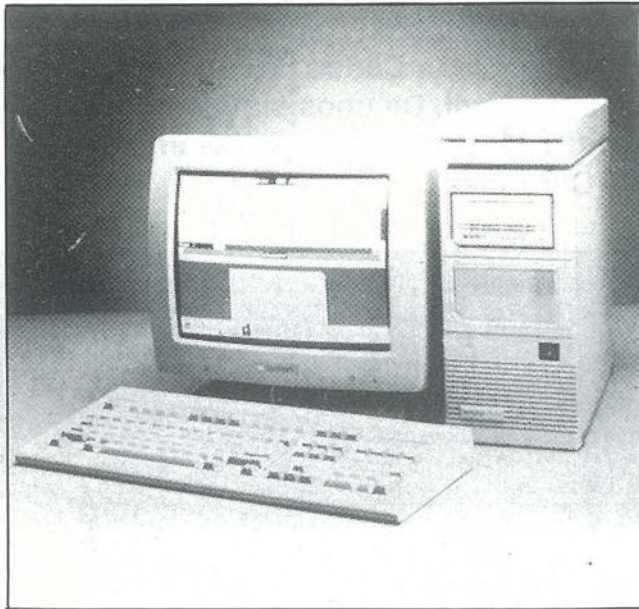

Somos Concesionarios Oficiales de las más prestigiosas marcas de ordenadores profesionales. le asesoramos en la elección del equipo informático que mejor se adapte a las necesidades de su empresa.

Tenemos una amplia selección de los mejores modelos disponibles en el mercado.

Le instalamos, formamos y mantenemos la solución informática que a usted le hace falta.

SELECCIONE ENTRE:



UNISYS

CItoh

Tandon



**SERINGE, S.A. Infórmese y asista a nuestros cursos
de formación en sus distintas especialidades**

¡CONOZCANOS, ESTAMOS MUY CERCA DE USTED!

**SERINMO
S.A.**

CENTRO DE ESTUDIOS INFORMATICOS

Av. Portugal, 10
614 07 65
MOSTOLES

**SERIN TO
S.L.** 
CENTRO DE INFORMÁTICA

Terreros, 2
691 36 16
PINTO

SERINGE, S.A.

SERVICIOS INFORMATICOS

Magdalena, 8
682 71 28 696 91 85
GETAFE

G.E.- Creo que trabajaste para Su Majestad el Rey Juan Carlos.

P.O.- Sí. Don Juan Carlos me encargó tapizar y decorar su barco "Fortuna". Con la cordialidad y campechanía que son habituales en él, me trató siempre con sencillez y de manera afable y hasta tuvo la delicadeza de regalarme una bandeja de salmónes de Noruega. Por cierto, hay una anécdota que guardo con mucho cariño, porque muestra el carácter campechano del Rey.

<< Mi amistad con el Cordobés terminó por una tontería. El no se portó bien y yo fui un poco grosero, lo admito >>

Un amigo, magnífico marinero y mecánico de barcos, llamado Rafael Llompart, estaba encargado del mantenimiento y conservación de varios yates, entre los cuales estaba el de Su Majestad. Un día, Llompart se vio atacado por una grave enfermedad dermatológica y el médico le dijo que la exposición a la luz solar era muy perjudicial para su salud. "Un día de exposición al sol, le dijo, representará un año de vida". Uno de los propietarios de un yate, fletó un jet y llevó a Llompart a Barcelona, a la clínica del más prestigioso dermatólogo; pero, desgraciadamente, el diagnóstico fue el mismo.

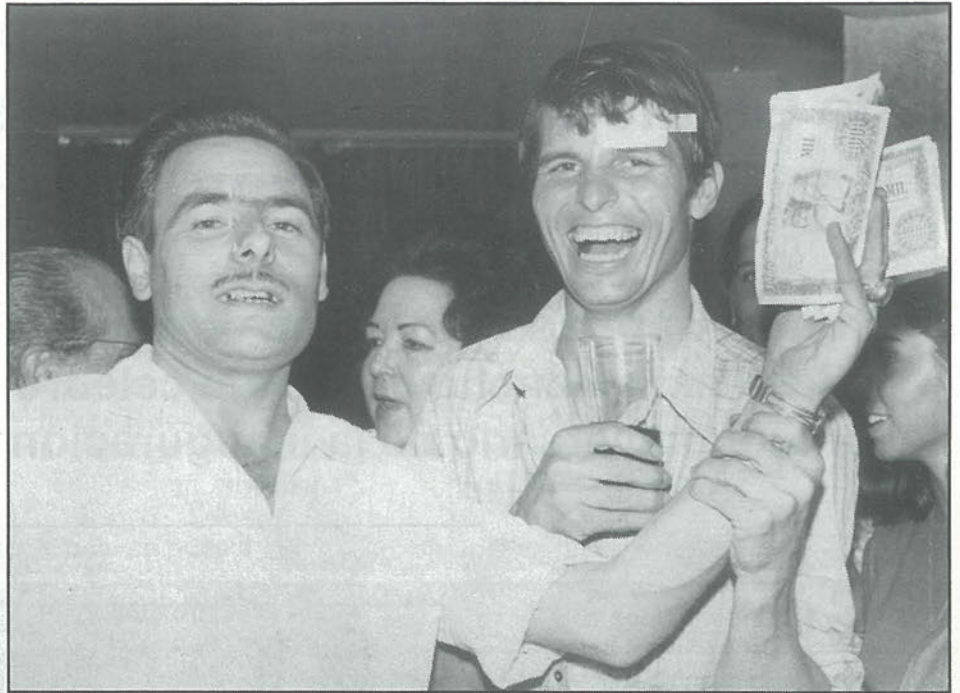

<<Eran trozos de papel y los ha convertido en billetes de mil pesetas... Si le llego a conocer antes ¿de qué me ibas yo a jugar la vida delante de un toro?>>.

Manolo, precisamente aquel día había sufrido un revolcón y O'Hara fue al hotel a hacerle olvidar el trastazo con sus juegos de manos.

Así, mientras se resolvía otra cosa, el magnate compró un amplio sombrero de paja a Rafael y le prohibió que se lo quitara. Aquel día, cuando el mecánico fue a visitar el barco de Don Juan Carlos, le dijo, entre dolorido y avergonzado: "Mi Rey, perdóne que no me quite el sombrero". Cuando el Rey se enteró de la enfermedad, mandó a Llompart que se arrodillase ante él y tomando un bichero o pértiga a guisa de espada, lo apoyó en su hombro y pronunció estas palabras: "yo, Juan Carlos I de España, a tí, Rafael Llompart, te

otorgo el privilegio de que nunca tengas que descubrirte ante tu rey".

G.E.- Cuéntanos tu faceta de poeta.

P.O.- La verdad es que no sé porque, parece que se ha puesto el que tenga que hacer poemas para todos los acontecimientos más destacados: bodas, aniversarios, conflictos laborales, visitas de personajes; en fin, todo. No lo entiendo, de verdad. Yo no me considero poeta, aunque versifico con gran facilidad, pero cada vez que me invitan a algún acto, todos esperan mis poesías y mis trucos de magia.■

EUROCOR, S. A.

ALMACEN CORTE DE CHAPA A MEDIDA

Políg. San Marcos

C/. G - Parcela C - 22 Ap. Correos, 48 - Getafe
Teléf. 682 81 82 28900 Getafe (Madrid)

DUMADI S.L.

EQUILIBRADO de ROTORES
EJES
TURBINAS
POLEAS, etc.

C/. G - Parcelas 23-24
Polígono San Marcos

Teléf. 682 16 22
GETAFE (Madrid)

La Casa Regional de Castilla la Mancha de Getafe celebró el primer aniversario de la inauguración de su sede

Con un apretado programa de actos y festejos, la Casa de Castilla la Mancha de Getafe celebró, el día 30 de junio, el primer aniversario de la inauguración de su Casa Regional.

● Victor Manuel Muñoz

Los actos comenzarán a las 9,00 con un paseo de la Cruz Roja, que culminó con la celebración de una misa. Acto seguido, se celebraron juegos diversos en los que participaron jóvenes y mayores. Durante la celebración de un encuentro de fútbol, se iba desarrollando la ceremonia de preparación de las sabrosas sardinas asadas que hicieron las delicias de los asistentes.

A las 15,00 horas se celebró la Gran Comida de Aniversario, con una larga y amena sobremesa que se prolongó prácticamente hasta las ocho de la tarde en que dio comienzo un variado programa de bailes, danzas, actuacio-



Actuación de los grupos folclóricos.



El presidente, Cipriano Almendros, anunciando el nombramiento de Manchego del Año a José Manuel López Hernández. (Segundo por la derecha).

nes de artistas, grupos folclóricos y entrega de trofeos.

Durante este espectáculo, en el que hicieron uso de la palabra el presidente de la Casa de Castilla la Mancha, Cipriano Almendros, el concejal delegado de cultura, Rafael Caño, y el presidente de la Casa de Castilla la Mancha de Valladolid, se nombró Manchego del año a José Manuel López Hernández, director general de consumo de la Junta de Comunidades de Castilla la Mancha, quien con emocionadas palabras agradeció el nombramiento y recibió la placa conmemorativa que le entregó el presidente Cipriano Almendros.

MANCHEGO



Recibieron trofeos Julián Hervás, a quien entregó una placa Rafael Caño, en atención a su labor con la rondalla de la Casa, Antonio Córdoba, en testimonio de agradecimiento por haber compuesto el himno de la Casa de Castilla la Mancha, que fue interpretado mientras los asistentes lo escuchaban en silencio, para terminar coreándolo con aplausos, y los trofeos de fútbol que correspondieron el primero al equipo de la Casa Regional y el segundo al de "el Greco".

La esposa de José Manuel López fue obsequiada con un hermoso ramo de flores.

Deseando unirme de alguna forma a este primer aniversario de la Casa de Castilla la Mancha y también por mi ascendencia manchega, brindo a todos los componentes de la misma, como testimonio de amistad y admiración, el poema "MANCHEGO", escrito para tal ocasión. ■

Soy manchego por herencia
y he nacido castellano
y en las rayas de la mano
luzco alegre mi ascendencia.

Al filo de la mañana
he cruzado la llanura
a lomos de mi montura
"en la estepa castellana"

Y bebí su poesía
entre las doradas mieses,
el mugido de las reses
y las florestas umbrías.

En los altos campanarios
donde anidan las cigüeñas,
en los huecos de las peñas
o en los campos solitarios.

En solariegas mansiones
de nobles piedras añejas
que dan nido entre sus tejas
a los inquietos gorriones.

Bajo las luces tempranas
de un crepúsculo escarlata
o en la corriente de plata
del pudoroso Guadiana.

En callados cementerios
donde cipreses inciertos
turban la paz de los muertos
con susurros de misterio.

En las raudas golondrinas
que como negras saetas
atraviesan las mesetas
en sus rutas peregrinas.

En el verdor de los prados
por donde el Tajo se ensancha
abrazándose a La Mancha
y la besa enamorado.

O en las silentes aldeas
donde el olvido no alcanza
a Quijote y Sancho Panza
Cervantes y Dulcinea.

En arboledas sombrías
que bordean tus caminos
vi los altivos molinos
gigantes de fantasía...

Y descubrí el universo
de "La Ciudad Encantada"
donde la piedra horadada
se hace llama, luz y verso...

Y el viento se hizo cincel
para que Dios esculpiera
las Lagunas de Ruidera
y las Tablas de Daimiel.

Victor Manuel Muñoz Moreno



La
Esquinita

Don Fadrique, 20 Getafe

mesón

Catacaldos

ES CALIDAD!



Teléf.: 695 87 70

"La comida casera
del más selecto
plato español."

general pingarrón, 1 getafe

En la zona Sur

SU HIPER

Muy cerca de Vd.

 **Alcampo**

GETAFE

Universidad Carlos III

Cinco nuevas carreras para el próximo curso

En el próximo mes de octubre, 1600 nuevos alumnos llegarán a la Carlos III, la Universidad del Sur de Madrid, que se unirán a los 400 que durante este año la han "estrenado". Los nuevos estudiantes se encontrarán con las ventajas de una universidad casi definitivamente terminada, con muchos proyectos para engrandecerla y con la experiencia de sus antecesores.

Este es el momento de la verdad para que Getafe demuestre que puede ser ciudad universitaria y que los universitarios pueden aprender algo en Getafe.

● Soledad Galiana

La Carlos III navegará en la calma chica durante el verano. Quizás porque la universidad es demasiado joven, quizás porque está aún en

obras o, en el peor de los casos, porque nunca se llegarán a hacer cursos de verano. Por ahora, los estudiantes, que se quejaban en ciertos momentos del curso de las dificultades de estu-

diar tantas asignaturas, asistiendo a seminarios y disertaciones, disfrutaron de unas vacaciones merecidas. Recobrando fuerzas para el próximo curso.

Y el curso 90-91 representará para la Carlos III la auténtica "prueba de fuego". La causa es el inicio de las clases para cinco nuevas carreras. Cuatrocientos alumnos llegarán a la Universidad para estudiar el primer curso de Derecho, uniéndose a los que durante este año han recibido las clases impartidas en esta licencia-

tura. Igual número albergarán los primeros cursos de las licenciaturas de Economía y Dirección de empresas. Tan sólo la mitad, 200, podrán estudiar Ciencias Empresariales, reducida a diplomatura, durante este año.

La diplomatura de Biblioteconomía y Documentación que, en primera instancia, iba a instalarse en Getafe, finalmente ha sido trasladada al campus de Leganés, que inicia su carrera durante este año con la diplomatura de Informática. ■

FACULTAD DE CIENCIAS SOCIALES Y POLÍTICAS

TITULACIONES	DURACIÓN ESTUDIOS	CAMPUS	HORARIO	CURSOS
LICENCIATURA EN DERECHO	5 cursos	Getafe	9 a 17 horas	1º y 2º
LICENCIATURA EN ECONOMÍA	8 semestres (4 cursos)	Getafe	9 a 17 horas	1º
LICENCIATURA EN DIRECCIÓN DE EMPRESAS	8 semestres (4 cursos)	Getafe	9 a 17 horas	1º
DIPLOMATURA EN CIENCIAS EMPRESARIALES	6 semestres (3 cursos)	Getafe	mañana y tarde	1º
DIPLOMATURA EN BIBLIOTECOONOMÍA Y DOCUMENTACIÓN	3 cursos	Leganés	mañana y tarde	1º

CONDICIONES DE ACCESO

La Universidad Carlos III de Madrid, junto a las restantes Universidades de esta Comunidad Autónoma, forman el distrito único, que significa que todas ellas exigen idénticos requisitos para el acceso, de conformidad con las normas dictadas por el Ministerio de Educación y Ciencia:

1. Requisitos de acceso a las licenciaturas:

-Haber aprobado las pruebas de aptitud para el ingreso en la Universidad y solicitar reserva de plaza.

2. Requisitos para acceder a las diplomaturas:

-Haber aprobado el COU o FP2 y solicitar reserva de plaza.

Las tasas de matrícula y la convocatoria de Becas y Ayudas al Estudio son fijadas anualmente por el Ministerio de Educación y Ciencia.

La solicitud de reserva de plaza puede ser presentada en el Registro General de la Universidad durante el mes de julio de 1.990. Horario de 9 a 14 horas.

La formalización de la matrícula se realizará, asimismo, en el Registro General de la Universidad durante la 2ª quincena de septiembre. Horario de 9 a 14 horas.

Bañolas Grupo de Gestión

Abierto plazo de admisión para
las primeras viviendas del suelo
municipal en Getafe.

Viviendas de 90m² a pagar en 15 años
¡Apúntate ya!

Avda. Juan Carlos I, s/n Centro Comercial Arcos II (Sector III) GETAFE

HORARIO:
DE LUNES A VIERNES DE 5 A 8
SABADOS Y DOMINGOS DE 11 A 2
Y DE 5 A 8

Tel: 682 14 32 Y 14 95

**INSCRIPCIONES
GRATUITA**

NUEVA CAFETERIA

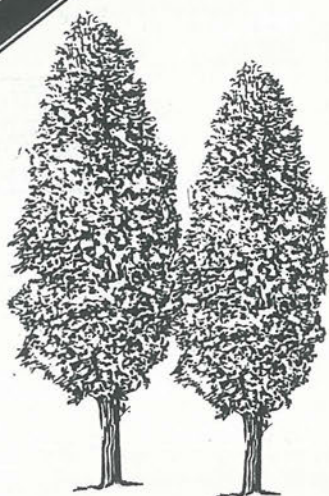

Los Pinos

Contamos con
Secciones de:

- * BAR
- * CHARCUTERIA
- * HELADERIA
- * CAFETERIA
- * TERRAZA

DISFRUTE DE CALIDAD Y UN BUEN AMBIENTE PARA TODA LA FAMILIA

Paseo de Pablo Iglesias, 4 (Parque de los Escolapios) - GETAFE -

La agrupación cultural "Vivir en Getafe" celebró su XII festival fin de curso

El pasado domingo, 24 de junio, la asociación cultural "Vivir en Getafe", celebró en el cine Las Margaritas el XII Festival Fin de Curso de la Escuela de Danza de Laura López. El acto, que comenzó a las 11 de la mañana, contó con la colaboración del Ayuntamiento de Getafe. ■

La Casa de Castilla-La Mancha, de Getafe, celebra el primer aniversario de la inauguración de su Casa Regional

El día 30 de Junio, la Casa de Castilla-La Mancha anunció una serie de actos conmemorativos del Primer Aniversario de la inauguración de su sede en Getafe. Vaya desde aquí nuestra felicitación a todos los castellanos y manchegos por esta efeméride. ■

La VII Feria del Libro de Getafe

Escasa asistencia y poco interés

Como ya anunciaba *GETAFE EXPRES* en su número 85, la asistencia de público fue escasa y la multitud que constantemente circulaba por sus inmediaciones para asistir a los festejos populares, apenas dedicó una mirada a las casetas.

Cabría preguntarse si efectivamente nuestro pueblo carece de interés por la lectura o es que la organización, la propaganda y la difusión no fueron suficientes.

Habría que irse planteando, con el debido apoyo por parte de los órganos competentes, la futura organización de esta Feria.

Otros festejos más populares -incluso algunos "populacheros"- cuentan con más favor del público. ¡Y no creemos que todo pueda achacarse a la falta de cultura o de formación intelectual de los getafenses! La numerosa asistencia a los conciertos de la Banda Municipal parece probarlo. ■

Festival Fin de Curso 1989-90 del Taller de Danza, en la Casa de la Cultura



El pasado viernes, día 22 de junio, se celebró en el Centro Municipal de Cultura, el festival con el que el taller de Danza cerró, con broche de oro, su curso 1989-90.

En un variado y selecto espectáculo, las jóvenes bailarinas interpretaron **Las Hadas del Arco Iris**, de Johannes Brahms, **Amanecer**, de Sant Saint; acto segundo de **El Lago de los Cisnes**, de Tchaikovsky; **Cuando termina el invierno**, de Vivaldi y **El Sombrero de Tres Picos**, de Manuel de Falla.

La presentación de los distintos números corrió a cargo de Eva Pérez Rodríguez, Pinar Espeleta Asensio, Cristina Díaz Díez, Cristina Tomás Lozano y Alicia Argüelles Pérez.

La dirección fue de Francisca González Manjavacas. Ofrecemos algunos testimonios gráficos del buen hacer de las alumnas de este Taller de Danza. ■



Cuevas
Fotógrafos

Le pagamos 1600 ptas.
por su vieja cámara
aunque no funcione

EN JULIO AL REVELAR SU
CARRETE,
REGALO SORPRESA SEGURO
+
CARRETE y AMPLIACION

Avda. España, 7 Telef.- 681 93 02
- GETAFE -

PERFUMERIA

Geminis

- * TRATAMIENTOS FACIALES
- * LIMPIEZA DE CUTIS
- * DEPILACIONES
- * MAQUILLAJES Y MANICURA
(UÑAS DE PORCELANA)

LENCERIA

Centro Comercial CALLE MADRID
LOCAL Nº 16 GETAFE

JUFEMA, S.L.

DECORACIONES
Y
REFORMAS EN GENERAL

PRESUPUESTOS SIN COMPROMISO
LINEA Y SINCRONIZACION
DEL BUEN GUSTO

C/ Madrid, 48 antiguo - 52 moderno 2º E
Teléfono.- 683 15 01 - 96



- * CAMARAS FRIGORIFICAS
- * MOSTRADORES
- * VITRINAS FIGORIFICAS
- * AIRE ACONDICIONADO
- * CAJAS REGISTRADORAS
- * BOTELLEROS
- * SOTABANCOS - MUEBLES CAFETERIA
- * CAFETERAS
- * MOLINOS



- * BALANZAS
- * CORTADORAS
- * PICADORAS

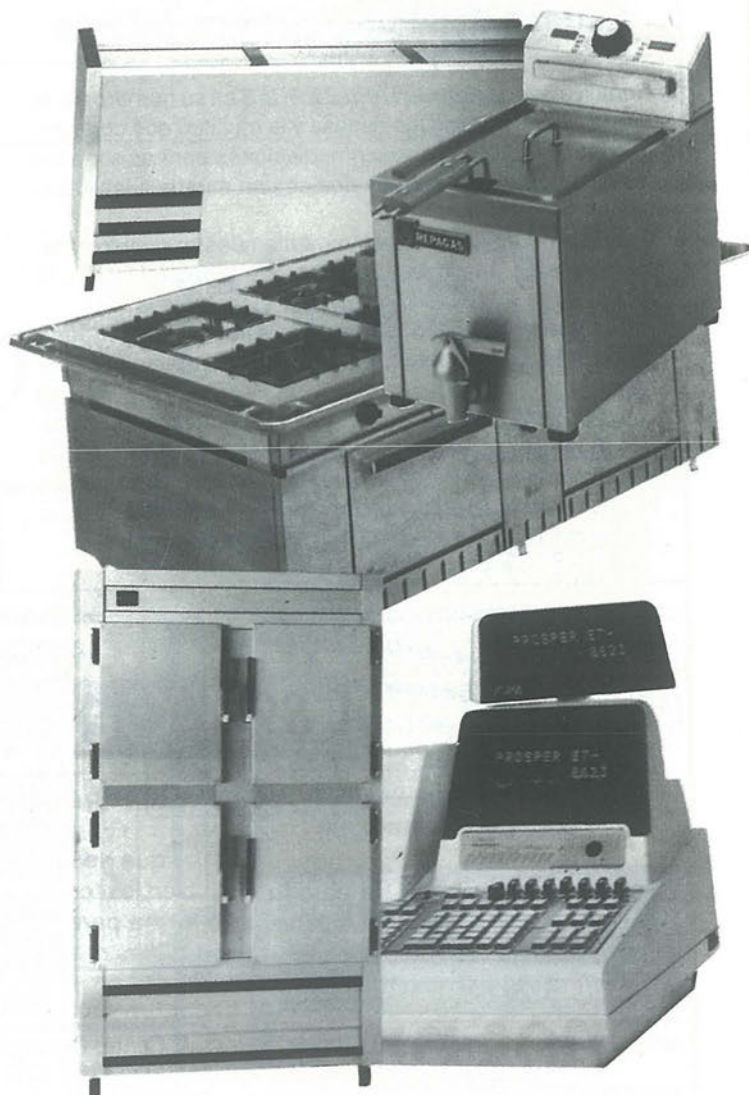

Leganés

El regreso de las tropas (II)



El batallón de Figueras formado en Leganés para recibir la visita del Rey.



Borrego y borriquillos que cogieron los soldados en el campo rifeño y que han traído con ellos a Madrid.

● Marcial Donado

Leganés acogió esos días una gran multitud que sobrepasó todo lo previsto por autoridades. De Madrid fue constante la peregrinación de personas de todos los sexos y edades que acudieron diariamente a aquel punto, ansiosas de abrazar a parientes y amigos que durante tan largo tiempo estuvieron ausentes del hogar, exponiendo a diario sus vidas en servicio de la patria. Los medios de locomoción resultaron, como es de suponer, insuficientes para tan extraordinario movimiento.

Conseguir un lugar en los tranvías para hacer el trayecto Madrid-Leganés en la forma ordinaria era prácticamente imposible, costándoles a algunos un triunfo. Muchísimas fueron las personas que tuvieron que recurrir, sobre todo al regreso, al antiquísimo procedimiento de ir un rato a pie y otro andando.

Seis meses era mucho tiempo para aquellas madres angustiadas por la partida del hijo y, lo que es peor, muchos familiares vinieron de diferentes puntos de España a Leganés con el deseo de ver a su ser querido entre la tropa, siendo para algunos infructuoso y valdió el intento de preguntar a jefes y soldados.

Preguntas que de vez en cuando eran contestadas fríamente con esta frase lapidaria: "se ha quedado para siempre en los campos del Rif". Como es de suponer, en Leganés, y en esos días, hubo escenas para todos los gustos, protagonizadas por familiares, unos festejando la vuelta del ser querido y otros lamentando su propia suerte...

De entre los muchos soldados que dieron su vida, tenemos los nombres del general Pintos, los tenientes coroneles Ibáñez, Marín, Ortega Lores y Palacio Rodríguez, que rindieron su vida por la patria en el memorable 27 de julio al frente de la brigada y de los batallones de Figueras, Arapiles y Las Navas, y la del jefe de LLerena, Manuel Prieto Valero, herido en el campo de batalla. ■

El concurso "Dama Expres" paso a paso

A finales del pasado mes se celebró en la discoteca
Lovely - Chick la entrega de premios del
concurso "Dama Expres - 90".
Getafe Expres se encargó de organizar el acto y
ha elaborado el siguiente reportaje gráfico.



La radiante vencedora, con el ramo que la acredita como tal.



La cantante Gloria Mª demostró sus excepcionales aptitudes artísticas.



Todas las concursantes recibieron los aplausos del público.



La tienda de instrumentos musicales, "Musical Eva Maria" se unió a la fiesta ofreciendo una guitarra como premio.



La ganadora del concurso recibe los premios de manos de los patrocinadores.



La pastelería Izquierdo obsequió a la ganadora con una tarta muy original.



Cristina Esteve, se dirige al público para agradecerle sus votos.

LE PONEMOS EL TREN DE EXTREMADURA CASI EN LA PUERTA

HORARIOS

RENFE, de nuevo, se lo pone más fácil. Sin agobios, sin prisas, sin atascos, sin bajar a Madrid, con nuevos trenes y horarios más cómodos, desde **Getafe** o **Leganés**, le llevamos hasta Extremadura. Usted elige. **Renfe**, simplemente, se lo pone más fácil.

SERVICIO DE TRENES GETAFE INDUSTRIAL - EXTREMADURA						
Salidas	Clase de tren	Llegadas a Extremadura				
Getafe industrial		Ciudad Real	Puertollano	Cabeza del Buey	Mérida	Badajoz
8.14	Interurbano	10.56	11.47	13.35	15.39	16.45
15.43	Interurbano	18.31	19.04	20.44	22.32	23.29
22.51	Estrella «Guadiana»	1.42	2.35	4.18	7.01	8.20

SERVICIO DE TRENES LEGANES - EXTREMADURA					
Salidas	Clase de tren	Llegadas a Extremadura			
Leganés		Plasencia	Cañaveral	Cáceres	Badajoz
9.24	Regional Expres	•	12.59	13.42	15.41
11.20	Interurbano	14.22	15.15	16.01	•
* 13.07	Regional Expres	16.20	•	•	•
14.39	Regional Expres «Virgen del Puerto»	17.47	•	•	•
17.54	Rápido «Sierra de Gredos»	20.48	21.48	22.35	•

* Festivos



MEJORA TU TREN DE VIDA.



PROGRAMACIÓN DE PELÍCULAS EN TVE

Jueves 12

UNA MUJER DE CABARET, de Pedro Lazaga, con Carmen Sevilla, José María Rodero
Última Sesión, 1:00

Viernes 13

CARMEN LA DE TRIANA, de Florián Rey, con Imperio Argentina, Rafael Rivelles
Cine Mítico, 1:00

Sábado 14

LA MALDICION DE DAMIEN, de Don Taylor, con William Holden, Lee Grant
Sábado Cine, 22:20

Domingo 15

EL JOVENCITO FRANKENSTEIN,

De Mel Brooks, con Gene Wilder, Peter Boyle
La comedia, 16:05

Lunes 16

HAY QUE MATAR A B, de José Luis Borau, con Darren McGavin, Stephane Audran
Última Sesión, 1:00

Martes 17

DARLING, de Joan Schlesinger, con Laurence Harvey, Dick Bogarde
Última Sesión, 1:00

Miércoles 18

THE UNDERGRADS, de Steve Hilliard, con Art Carney, Chris Makepeace
Estrenos TV, TV2, 23:45

PROGRAMACIÓN DE PELÍCULAS EN TELEMADRID

Jueves 12

TARZÁN Y SU HIJO, de Richard Thorpe, con Johnny Weismuller, Mauren O'Sullivan
Cine de tarde, 16:20

Viernes 13

ABRIL EN PARIS, de David Butler, con Doris Day, Ray Bolger
Cine de Tarde,

16:20

Sábado 14

LOS DIAS DE LA IRA, de Tonino Valeri, con Lee Van Cleef, Giuliano Gemma
Pantalla Chica, 15:00

Domingo 15

EI GRAN RESTAURANTE,

De Jacques Besnard, con Louis de Funès, Bertrand Blier
Pantalla Chica, 15:00

Lunes 16

RETRATO DE UN GANSTER, de Joseph Pevney, con Vic Morrow, Leslie Parrish
Cine de tarde, 16:20

Martes 17

RONALDO EL MALO, de Buzz Kulik, con Scott Jacoby, Pippa Scott
Cine de tarde, 16:20

Miércoles 18

OPERACIÓN SECRETA-RIA, de Mariano Ozores, con J.L. López Vázquez, Gracita Morales
Cine de tarde, 16:20

NUEVA CAFETERIA

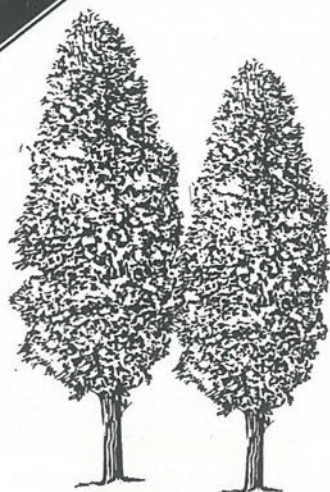

Los Pinos

Contamos con Secciones de:

- * BAR
- * CHARCUTERIA
- * HELADERIA
- * CAFETERIA
- * TERRAZA

DISFRUTE DE CALIDAD Y UN BUEN AMBIENTE PARA TODA LA FAMILIA

Paseo de Pablo Iglesias, 4 (Parque de los Escolapios) - GETAFE -

Crucigrama

HORIZONTALES: 1. Nombrar una persona. - 2. Campeón. Al revés triture. Repetido noveno. - 3. Vitamina. Sociedad Limitada. Consonante repetida. Cincuenta. - 4. Conjunto del reino inorgánico de un país. Tela fuerte que hace aguas. - 5. Parte de la armadura que resguarda la cabeza. Calle de un pueblo. - 6. Matrícula de Valencia. Terminar una controversia. - 7. Espacio de tierra para trillar. Cantante. - 8. Arbol de madera muy dura. Embarcación. - 9. Condimento. Nota Musical. Símbolo de la temperatura.

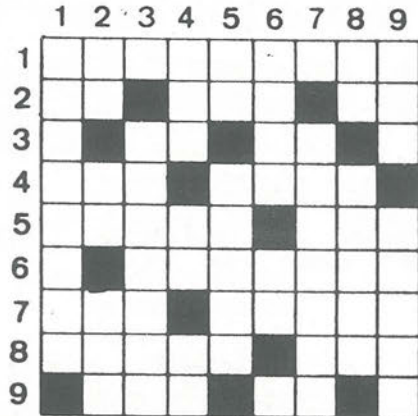

VERTICALES: 1. Serie televisiva. - 2. Existe. Vocal repetida. Gorro militar. - 3. Norte. Liquidaba una cuenta bancaria. - 4. Oxido de calcio. Posesivo. Consonante repetida. - 5. Satélite de Júpiter. Inventor del telégrafo. - 6. Salida de un astro. Al revés, titanio. Matrícula alemana. - 7. Nitrógeno. Límite. - 8. Partícula inseparable. Pérdida de los bienes. - 9. Catálogo. Lenguaje de las personas que tienen el mismo oficio.

SOLUCION AL CRUCIGRAMA DEL Nº ANTERIOR



SOLUCION AI JEROGLIFICO DEL Nº ANTERIOR

(Entre - JU - - AN)
Entre, Juan

A C E A G I O J O
K P J M Ñ Z P R T
V E A F I X Z B D
C F H R J L N M O
Q S A E P U W E Y
A N D N G A J N M
O R U T X B D T E
S V Y E F A C O B
Q A J E R O T N Z
B E H K N Q T W S
A D G J M O R U X
B H O L U M O P T

Jefoglíficos



¿Destacan tus hijas en alguna asignatura?

SOPA DE LETRAS

Localizar nueve partes de la cara.

Frases célebres

"El símbolo de la crítica es la avispa, el aguijón sin la miel"
Pierre Veron

"Ningún crimen tiene fundamento razonable"
Tito Livio

"Si es demasiado joven, no juzga bien; si demasiado viejo, tampoco"
Pascal

"Curiosidad muchas veces gana castigo"
C

FARMACIAS DE GUARDIA

- A) Abierto día y noche (cierra de 1.45 a 5)
 - B) Abierto hasta las 10 de la noche
 - C) Abierto hasta las 10 de la noche, (cierra de 1.45 a 5)
 - D) Servicio Nocturno de 10 de la noche a 9.30 del día siguiente.
 - E) Abierto día y noche
- Día 13 C/ Madrid, 40 (A)
Avda. de los Angeles, 47 (B)
- Día 14 C/ Madrid, 48 (A)
C/ Córdoba, 2 (B)
- Día 15 C/ Granada, 3 (A)
C/ General Pingarrón. 9 (B)
C/ Madrid, 48 (D)
- Día 16 C/ Murcia, 6 (A)
C/ Serranillos, 19 (B)
- Día 17 C/ Perales, 11 (A)
C/ Aragón, 34 (B)
C/ Madrid, 40 (D)
- Día 18 C/ Aragón, 16 (C)
C/ Madrid, 85 (B)
C/ Madrid, 40 (D)
- Día 19 Avda. de España, 20 (A)
C/ Colibrí (B)

Teléfonos de interés

Ayuntamiento	695-03-04
Policía Municipal	681-33-62
Policía Nacional	695-80-44
Guardia Civil	695-01-70
Protección Civil	682-19-12
Bomberos	696-07-08
Correos y Telégrafos	695-47-17
Juzgado nº1	682-98-17
Juzgado nº2	682-03-13
RENFE	695-82-94
Autobuses Urb.del SUR	695-24-70
Ambulatorios:	
Ramón y Cajal	695-91-96
Avda. Los Angeles	695-77-71
Margaritas	695-12-67
Sector III	682-58-96
Taxis	695-10-01
12 de Octubre	469-76-00

CENTRO MEDICO "MABHAKTI"

(EL SISTEMA DE TRATAMIENTO MAS COMPLETO DE LA MEDICINA ORIENTAL)

ACUPUNTURA, MASAJE MEDICO Y DEPORTIVO, MEDICINA NATURAL, HOMEOPATIA, REHABILITACION, OBESIDAD, TRATAMIENTOS PREVENTIVOS DE LA VEJEZ, MACROBIOTICA, SEXOLOGIA, RECUPERACION FISICA, PREPARACION AL PARTO SIN DOLOR, CON EL MAS MODERNO Y EFICAZ DIAGNOSTICO ELECTRONICO DE LA MEDICINA ORIENTAL Y EL METODO MAS COMPLETO DE ADELGAZAMIENTO.

Avda. Gibraltar, 2, 1º B GETAFE

PREVIA PETICION DE HORA AL 681 93 19

UNA DECISION POTENTE

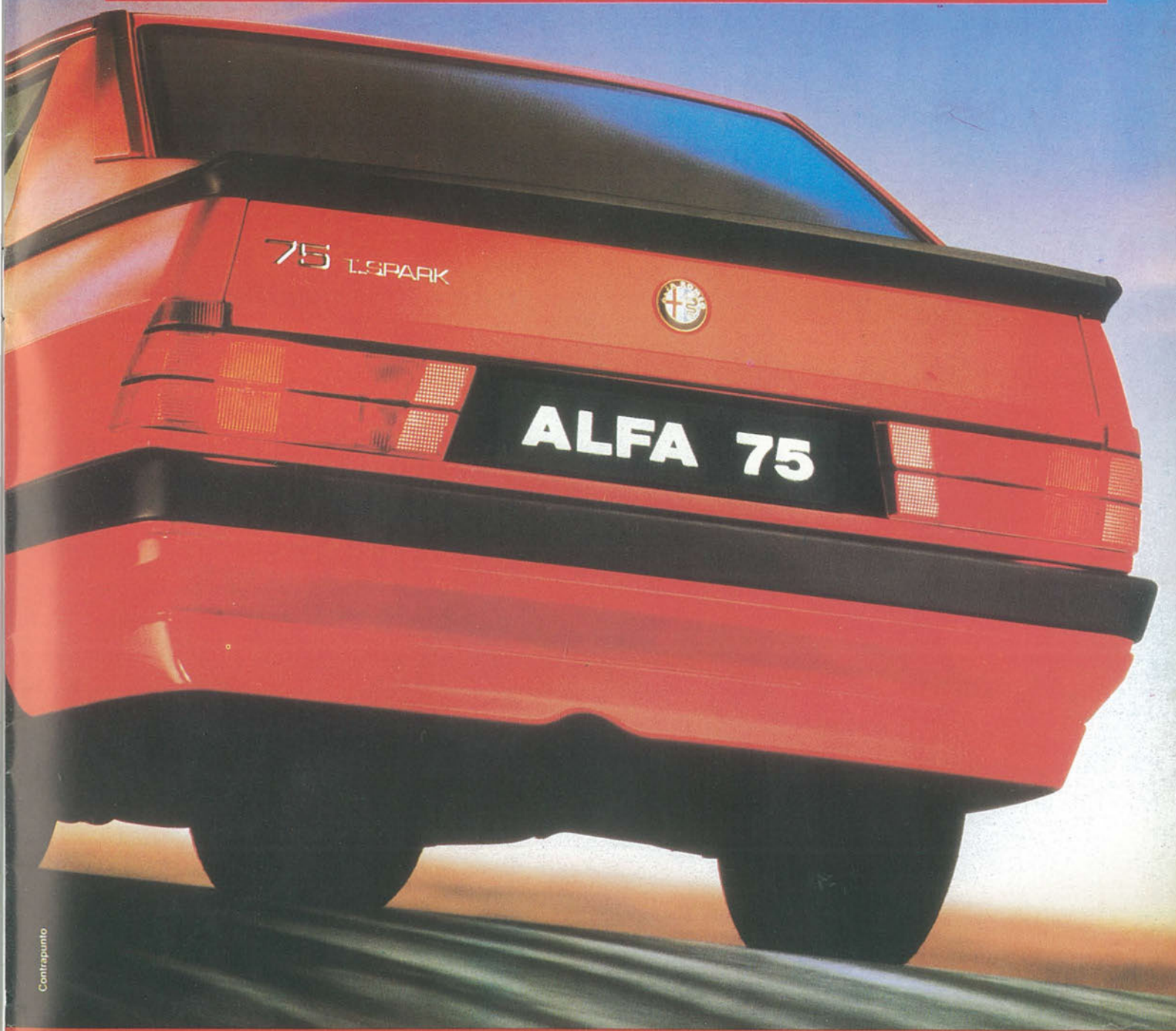

Contrapunto

Inyección electrónica en toda la gama de 1.6 a 3.0 litros.

A un ALFA 75 se llega con decisión. Por el placer de sentir una inyección de potencia en cualquiera de sus modelos.

Desde el nuevo ALFA 75 1.6 Inyección Electrónica, el más potente de su categoría, hasta el sofisticado 6 cilindros 3.0 litros de la serie "América".

Pero también se llega con espíritu

deportivo. Para sentir la fuerza de su tracción trasera y disfrutar de los más avanzados principios de seguridad activa, como sus frenos de disco a las cuatro ruedas, sistema transaxle, estabilidad y equilibrio de pesos.

En un ALFA 75 todo está pensado para proporcionar una conducción dinámica y segura. Algo que sólo un Alfa Romeo puede ofrecer.

Nueva Gama Alfa 75

ALFA 75	1.6 IE	1.8 IE	2.0 Twin Spark	2.0 TD	2.4 TD	3.0 América
Cilindrada	1.570 cc.	1.779 cc.	1.962 cc.	1.995 cc.	2.393 cc.	2.959 cc.
Potencia/CV.	107	122	148	95	112	188
Velocidad máx.	180	190	205	175	185	220
De 0 a 100 Km/h (seg.)	11,3	10,4	8,2	12,4	11,7	7,3
Precio IVA Inc.	1.875.000	2.145.000	2.565.000	2.415.000	2.688.000	3.535.000

TODOS LOS MODELOS ALFA PUEDEN ADQUIRIRSE POR EL SISTEMA DE FINANCIACION ALFAFIN

Alfa Romeo 

AUTO PEREZ del SUR
Concesionario Oficial Alfa Romeo

C/. Leganés, 85
Tel.: 695 00 12 - GETAFE
Ctra. Toledo, Km. 17,400
Teléf.: 690 60 21
FUENLABRADA



Alfa: la pasión de conducir

E S T E V E R A N O

¡MOJATE Y BAILA!



*las noches
de lagosur*

UNIVERSAL SUR + LAGO SUR = UNIVERSAL SUR
las noches de lagosur
UNA DISCOTECA DE 100.000m²

Junto al Km.9 de la Ctra. de Toledo.
PARQUESUR (LEGANES). Tél. 686 57 11

M.S. & LEMA