

GUERRA EN LAS COOPERATIVAS

AGORA SUR CONTRA NEIRA Y GILABERTE

TIROTEO EN EL
RECINTO FERIAL

- * La cooperativa, pidió un millón a sus socios.
- * El ayuntamiento llegó a un acuerdo con los propietarios de El Casar.

Calidad de vida

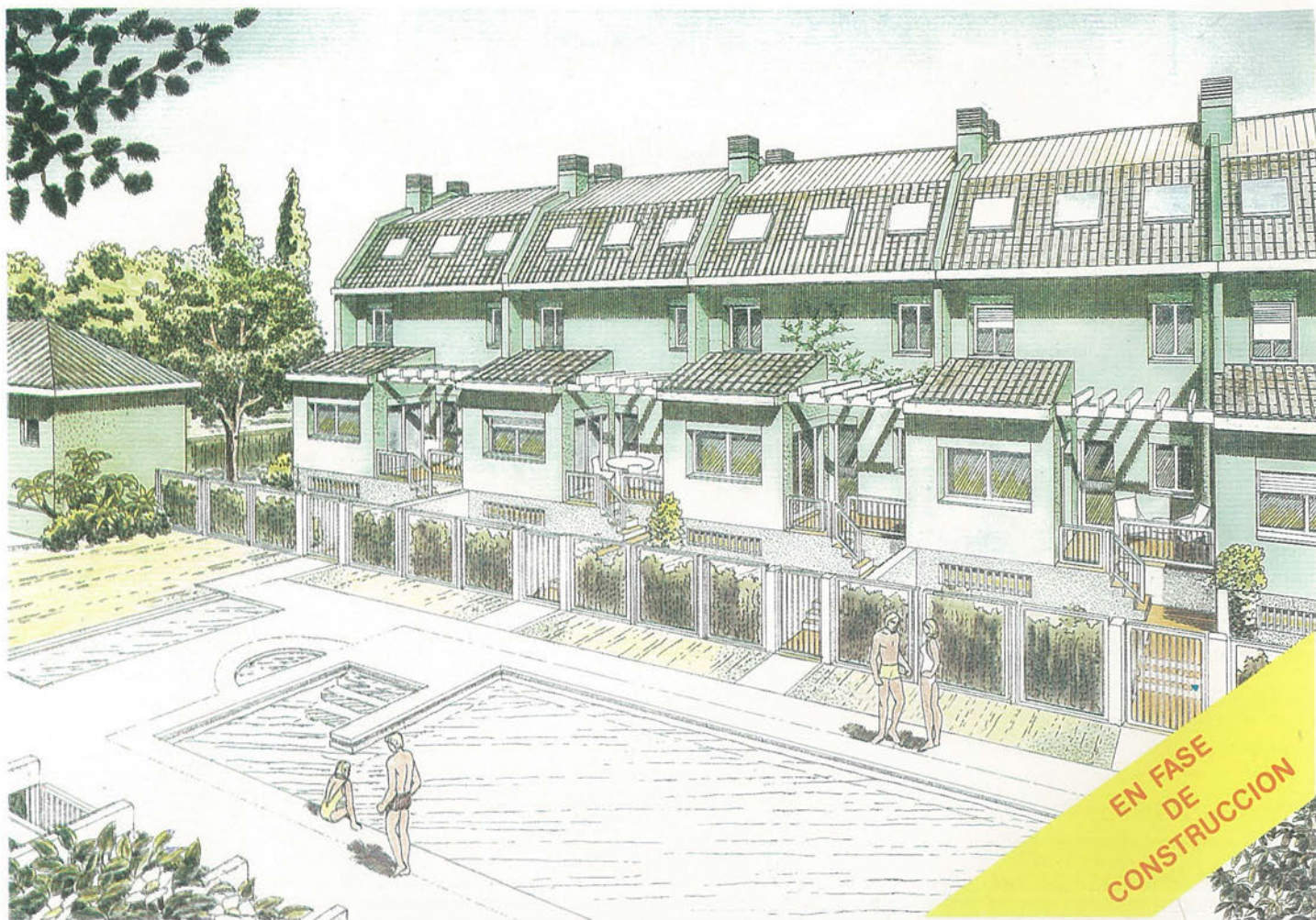

CONJUNTO RESIDENCIAL

26 VIVIENDAS UNIFAMILIARES DE CARÁCTER SINGULAR
CON UNA SITUACIÓN «EXCEPCIONAL»

- Amplia zona ajardinada privada
- Piscina exterior con solarium
- Pista de paddle-tenis
- T.V. vía satélite
- Cuidado diseño interior y exterior

Construye y promueve



Construcciones Técnicas
HERBA, S. A.

C/. Escaño, 27 • Teléfs.: 682 24 36 - 682 25 13 • GETAFE

...OTRAS NOTICIAS**PÁG. 15**

PECES BARBA QUIERE UN TERCER CAMPUS. El ayuntamiento los cederá en Perales del Río.

FRANCISCO ORTEGA, DIRECTOR GENERAL DEL INSALUD, SE COMPROMETE A QUE SE CUMPLAN LOS PLAZOS DEL HOSPITAL

PÁG. 17

EL ACUERDO PARA EL SALARIO SOCIAL llegará a Getafe durante esta semana.

PÁG. 19

GIL, BUTRAGUEÑO Y CELA FALTARON A SU CITA CON LA NUEVA GRAN PIÑA

EL AYUNTAMIENTO INTENTARÁ RECUPERAR PARTE DEL SEXTO CINTURÓN

PÁG. 27

EL GETAFE A LA "CAZA" DEL JUGADOR. El Getafe prueba jugadores de cara a la próxima temporada.

SECCIONES FIJAS

PÁG. 5
EDITORIAL

PÁG. 7
OPINIÓN

PÁG. 9
VISOR

PÁG. 13
GETAFE HABLA

PÁG. 25
PICOTAZOS

PÁGS 32-33
CULTURA

PÁG. 35
HURGANDO
EN LA
HISTORIA

PÁG. 37
TOROS

PÁG. 39
GUIA

PÁG. 40-41
DAMA EXPRES

PÁG. 42
PASATIEMPOS

LA "GUERRA DE LAS COOPERATIVAS".

El pasado mes de mayo era la fecha tope para iniciar la construcción de las primeras 1000 viviendas de precio tasado del total de 4.000 que programa el ayuntamiento. A los cooperativistas les preocupan el retraso en la obtención de terrenos cuando el ayuntamiento ha firmado un convenio con los propietarios de El Casar.

PÁGS 10 Y 11

SEIS PERSONAS RESULTARON HERIDAS DURANTE UN TIROTEO EN EL RECINTO FERIAL.

El presunto agresor es el propietario de los "coches de choque".

PÁG. 9

LOQUILLO FUE EL REY DE LAS FIESTAS DE GETAFE Y HABLO CON GETAFE EXPRES.

Criticó duramente el panorama musical actual y mantuvo su imagen de proseletista del rock al afirmar que <<los grupos de rock tienen una ideología>>.

PÁGS 22 y 23



GETAFE

Edita: Grupo Triángulo, S.A. GERENCIA: Humiliano Martínez

Directora: SOLEDAD GALIANA

Redactores: Raúl Castillo, Jose L. Corrochano, José L. Grau, Miguel Martín, Guillermina Morata, Victor Manuel Muñoz,

Colaboradores: Andrés Díez, Marcial Donado, José Antonio Jimenez, Julian Zarzosa.

Fotografía: Miguel Martín Diseño y Montaje: M^a Angeles G. Cubas.

Dirección para todos los servicios: C/ Cuestas Bajas, 11, 1^º -28901-

GETAFE- Tfno. 682 58 64

Depósito Legal: M:41.151-1987

NUEVO ALFA 33

TODA UNA GAMA DE NUEVAS EMOCIONES

De 1.300 a 1.700 c.c. 16 válvulas.

La emoción de conducir un Alfa 33 empieza en su motor Boxer. En la potencia de todas sus versiones. Desde el nuevo Alfa 33 1.3, el 1.300 más emocionante y potente de su clase con 88 CV, al Alfa 33 1.7 16 V., capaz de desarrollar 137 CV y alcanzar 208 Km/h.

Pero también descubrirá en el nuevo Alfa 33 otras

emociones. Como su magnífica estabilidad y su seguridad activa. Como su diseño elegante y exclusivo.

Y aún hay algo que le emocionará más del nuevo Alfa 33, su conducción marcadamente deportiva. Algo que sólo el espíritu Alfa puede proporcionarle.

Nuevo Alfa 33. Empieza la Emoción.

AUTO PEREZ del SUR
Concesionario Oficial
ALFA ROMEO

C/. Leganés, 85
Tel.: 695 00 12 - GETAFE
Ctra. Toledo, Km. 17,400
Teléf.: 690 60 21
FUENLABRADA



**RED DE CONCESIONARIOS
ALFA ROMEO**

LAS VIVIENDAS DEL 92

El problema de la vivienda en Getafe vuelve a la actualidad cuando se ha cumplido un año de la presentación del programa Vivienda para

Todos por parte de Pedro Castro, alcalde de Getafe. Los terrenos de las primeras mil viviendas deberían haber sido adjudicados a las cooperativas durante el pasado mes de mayo, pero las negociaciones con los propietarios de los terrenos lo han retrasado. Por eso, las viviendas del 91, serán las del 92, como tantas cosas en este país.

Las juntas gestoras y los socios de las cooperativas se impacientan ante la espera. Algunos se plantean negociar directamente con los propietarios de los terrenos, dejando de lado al intermediario municipal. ¿será porque no conocen que las negociaciones entre los propietarios y el ayuntamiento

avanzan?. ¿Por qué Ágora Sur no sabía que existía un principio de acuerdo con los propietarios de El Casar?

Otros acusan a las juntas gestoras de las cooperativas de abusos hacia sus socios. ¿Por qué no se hace algo antes de que estos paguen los abusos? Parece que siempre se llega con retraso.

Y nosotros nos preguntamos si funciona una comisión que se ocupe del tema de las viviendas. Sólo y exclusivamente de ello. Que se reúna con los propietarios y con las cooperativas, que mantenga a unos y a otros al corriente de las novedades y que asesore a los socios y corrija las posibles irregularidades que se puedan cometer. Si esa comisión existe, es totalmente inoperante.

Si no funciona, este es el momento de que comience a hacerlo.

Hay 5.000 desinformados esperando una vivienda y la responsabilidad última es del ayuntamiento.■

Por la boca muere el pez

<<No podemos estar presionados por los ciudadanos>>

Pedro Castro, alcalde de Getafe

<<Las negociaciones con el ayuntamiento van muy mal y nuestra obligación es procurar vivienda para nuestros socios>>

Ramón Sánchez Guzmán, responsable de la Cooperativa Ágora Sur

<<Las cooperativas tienen que hacer las cosas como se deben hacer>>

Adolfo Gilaberte, concejal de IU

<<El ayuntamiento se ha dado cuenta de que la expropiación no es un buen camino>>

Pedro Pingarrón, representante de los propietarios de El Casar

P E U G E O T 3 0 9

De principio a fin. 23.700 Ptas./Mes.

R.B.E. n.º 617 90

HDM

Ejemplo Financiación de un Peugeot 309 GL Profil
PVP: 1.469.300 Ptas. Entrada (33%): 484.869 Ptas.
Capital Financiado: 984.431 Ptas.
Cuotas Mensuales: 56 pagos iguales (14 cuotas al año)
de 23.700 Ptas.
Precio Total Financiado: 1.812.069 Ptas. TAE: 17,62%.

Así de claro.



Oferta válida durante este mes.

GEMOVIL, S.A.

Calle de Leganés, 23. Tel.: 695 31 82
Ctra. Andalucía, Km. 14,300. Tel.: 695 73 84
Centro Comercial Getafe-3 (Sector Tres) GETAFE

su concesionario
PEUGEOT TALBOT





Ilmo. Sr. alcalde:

Teniendo en nuestro poder la información correspondiente a una oferta de venta de terrenos propiedad de BAMI, S.A., situados en la Parcela 19, del Sector II, y que en su día le fueron vendidos (hace tres años) por ese ayuntamiento, nos dirigimos a VD., para que el municipio, en interés público, acogiendo en comprador, recupere dichos terrenos, con el fin de ofertárselos a las cooperativas de Viviendas sociales - sin ánimo de lucro - ó a la empresa municipal GISA, lo que posibilitaría iniciar de inmediato el Programa Municipal de Construcción de Viviendas VPO, a precio tasado, en torno a los **ocho millones y medio de pesetas**, tal como Vd. ha venido prometiendo a los vecinos de Getafe.

El costo de dicha recuperación por el ayuntamiento, que en ningún caso debería ser a un precio especulativo, sino al justiprecio que resultará tomado como base al valor catastral, sería asumido por las cooperativas que resultarán adjudicatarias del

referido suelo. Según un cálculo provisional, en dichos terrenos, cuya edificabilidad, según consta en la documentación que adjuntamos, viene a ser 42.329 m², podrían construirse unas 450 viviendas en altura, dentro de los módulos señalados para VPO. De esta forma, se conseguiría que la repercusión del suelo, por vivienda construida, estuviera alrededor de **un millón de pesetas**.

De constituirse en comprador, el Ayuntamiento de Getafe, tal como queda expuesto, además de empezar de inmediato a solucionar el acuciante problema de la vivienda en nuestra localidad, se impediría una clara operación especulativa del suelo.

Entendemos, señor alcalde, que nuestra propuesta, hecha en interés de los miles de ciudadanos de nuestro pueblo necesitados de vivienda, es perfectamente realizable por ese Municipio, poniendo verdadera voluntad política en el empeño.

Con el fin de clarificarle de forma personal el contenido de nuestra propuesta, **le pedimos, nos conceda, a la mayor brevedad posible, una entrevista.**

Sin otro particular, aprovechamos la ocasión para saludarle atentamente. ■

Pascasio Nieto Cicuendez, presidente de la Cooperativa de Viviendas Sociales Vecinos Unidos

PINCHAR CON GRACIA

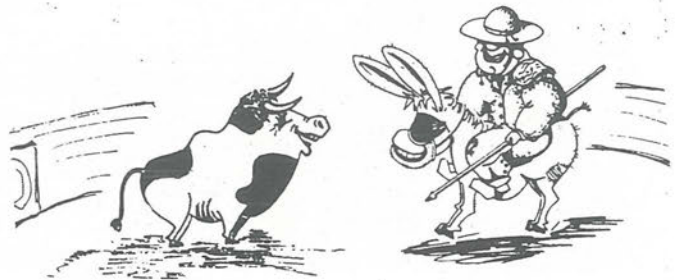

por Lope de Pega

Las obras del hospital (ya lo dije hasta el empacho) aunque lo jure el alcalde, no se acaban ni borracho.

Y, entre tanto, los "pacientes" (¡y nunca mejor usado!) aguanta "pacientemente" el follón que se han montado.

Porque no son los Servicios que el dicho hospital no cubre. ¡Es que, encima, ya no pueden usar el Doce de Octubre!

Y, para hacer más patente semejantes desatinos, los mandan a la Cruz Roja... ¡Hala, pa Cuatro Caminos...!

¡Veinte kilómetros, tío! Fíjate, en caso de parto: La madre pare en el coche y al padre le da un infarto.

Uno que tenía colitis, dejó tras de él una "estela" desde la calle Madrid a San José y Santa Adela.

Otro se rompió un tobillo y, claro, fue a la Cruz Roja; ¡desde aquí a Cuatro Caminos saltando a la pata coja!

Otro salió de Getafe con signos de apendicitis; el viaje le hinchó los... fueros ¡y le operaron de orquitis...!

Por eso, si no se arregla con prontitud este caos sólo nos queda decirnos: "¡Dios nos pille confesaos...!"



**Cruz Roja Española
GETAFE**

pone
a su disposición
**GABINETE PSICOLOGICO
- UTILIZALO -**

RECIMADE, S.A.

PALLETS DE RECICLAJE

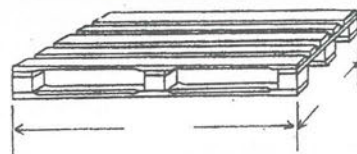

Camino de Madrid, s/n
28978 CUBAS Telef. (91) 814 20 66
MADRID Fax (91) 814 20 12

**MESON de
JEROMIN**

Entre mesones sin fin
el primero

**- EL JEROMIN -
(BOMBI)**

Felipe Estevez, 4 GETAFE

En la zona Sur

SU HIPER

Muy cerca de Vd.

 **Alcampo**

GETAFE

Magallanes ya lo sabía

Sus ilustrísimas quieren descubrir que el mundo es redondo. Ahora se van a Moscú. Pues muy bien. Ayer al desierto del Sáhara y mañana a Filipinas. La "razón" hermanarse con los proletas de Moscú. A lo mejor descubren la pólvora como Marco Polo. Lo único que le va a salir bastante caro sus descubrimientos y conquistas a los getafenses, cuando Magallanes, Elcano y Colón-1492 ya lo sabían.

Dicen que en el 92 habrá 7000 parados en Getafe, tenemos 250 familias de indigentes y el tráfico, excepto el de influencias, es un caos. Y ustedes se van a Moscú de Mr Marshall. ¡Hale! A conocer mundo. No se sabe que es lo que les enseñaran de nuestro municipio, pero esperamos que ustedes aprendan un poco del actual régimen perestroiko. Primero hay que solucionar los problemas de "casa" y luego preocuparse por las revoluciones de los alrededores. A los pobres y parados en nuestro pueblo les importan muy poco los "idem" moscovitas. ■

TIROTEO EN EL RECINTO FERIAL



En la madrugada del sábado, seis personas resultaron heridas por arma de fuego y cuatro más golpeadas a consecuencia de un enfrentamiento que tuvo lugar en el recinto ferial de Getafe.

Los heridos, jóvenes entre 17 y 21 años y cuya identidad responde a las iniciales F.J.L.G. -herido en el pecho-, S.P.P., A.L.G., C.P.H., F.J.P.P., se encontraban en las inmediaciones de los coches de choque, cuando J.L.S.R., de 25 años, el propietario de la atracción, disparó contra ellos con una escopeta.

Al parecer, anteriormente, el presunto agresor había discutido con tres individuos, aunque se desconoce si esta fue la causa del posterior tiroteo. Los cuatro fueron detenidos por la Policía Nacional, que encontró en la taquilla de la atracción ferial más de 200 cartuchos, dos escopetas de caza, tres de perdigones, tres machetes y un palo rematado con clavos, pero no el arma usada en la pelea.

Las fiestas de Getafe, durante las cuales no se produjo ningún incidente de importancia, se tiñeron de sangre casi a su final. ■



PLASTICAS SOLUCIONES

para su trabajo de:

- * ROTULACION
- * ACRISTALAMIENTO
- * DECORACION
- * MANTENIMIENTO

Les esperamos en nuestra tienda de:

C/ MADRID, 87

GETAFE

TELEF .- 695 66 12

Mientras el ayuntamiento firma un acuerdo con los propietarios de El Casar

La cooperativa Ágora Sur manifiesta que se siente atacada por Neira y Gilaberte

Durante la pasada semana, la problemática de la vivienda y los "entresijos" de la actividad inmobiliaria volvieron a la actualidad a consecuencia de un comunicado ofrecido a los medios de comunicación por el Ayuntamiento. Ágora Sur había asegurado a sus socios, según el comunicado, que el ayuntamiento y la comunidad habían dado el visto bueno a la compra de estos terrenos. El Ayuntamiento negaba tal extremo.

Comunicado a la prensa de Ágora Sur

Ante las informaciones aparecidas en diversos medios de comunicación, esta cooperativa quiere manifestar lo siguiente:

Las afirmaciones del concejal de urbanismo de Getafe, sr. Neira, nos parecen totalmente desajustadas con la realidad, por cuando ha tomado como dogma de fe las informaciones que algunos "buenos amigos" del cooperativismo le han transmitido y, claro, sin encomendarse a Dios ni al diablo, se embarca en una cruzada de descrédito; eso sí, dispara hacia otra cooperativa que nada tiene que ver con el asunto. Qué fácil le hubiera sido al Sr. Neira llamarnos. Le hubiéramos informado directamente, sin distorsión de la información.

En estos momentos, en Getafe, existen varias cooperativas y muchos ciudadanos pauntados en ellas, lo cual demuestra la gran demanda y la confianza en acceder a una vivienda de precio y calidad que difícilmente pueden conseguir en el sector privado; es por lo que esta cooperativa, ante la paralización actual de viviendas en Getafe y la falta de acuerdos del sr. Neira con lo propietarios de los terrenos, intenta solucionar la demanda de sus asociados.

Miente quien diga y sostenga que esta cooperativa dijo a sus asociados que tenemos el beneplácito del ayuntamiento para la compra de terrenos

Miente quién diga y sostenga que mantenemos un pulso con el ayuntamiento de Getafe, por cuando esta cooperativa está dispuesta a hacer viviendas sociales atendiendo a la demanda de sus asociados en calidades y precios.

Nos preguntamos como un hombre de izquierdas como el sr. Neira tiene una respuesta tan agresiva, contundente y fuera de tono contra esta cooperativa, haciendo uso y abuso sistemático de los medios de comunicación. Al sr. Neira parece que se le ha olvidado, será por desgaste del poder, que afortunadamente los medios de comunicación están para todos los ciudadanos. Nosotros, de seguir por estos derroteros, haremos uso de los mismo con todas las consecuencias. ■

La Cooperativa Ágora Sur

Soledad Galiana

Se ha cumplido un año desde la presentación del Plan de Viviendas de precio tasado por parte del ayuntamiento de Getafe. Un año en el que no se ha avanzado excesivamente, en el que se ha negociado con los propietarios de los terrenos donde se iba a construir y en el que muchas cooperativas, y socios de estas, se han impacientado ante la lentitud del Ayuntamiento.

Y el ayuntamiento ha sido, precisamente, el que ha hecho "saltar la liebre". En un comunicado de prensa aparecido durante el fin de semana en el que se iniciaban las fiestas de Getafe, esto es, el sábado 2 de junio, el ayuntamiento afirmaba que la Cooperativa Ágora Sur había asegurado a sus socios que el Ayuntamiento de Getafe y la Comunidad de Madrid habían dado el visto bueno a la compra de unos terrenos para la construcción de viviendas. Este hecho, se matizaba, tuvo lugar el día 27 de mayo, en una reunión de la junta rectora de Ágora Sur con sus socios. Ramón Sánchez Guzmán, responsable de Ágora sur, negaba tal afirmación, señalando que <<es falso que nosotros prometiéramos a los cooperativista que ya teníamos terreno del ayuntamiento. El que ha dicho eso es alguien "bien intencionado">>.

Así pues, se abre un claro enfrentamiento entre Ágora y

Jesús Neira, concejal de urbanismo y responsable último del comunicado de prensa donde se afirmaba tal extremo y, además, se aseguraba que Ágora Sur había pedido 4,5 millones de pesetas a sus socios para la compra de dichos terrenos, unos terrenos que en ese momento el ayuntamiento negociaba con sus propietarios. <<La petición de 4,5 millones es otra mentira a medias. Nosotros dijimos que ingresara ese dinero la gente que quiere una vivienda libre. A la vivienda social sólo se le pide un millón. Los que quieren una gran casa tienen que pagarla>>.

Las relaciones entre Ágora Sur y el ayuntamiento, tras la aparición de este comunicado, han empeorado. Ramón Sánchez Guzmán manifestaba que, ya con anterioridad a tales hechos, su cooperativa había sido excluida de algunas de las reuniones celebradas entre cooperativas y ayuntamiento. <<No nos han invitado a muchas de las reuniones de las cooperativas restantes. A veces hemos asistido a alguna gracias a que nos ha avisado alguien de otra cooperativa>>.

El enfrentamiento con Neira es un hecho palpable, como demuestra la dureza del comunicado de prensa remitido por la cooperativa, con fecha 7 de mayo, a los medios de comunicación y que insertamos en un recuadro en esta misma página.



<<Que hagan las cosas como se tienen que hacer>>

Adolfo Gilaberte, concejal y portavoz de la coalición Izquierda Unida en el Ayuntamiento de Getafe, afirmó durante su intervención en el pleno del día 7 de junio que algunas juntas rectoras de ciertas cooperativas no velaban como les corresponde por los intereses de sus socios. Según señaló a este semanario con posterioridad, la actuación de ciertas cooperativas **<<en definitiva, vienen a desvirtuar el concepto tradicional del cooperativismo que se trata de democratizar mucho más la relación contractual entre alguien que construye y alguien que compra. De ahí a actuaciones que se podían dar en actuaciones como la de La Flor de Sur...>>**

La afirmación realizada durante el pleno, que señalaba tal extremo, pero sin dar ningún

nombre, provocó que uno de los asistentes a dicho pleno, perteneciente al grupo Agora, pidiese intervenir por alusión. **<<Resultó curioso, por el dicho castellano de "quien se pica, ajos come". Cuando yo intervengo, sin dar nombres, en términos genéricos, y una persona dice que por alusión el quiere intervenir, pues ya decía bastate. Venía a asumir todo lo que yo había dicho. Se daba por afectado por esa denuncia, porque si ellos no estuvieran actuando de esa forma por qué se sintió aludido>>**

Al finalizar el pleno, el miembro de Agora Sur, retó a Adolfo Gilaberte a un debate radiofónico. **<<Le contesté que yo los debates los hago en el pleno, que me han elegido los ciudadanos para defender sus intereses de cara a actuaciones públicas o privadas y yo por eso no tenía que ir a la radio>>**



Arriba: Según Ágora Sur, el comunicado de urbanismo fue una "salida de tono" de Jesús Neira.

Gilaberte puede verse envuelto en esa "guerra particular" que se ha iniciado entre Ágora Sur y Jesús Neira, el concejal delegado de Urbanismo. **<<Vengo escuchando algunos comentarios que hace esta gente sobre mí, que si les estoy poniendo demasiados problemas, como si yo fuese concejal con delegación o que la disposición legal marcarse otra cosa>>**. Adolfo Gilaberte mantiene que lo único que exige es que se cumpla con la legalidad en las actuaciones de las cooperativas, **<<que las cosas se hagan como se tienen que hacer, como mínimo>>**.■

Firma del acuerdo entre los propietarios de El Casar y Jesús Neira

El viernes, tras unas largas negociaciones, se firmó el acuerdo entre propietarios y ayuntamiento.

Los propietarios de los terrenos, los han cedido gratuitamente al ayuntamiento, aceptando una contraprestación de **<<el 19% del total de viviendas y el 19% de la edificabilidad del sector>>**.

El acuerdo con los propietarios beneficia tanto a estos como al ayuntamiento, ya que la cesión gratuita redundará en una reducción de los gastos para las cooperativas y permitirá a los propietarios negociar con ese 19% que les corresponde.

Pedro Pingarrón, representante de los propietarios, se muestra satisfecho por el acuerdo, y mantiene su postura negociante con el ayuntamiento, **<<ya que la expropiación no es el mejor camino y el ayuntamiento se ha dado cuenta de ello>>**. En un plazo de 15 días, el acuerdo debe ser formalizado y suscrito por un número determinado de propietarios.

El número total de viviendas que podrán construirse en dicho sector es de 770, incluidas las que corresponden a los propietarios. Este es un gran paso de cara al proyecto de las viviendas de precio tasado. Ahora sólo cabe esperar a la realización del concurso para conocer a que cooperativas se adjudicarán los terrenos.■

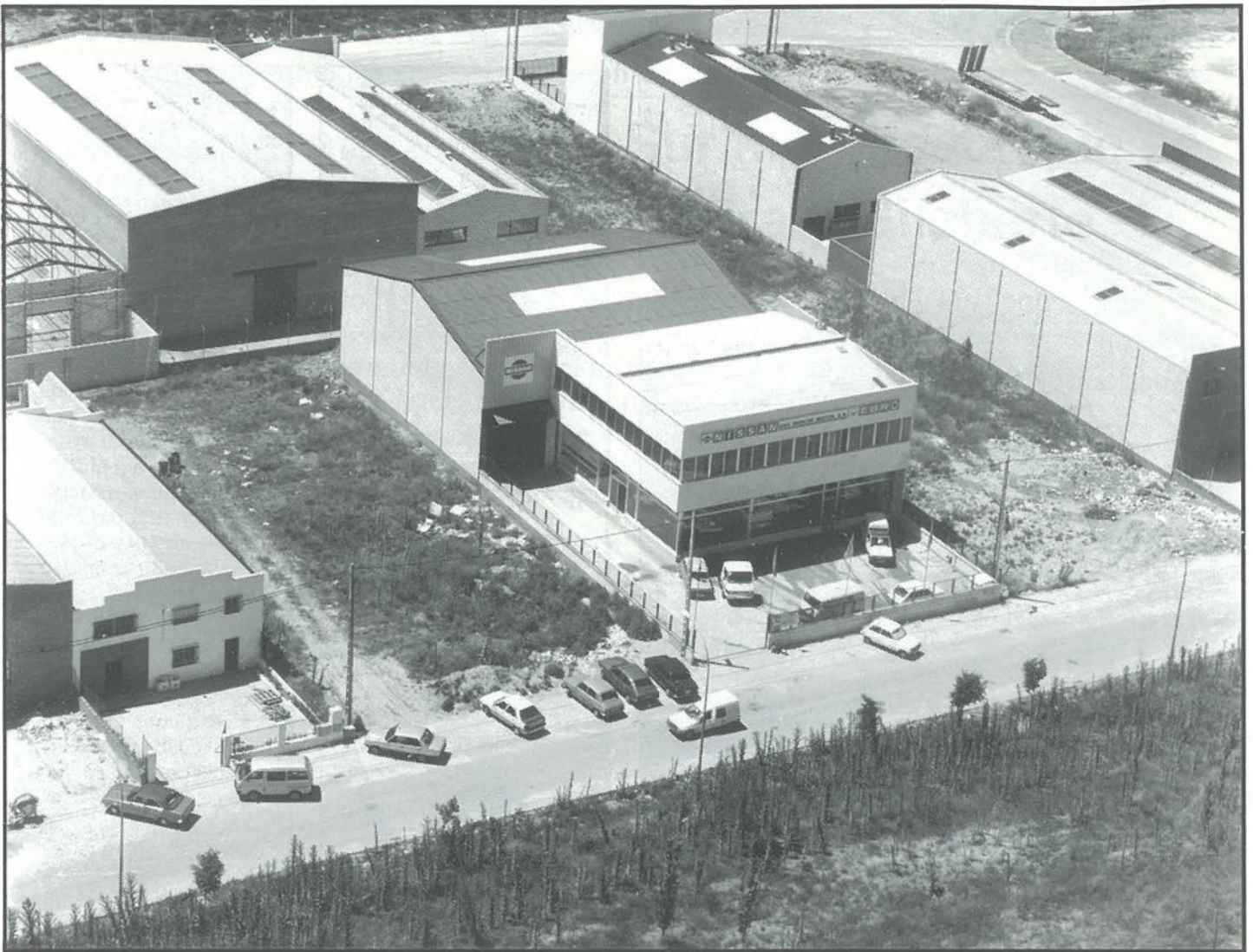

SAN MARCOS MOTOR, S. A.

C/ MARCONI - POLIGONO INDUSTRIAL "SAN MARCOS" - TELEF.- 682 42 62 - GETAFE-

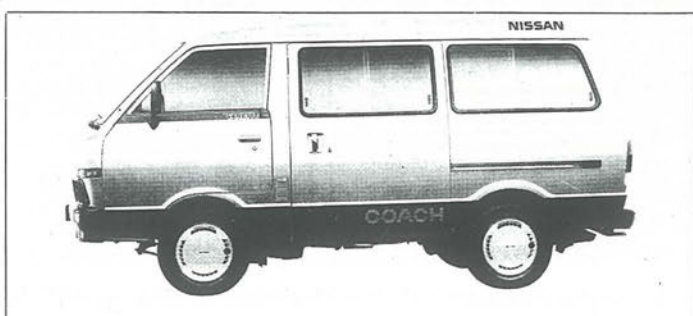

NISSAN

Sólo hay un camino: ser los mejores
Cuando NISSAN hace un coche la
garantía le cuesta por AÑOS.

¿Qué opina de la actuación municipal en el tema de la vivienda?

Entre los futuros socios de las cooperativas de viviendas de Getafe se está generando una gran impaciencia, debido al retraso en la adjudicación de las viviendas de precio tasado. Además se están produciendo algunas irregularidades en las cooperativas ya que sin tener el suelo piden dinero a los socios. Falta de información entre los vecinos y cooperativistas es el ambiente que se respira en torno a las "viviendas sociales"

● Guillermina Morata

Mercedes Alcalá, (presidenta de la cooperativa "Getafe 92").

"Getafe es la capital de la especulación"

<<La valoración es muy negativa porque son muchos meses los que estamos esperando una solución política y hasta ahora lo único que se está haciendo es retrasar dicha solución. Lo que hasta ahora hay es una burocracia política que está retrasando la solución de gente, sobre todo jóvenes que tienen un problema muy importante, falta de vivienda>>



Alfonso Moreno Flores, (presidente de la cooperativa "Flor del Sur").

"De momento este tema se está llevando bien"

<<Es cierto que las maniobras no se están gestionando de una forma rápida, pero los temas de urbanismo son así. Por ahora nosotros no tenemos ningún problema, y desde mi punto de vista pienso que la idea es buena y que existe la voluntad política en el gobierno municipal para llevarlo a cabo>>

Críspulo Nieto, (representante de la cooperativa "Vecinos Unidos").

"No están marginando de las negociaciones"

<<Por ahora tenemos poca información, cada mes pedimos una entrevista con el alcalde para informarnos y, sin embargo, nos están marginando en las negociaciones sobre el terreno. Las relaciones con el Ayuntamiento no son fluidas, la gente nos pregunta continuamente por las viviendas y no les podemos decir nada>>



Pedro Pingarrón, (representante de los propietarios del suelo).

"Por la vía de la expropiación no se consigue nada"

<<El ayuntamiento con tanta amenaza de expropiación del suelo lo único que ha conseguido es retrasar el proyecto. Pero afortunadamente los propietarios y el Ayuntamiento han llegado a un acuerdo y esto posibilitará que las obras se lleven a buen término. Sería positivo que también se llegue a un acuerdo en los otros terrenos donde se ubicaran las viviendas de precio tasado>>.■

SOMOS ESPECIALISTAS EN RESOLVER SUS PROBLEMAS DE GESTION
ADAPTANDOLOS A LA SOLUCION INFORMATICA QUE PRECISE

¡CONOZCANOS!

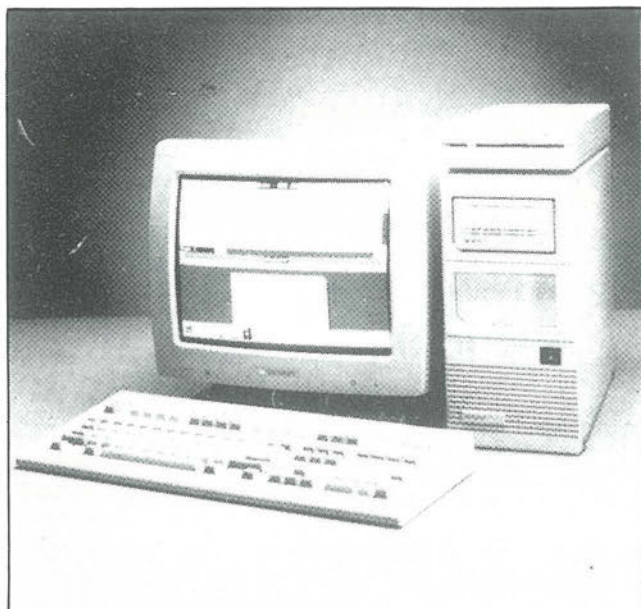

Somos Concesionarios Oficiales de las más prestigiosas marcas de ordenadores profesionales. le asesoramos en la elección del equipo informático que mejor se adapte a las necesidades de su empresa.

Tenemos una amplia selección de los mejores modelos disponibles en el mercado.

Le instalamos, formamos y mantenemos la solución informática que a usted le hace falta.

SELECCIONE ENTRE:

IBM

LOGIC CONTROL

KORTEX

AMSTRAD

FUJITSU

UNISYS

ENTON

Tandon

hp HEWLETT PACKARD

SERINGE, S.A. Infórmese y asista a nuestros cursos de formación en sus distintas especialidades

¡CONOZCANOS, ESTAMOS MUY CERCA DE USTED!

SERINMO S.A.

CENTRO DE ESTUDIOS INFORMATICOS

Av. Portugal, 10
614 07 65
MOSTOLES

SERIN TO S.L. 
CENTRO DE INFORMATICA

Terreros, 2
691 36 16
PINTO

SERINGE, S.A.

SERVICIOS INFORMATICOS

Magdalena, 8
682 71 28 696 91 85
GETAFE

Reunión entre Pedro Castro y Gregorio Peces Barba

<<Se cederán 300 ó 400 mil metros para el tercer campus>>

El pasado martes, día 5 tuvo lugar una reunión entre Pedro Castro y Gregorio Peces Barba, rector de la Universidad Carlos III, a través de la cual, éste último exponía una serie de peticiones al Ayuntamiento, que considera necesarias para el próximo curso. Las peticiones se centran en los siguientes aspectos: En primer lugar, una mejora en los accesos a la Universidad, y más concretamente **que se regulen mejor los semáforos de la carretera de Toledo** para tratar de evitar los enormes atascos que en ella se forman.



En segundo lugar, **que se agilice el desalojo de las viviendas militares de la zona**, para que puedan ser convertidas en colegios mayores con la máxima brevedad posible.

En el tema del suelo, el Ayuntamiento tiene pensado reservar terrenos para la Universidad. **<<En El Bercial se contempla la cesión de 300 o 400 mil metros, para ese tercer campus universitario>>**.

En tercer lugar, **una mejora en el transporte en la Zona Sur**, para facilitar el acceso de los alumnos al campus universitario. Con la incorporación de las nuevas carreras que se va a producir de cara al próximo curso, el número de alumnos se va a ver considerablemente incrementado y, esta mejora en el transporte se va a centrar básicamente en los municipios de Leganés, Alcorcón, Parla y Fuenlabrada, así como la instalación de una parada de autobús en la Universidad.

En cuarto lugar, el rector **ha pedido que se instale una señalización de la Universidad en el pueblo**.

Estos son los cuatro puntos principales que se trataron en la reunión. Por otro lado, también se trataron temas de menor importancia como la petición de que el Ayuntamiento gestione que veinte o veinticinco estudiantes pasen aquí una temporada en familias.

Respecto a los temas de la información y el convenio de deportes, se acordó que serían tratados más adelante. ■

HOSPITAL

"La plantilla que vendrá del Hospital de Cruz Roja lo hará de forma voluntaria"



Por otro lado, también el martes se reunieron Pedro Castro y el director general del INSALUD, Francisco Ortega.

En la reunión se ratificó que el Hospital de Getafe entrará en funcionamiento el próximo mes de noviembre, como consecuencia del buen ritmo con el que se están desarrollando las obras.

También se suscribió el convenio ya firmado entre la Cruz Roja y el Ministerio de Sanidad, según el cual, el Hospital Central de la Cruz Roja, en Cuatro Caminos, funcionará exclusivamente como geriátrico. Según afirmó Pedro Castro, **<<la mayor parte de la plantilla que vendrá del Hospital de Cruz Roja lo hará de forma voluntaria>>**.

Por último, examinaron el funcionamiento de los distintos centros de salud de Getafe. Actualmente, está en funcionamiento el mayor centro de salud de la Zona Sur de Butragueño. ■

DE MODA EN

E S P A Ñ A



Triunfar en tu país.

Conseguir la aprobación y el respeto unánime de crítica y público.

Llegar hasta las mejores mesas y estar en boca de todos. Es, en fin, estar de Moda.

Viña Berceo. El Rioja de Moda. De Moda en España.



CONCESIONARIO-ZONA SUR

Barriopedro Años., S.A.

C/. NOBEL, 7 • Pol. Ind. San Marcos
Teléf.: 682 97 11 • GETAFE

El "salario social" de la Comunidad de Madrid llega a Getafe

<<Getafe es uno de los ayuntamientos con mayor número de recursos>>

El miércoles pasado Carmen García Rojas, concejala de Bienestar Social, mantuvo una reunión con Ildelfonso Goizueta reponsable del Ingreso Mínimo de Integración (IMI) en la Consejería de Integración Social dependiente de la Comunidad de Madrid, en la que se trató la puesta en funcionamiento el próximo mes de octubre en Getafe.

Soledad Galiana

Durante la reunión se llegó a un acuerdo sobre los ejes centrales del proyecto diseñado por la consejería. <<Tanto la concejala como la directora del centro de Servicios Sociales se identificaron con lo que hablamos>>, manifiesta Ildelfonso Goizueta. Esta no es la primera reunión que se mantiene sobre la próxima llegada del llamado "salario social" a Getafe, que significará una forma de "alivio" para las familias getafenses que viven inmersas en las bolsas de pobreza.

Durante la reunión se preparó el convenio que el ayuntamiento debe firmar con la Consejería. Según este <<serán los centros de Servicios sociales y las unidades de trabajo social dependientes de estos centros las que reciban las solicitudes de las personas que desean incorporarse al programa>>. En el acuerdo se diseñarán las necesidades materiales y de personal y la forma de comunicación con la consejería de Integración Social de la comunidad de Madrid <<para una más ágil concesión de las prestaciones>>.

El IMI, programa contra la exclusión social

Getafe va a ser uno de los cinco primeros pueblos que participen del proyecto del



salario social. Según Ildelfonso Goizueta, la causa de que nuestra localidad hay sido la elegida es por que el ayuntamiento se mostró dispuesto y <<de los ayuntamientos que más recursos tiene volcados y cualitativamente mejores para ponerlo en marcha. Fue un acuerdo mutuo con cada uno de los municipios>>. La lista no está cerrada aún, y se espera que nuevos municipios se incorporen antes de octubre al IMI.

<<El IMI es un programa contra la exclusión social>> configurado por cuatro elementos. En primer lugar, existe una prestación social periódica económica para las personas sin recursos. Otra posibilidad es

el establecimiento de una prestación económica no periódica, para ayudas puntuales. En tercer lugar, se prevén unas actividades organizadas para la integración de las personas (proyectos de integración) y, finalmente, un bloque de medidas de discriminación positiva para el acceso a la vivienda y el empleo de las personas que se acogan al programa.

La próxima reunión se celebrará el próximo día 12 de junio en Getafe, en la que se cerrará el contenido del convenio. Si se llega a este acuerdo final, el proyecto del Ingreso Mínimo de Integración se firmará durante el presente mes y entrará en funcionamiento durante el próximo octubre. ■

Lámparas GETAFE

TODOS LOS ESTILOS

¡¡ Lámparas desde 1.750 !!

Avda. Juan de la Cierva, 29 GETAFE

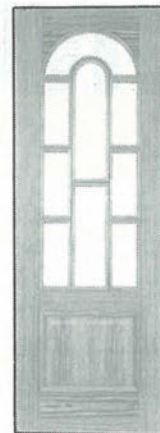

Puertas
Berna, s.l.

PUERTAS (DE SEGURIDAD E INTERIOR),
ARMARIOS,
HERRAJES Y
CUBRERADIADORES

Ciempozuelos, 8
28904 GETAFE
Teléf. 681 29 01

OPEL KADETT

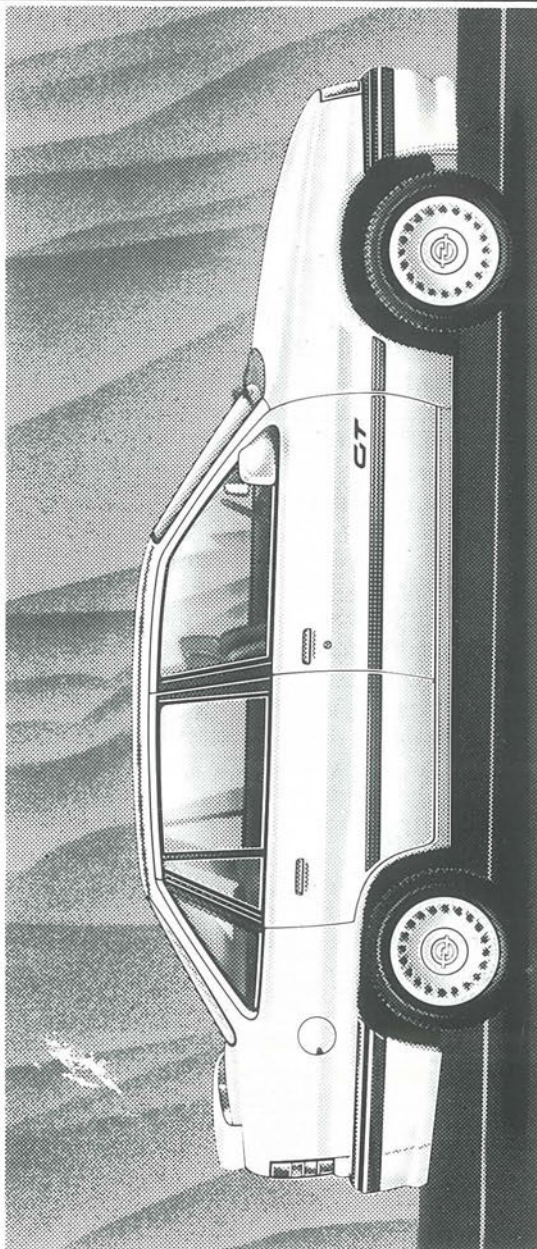

AHORA
ES EL MOMENTO
DE COMPRAR
UN OPEL

Le financiamos durante 45 meses, dando una entrada del 10% y comenzando a pagar en diciembre.

Además, le sobrevaloramos su viejo vehículo usado «muy bien» (según gama)

- Promoción válida para todos los vehículos en stock comprados y matriculados DURANTE ESTE MES. Venta a flotas, consulte a su Concesionario Oficial Opel.



CONSULTENOS

GEMOSA

C/ MADRID, 121 28903 GETAFE
TELEFONO: 681 69 12

Concesionarios Oficiales
OPEL 
Mejores por experiencia

Cela, Gil y Butragueño, entre otros, dan plantón a <<La Nueva Gran Piña>>

La asociación cultural <<La Nueva Gran Piña>> organizó la semana pasada los encuentros con la historia de Getafe. En dichos encuentros, se dieron una serie de charlas y por parte de varios de los integrantes de <<La Nueva Gran Piña>> como son Manuel de la Peña, Moisés Rojas, Julián Puerto y José Luis Vázquez. La asistencia de público no fue considerable. Alrededor de ocho personas se concitaron en tan gran acontecimiento para el que el Ayuntamiento dio más de un millón de pesetas. No obstante, tan selecta audiencia no pudo gozar de la presencia de Camilo José Cela, escritor y premio Nobel de literatura, por encontrarse de viaje en Asturias. Jesús Gil, presidente de At de Madrid se encontraba en una corrida de la Beneficiencia, no pudiendo disfrutar de tan magno evento. Por último, Emilio Butragueño prefirió quedarse en Italia ultimando detalles de cara a la preparación del Mundial, que comenzó al día siguiente, a pesar de que semanas atrás confirmó su asistencia a <<La Nueva Gran Piña>> o al menos eso decía el programa de las Fiestas de Getafe. Al parecer, la coincidencia de estos dos grandes acontecimientos le obligó a tener que decidir si se quedaba en Italia o venía a hablar con los <<Silverio Lanza-boys>>. En fin, todo un éxito para el que el Ayuntamiento gastó más de un millón de pesetas. ■

<<BAMI vende un terreno en el que se pueden construir 450 viviendas>>

La cooperativa de viviendas Vecinos Unidos, al tener conocimiento de que los terrenos correspondientes a la parcela 19 del sector III, y que pertenecían a BAMI S.A., volverán a ser puestos a la venta, remitió una carta a Pedro Castro, alcalde de Getafe, en la que insta al Ayuntamiento a la recuperación de dichos terrenos para la posterior venta a las distintas cooperativas getafenses o la utilización de estos por la empresa municipal GISA (Getafe Iniciativas S.A.) con el ánimo de edificar viviendas sociales o de precio tasado.

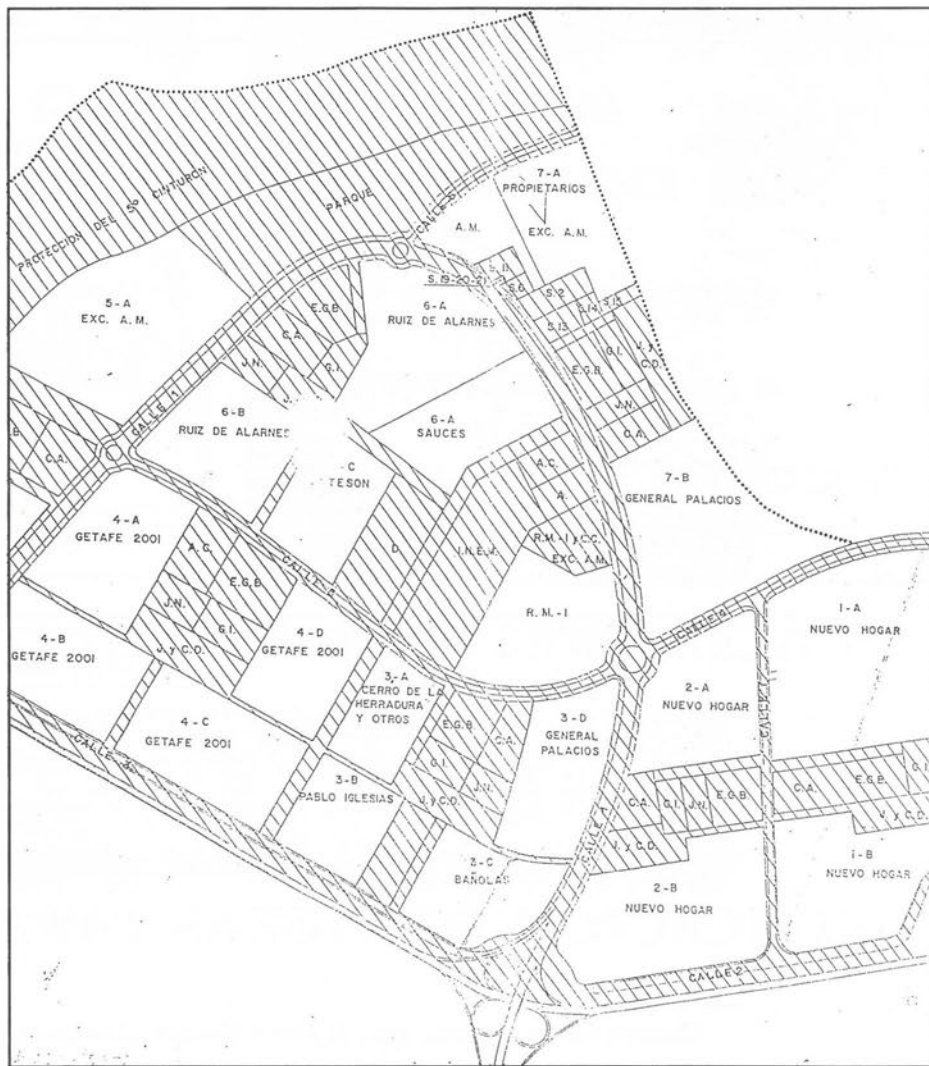

<<Pedimos que el ayuntamiento se persone en la compra y los adquiera, bien por el procedimiento de expropiación o por el de retracto>>, afirmó Crispulo Nieto, encargado de relaciones con la prensa de la Cooperativa Vecinos Unidos. Esta medida significaría <<adquirir un terreno en el que se pueden construir 450 viviendas, según los datos que tenemos y una solución al retraso de la construcción de las viviendas de precio tasado debido a las negociaciones del ayuntamiento con los propietarios de los terrenos que pueden ser expropiados>>.

En el transcurso del pleno del jueves, día 7, al discutirse el punto 4, relativo al Sexto cinturón, el alcalde, Pedro Castro, manifestó que <<si hay posibilidad de retrotraer el acuerdo y hacernos cargo de esa parcela al precio que se pagó en su momento el ayuntamiento hará la recepción automática para hacer con él lo que crea conveniente>>. La parcela señalada pertenecía al ayuntamiento y fue vendida hace tres años a la constructora BAMI S.A. ■

EUROCOR, S. A.

ALMACEN CORTE DE CHAPA A MEDIDA

Políg. San Marcos

C/. G - Parcela C - 22 Ap. Correos, 48 - Getafe

Teléf. 682 81 82 28900 Getafe (Madrid)

TALLERES
DUMADI S.L.

EQUILIBRADO de ROTORES
EJES
TURBINAS
POLEAS, etc.

C/. G - Parcelas 23-24
Polígono San Marcos

Teléf. 682 16 22
GETAFE (Madrid)



EXPENDEDURIA N.º 9 DE TABACOS Y TIMBRE

VIDEO - CLUB

LAS ULTIMAS NOVEDADES CINEMATOGRAFICAS

YO-AL

- ARTICULOS DE REGALOS
- PAPELERIA
- SUMINISTRO A EMPRESAS

C/. ALBACETE. N.º 22

GETAFE

ALTA PRECISION INDUSTRIA MECANICA

aprim, s.l.

FABRICACION DE PIEZAS PARA AUTOMOVILES

Carretera de Toledo, km. 11,800 • Getafe (Madrid) • Teléfono 695 38 58

Materiales de Construcción **CORTES**

AZULEJOS - PAVIMENTOS

EL GRES más BARATO

EXPOSICION Y VENTA:

Reina Victoria, 18

Teléf. 698 23 80

• PARLA (Madrid) •

Macarena, 21

Teléf. 699 50 50

Noche de gala



El desfile de carrozas celebrado el pasado sábado, 9 de junio, es el acontecimiento más esperado por chicos y grandes y la culminación del trabajo que los distintos grupos y asociaciones llevan a cabo para hacer de esa noche algo realmente "especial".

Este año, los ganadores del concurso fue la Peña La Amistad, una asociación deportiva que participa en todas las actividades organizadas en las distintas fiestas, al igual que tantas otras que no resultaron premiadas.

La casa regional de Extremadura y el Grupo de Apoyo de Getafe obtuvieron en segundo y tercer premio, respectivamente. ■

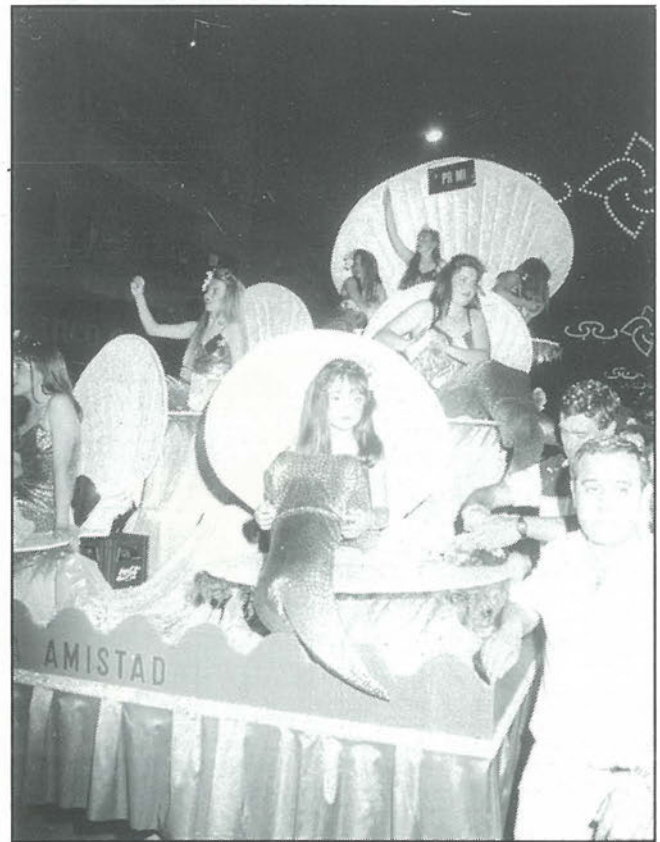

Acaba una fiesta y comienza una feria

7ª feria del libro de Getafe

Este mismo viernes, 15 de junio, se inaugurará, a las 7 de la tarde, la feria del libro de Getafe, inauguración que será refrendada con una lectura y un posterior coloquio del escritor **Juan Madrid**, conocido por ser uno de los más importantes autores de novela negra de nuestro país.

Así mismo, se han organizado dos concursos de Caligramas y Greguerías, en la modalidad infantil y adulta. El plazo de concurso se cierra el día 18 para los caligramas, y el 22 para las greguerías.

Otras actividades que se desarrollarán son:

- Sábado 16,** 19:00 horas, coloquio con **Rafael Martínez Heredia**, escritor y periodista, premio Juan Rulfo y Nacional de novela y cuento de México.
- Domingo 17,** 12:00, carrera de escritura automática
12:30, lectura de cuentos infantiles
19:30, Actuación de **Antonio Lorenzo**, del grupo **Raíces**, que recitará romances, canciones tradicionales...
- Lunes 18,** 12:00, el grupo de mujeres "Amor a lo bestia" realizará un programa radiofónico desde la feria
19:30 horas, reunión entre **Rosa Montero** y el grupo literario de mujeres "Amor a lo bestia"
- Martes 19,** 19:30, **Pilar España** dramatizará cuentos de **Chejov** y **Gregory Corso**
- Miércoles 20,** 19:30, presentación del libro "40 relatos", cuentos del Premio **Silverio Lanza**
20:30, lectura de poemas y relatos de distintos colectivos de creación de Getafe.
- Jueves 21,** 19:30, **José María Merino**, leerá un relato.
- Viernes 22,** 19:30, entrega de los premios de los concursos de caligramas y greguerías.



LOQUILLO

“Para tener una banda de rock and roll no hace falta ser un drogadicto”

● J.L.G./ S.G

El pasado dos de junio, el grupo de rock, Loquillo y los Trogloditas, se encargó de abrir el cartel de conciertos programado para estas fiestas. En una actuación en la que exhibió toda la dureza de su directo logró conquistar a los getafenses que se dieron cita en la Caseta Municipal.

Getafe Expres consiguió ponerse en contacto con el líder del grupo, José María Sanz, el día siguiente de la actuación, gracias a la amabilidad de Julio, jefe de prensa, y, por supuesto, del propio Loquillo, que nos recibió en la habitación del hotel donde se hospedaba.

¿Cómo te las apañas para seguir manteniendo tu imagen carismática, ahora que eres un ídolo de masas?

Bueno, yo creo que a la gente te la ganas trabajando y llevando una línea muy clara y muy definida. Yo trato de no

engañar a nadie y de que la gente sepa lo que pienso. Lo que no puedes hacer es cambiarte la chaqueta cada día.

¿Tratas de gustar a todo tipo de tribus?

Cuando empiezas a dedicarte a esto con 16 años, te cuelgas una guitarra y te miras al espejo, lo que quieres es ser una estrella, y cuando grabas un disco, quieres que lo compre cuanta más gente mejor. Yo creo que somos bastante populares porque el rock and roll es una música muy popular y nada elitista. Dentro del grupo hay tipos muy distintos. Hay gente que viene del r'n'r clásico como yo, gente que viene del heavy, que viene del jazz, del punk, etc

y pienso que el público se da cuenta.

Parece ser que los rockers de toda la vida, ahora reniegan de ti. Puede ser debido a que has cambiado mucho las versiones en directo de tus temas más clásicos.

¿Qué opinas tú de eso?

Es su problema. Hay canciones como "Autopista", que se grabaron en 1.981. En aquella época, grabar un disco era casi artesanal. Por otro lado, en aquella época no teníamos ni idea de tocar. Lo que no podemos es vivir del pasado. Yo pienso que hubo una época importante en España en lo que al r&r se refiere, que fue finales de los setenta, en la que una serie de grupos reivindicaron un estilo, un sonido y una forma de música sencilla y directa, cuando en este país todo el mundo cantaba en inglés. Nosotros, cuando empezamos queríamos hacer un r&r de aquí. Pero lo que no puedes hacer es imitar. Tú tienes que aportar lo tuyo y contar tus historias. Pero como te digo, no me preocupa ese tema. La música tiene que evolucionar y no podemos hacer la misma música que hace trece años. En aquella época, los miembros de una banda de rock and roll eran los más duros, los más chulos, los más..., los más..., y ahora los grupos de rockabilly, o lo que ellos dicen que es rockabilly, que yo creo que no lo es, nos parecen blandísimos. Además yo no creo que nosotros hayamos hecho nunca rockabilly. El r&r es una actitud dura ante la vida. Hay que tomar las cosas buenas del pasado y vivir en el presente.

¿Qué queda del viejo lema "sexo, drogas y r&r"?

Eso es algo con lo que nos engañaron a todos durante muchos años y espero que los jóvenes de ahora sean más inteligentes. Para tocar en una banda de r&r no tienes que ser ni un drogadicto, ni un vicioso sexual, ni nada por el estilo. La gente que ha llevado una carrera larga en el mundo del r&r, ha sido gente muy pura en todos los sentidos. En este país se tiende siempre a endiosar a personas bastante desgraciadas y se les da mucha bola a los perdedores. Yo, particularmente creo más en los ganadores que en los perdedores. A mí me da bastante pena que un tío salga al escenario colocado. Además, eso es engañar al público.



Las quinceañeras se desmelenaron con Loquillo. Foto Miguel Martín.

"Hay gente que hace música sólo por ganar dinero y eso no es bueno"

"Me da bastante pena que un tío salga colocado al escenario"

¿Qué tal os lleváis con el resto de los grupos españoles?

Lo que pasa es que nosotros somos muy radicales. Lo que yo veo es que hay mucho conformismo. Hay una gran diferencia entre los grupos de rock y los grupos de pop. Los grupos de rock, a parte de hacer canciones, tienen una ideología. Yo me llevo bien con la gente del rock. Me puedo ir un día de marcha con uno de Barricada y me río mucho, o con uno de Rebeldes. Luego con los demás no me río tanto.

¿Piensas que hoy en día salen grupos serios en España?

Para mí, un grupo que sale anunciando algo por la televisión no es un grupo serio. Me parecen serios Radio Futura, El Último de la Fila, Loquillo y los Trogloditas. Grupos como Inhumanos, para mí no son tales, se limitan a sustituir a las orquestas de verbena. Ahora hay gente que hace música solo para ganar dinero, y eso no es bueno.

¿Cuándo va a salir el próximo LP?

De momento, este todavía se sigue vendiendo. Aunque lo tengamos grabado, esperaremos a que este se muera para sacar el próximo. ■

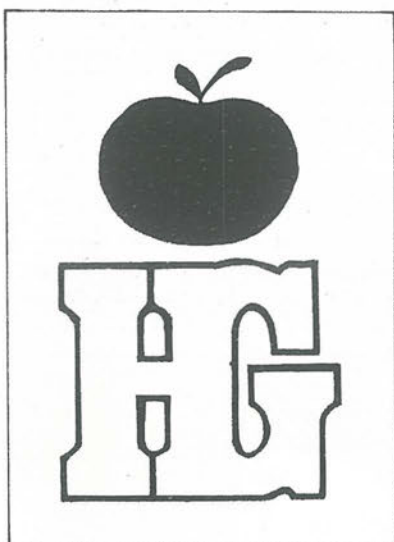

Hiper Getafe

C/. Madrid, 117 Getafe ☎ 695 68 64

Croissantería-Boutique-Variantes
Cafetería-Restaurante

APARCAMIENTO GRATUITO EN 1.º SOTANO

**Nuestro objetivo:
Una compra agradable
con los precios de Hiper Getafe.**

**rompemos
todos los moldes
de precios**

¡VEN A COMPROBARLO!

Las fiestas entre bastidores

● Victor Manuel Muñoz

Con la presentación, a cargo del popular actor Nino Rivero, la Banda Municipal de Getafe ofreció su concierto de apertura de las fiestas patronales, en la Plaza de la Constitución, el sábado 2 de junio a las 20:00 horas. La plaza aparecía repleta de un público que aplaudió calurosamente la actuación de la banda municipal, cuyo repertorio recogía piezas tan selectas como *La Calesera, Puente-Areas, Churumbelerias, Como las propias rosas, Joaquín Pedro, Lagartijilla, Ragon Falez, Amparito Roca, El gallito, La entrada y España Cañí*.

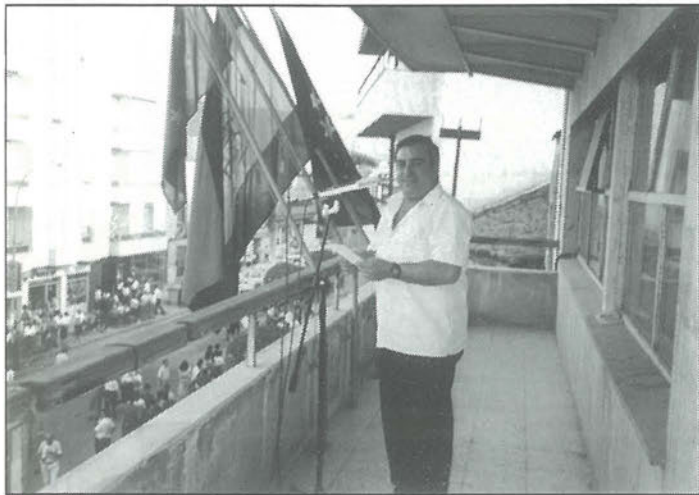

Entre el numeroso auditorio no faltaba, naturalmente, alguno de esos que ya, nada más iniciarse las fiestas, estaba "coloco" para toda la semana. Pues bien, uno de ellos, cuando Nino Rivero anunció que la banda se disponía a interpretar el pasodoble España Cañí, gritó con voz aguardentosa:

<<-¿Ha dicho pasodoble?... ¡Una leche...! Yo me voy. ¡Si no le aguanto sencillo, cualquiera se le traga doble...!>>

D. Gregorio Peces Barba, presidente de la Comisión Gestora de la Universidad Carlos III, Fiestas Patronales. Su pregón, que nada contenía sobre Getafe ni sus fiestas y, mucho menos, sobre la Virgen de los Angeles, desagradó a una parte del auditorio y, según opinión general fue un panegírico a la Universidad Carlos III... ¡Lógico, estando tan vinculado a ella!



Cambiando impresiones sobre el pregón, hemos recogido las siguientes opiniones:

Un cofrade de la hermandad: *<<Para lo que ha dicho, más vale que se hubiera quedado en su casa. Se suponía que el pregón era sobre la Virgen de los Angeles y las fiestas en su honor. Pero ¿qué se podía esperar de quien no cree en esas cosas?>>*

Otro cofrade: *"En general, ha tenido todo el tinte de una precampaña electoral. Yo no entiendo mucho de esas cosas y sólo digo la que me han dicho, pero ha sembrado el descontento en un gran sector">>*

Una autoridad municipal: *<<Personalmente, no me ha gustado. Ha sido un canto a la Universidad, que no tiene nada que ver con la Fiestas de Getafe. Además, le han propuesto para GETAFENSE DEL AÑO. ¡Y fíjate: ni es getafense, ni siquiera lleva un año aquí!>>*



En cuanto a la Salve, con la multitudinaria asistencia que es habitual en este hermoso acto, arrancó emocionadas ovaciones y encendidos piropos de los fieles a su Patrona. Por cierto, que el sacerdote, previamente, había pedido que se abstuvieran de aplaudir.

Afortunadamente, los fieles hicieron caso omiso a la recomendación.

¡Naturalmente, padre! ¿Hay algo más hermoso que oír esa desbordada emoción y ese acendrado amor que los getafenses brindaron a la Virgen con sus aplausos?. ¡Todo no van a ser ovaciones a esos líderes políticos y a esos Curros Romero que luego nos defraudan y sólo cosechan almohadillas! ¿O no?. Pues mire usted, padre, a mí se me escapó una lágrima...!

Y hablando de lágrimas. ¿No da ganas de llorar este inhumano esfuerzo que nos brinda el ABC del domingo día 3, con el señor Rodríguez Sahagún "pinchando" un papelito para limpiar el Retiro? ¡Señor, qué ejemplo!. Claro que es muy probable que los Servicios Municipales de Limpieza le facilitarán la labor, dejando de muestra ese escualido papelito para que el señor alcalde no se fuera sin estrenarse...¡Así se las ponían a Felipe II...!

La verdad es que si el señor Alcalde de Madrid tenía verdaderas ganas de trabajar, se podía haber dado una vuelta por Getafe en cuyas calles hay para "pinchar" toda clase de desperdicios.■

PARQUESUR

EL MAYOR PARQUE COMERCIAL DE EUROPA



MODA - HOGAR - CAFETERIAS -
DISCOTECA - RESTAURANTES - SALA DE
CONCIERTOS - HAMBURGUESERIAS -
CERVECERIAS - PIZZERIAS - BARES -
CROISSANTERIAS - DECORACION -
MOBILIARIO - JOYERIAS - JARDINERIA -
PELETERIAS - ALIMENTACION - GRANDES

ALMACENES - MERCADO DE PRODUCTOS FRESCOS - BRICOLAGE -
SALAS DE CINE - VIDEO CLUBS - FOTOGRAFIA - COSMETICA -
TIENDAS DE DEPORTE - GRAN APARCAMIENTO...

... Y MUCHO MAS DE LO QUE PUEDES IMAGINAR.

PARQUESUR
UN MUNDO DE PELICULA.

VENTE DE PROTAGONISTA.



Probó a tres jugadores en un partido contra el Tomelloso

El Getafe C.F. prepara la próxima temporada



El Getafe C. F. se despidió con una derrota ante el Tomelloso. Foto: Miguel Martín.

El Getafe C.F. disputó la semana pasada, dentro del programa de fiestas, un partido contra el Atlético Tomelloso (1-2) en el que Fernando Sierra, entrenador del Getafe, probó a algunos jugadores que la próxima temporada podrían formar parte de la plantilla azul.

Entre el once inicial se encontraban tres nuevas caras, Juan Manuel, Valentín y Villa procedentes del Plasencia, San Sebastián y Valdemoro. Se notaron en el partido ausencias notables como las de Pombo, Flores o la de los dos Sebas, por lo que se notó la falta de conjunción. Pero lo importante del partido era ver la calidad de estos jugadores y su posible adaptación al juego del Getafe, y la verdad es que por lo menos en ese partido los nuevos jugadores no demostraron mucho.

Tan sólo Alberto Villa, vecino de ésta localidad y procedente del Valdemoro tras haber pasado por el Ciempozuelos, dió muestras de que puede ser un buen relevo para la veteranía de Sebas I en la posición de extremo izquierdo. Entre sus cualidades destacan las de un buen control del balón, habilidad a la hora de tapar el esférico y una gran visión de juego. Además contó con las simpatías del público tras marcar el único gol del Getafe. Si a ello añadimos su juven-

Terminó ya la temporada del Getafe C.F. y Fernando Sierra y la directiva empiezan a confeccionar la que será una nueva campaña. Para ello disputaron la pasada semana un partido contra el Atlético Tomelloso en el que probaron a tres jugadores y a algunos de los juveniles de la cantera.

tud, el año que viene, con el permiso de Fernando Sierra, Villa defenderá los colores del Getafe.

Sin embargo, Valentín a pesar de su intención de agradar estuvo demasiado nervioso y no consiguió gustar al público de Las

Margaritas, aunque será el entrenador el que tenga la última palabra. El otro jugador, Juan Manuel, pasó desapercibido durante los sesenta y cinco minutos que estuvo en el terreno de juego.

En la segunda parte, Sierra decidió probar a algunos jugadores juveniles procedentes de la cantera del Getafe C.F. aunque en principio parece que ninguno de los presentes pasará a la primera plantilla el año que viene.

Los porteros

Disputó este partido Juan Carlos, el que ha sido portero suplente durante toda la temporada, y no estuvo mal a pesar de encajar dos goles. Caballero descansó en este partido con la tranquilidad de saber que el año que viene seguirá en el Getafe. A punto estuvo el Osasuna de llevarse a primera división, ya que los contactos fueron importantes con la directiva de Antonio de Miguel, pero el fichaje dependía de la marcha de Roberto, su portero, y esta no se produjo.

En el comienzo del partido, la peña "Las Margaritas" hizo entrega al delantero del Getafe, Antonio, del trofeo al jugador más sufrido de la temporada. ■

MAS GRANDE

**MILES DE OFERTAS
EN TODO EL
CENTRO COMERCIAL**

**6.000 m.²
MAS**



Conoce el nuevo GETAFE 3. 6.000 m² MAS PARA IR DE COMPRAS MUCHO MAS COMODO. Con el hipermercado mas grande de la zona sur ALCAMPO, tiendas de todo tipo, ELECTRODOMESTICOS, MOBILIARIO, BRICOLAGE, MUSICA, etc. etc.

Y un sinfin de servicios para hacer tu estancia en GETAFE 3 más cómoda: CAFETERIAS, RESTAURANTES, CAJA DE AHORROS...

Con un PARKING DE 3000 PLAZAS, fáciles accesos y un servicio puesta a punto para tu automovil. TODO EN GETAFE 3. TU COMPRA COMODA.

EN EL SECTOR-3 DE GETAFE

GETAFE 3

**CENTRO
COMERCIAL**

Tu compra cómoda

La coincidencia con otras pruebas restó participantes

Getafe celebró su III encuentro nacional de atletismo

Los clubes de atletismo de Getafe y la Fundación Pública de Deportes patrocinaron el III encuentro nacional de atletismo. A pesar de su empeño se notó la falta de costumbre en la organización de este tipo de competiciones. Aún así en algunas de las pruebas se registraron buenas marcas.

Getafe celebró su tercer encuentro nacional de atletismo con motivo de las fiestas de Getafe. Alrededor de 150 atletas se dieron cita en las pistas de San Isidro con el objetivo de deleitar a los getafenses con una demostración atlética.

La reunión, que tenía un presupuesto cercano a los dos millones, fue organizada por los tres clubes representativos del atletismo de Getafe. Los Angeles, Satafi y Atlético Getafe, con el apoyo de la Fundación Pública de Deportes, compitieron en categorías de alevín, cadetes y absolutos acompañados por otros clubes de la Comunidad de Madrid.



El polideportivo de San Isidro fue escenario para esta competición.

El Blanco y Negro, el Larios y el Tajamar fueron los equipos que más atletas aportaron a esta reunión que contó con notables bajas por culpa de la coincidencia de ésta prueba con otras de mayor importancia.

Por la falta de atletas de renombre, algunas de las pruebas no tuvieron un gran nivel y fueron ganadas con registros que podían haber sido superados por la presencia de otros atletas que estuvieron a punto de participar.

Destacaron, sin embargo, pruebas como la de pértiga donde José Luis Canales, de Santander, venció la prueba con 5,41 m. después de una accidentada caída de uno de los cuatro participantes que se rompió el brazo al caer fuera de la colchoneta.

Otra de las pruebas que mejor marca registró fue la de los 100 m. lisos donde Juan Carlos Rivas, getafense de Larios, consiguió la victoria con un crono manual de 10,4 s.

Sin duda la prueba más esperada fue la de 1.500 m. que contaba con una importante presencia tanto en número como en calidad. Prueba de ello fue la marca de 3' 45" 5 que consiguió Ricardo Vera del equipo DYC. Entre los participantes se encontraban Juan Carlos Paúl y José Luis Chuvieco. ■

Ahora se prepara para el Campeonato del Mundo junior

José Manuel Arcos saltó 7,28 en longitud



José Manuel Arcos puede dar una nueva alegría al atletismo de Getafe.

En una reunión internacional celebrada en Brujas (Bélgica) José Manuel Arcos, atleta getafense del equipo Larios, saltó 7,28 m. en las clasificatorias de salto de longitud. Arcos terminó quinto en la prueba después de que el segundo día "sólo" saltará 7,08 m.

Arcos se prepara ahora para su posible participación en el Campeonato del Mundo dentro de las pruebas combinadas. Para acceder a este campeonato, Arcos necesita 6.000 puntos. Según el programa que su entrenador, Manuel Fácil, le ha confeccionado este atleta no debe tener excesivos problemas para superar esta marca.

José Manuel Arcos está ilusionado con la posibilidad de asistir al mundial. <<Sería fenomenal porque estar allí siendo mi primer año de junior...>>.

Pero antes de asistir al mundial, Arcos viajará a Italia con la selección española junior donde se disputará una reunión internacional. Así pues, José Manuel Arcos deberá entrenar los meses de julio y agosto para poder estar en condiciones ante la posibilidad de asistir al mundial. ■

Atlético de Madrid: << Las máquinas comenzarán la ciudad deportiva dentro de un año >>

Luis F. Rodríguez, directivo del At. de Madrid, fue el principal protagonista de la tertulia que sobre el deporte organizó la asociación cultural <<La Nueva Gran Piña>>. Las ausencias de Jesús Gil, Butragueño y Alfredo deslucieron totalmente un acto que pretendía hablar sobre el deporte en Getafe.

El deporte, los toros y la música eran los temas centrales de una tertulia, organizada por <<La Nueva Gran Piña>>, y que anunciaba la asistencia de "figuras locales de Getafe C.F., del Tintoretto, toreros, etc." y entre los que se encontrarían Jesús Gil, presidente del At. de Madrid, Emilio Butragueño y Alfredo Santaelena, jugador del club colchonero.

Pero a la cita no acudieron ni toreros ni músicos y tan sólo una persona relacionada con el deporte en Getafe estuvo presente. El invitado era Luis F. Rodríguez, directivo del At. de Madrid, que excusó la ausencia de su presidente.

El tema de la tertulia no era otro que la historia del deporte de Getafe. Pero allí se habló de todo, hasta del Mundial y tan sólo un poquito del proyecto de Gil. La tertulia, si el objetivo era hablar del deporte getafense, fue un fracaso.

Sin embargo, Luis Rodríguez tuvo buenas palabras para el deporte de Getafe y señaló que <<Pedro Castro ha luchado por la ciudad deportiva y se ha logrado gracias a él>>. El directivo madrileño, a pesar de la curiosidad de los pocos asistentes por conocer alguna cosa más de la ciudad deportiva en Getafe zanjó el tema diciendo que <<creo que ya la conoce toda España>>.

Getafe vive ya esa ciudad deportiva pero de momento tendrá que esperar algún



Jesús Gil, que no acudió a la tertulia. Detrás Luis F. Rodríguez. Foto Miguel Martín.

Getafe ofreció, hace dos años, la ciudad deportiva al Real Madrid

Por fin Getafe y el Atlético de Madrid tendrán su ciudad deportiva. Y esta tendrá colores rojiblancos. Pero a punto estuvieron de ser blancos porque según Pedro Castro, alcalde de Getafe, el municipio ofreció los terrenos de esta localidad a Ramón Mendoza, presidente del Real Madrid, para que construyera aquí su ciudad deportiva.

Pero los blancos prefirieron la zona norte madrileña mientras que el club Atlético de Madrid ha preferido el sur. Como decía Pedro Castro <<esperemos que sea el inicio de complejos deportivos en la zona sur madrileña>>, que sin duda los necesita. ■

tiempo ya que como dijo Luis Rodríguez es un proyecto que se finalizará dentro de unos cinco años. "Pero las máquinas estarán allí dentro de un año", así que para entonces Pedro Castro y Getafe verán más cerca su sueño de ciudad deportiva.

<<Lo de las fusiones ha salido de otras fuentes>>

Getafe ha vivido en estas últimas semanas la intranquilidad de noticias como las de la fusión de Atlético Madrileño y Getafe C.F. o el interés del club rojiblanco por comprar a dos equipos femeninos uno de baloncesto, Tintoretto, y otro de balonmano, Comercial Pescados. Pero para la directiva del Atlético de Madrid estas noticias <<han salido de fuentes de Getafe>>, aunque Luis Rodríguez no negaba la posibilidad de que el club se siga interesando por estos dos equipos femeninos, ya que ambos pierden este año a su actual sponsor.

La instauración del equipo de balonmano en Getafe sigue cobrando fuerza ya que la pasada semana el propio Luis Rodríguez, ligado a la sección de balonmano de su club, y Juan de Dios Román, entrenador la próxima temporada de este equipo, estuvieron presentes en el pabellón Juan de la Cierva de Getafe. <<Es factible que el año que viene vengamos a jugar aquí>>, dijo este directivo. ■

Montse Puche se afianza en la Selección Nacional

España ganó el trofeo femenino de las fiestas

La selección española de balonmano femenino fue el ganador del trofeo internacional que con motivo de las fiestas se celebró la semana pasada. Montse Puche estuvo presente en la selección y demostró estar preparada para continuar en ella.

Sin una gran brillantez la selección española consiguió derrotar en la final a la Unión Alicantina por veinticinco goles a trece en un partido que no presentó excesivas dificultades al combinado español. La primera jornada enfrentó al Getafe, hasta hace poco Comercial Pescados, con el que a la postre sería el finalista, el Unión Alicantina.

El partido fue dominado casi por completo por las de Alicante que sin embargo se vieron sorprendidas cuando a pesar de ir ganando por varios goles el equipo getafense se acercó peligrosamente. El nerviosismo del Unión Alicantina costó la expulsión del entrenador que al final veía como su equipo vencía por un gol.

En la otra semifinal la selección española arrollaba al Bidebieta Corteblando al vencer por 31-16. La selección demostró se claramente a este equipo que no aguantó el envite de la selección.

El día 10 se disputaron los partidos para el tercer y cuarto puesto en el que el Getafe, sin Montse Puche, no pudo ganar tampoco al Bidebieta que por otra parte tampoco hizo un buen partido.

En la final el Unión Alicantina sólo aguantó la primera parte gracias a una buena defensa y a los goles marcados por Maite Andreu. En la segunda parte España encontró el camino del gol y comenzó a despegarse hasta llegar al 25-13 definitivo.



Montse Puche en la Selección

La jugadora del Getafe, Montse Puche, disputó este torneo en las filas de la selección nacional donde cada vez se está afianzando un poquito más. No fueron muchos los minutos que Montse disputó en la final pero demostró sa-

ber estar en la cancha y estar acoplada al juego del seleccionador Paco Sánchez.

Un seleccionador que no estaba demasiado contento con sus jugadoras. Al final del encuentro las pedía lucha durante todos los minutos que dura un encuentro. Aún así Paco Sánchez reconoció que la selección está en el buen

camino.

El equipo femenino de Getafe, sin embargo, debe planificar la próxima temporada ya que el nivel del balonmano femenino está subiendo por momentos. De momento debe decidir cual será su próximo sponsor y en función de éste hacer los fichajes necesarios. ■

TROFEOS		RESULTADOS
1 ^º Selección Española 2 ^º Unión Alicantina 3 ^º Bidebieta 4 ^º Getafe		1ª jornada España 31-16 Bidebieta Getafe 24-25 U. Alicantina
Mejor jugadora: Mejor portera: Máxima goleadora:	Paloma Arranz (S. Nacional) Sagrario Santana (S. Nacional) Maite Andreu con 20 goles (U. Alicantina)	Tercer y cuarto puesto Getafe 16-19 Bidebieta
Mejor jugadora local:	Julia Perlañez	Final España 25-13 U. Alicantina

Getafenses en la nostalgia

El profesor O'Hara

De zapatero a camarero, prestidigitador, poeta, tapicero, decorador, preparador de coches de Formula 1, extra de cine, amigo de "El Cordobés", tapicero-decorador de yates de lujo, incluido el del Rey Don Juan Carlos.



<<En un par de ocasiones trabajé de mejicano, porque al parecer "doy el tipo".>>

● Víctor Manuel Muñoz

Aunque reside en Palma de Mallorca desde hace ya treinta años, todavía su recuerdo sigue vivo en la mente y en el corazón de muchos getafenses. Aquí trabajó de zapatero, de camarero y de tapicero. Aquí dió sus primeros pasos como prestidigitador e ilusionista. Desde aquí pasaría al Circo Price de Madrid. Aquí formó su primera compañía de magia y variedades, con nombres que aún se recuerdan con cariño en nuestra localidad: "Vichen" con su primer partenaire; *Julio Monsalve, el Mago de la Guitarra*; *Marita Velando, canzonetista*; *El gitanillo de Bronce, bailaor* y, en ocasiones, aquel formidable trío que se llamó "Los maniseros". Luego, contrajo matrimonio y marchó a Baleares, afincándose ya de forma definitiva en Palma de Mallorca.

¿Porqué en Palma?

Porque mis suegros y cuñadas residían aquí y yo no quería separar a mi esposa de sus padres y hermanas. Después, empezaron a contratarme los mejores hoteles, clubs y salas de fiesta de Palma y, cuando quise darme cuenta, había pasado el tiempo, había hecho muchos y muy buenos amigos y me había "enganchado" el atractivo irresistible de este archipiélago...

Tengo entendido que venía, y viene mucha gente de Getafe a visitarte, tanto en vacaciones como en viaje de novios...

Sí -ríe a carcajadas- llegó a ser como una visita obligada. La playa, la catedral, las cuevas del Drach y yo.

Me enseña multitud de fotografías donde aparecen caras muy populares de Getafe. Para cada foto, tiene una anécdota, un recuerdo o una historia que me va narrando en una charla interminable y amena.

En realidad, es que tengo infinidad de amigos en Getafe y

COPICENTRO

- * PAPELERIA
- * FOTOCOPIAS
- * IMPRENTA
- * PLASTIFICADOS
- * ENCUADERNACION
- * SUMINISTROS OFICINAS
- * REGALOS

C/ MADRID, 34 Tel. 695 25 19
GETAFE

Cafetería Bar Central (LOS FAROLES)

Especialidad en:
Mariscos
Tapas de Cocina
Rabo de Toro

C/. Madrid, 29 GETAFE
Teléf.: 695 00 01

PERFUMERIA

Geminis

- * TRATAMIENTOS FACIALES
- * LIMPIEZA DE CUTIS
- * DEPILACIONES
- * MAQUILLAJES Y MANICURA
(UÑAS DE PORCELANA)

LENCERIA

Centro Comercial CALLE MADRID
LOCAL Nº 16 GETAFE

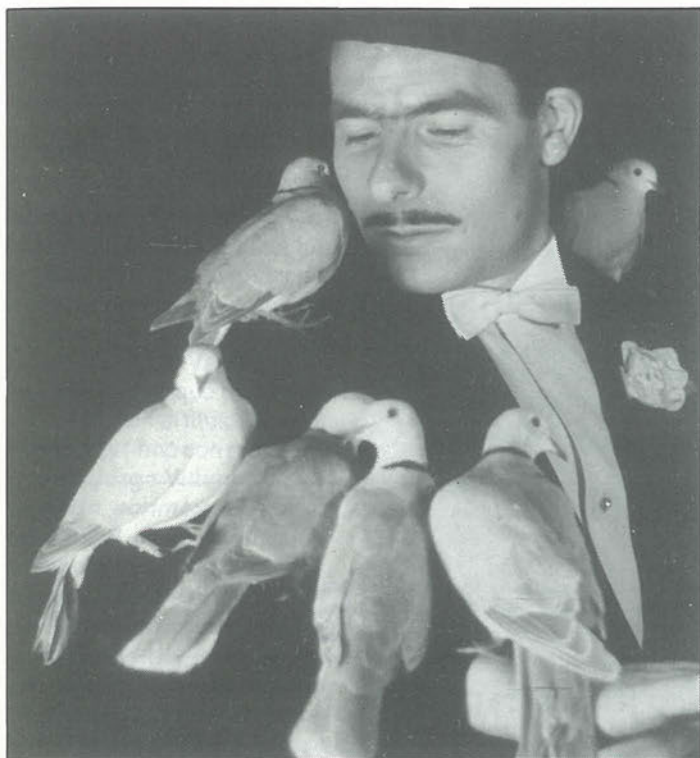

Una... dos... tres... Hasta siete palomas saldrían de una diminuta caja. Algo aparentemente imposible, según diría "El Gran Richardi".

todos, en una u otra ocasión, han venido a visitarme; y como mi profesión me permitía conocer los mejores locales, ello me daba opción a llevarles a los más importantes lugares y brindarles lo mejor. Con esto me gané la fama de excelente cicerone. Luego, otros que yo ni siquiera conocía, venían recomendados por mis amigos y, naturalmente, estaba obligado a atenderles con la misma dedicación que a aquellos. No creas; esto, además de mi trabajo, me dio mucha popularidad porque llevaba abundante clientela. Después, me dio ocasión de conocer personas muy interesantes. Artistas, pintores, literatos, estrellas de cine, toreros, cantantes, etc.

¿Fue esto lo que te permitió trabajar en el cine?

Sí, pero no mucho. Era una posibilidad en busca de que me dieran un papel como prestidigitador; pero tuve que empezar como extra. Una vez de chambelán de la corte, en un par de

ocasiones como mejicano, porque parece ser que daba el tipo. Sin embargo, aunque aquí no logré mucho, ello me permitió hacer unos spots publicitarios para la televisión.

Mientras me habla ha buscado un video tape y enciende el televisor donde veo como a un toque de varita mágica hace desaparecer un coche Seat Ibiza.

Este era un trabajo bonito y bien remunerado.

¿Cuál ha sido tu actuación más afortunada?

Ha habido dos especialmente señaladas para mí. Una fue cuando una noche me disponía a actuar y me anunciaron que había venido a verme *El Gran Richardi*. Aparte de ser el número uno del género y un mago de fama internacional, es mi ídolo y mi maestro. Por primera vez en mi vida salía al escenario preocupado y nervioso. Cuando terminé, pasó a mi camerino y me saludo muy efusivamente. Luego, me dijo: "Mira, ese truco de la caja de donde extraes una paloma, es mío; lo he inventado y patentado. Por eso, al verte sacar una paloma me dije <<Bah, nada nuevo>>. En la segunda paloma, ya me pregunté de dónde la habrías sacado. En la tercera empecé a mirarte el frac, las mangas, etc., pero no comprendía de dónde podrían salir. Luego, cuando salieron la cuarta, la quinta, la sexta y la séptima, ya estaba impresionado... ¿Cómo pueden salir siete palomas de una caja tan pequeña?... Enhorabuena, O'Hara".

¿Y la otra actuación?

¡Ah, sí, la otra! Aquella fue una actuación inseperada. Habíamos terminado de tapizar un avión SPANTAX y eran las doce de la noche. Como teníamos que esperar otro avión que llegaría hacia las tres de la mañana, decidimos salir a tomar un café y una copa. Nos despojamos de los monos de trabajo y fuimos a un local que se llama El Granero. Cuando estaba tomando mi café, oí que el dueño del local anunciaba mi presencia y rogaba que subiera al escenario. ¡En mi vida lo he pasado peor! Iba en mangas de camisa, sin un duro en el bolsillo y sin uno solo de los aparatos o adminículos que el prestidigitador suele llevar encima. Y, precisamente, aquello contribuyó a mi mayor éxito. Hice un juego que se llama El Injerto Mágico. La propia casa me proporcionó el cuchillo, la baraja, el huevo y un comensal me dió la naranja, que iba a ser su postre. Cuando del interior de la naranja saque el huevo y de éste la carta de baraja, previamente escogida y rota por el público, oí decir, entre una salva de aplausos: "Aquí sí que no hay truco. El no trajo nada...¡se lo hemos dado nosotros todo!".■

BAR - RESTAURANTE -
BURGUER

COSTA del SOL

Comuniones
Fiestas
Comidas de Empresa

C/ Toledo, 12 GETAFE
Teléf.- 682 05 10

CAPUYT



MODA
JOVEN

Plaza Escuelas Pías, 1
Teléf. 681 50 19

GETAFE

RECIMADE, S.A.

PALLETS DE RECICLAJE

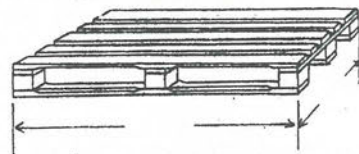

Camino de Madrid, s/n
28978 CUBAS Telef.(91) 814 20 66
MADRID Fax (91) 814 20 12

¿ES CARO EL SEGURO DE SU AUTOMOVIL?

A. AGUSTIN PEREZ S.L. CORREDURIA DE SEGUROS

EN GETAFE

C/ Ramón y Cajal, 33
Telf. 683 86 20

LE OFRECE:

EN PINTO

Pº Dolores Soria, 1
Telf. 691 00 08

LOS MEJORES PRECIOS DEL MERCADO,
SEGURIDAD, GARANTIAS, RAPIDEZ
Y UN DESCUENTO DE HASTA UN 40%

A . G . F . SEGUROS GENERALES

¡¡NO LO OLVIDE, CONSULTENOS!!

EN LA **MUTUA SEVILLANA** DEL TAXI

Si el valor del seguro de su vehículo no figura en esta lista consúltenos.

MARCA SEAT	TODO RIESGO	Tercero y Cristales	Tercero con Robo y Cristales	Terceros
Málaga 1.5 GLX	74.834	29.321	34.955	26.093
Ibiza 1.5	71.444	29.321	34.350	26.093
Ibiza 1.2	61.584	25.037	29.379	23.020
Panda 45	48.663	23.587	26.410	21.570
RENAULT				
Renault 5 TL	52.481	23.587	28.844	23.020
Renault 19 GTS	78.559	25.037	31.549	23.020
Renault 11 GTL	69.747	25.037	30.464	26.093
Renault 21 GTS	85.030	29.321	36.266	26.093
Polo Clasic	61.584	25.037	29.379	23.020
CITROËN				
Citroën BX 19 RD	88.428	29.321	36.630	26.093
Citroën AX 11 RD	61.584	25.037	29.379	23.020
Citroën AX 1.4 TRS	64.978	25.037	29.813	23.020
Citroën BX 14 E	75.162	25.037	31.114	23.020
TALBOT				
Talbot Horizon LS	66.674	25.037	31.114	23.020
Talbot Samba GL 5v	55.809	25.037	29.037	23.020
Talbot Solara LS	63.281	25.837	30.060	23.020
PEUGEOT				
Peugeot 205 GL	61.584	25.037	29.379	23.020
Peugeot 405 GL	91.796	29.321	37.134	26.093
Peugeot 309 SR	81.632	29.321	35.833	26.093
FORD				
Fiesta Super Hit	58.438			21.570
Fiesta CL	65.224	23.587	28.146	21.570
Orión 14 5v	70.067	25.037	30.464	23.020
Sierra 2.0	85.030	29.321	36.266	26.093
OPEL				
Opel Corsa LS 5v	56.741	23.587	27.495	21.570
Opel Corsa TR	52.461	23.587	26.844	21.570
Opel Kadett 1.6	78.235	29.321	35.398	26.093
FURGONETAS				
Ebro 275, Ebro Combi	114.224	40.316	46.828	37.088
Nissan Vanette	121.318	40.316	47.778	37.088
Nissan Vanette CH	137.861	40.316	48.997	37.088
Fiat Ducato F 13	130.781	40.316	48.346	37.088
Mercedes Benz 100	130.781	40.316	48.346	37.088
Mercedes Benz 120	134.192	43.726	51.756	40.498
Mercedes Benz 140	130.781	40.316	48.346	37.088
Avia Combi 10TD	114.224	40.316	46.828	37.088

- *  *
- Pagos Fraccionados sin recargo en todas las modalidades.
 - Libre elección de Talleres.
 - Peritaciones en el acto en nuestros centros de peritación.
 - Peritación en 24 horas en el taller que Vd., elija.
 - Pago de siniestros inmediato en nuestras oficinas.
 - Descuentos de hasta el 40%.



Suceso extraño, pero cierto

● Marcial Donado

Sucedió en el Cerro de los Angeles el día 9 de noviembre de 1936, dos días después de su liberación. Lo cuenta uno de los dos protagonistas del suceso, Joaquín Valdés Sancho, en un libro que publicó el año 1.938, con el título "De los Angeles" y firmó con el seudónimo de Jorge Villarín.

"Cuando abrimos la puerta del cancel de la capilla del convento del Cerro de los Angeles- escribe el señor Valdés Sancho- en aquella mañana de invierno, sonaba en ella una música de órgano tan divina como sería la que dice la leyenda de un maese Pérez tocaba en Santa Inés, en Sevilla. Fue misterioso, sorprendente e inolvidable.

>>Aquella música melodiosa, que salía del ángulo izquierdo del crucero de la iglesia solitaria, bien podía ser del órgano y del organista que Bécquer immortalizara en su larga leyenda. No era aquella música, eran voces de ángeles que cantaban alborozados en la cumbre profanada. Pordonde ande el gran amigo y buen escritor Jorge Claramunt, el otro único testigo, se emocionará si lee estas líneas y dirá tan solo un comentario: "¡Exacto!".

Habíamos salido de Toledo muy temprano para asistir a



la primera misa que se iba a celebrar en el altar de las ruinas del monumento. Mientras esperábamos, y a causa del intenso frío que nos mandaba movernos, Claramunt y yo bajamos hacia el convento, y... entonces fue cuando abrimos la puerta del cancel de la capilla del Cerro de los Angeles. Y entonces cuando aquella música en la iglesia vacía nos hizo pensar si estaríamos soñando. Dios solo sabe lo que sería.

Permanecemos a los pies de la Iglesia, todavía con la

mano puesta en el pestillo de la puerta y mirándonos uno al otro, maravillados por la dulce sinfonía. Todo estaba en orden. Aquella música salía de un armonio que debía haber en el crucero izquierdo, detrás del púlpito. Claramunt, al fin, rompió el silencio y dijo: <<¡Qué maravillosa! ¿Quién tocará así?>>.

Fuimos acercándonos muy despacio hasta el sitio de donde salían las notas aquellas. Cuando llegamos al púlpito, en ese instante ya no oímos más; la parte pos-

terior del armonio se veía; estaba forrada de verde. Un paso más, y lo descubrimos todo. Abierta su tapa, con un taburete ante él, estaba solo y sin papel alguno. Detrás, un sencillo altar, y a los lados, dos muros blancos y lisos. Los dos nos miramos y, simultáneamente, exclamamos: "¡Qué cosa más rara!".

Buscamos en la escalerilla del púlpito, detrás del altar y aún en los sitios más absurdos. No vimos a nadie. Oprimimos una tecla del armonio y no sonó nada: en el fuelle no había aire. Y así estuvimos bastante tiempo, convenciéndonos de que era absurdo buscar más rincones, que no había nada. Los dos callamos y ni nos atrevimos a dar uno a otro nuestras impresiones.

Tan solo cuando, al mediodía, íbamos llegando a Toledo, Claramunt dijo: "¡Qué cosa la de esta mañana más misteriosa!". La contestación fue sonreírnos y, para cortar la conversación, tararear con disimulo:

A un lado los cigarrales; a otro lado, la ciudad, y en medio camino, el río que nos va llevando al mar. ¡Al mar...! Lo soñado, lo inmenso, lo misterioso... "Lo cierto- exclamó Claramunt- porque somos los dos testigos!".>>■

Telefonía, Sonido y Alarmas para automóvil, s. a.



C/. MAGDALENA, 44
(FRENTE A PARROQUIA DE
LA MAGDALENA)

Teléfono 683 85 05
GETAFE-MADRID

Informática **NOBEL**

INFORMATICA

- BASIC
- D BASE III + Interactivo
- D BASE III + Programación
- WORDSTAR
- WORD PERFECT
- LOTUS
- SYMPHONY
- OPEN ACCESS II
- AUTOCAD

INGLES

- METODO INTERDIRECT
Y AUDIOVISUAL
- GRUPOS
REDUCIDOS
DIFERENTES
NIVELES
DESDE
PRINCIPIANTES

CURSOS INTENSIVOS
del 2 al 27 de julio **PLAZAS LIMITADAS**

INFORMACION Y RESERVAS: C/ MADRID 20 - Telf. 681 05 12

La moda en ropa joven

GRAFFITI

acaba de llegar a Getafe, al
CENTRO COMERCIAL
"CALLE MADRID"

Tras su marcha triunfal por Paris,
Nueva York, Barcelona.....
la moda **GRAFFITI** sigue
arrollando y se acerca a tí.

Ven a conocer tu nueva tienda
de ropa joven en GETAFE:

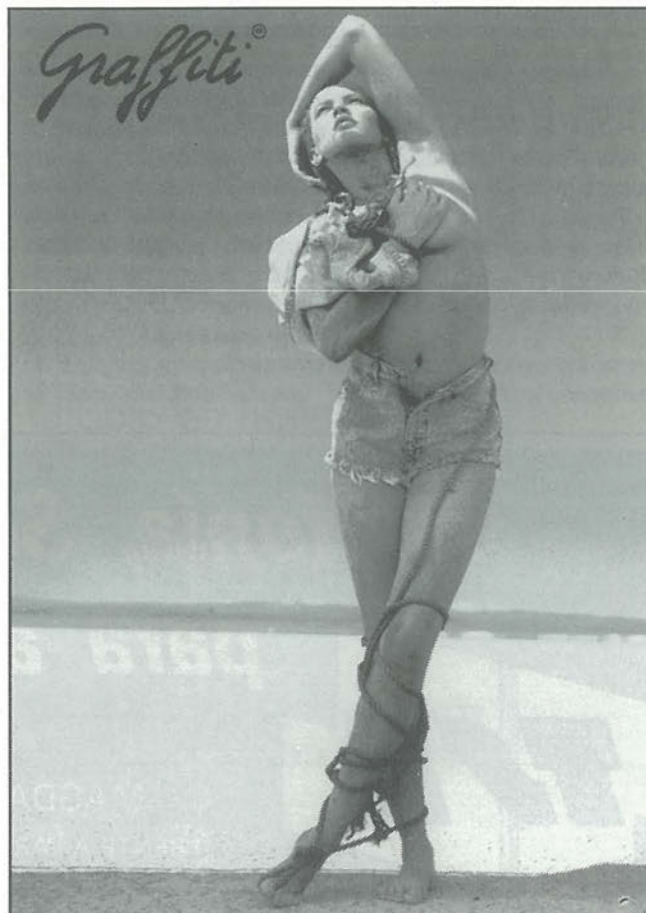

Al final decepción y de las grandes

● Julián Zarzosa

Vamos a utilizar esta semana y la próxima para contar al querido lector los pormenores, anécdotas y demás curiosidades que se dieron en la feria de la Zona Sur en honor de Nuestra Señora de Los Angeles.

Primero, tenemos que empezar diciendo que la feria de la Zona Sur se dio en un coso portátil y piso de tierra. Esta vez no contaba la plaza, dentro de su mobiliario, con WC. Imagínense la alegría que da si tienes que pasar por debajo de las gradas. ¡Qué asco! Se instaló en el lugar de costumbre, ya saben, al final de Juan de la Cierva, pero este año molestó en algunos festejos los ensordecedores ruidos provenientes del "ajuste" de los instrumentos que luego serían utilizados en el concierto de turno. Este año había almohadillas, pero a veinte duros, para que no te quepa medio trasero; es mejor regalar hojas de periódico. La banda de música este año fue una charanga, destacamos al trompeta, prímoroso en el solo de Erva. Los monosabios con blusas rojas, pero sucias. ¿Es qué no hay nadie que cuide que todos los que interviene en el festejo vayan debidamente ataviados? Pues no, señor Zarzosa.

Los mulilleros, bien; en el primer festejo las mulas un poco ariscas. En los restantes tiraron con gracia y salero. Como eran toledanas iban adornados con la Bandera Nacional y la de Castilla-La Mancha. Este detalle, estoy de acuerdo, es una tontuna pero, al fin y al cabo, es un detalle. En el festejo del lunes ocurrió un mal entendido con el usá y creo que hubo intenciones de sancionarlos. Presidente, ellos lo hicieron por agradar al público. El problema vino al querer dar una vuelta a un toro que el presidente, con criterio justo, no concedió. Si el presidente se mostró muy severo con los mulilleros, me imagino que lo habrá sido



La cruz de Carretero. La espada. No "atinó". Foto Miguel Martín.

con la empresa por permitir un callejón intransitable, por no tener cabestros (cosa que les aseguro no estoy seguro de que sea obligatorio pero, por si acaso, que conste), por no tener corrales, por no permitir el portero que el médico entrara al coso, le costó lo suyo en el primer festejo. Luego, como ya le conocía, no tenía problemas. En cuanto a la asistencia de público, hay que destacar la desilusión del empresario; no se explicaba la empresa como con Jesulín y un Chamaco sólo se llenara media plaza. Yo creo que tengo la respuesta: precios, precios... En los restantes festejos el público respondió en las dos corridas de toros y muy floja la novillada con la que se inició la feria.

Bueno, en resumen, feria con carteles

apropiados, ganado en líneas generales regularmente presentado, y los mismos fallos de siempre en la organización.

La presidencia justa, sería en la concesión de trofeos, en general su mandato lo calificamos de Notable Alto, no llega al sobresaliente por no devolver a los corrales, ¿qué corrales? Al primer toro de José Luis Bote, por ser un cojo, invalido, pero de primera división.

Al final, hubo decepción por no llenarse la plaza. Empezaron a decir que no hay afición, que no se merece una plaza. Pero yo sigo en mis trece. UNA PLAZA DE TOROS PARA GETAFE... ¡YA PERO YA! Para que los precios fueran más asequibles para los jóvenes aficionados, que me consta que son muchos. ■



Alejandro's
CAFETERIA RESTAURANTE
PLAZA PASION 7 TEF. 682 21 06 GETAFE

Especialidad en:

- CHULETON DE TERNERA
 CHULETAS DE CABRITO

Piense siempre en su seguridad

auto
escuela

ABRIL

Le garantiza una enseñanza segura con los mejores medios que puede encontrar a su alcance.

C/ Magdalena, 17. GETAFE. Teléfono: 681 14 99

C/ Alcalde López Casero, 7. MADRID. Teléfono: 404 37 85

SOCIOS

CAPITALISTAS

CONCEDORES DE LA ZONA SUR

PARA PROYECTO EN EL SECTOR DE LA FORMACION

Llamar al Telef. : 696 38 53

Horario:: 11,00 a 14,00 h.
17,00 a 21,30 h.



Don Fadrique, 20

Getafe

CLINICA VETERINARIA

«ACUARIO»

Capellanes, 7 - GETAFE
Teléfono 682 33 31
Tel. Part. y Urgencias 217 63 83

**Análisis, Rayos X, Cirugía,
Vacunaciones, Peluquería**

Horario:
Laborables: 10-13.30 y 17-20.30 horas
Sábados: 10-13.30 horas



mesón Catacaldos

ES CALIDAD!



"La comida casera
del más selecto
plato español."

general pingarrón, 1 getafe



IMPRESA-PAPELERIA

IMPRESOS SOCIALES Y COMERCIALES
TARJETAS DE BODA, VISITA Y COMUNIONES
MATERIAL ESCOLAR Y DE OFICINA
LIBROS DE TEXTO

Plaza Escuelas Pías, 4
Teléf.: 695 68 20 · GETAFE (Madrid)

autoescuela SAN JOSE



<<El prestigio de una Auto Escuela>>

MOTO - TURISMO - CAMION - AUTOCAR

Central:
San José de Calasanz, 18
Teléfono 695 20 19
GETAFE (Madrid)

Sección 2ª
C/ Rayo, 49 Barrio de la Alhóndiga
Teléfono 681 80 30 GETAFE

Sección 3ª
Adva. de las Arcas del Agua, s/n
Centro Comercial <<LOS ARCOS -1>>
Sector - 3 GETAFE Teléfono 682 93 93

PROGRAMACIÓN DE PELÍCULAS EN TVE

TVE1

Jueves 14

TORREPARTIDA, de Pedro Lazaga, con Enrique A. Disodado, Germán, Adolfo Marsillach

Última Sesión, 1:00

Viernes 15

SU UNICO PECADO, de King Vidor, con Ronald Colman, Kay Francis

Clásicos en Blanco y Negro, 1:00

Sábado 16

ESPERANZA Y GLORIA, de John Boorman, con Sarah Miles, Ian Bannen

Sábado Cine, 22:00

Domingo 17

AMOR BAJO CERO, de Ricardo Blasco, con Tony Leblanc, Conchita Velasco

La comedia, 16:05

Martes 19

LOS VERDUGOS TAMBIÉN MUEREN, de Fritz Lang, con Brian Conlevy, Walter Brennan

Sesión de Noche; 22:30

Miércoles 20

CHARLIE CHAN EN LOS JUEGOS OLÍMPICOS, de H. Bruce Humberstone, con Warner Oland, Keye Luke

PROGRAMACIÓN DE PELÍCULAS EN TELEMADRID

Jueves 14

ACRÓBATA BIEN, de Wolfgang Stadte, con Charlie Rivel, Llera Jacobi

Cine de tarde; 16:20

Viernes 15

EL ELEGIDO, de Francisco Huertas, con J.L. López Vázquez, Amparo Baró

Cine de Tarde, 16:20

Sábado 16

EL GRAN HOUDINI, de George Marshall, con Tony Curtis, Janet Leigh

Pantalla chica, 15:00

Domingo 17

TINTIN Y EL MISTERIO DE LAS NARANJAS AZULES, de Philippe Condroyer, con Jean Bouise, Jean Pierre Talbot

Pantalla Chica, 15:00

Lunes 18

LA NOTTE BRAVA, de Mauro Bolognini, con Rosanna Schieffino, Elsa Martinelli

Cine de tarde, 16:20

Martes 19

MISERIA Y NOBLEZA, de Mario Martoli, con Toto, Sophia Loren

Cine de tarde, 16:20

Miércoles 20

LARRY, de William A. Graham, con Frederick Forrest, Tyne Daly

Cine de tarde, 16:20



FINCASOL

PROMUEVE
COMPRA
Y VENDE
ALQUILA

PISOS
OFICINAS
LOCALES COMERCIALES
APARTAMENTOS
CHALETS
y todo tipo de
INMUEBLES

C/ MADRID, 40 - 1ª Planta. Teléfono: 695 45 97
- GETAFE -

Concurso-elección

“Dama Expres 1990”

GETAFE EXPRES, deseando rendir homenaje de admiración a sus lectoras, convoca su **Primer Concurso Dama Expres 1990**, la ganadora será agraciada con los siguientes premios

- I. Gran trofeo y diploma *GETAFE EXPRES*.
- II. Un reloj de señora y otro de caballero, por gentileza de *JOYERIA-RELOJERIA DUBLIN*.
- III. Un par de zapatos de señora y otro de caballero, por gentileza de *CALZADOS NOEL*.
- IV. Una máquina de afeitar y una batidora, obsequio de *FERRETERIA VULCANO*.
- V. Una hermosa tarta con el nombre y la fotografía de la ganadora, confeccionada por *CONFITERIA IZQUIERDO*.
- VI. Un bolso de señora y una billetera de caballero, regalo de *ARPIEL*.
- VII. Dos entradas para un cine de nuestra localidad.
- VIII. Una cena para dos personas en la Cafetería Restaurante *EL NORTE*.
- IX. Dos bellos cojines en raso, confeccionados especialmente por *TAPICERIAS ANTONIO MUÑOZ*.
- X. Dos invitaciones para pasar una agradable velada, incluida consumición y atracciones en *MENFIS PUB*.
- XI. Un hermoso ramo de flores, cedido por *FLORISTERIA MARY JULI*.
- XII. Un moderno y precioso conjunto para señora, de la firma *MODAS CAPUYT*.
- XIII. Un fantástico viaje fin de semana a los poéticos valles de Andorra, por gentileza de *VIAJES AZOR*.
- XIV. Cuatro Lp's a elegir, por gentileza de *DISCOS LENNON*.
- XV. Una formidable guitarra española, obsequio de "*MUSICAL EVA MARIA*".
- XVI.- Estuche de pluma y bolígrafo cedido por *LIBRERIA PAPELERIA PILAR NAVARRO*.
- XVII.- Un **REGALO SORPRESA** por gentileza de *FLORISTERIA MARY JULI*.

El acto se cerrará con la actuación de artistas, cantantes, poetas y escritores invitados a tal efecto.

CONCURSANTE Nº 18



**Mª Victoria
Jimenez
Gallego**
(24 años)

**LOVELY
CHIC**



**COLABORA EN EL
PATROCINIO
DE ESTE
CONCURSO**

DIA 27 DE JUNIO

en la Discoteca **LOVELY CHIC** de Getafe

- GRAN FINAL -

Concurso - Elección "DAMA EXPRES 1990"

CONCURSANTE Nº 19



Mª Paz Caballero
(27 años)

CONCURSANTE Nº 20



**Rafaela Simoni
Gómez**
(24 años)



CUPON CONCURSO

Nombredirección
 Otorgopuntos a la concursante nº señora/señorita

FIRMA

GETAFE EXPRES Nº
 FECHA

Los lectores/as de GETAFE EXPRES que deseen intervenir como jurado deberán rellenar este cupón otorgando una puntuación de 1 a 10 a las concursantes. El cupón deberá mandarse cumplimentado a la dirección C/ Cuestas Bajas, 11-1º (Getafe).

Crucigrama

HORIZONTALES: 1. Semejanza. - 2. Símbolo del fósforo. Al revés nota musical. Forma del pronombre. Grupo sanguíneo. - 3. Que no tiene olor (plural). - 4. Al revés extremidad de la pierna. Cifras romanas. Letras seguidas. - 5. Cincuenta. Al revés tela que hace aguas. Vocal. - 6. Tocar con los labios. Escuchar. - 7. Preposición. Lamente. - 8. Matrícula de Rumania. Apellido de un actor. Quinientos. - 9. Sustancia untuosa. Catedral.

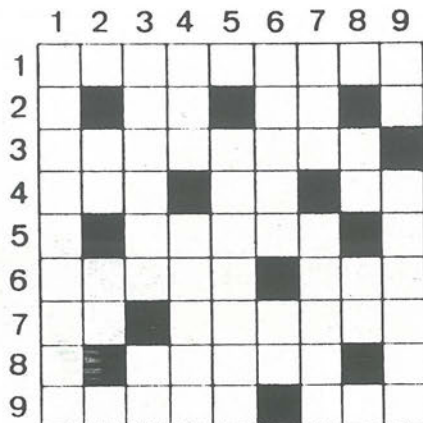

VERTICALES: 1. Apellido de un director de cine. - 2. Vocal. Conjunción. Letras de reno. Consonante. - 3. Corto de vista (plural): Nota musical. - 4. Cifras romanas. Planas. - 5. Una ele. Instrumento musical. - 6. Metal raro. Al revés preposición. - 7. Pariete. Bonitas. - 8. Vocal. Afirmación. Al revés símbolo del titanio. Vitamina. - 9. Entrega. Apellido de una cantante.

SOLUCION AL CRUCIGRAMA DEL Nº ANTERIOR



SOLUCION AI JEROGLIFICO DEL Nº ANTERIOR

(ESTIO)
Es tio

Jeroglíficos



¿Qué instrumento es éste?



SOPA DE LETRAS

Localizar once nombres de accidentes geográficos.

Frases célebres

"Nunca dijo bien la crueldad con la valentía"

Cervantes

"Quien más tiene más quiere"

Refrán

"Sólo los buenos sentimientos pueden unirnos; el interés jamás ha forjado uniones duraderas"

Comte

"Una vida ociosa es una muerte anticipada"

Goethe

FARMACIAS DE GUARDIA

- A) Abierto día y noche (cierra de 1.45 a 5)
- B) Abierto hasta las 10 de la noche
- C) Abierto hasta las 10 de la noche, (cierra de 1.45 a 5)
- D) Servicio Nocturno de 10 de la noche a 9.30 del día siguiente.
- E) Abierto día y noche

- Día 16 C/ Barraquer, 9 (A)
C/ Rojas 36-38 (B)
- Día 17 C/ Serranillos, 19 (A)
C/ Murcia, 6 (B)
- Día 18 C/ Arboleda, 21 (A)
C/ Titulcia, 15 (B)
C/ Madrid, 48 (D)
- Día 19 C/ Castellón de la Plana, 10 (A)
C/ Hospital de San José, 10 (B)
- Día 20 C/ Córdoba, 2 (C)
C/ Madrid, 48 (E)
- Día 21 C/ General Pingarrón, 9 (C)
C/ Granada, 3 (B)
C/ Madrid, 48 (D)

Teléfonos de interés

Ayuntamiento	695-03-04
Policía Municipal	681-33-62
Policía Nacional	695-80-44
Guardia Civil	695-01-70
Protección Civil	682-19-12
Bomberos	696-07-08
Correos y Telégrafos	695-47-17
Juzgado nº1	682-98-17
Juzgado nº2	682-03-13
RENFE	695-82-94
Autobuses Urb.del SUR	695-24-70
Ambulatorios:	
Ramón y Cajal	695-91-96
Avda. Los Angeles	695-77-71
Margaritas	695-12-67
Sector III	682-58-96
Taxis	695-10-01
12 de Octubre	469-76-00

CENTRO MEDICO "MABHAKTI"

(EL SISTEMA DE TRATAMIENTO MAS COMPLETO DE LA MEDICINA ORIENTAL)

ACUPUNTURA, MASAJE MEDICO Y DEPORTIVO, MEDICINA NATURAL, HOMEOPATIA, REHABILITACION, OBESIDAD, TRATAMIENTOS PREVENTIVOS DE LA VEJEZ, MACROBIOTICA, SEXOLOGIA, RECUPERACION FISICA, PREPARACION AL PARTO SIN DOLOR, CON EL MAS MODERNO Y EFICAZ DIAGNOSTICO ELECTRONICO DE LA MEDICINA ORIENTAL Y EL METODO MAS COMPLETO DE ADELGAZAMIENTO.

Avda. Gibraltar, 2, 1º B GETAFE

PREVIA PETICION DE HORA AL 681 93 19

DISFRUTA
DE
LA DIFERENCIA

Woodies

C/. Felipe Estévez, 9
GETAFE

!! DISFRUTA DE NUESTRA CERVEZA !!
ALSACIANA !!

Kronenbourg®

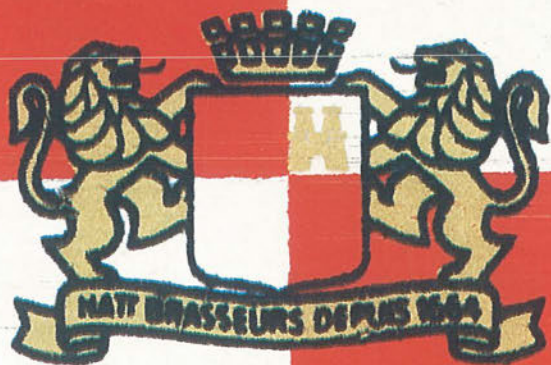

*Trois siècles
d'Amour de la Bière*

LUZ y Estilo.
POR NATURALEZA.

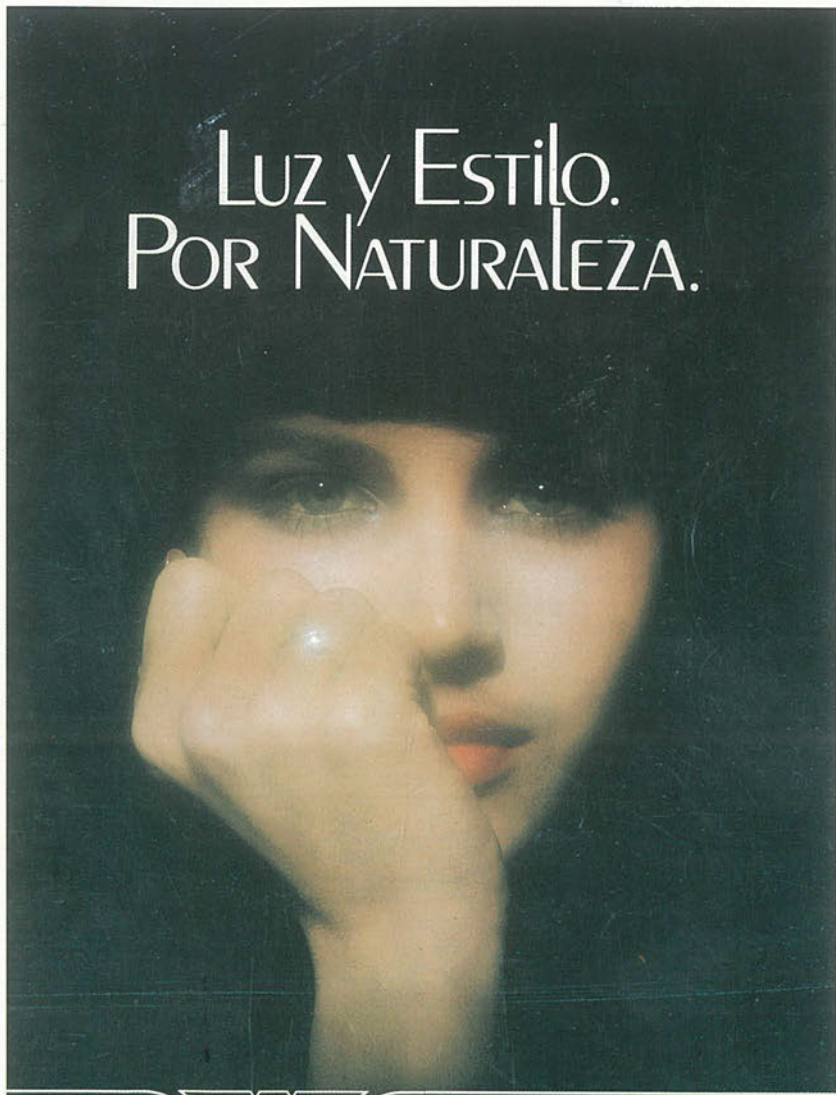

THE
LONGINES
STYLE



JOYERIA - RELOJERIA

ALAN

CENTRO COMERCIAL "GETAFE 3" LOCAL 25
C/ PADRE FELIPE ESTEVEZ, 16 GETAFE

