

GETAFE EXPRES

Director: Gustavo Jerez Alarnes

Número 10 - 24 de Noviembre 1988 25 ptas.

Semanario Informativo

Barrionuevo inauguró AMPER-GETAFE

"Resulta paradójico que se instale junto a un monumento tradicional como el Cerro de los Angeles"

Pág. 11



Adolfo Gilaberte:

"Hay países del tercer mundo que tienen sus instituciones municipales más desarrolladas que en España"

Pags. 6 y 7



LOCAL

Los arquitectos franceses visitaron Getafe

El sector III objetivo principal

Pág. 9

ECONOMIA

Una vida al servicio de la mecánica

MECANO
DIESEL
CAMPAÑA
S.A.

Págs. 12 y 13

REPORTAJE

Nuevas iniciativas en el sistema educativo

Equipo de sector

Págs. 14 y 15

DEPORTES

Jorge Martínez Aspar el más destacado

III gala del deporte

Pág. 21

Antes de que hubiera Sector III, en Xetafe habitaban 128.000 ciudadanos. Ahora, con el Sector III hay una población de 131.000 xetafenses que un día, al igual que Silverio Lanza, se convertirán en **humus** orgánico de cualquier cementerio. Aparte de ciudadanos, en Xetafe también hay bibliotecas. Exactamente cinco. Cuatro de ellas, públicas—Centro Municipal de Cultura de la calle Madrid, bibliotecas de Perales del Río, Sector III y Bercial—; la otra es privada y pertenece a la identidad bancaria de la **Caja de Madrid**. Apilados en sus estanterías hay un total de 36.851 libros. De lo que se deduce que a cada habitante le corresponde 0,28 libros, o sea, que si usted quiere leer un libro, lo tendrá que compartir con 2,15 personas más. Esto significa que o bien en Xetafe hay una pobre disposición para ejercer la cultura, o bien leer un libro es el acto más hermoso de solidaridad con el prójimo. Siempre habrá 2 pares y un cuarto de ojos amigos, a tu lado. Gracias. De nada, Hombre; pero tenga la amabilidad de no poner su ojo donde no le llaman. El presupuesto anual que se dedica a la manutención de las bibliotecas públicas por



El Ruedo Xetafense

LIBROS

JOAQUIN HERRERO

parte del ayuntamiento es de dos millones trescientas mil pesetas. Cuando el lector hace el inmenso esfuerzo de leer, debe saber que del valor total del libro que tiene entre ambas manos, 17,5 pesetas son plenamente suyas, el resto es de los demás ¡oiga!. En la actualidad, las cuatro bibliotecas públicas ofrecen puestos de trabajo fijo a siete personas, mientras que en la privada la oferta es de dos personas. Las bibliotecas públicas ayudan a cinco becarios que, al mismo tiempo que cursan estudios

superiores, trabajan unas horas durante tres meses y se especializan en el manejo y la compilación de libros. Hace mucho tiempo que dejé de frecuentar las bibliotecas. He visto inmensas colas para entrar en ellas en tardes lluviosas, he observado cómo los individuos, siempre escasos, garabateaban y rompían las hojas de los preciados libros, he oído su aire viciado por el sudor de los lectores, pues no hay biblioteca en Xetafe de más de 100 m². No, no. Yo ya no voy a leer a las bibliotecas y, aun-

que me hubiera gustado acabar este artículo pidiendo urgentemente una biblioteca pública enorme como un Centro Cívico para Xetafe, no tengo más remedio que hacer un llamamiento a todo aquel caballero lector, para que intente hurtar los libros más bellos y se venga conmigo cualquier noche a profanar la tumba de Silverio Lanza, en donde echaremos endecasílabos y prosas bellas, todo revuelto entre pétalos de flores diversas. Ya saben, no lean. Junto a sus ojos hay dos pares y un cuarto de ojos de más. ■

GETAFE EXPRES

GRUPO TRIANGULO S.A.

Director:
Gustavo Jerez Alarnes

Redactores:
Joaquín Herrero
Manuela Ortiz
Soledad Galiana
Esther García
Marcial Donado
Andrés Díez
José Antonio Jiménez
Pedro Luis Arias
Ana María Salamanca

Diseño y Montaje:
M^a Angeles G. Cubas

Fotógrafo:
Pablo Cabellos del Sol

Redacción, Publicidad y Administración:
C/ Cuestas Bajas 11 1.
28901 Getafe
MADRID
Teléfono: 682 58 64
Depósito Legal:
M. 41.151-1987



MARCAJES GALAN, S.A.

SELLOS DE CAUCHO

Avda. Aragón, 25 · GETAFE

NUMERADORES · FECHADORES
IMPRENTILLAS · SELLOS EN SECO
SELLOS DE LACRE · PLACAS GRABADAS

ARTICULOS DE MARCAJE PARA LA INDUSTRIA

TINTAS ESPECIALES (Metal, Madera, Indeleble, Secado rápido).

ESTARCIDOS Y MAQUINAS PARA SU FABRICACION
IMPRESORAS PARA LINEAS DE PRODUCCION
NUMERADORES Y FECHADORES GIGANTES
IMPRESORAS DE ETIQUETAS Y PRECINTADORAS.
ROTULADORES PARA CUALQUIER SUPERFICIE

Tfno. 695 79 07

Dualidad de nombres de calles

Jamás me he podido explicar como es que dos calles contiguas, tengan el mismo nombre.

Me refiero a la Plaza y Avenida del General Palacios. En multitud de casos, esto produce una gran confusión, toda vez que muchas personas que buscan un domicilio, no se fijan si los datos que les han proporcionado, es plazo o avenida. Por otra parte, la correspondencia, cuando llegan las épocas de vacaciones (Navidad, Semana Santa o Verano) es un desastre, puesto que el empleado fijo, lo tienen que sustituir por otro provisional que no conoce la zona como es natural, y los errores se suceden uno tras otro.

Como consecuencia de todo lo expuesto, estimo que dadas las circunstancias donde estas calles están emplazadas que es en las cercanías de la Base Aerea, no estaría de más que a la segunda en cuestión la corporación municipal la denominará, por ejemplo: Avenida de las fuerzas Aereas ó en su defecto el nombre de un aviador ilustre que a juicio de la corporación se lo haya merecido por sus servicios, dando brillo y esplendor a nuestra patria.

En beneficio de los vecinos de éste distrito, ruego a quien corresponda, estudie detenidamente este asunto tan importante para más facilidades al servicio de correos y a los ciudadanos de este barrio.

Andres Diez Fernandez.

800 ó 1.000 puestos de trabajo

Desde que el humorista Pedro Ruiz dijera por televisión cuando imitaba a Felipe González aquello de: "¿800.000 puestos de trabajo?, yo no dije eso. Yo dije que crearíamos 800 o 1.000 puestos de trabajo, y esos ya los tengo cubiertos con mis primos, mis hermanos..."; desde aquello, decía, la promesa ha sido tomada a gusa por unos y olvidada por otros. Esa promesa fué uno de los argumentos que catapultó, en el ya lejano año de 1982, al PSOE a la cúpula del poder.

Pero del dicho al hecho hay un trecho decía el Sr. Corcuera, ministro del Interior hace siete días por televisión... y es cierto. Con la llegada del partido socialista al poder el número de parados siguió aumentando a un ritmo escalofriante hasta alcanzar la cifra de los 3 millones. El argumento de moda consiste en afirmar que la creación de puestos de trabajo no está reñido con el aumento del índice de paro. Y seguramente sea cierto, pero claro, el gobierno, por aquel entonces oposición, tuvo que haber avisado y decir: "vamos a crear 800.000 puestos de trabajo y a cargarnos otros tantos".

El buen momento por el que atraviesa la economía española se trasluce mínimamente en los índices de paro. Por ello, iniciativas como la del Grupo AMPER en nuestra localidad hay que juzgarlas positivamente. La apertura de una sucursal de AMPER (empresa líder en el campo de las telecomunicaciones) en nuestra localidad supone, a priori, un paso importante en la consecución de logros reales en la política de desempleo.

AMPER-GETAFFE tiene prevista la creación de 800 puestos de trabajo, una meta que de lograrse supondría un importante avance en la política de creación de empleo que hasta ahora no ha sido demasiado acertada.

La ruptura del sindicato UGT con el gobierno, la enorme polémica surgida como consecuencia del Plan de Empleo Juvenil, defendido por el gobierno y los empresarios y rechazado por los sindicatos, o las situaciones de conflicto surgidas en la zona, en INTELSA y en el Ayuntamiento de Getafe, con motivo de la firma de los convenios colectivos; son exponentes claros del malestar social que existe como consecuencia de la política de empleo realizada o apoyada por el partido socialista. En ese mar de conflictos surge AMPER y la posibilidad de crear 800 puestos de trabajo, claro, que bien podrían ser 800 ó 1.000 puestos de trabajo. Hombre, no son los 800.000 que 12 millones de españoles creyeron entender en su día, pero menos da una piedra. Así que hay lo tienen, promesa cumplida y aquí, en nuestro pueblo, ahí es nada.



RECTIFICADOS

PARA AUTOMOCION E INDUSTRIA

Pequeñas y grandes series

- **RECTIFICADO DE MOTORES** en general: Diesel, gasolina, compresores, navales, obras públicas, etc.
- **RECTIFICADO DE EXTERIORES** hasta ϕ 1000 x 4000 de longitud, entre puntos y cigüeñales;
- **INTERIORES** de ciclos automáticos y universal; SIN CENTROS, amplia capacidad
- **RECTIFICADO PLANO** tangencial y segmentos hasta 3000 x 800 x 800
- **LAPEADO** amplia capacidad, interiores y exteriores
- **MECANIZADO**. Mandrinado, fresado, torneado, etc. ... amplia capacidad
- **CROMADO DURO** hasta ϕ 800 x 5000 de longitud
- **EQUILIBRADO** estático, dinámico y portátil
- **RECAMBIOS** en general. Pistones, camisas, cojinetes, válvulas, juntas, retenes, etc. ... (1^{as} MARCAS)

CTRA. MADRID-TOLEDO, KM. 11, GETAFE (MADRID). TEL. (91) 695 40 12

VECTRA

¡Opel mejor que nunca!

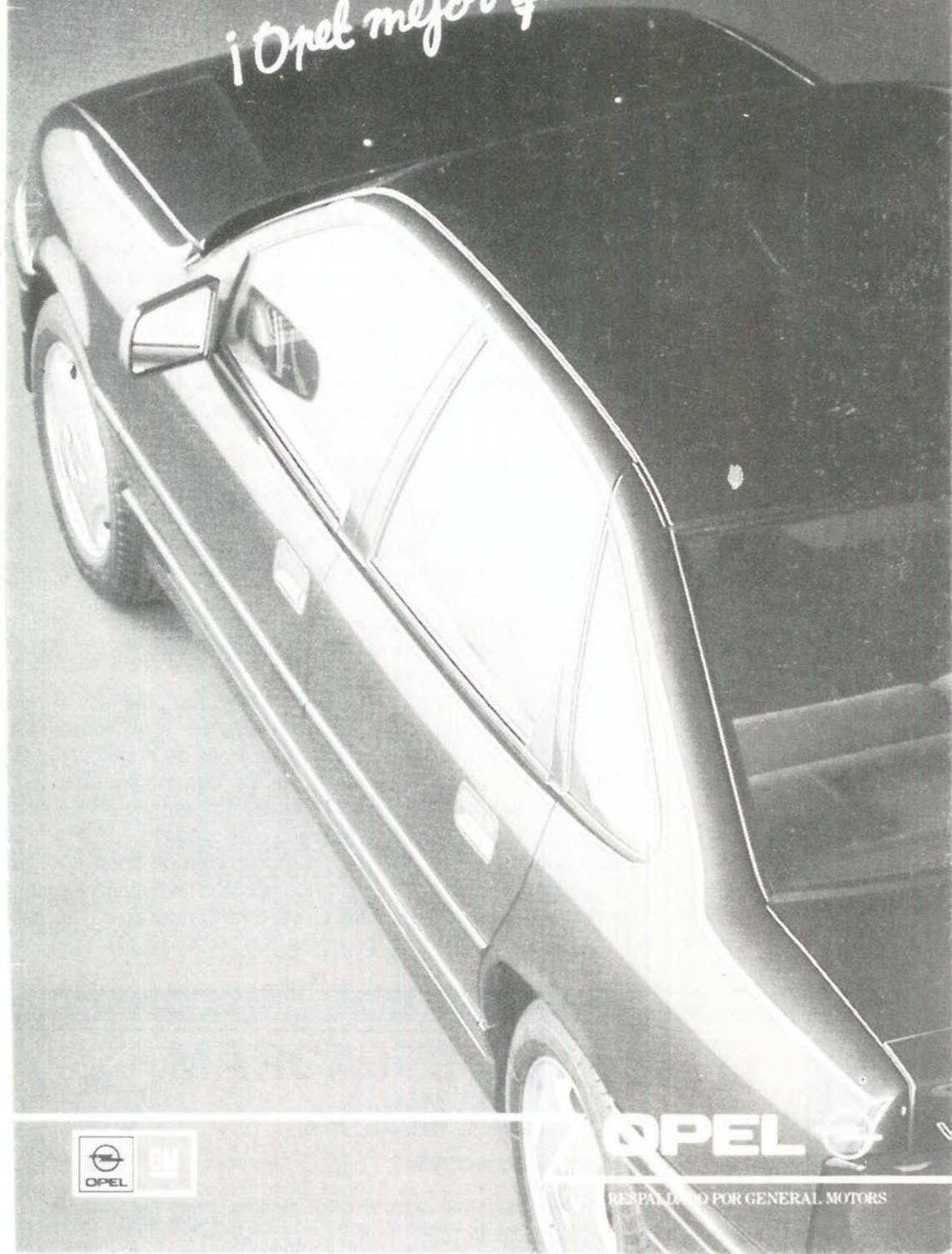

OPEL

RESPALDADO POR GENERAL MOTORS

GEMOSA

SERVICIO OFICIAL



OPEL

GM

C/ Madrid, 121

GETAFE

Tlf.: 681 69 12

Huelga y paros en INTELSA

Los trabajadores de INTEL-SA han convocado paros diarios y huelgas todos los viernes hasta final de año al no llegar a un acuerdo con la empresa para la firma del convenio colectivo.

Las principales divergencias surgen en torno al incremento salarial y a la duración del convenio. Mientras la empresa propone una vigencia de tres años con incrementos del 3,2% durante el primero, el 4% durante el segundo y el 5% en el tercero; los trabajadores proponen una vigencia de un año con un incremento de un 7% a to-

dos los conceptos con la excepción de los que tengan un tratamiento diferente.

Mientras la empresa afirma que "no va a negociar bajo

la presión de una huelga", los trabajadores aseguran que la empresa ha intentado "amedrentar a toda la plantilla hablando de que el futuro es incierto".

| 2. Aumento de las retribuciones: | |
|----------------------------------|--|
| Año 1.989: | Cambiar la escala como se indica en el Anexo, lo que supone 0,8 puntos y sobre ello, el 3,2% de aumento. |
| Año 1.990: | Un 4% sobre todos los conceptos de nómina a 31 de Diciembre de 1.989. |
| Año 1.991: | Un 5% sobre todos los conceptos de nómina a 31 de Diciembre de 1.990. |

| |
|--|
| - Incremento del 7% a todos los conceptos con la excepción de los que tendrán un tratamiento diferente y que a continuación se recogen en distintos apartados. |
| - Paga extraordinaria en Marzo. |
| - Revisión salarial semestral de forma que se garantice proporcionalmente el aumento salarial obtenido (formulación como la del convenio 85-86). |

La línea delimita la propuesta de la empresa (parte superior) y la de los trabajadores (parte inferior)

Trabajadores del Ayuntamiento de Getafe contra el convenio colectivo.

Los representantes de CC.OO en la comisión negociadora del Convenio Colectivo en el Ayuntamiento de Getafe se negaron a firmar el texto del Convenio al considerar que "ha sido modificado unilateralmente por la empresa". Según esos representantes "la modificación hecha por la empresa discrimina a un buen número de trabajadores" siendo el objetivo principal de estos "que por primera vez todos los trabajadores del ayuntamiento estuvieran incluidos dentro de un sólo y único convenio colectivo." Finalmente, se llegó al acuerdo de la modificación del polémico artículo en el próximo pleno". ■

CC.OO no se adhirió a la mesa zonal de empleo.

La mesa zonal de empleo de Getafe se constituyó sin la firma del sindicato CC.OO que pone en duda la utilidad de la misma. La mesa zonal se define como "un foro de debate y de consenso sobre las políticas a seguir en la aplicación del Plan de Empleo en sus áreas territoriales propias". La de Getafe, firmada por la Federación Madrileña de Municipios, La CEIM, y UGT, está constituida por los municipios de Valdemoro, Torrejón de Velasco, Torrejón de la Calzada, Parla, Pinto y Leganés junto al nuestro. ■

ENTRE LINEAS

Gil y Gil estuvo aquí.

El presidente del At. de Madrid, abandonó la avenida GIL STREET para desplazarse al municipal de "Las Margaritas". Al parecer la visita era estrictamente de negocios y, por extraño que parezca, no le ha motivado ningún proceso jurídico. D. Jesús se mostró satisfecho porque el madrileño se impuso al Getafe, y no es para menos ¡a falta de pan buenas son tortas!.

Más que que un teléfono.

Con motivo de la inauguración de la nueva planta de AMPER-GETAFE, a la que acudieron el ministro José Barrionuevo y el presidente de Telefónica Luis Solana; la empresa obsequió a todos los presente con un teléfono para cada uno y no como en el "precio justo". Todos los que asistimos al acto podemos presumir de teléfono, una auténtica maravilla de la tecnología: 10 memorias, rellamada, pausa y no se que gaitas más, ahora ya sólo falta aprender a utilizarlo.

Gustavo Jerez.

Materiales de Construcción CORTES

AZULEJOS - PAVIMENTOS
EL GRES más BARATO

EXPOSICION Y VENTA:

Reina Victoria, 18
Teléf. 698 23 80

- PARLA (Madrid) -

Macarena, 21
Teléf. 699 50 50



ADOLFO GILABERTE

"La banca la ha nacionalizado hasta De Gaulle que no creo que sea marxista"

Una de las ventajas con las que cuenta el PSOE es la falta de un proyecto claro alternativo al poder socialista. La derecha se debate en luchas internas que colaboran en su autodestrucción, el centro continúa preparándose para el tan deseado reencuentro con el poder y la izquierda intenta convencer al electorado de que "la caza de brujas no se va a producir". Adolfo Gilaberte, portavoz del grupo de concejales de Izquierda Unida en el Ayuntamiento de Getafe, y con una larga experiencia en el terreno político, analiza con GETAFE-EXPRES el futuro de la izquierda en nuestro país y en nuestra localidad.

Preg.- ¿Cómo se puede desarrollar una política de oposición eficaz desde la izquierda?

Resp.- Hoy hacer una política de izquierdas en éste país no tiene por parte de I.U. homólogo. El PSOE en los ayuntamientos se ha plegado a la política del gobierno de la nación. Hay una circular que mandó Felipe González a todos los alcaldes socialistas diciéndoles que hiciesen dejación de algunos derechos urbanísticos, venía a decirles que incumplieran un poco las normas, "no les pongais tantas dificultades a los constructores porque es

necesario que se generen puestos de trabajo". Hay países del tercer mundo que tienen sus instituciones municipales más desarrolladas que en España. Los dos ejes fundamentales donde nosotros tenemos una idea totalmente distinta son en el terreno económico y en el terreno del diseño de la población. Es muy fácil tener una oposición de izquierdas con personas que han abandonado ideológicamente la izquierda.

Preg.- A algunos de los argumentos de la izquierda se los tacha de idealistas y se dice que su aplicación no es posible en un

país occidental.

Resp.- El PSOE dice que no hay otra política posible que la que ellos hacen, se ha demostrado que sí hay otra política posible. Empezando por la Constitución, que la hemos hecho todos los españoles, se están hurtando muchos conceptos constitucionales como el derecho al trabajo, a la vivienda digna, a la salud. . . No hay utopía en el realismo. El decir, en éste país la "nacionalización de la banca" no es utópico, la banca la ha nacionalizado hasta De Gaulle y no creo que fuese marxista. Los ahorros de éste país tienen que es-

tar a disposición del pueblo con una banca nacionalizada y no a disposición de los grandes beneficios. La modernidad no es cambiarse de chaqueta, eso es ser moderno nada más. Nosotros planteamos conceptos como cambiar el artículo octavo de la Constitución que es darle competencias al Senado que en estos momentos pinta muy poco, hacer la reconversión industrial con planificación.

"Que pague quien tiene..."

Preg.- I.U. se coaliga a menudo con organizacio-



taberna andaluza
EL ROCIO

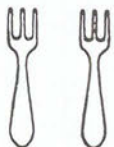

RESTAURANTE

C/. Madrid, 63
Tel. 695 93 84
GETAFE (Madrid)

nes como los ecologistas o el M.O.C. ¿eso no es oportunismo?

Resp.- En un país en el que el que hay un 1% de afiliación a los partidos políticos y un 3 o 4% a los sindicatos, que es la cifra más baja de toda Europa, donde no se está haciendo nada para que la gente se concencie de que hay necesidad de organizarse, pretendemos representar, no suplantar, a las organizaciones sociales. No hay ningún concepto de oportunismo.

Preg.- Ustedes criticaron

los presupuestos para 1989 ?Por qué?

Resp.- Los Ayuntamientos cada vez necesitan más dinero para prestar una serie de servicios. Con 1.600 millones que el gobierno de la nación da a Getafe, resulta que solo la nómina del ayuntamiento de Getafe son 2.500 millones de pesetas. Con esto no quiero decir que la nómina sea excesiva, incluso nosotros proponemos un cierto incremento de trabajadores en algunas dependencias y a nivel salarial que se les mantenga el poder adquisitivo. Con un

presupuesto de 5.600 millones que tenemos este año, hay 2.500 de nómina, 1.000 millones de gastos corrientes y 400 que tenemos que dedicar a pagar los intereses y préstamos que tenemos solicitados, nos quedan unos 1.300 para inversiones como consecuencia de que vamos a pedir otro crédito de 800 millones a la banca privada. Un crédito de 800 millones todavía lo puedes pedir este año porque estamos a un nivel de endeudamiento que todavía se aguanta, pero ya el año que viene no podrías solucionar pidiendo otros 1.000

millones. El presupuesto es insuficiente y pedimos al gobierno municipal que reivindique ante la comunidad, al gobierno; que se plante ante el gobierno de la nación y diga: "mira 600.000 millones más para otro avión de combate no, tenemos ya los F-18 que se están cayendo todos". Nuestra alternativa en los presupuestos es recaudar más en los impuestos, pero que pague quien tiene, que pague quien tiene los solares en Getafe revalorizándolos.

¿Cuál es su postura respecto a la mesa zonal de empleo que se ha constituido en Getafe?

Resp.- Estas son de las cosas que se hacen porque hay que hacer algo. Las cosas antes de hacerlas hay que saber para que se hacen. Para crear empleo en este país lo peor es hacer lo que hace el PSOE, desde meter un montón de millones a la CAM y darlo alegremente a la iniciativa privada para que esta a su vez genere puestos de trabajo. Se ha demostrado que eso es falso, que no contratan a la gente, que hacen contratos

(Continúa en pág.9)

Grupo de concejales de Izquierda Unida durante la última sesión plenaria.

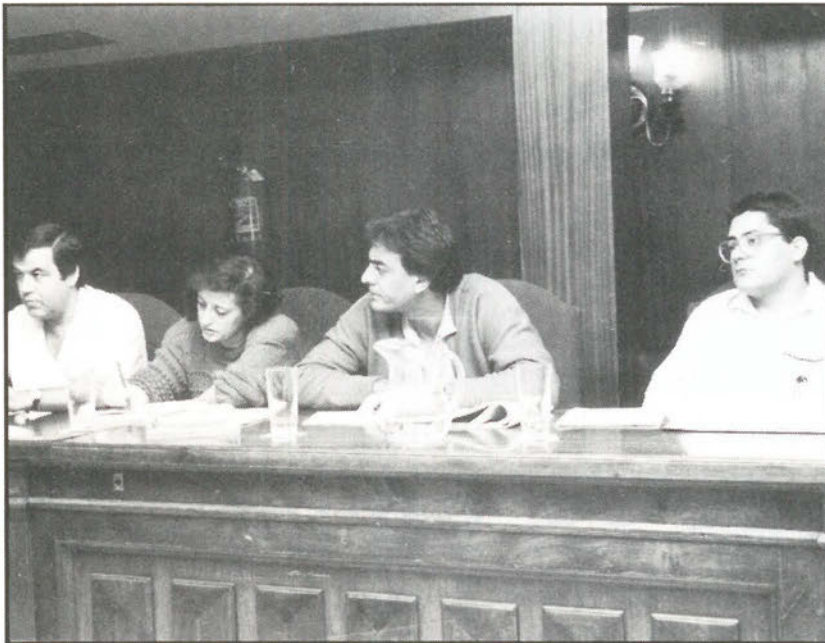

ALTA PRECISION INDUSTRIA MECANICA

aprim, s.l.

FABRICACION DE PIEZAS PARA AUTOMOVILES

Carretera de Toledo, km. 11,800 • Getafe (Madrid) • Teléfono 695 38 58

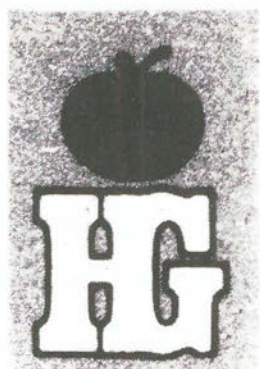

HIPER GETAFE, S.A.

EN EL CORAZON DE GETAFE

Nuestra afición

LA VENTA

Su mejor inversión

COMPRAR EN HIPER GETAFE

COMPRUEBELO USTED MISMO

Aparcamiento gratuito 1.º sótano

Calle Madrid, 117
Teléfonos 695 68 64 - 695 68 95
28903 GETAFE (Madrid)

(Viene de pág 7)

leoninos que a los cuatro meses están fuera de la plantilla.

"Hay que cuestionar el poder desde el poder"

Preg.- ¿Ustedes no temen que si I.U. llegara al poder, su sindicato CCOO, dejará de apoyar al partido, como le ha ocurrido al PSOE con UGT.?

Resp.- No. Nosotros partimos de un partido de luchay el gobierno, bien por métodos demagógicos o por determinada berborrea la abandona y dice amén a las cosas. El poder se tiene que cuestionar desde el poder. La UGT no ha dado un vuelvo en su política, se ha dado cuenta que la acumulación de capital no va para la inversión, sino para la especulación. Cada vez hay más gente en la pobreza y menos en la riqueza

Preg.- ¿Es posible aplicar las tesis marxistas a un país como España?.

Resp.- No sería nacionalizar la banca, sería hacer una banca estatal. El Banco de Crédito Local demuestra que esto puede ser así. Todo tiene que estar al servicio del pueblo, no de unos pocos. La reforma agraria es imprescindible. Otros países europeos nos pueden enseñar cuestiones relacionadas con la tecnología pero no sobre agricultura y comercio. La perestroika marca el camino que debe seguir la izquierda. ■

Gustavo Jerez

Visitaron Madrid, Barcelona y Getafe

Arquitectos parisinos se interesan por el proyecto urbanístico del Sector III



Como ya les adelantaba GETAFE-EXPRES hace 15 días, un grupo de urbanistas, ingenieros y arquitectos franceses visitaron nuestra localidad la semana pasada.

Pedro Castro valoró como "positiva" la visita. El alcalde de Getafe se refirió a la visita asegurando que los urbanistas parisinos han "venido para estudiar distintos proyectos urbanísticos al tiempo que han realizado una valoración propia de lo visto."

Los visitantes del país vecino mostraron su mayor interés por el proyecto urbanístico del sector III. Las viviendas unifamiliares del joven barrio de Getafe y el conjunto urbanístico del

mismo despertó el interés y la curiosidad de los arquitectos franceses.

Otra de las cuestiones que llamó la atención de los urbanistas fué el asombroso "incremento del sector urbanístico de nuestra localidad", según manifestaba el propio Pedro Castro.

La importancia de la visita de los expertos de la capital francesa no estriba exclusivamente en la presencia de estos en nuestra localidad. Esta se ve resaltada si tenemos en cuenta que, como ya les informaba GETAFE-EXPRES (ver la edición del pasado día 10), los urbanistas parisinos en su viaje a nuestro país han visitado tan sólo tres ciudades: Barcelona, Madrid y Getafe. El

incluir Getafe en la agenda, junto a las ciudades españolas más importantes da idea de la importancia de la visita.

Además del mencionado interés por el proyecto urbanístico del sector 3, en nuestra localidad existen una serie de proyectos que despertaron el interés de los arquitectos parisinos al tiempo que les movieron a realizar el estudio.

El cuartel de artillería "Elorza", que se convertirá próximamente en la tan ansiada universidad sur, es otro de los proyectos urbanísticos reseñables que se llevarán a cabo en nuestra localidad y que atrajo a los visitantes. ■

G.J.

SOLO HASTA FINAL DE MES
EN LA RED CITROËN

100.000
PESETAS



Aprobado por D.G. p. 2.9.88

Ahórrese 100.000 pesetas en la compra de su nuevo Citroën gasolina (90.000 pesetas vehículos industriales gasolina), si lo financia a 2, 3 ó 4 años a través de la Entidad de Financiación de Citroën, con una entrada de sólo el 10%.
Condiciones excepcionales al contado.

Aproveche esta magnífica oportunidad para comprar su nuevo Citroën.



PRECIO TARIFA LLAVE EN MANO AX 11 RE. 973.887 PTAS. PRECIO PROMOCIONAL 873.887 PTAS. PRECIO APLAZADO A 2 AÑOS INCLUIDA ENTRADA 1.058.714 PTAS.
OFERTA VALIDA PARA PEDIDOS DE TURISMOS EN STOCK EN PENINSULA Y BALEARES. CONDICIONES ESPECIALES PARA CANARIAS. NO ACUMULABLE A OTRAS OFERTAS PROMOCIONALES.

AUTOMOVILES UCEDA, SA

Ctra. Nac. Madrid-Toledo, Km. 11,450 (margen izquierda). Tel: 682 23 12. Getafe.

José Barrionuevo: "AMPER-GETAFE supone un reequilibrio entre las distintas zonas de Madrid"

José Barrionuevo, ministro de transportes, turismo y comunicaciones, presidió el acto de inauguración de la nueva planta de AMPER en Getafe. AMPER es empresa líder en el campo de las telecomunicaciones y tiene prevista la creación de 800 puestos de trabajo. Junto al ministro asistieron al acto el presidente de la Comunidad Autónoma de Madrid, Joaquín Leguina; el presidente de Telefónica Luis Solana, el presidente ejecutivo del grupo AMPER, Antonio López y el alcalde de Getafe, Pedro Castro.



José Barrionuevo aseguró que "resulta paradójico que junto a un monumento tradicional como el Cerro de los Angeles, se instale una empresa de tecnología avanzada como AMPER". Con ello, el ministro se refirió a la perfecta compatibilidad entre la tradición y el progresivo acercamiento a Europa de nuestro país". Para hacernos una idea de la magnitud económica que abarca esta empresa basta con referirnos a los 20.000 millones de pesetas que tiene de volumen de ventas. Al final de año se esperan obtener aproximadamente 3.000 millones de beneficios. Y durante el último año se han realizado inversiones por valor de 8.000 millones de pesetas. Barrionuevo afirmó que "el proyecto abre nuevas oportunidades y cubre alguna de las necesidades de los ciudadanos como el desempleo o el reequilibrio industrial". En términos

parecidos se expresó el presidente de la CAM, Joaquín Leguina, quien aseveró que "recalificar esta zona (la zona sur) es imprescindible si queremos tener una zona integrada". Por su parte, el presidente ejecutivo del grupo AMPER, Antonio López, aseguró que " es un

placer estar en la zona sur". En la actualidad en AMPER-GETAFE trabajan unas 380 personas, aunque la previsión es la de crear 800 puestos de trabajo. La inversión es de casi 3.000 millones de pesetas y su estructura comprende tres unidades principales: la

planta de ensamblaje final de equipos y sistemas telemáticos, talleres de matricería, mecánica y plásticos así como el almacén de semielaborados, partes, piezas y productos terminados.

Antonio López definió AMPER es una sociedad independiente en su gestión", al tiempo que reconocía que "mantiene relaciones con Telefónica". El presidente ejecutivo del grupo AMPER finalizó abogando por "el mercado libre y que cada palo aguante su vela". Tras las felicitaciones de unos y otros (entre ellas la de José Barrionuevo " al Sr. alcalde de Getafe") el ministro visitó las nuevas instalaciones situadas en el Polígono Industrial Los Angeles, en el kilómetro 12,8 de la autovía de Andalucía. AMPER-GETAFE supone un nuevo intento para reequilibrar las distintas zonas de Madrid. ■

G.J.



El ministro y el presidente de la CAM escuchan al presidente ejecutivo del grupo AMPER

El destino nos hace dar muchas vueltas, ya lo dice una canción, pero lo que nunca imaginó Ramón Pérez Campaña es que el barco en el que viajaba rumbo a Brasil cambiaría por completo la trayectoria de su vida.

Sin embargo, la distancia no impidió que sintiera de nuevo el deseo de volver, y así, al cabo de 16 años al ritmo de samba, decide abandonar, aunque no olvidar, el país de los carnavales y reencontrarse de nuevo con el pasado.

LA FORJA DEL DESTINO

Este malagueño de 63 años nació en el seno de una familia numerosa compuesta por 5 hermanos más, tres de los cuales partieron hacia la ciudad brasileña de Sao Paulo mientras que sus pasos se encaminaban a la Ciudad Condal. "Estaba trabajando en Barcelona cuando decidí tomarme unas vacaciones e irme a Brasil. Me sentía muy a gusto en éste país y cuando mi hermano me pidió que me quedara acepté sin dudar. Allí he aprendido todo lo que se gracias a su ayuda; incluso, a pesar de las distancias, seguimos muy unidos".

Pero la historia no acaba aquí. Las vacaciones no sólo duraron 16 años, también, como en las películas, nació una historia de amor. En los días que duró el trayecto en barco conoció a la mujer con la que más tarde se casaría. Un final de cine. Muchas cosas ocurrieron

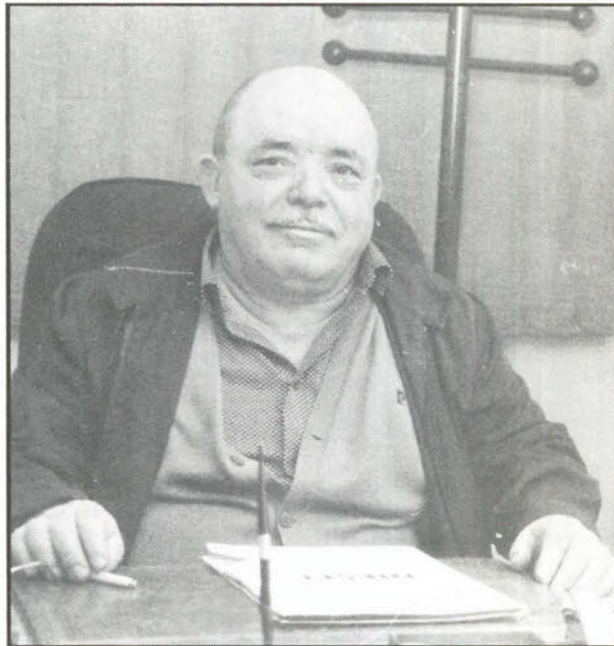

en esta época. Tal vez por este motivo los recuerdos se agolpan en su mente, y es que hablar de tantos años de existencia en tan poco tiempo resulta difícil. "Hay una gran cantidad de anécdotas que contar. Re-

cuerdo una vez que no teníamos donde comer porque no había ningún lugar en el que nos pudieran servir algo. No había bares, nada, sólo una explanada inmensa y una carretera. Vi a un hombre que estaba co-

miendo en una lata de aceite y no tuve más remedio que pedirle su comida para mi hijo".

Poco a poco Ramón Pérez Campaña se iba labrando un futuro junto a sus hermanos. Sin embargo, la idea de volver a España ya rondaba por su cabeza y, con la determinación que caracteriza a los aventureros y emprendedores optó por empezar de nuevo. "Unas vacaciones que pasé aquí hicieron que la recordara de nuevo y me quedé. Al principio mi mujer estaba bastante indecisa, pero acabó por estar de acuerdo conmigo. Compramos una nave en Getafe para montar este taller, copia del de Brasil. Dificultad tras dificultad conseguimos salir adelante, eso sí, con mucho esfuerzo y sacrificio".

La verdad es que no hay motivos para quejarse porque incluso la continuidad dinástica parece asegura-



- BILLETES FERROCARRIL
- BILLETES AVIÓN
- BILLETES AUTO-RES
- ALQUILER DE COCHES
- ESTANCIA EN HOTELES
- ESTANCIAS EN APARTAMENTOS
- BILLETES DE BARCO
- PRESUPUESTOS PARA GRUPOS
- VIAJES DE NOVIOS
- ESPECIAL «TERCERA EDAD»

NUESTRA DIRECCIÓN ES:

CALLE MADRID, 12 • TELÉFS.: 695 62 30 - 695 58 74
695 30 46 - 696 15 13 • GETAFE (Madrid)



da. Las pretensiones de su hijo, Juan Pérez son las de seguir los mismos pasos que él dentro del mundo de la mecánica. Nacido en Sao Paulo hace 24 años, no le resultó fácil adaptarse a las costumbres de nuestro país después de 10 años de estancia en la nación iberoamericana. "Tenía familia en Málaga", pero en Madrid me encontraba muy solo, porque atrás había dejado todo mi mundo. Tuve, además, muchos problemas con el idioma, por lo que me resultó especialmene duro el

periodo de adaptación, aunque ya lo veo muy lejano".

Desde pequeño siempre se sintió atraído por el mundo de la automoción. Así en cuanto acabó sus estudios en un colegio politécnico de Moratalaz, vuelca todas sus ilusiones y energías en

y asumir todas las decisiones que tomo. Intento solucionar todo aquello que él no puede por falta de tiempo o por su ausencia". Tanto el uno como el otro han delimitado el ámbito de sus funciones de una forma tácita para evitar posibles confusiones. La labor administra-

MECANO DIESEL CAMPAÑA S.A. "El trabajo que hago me gusta y en él me he especializado en la inyección a gasolina que es el futuro más inmediato, ya que la mayoría de los coches, debido a problemas de contaminación o económicos, necesitan gastar menos".

La función que Juan Pérez desempeña dentro de la empresa acarrea, a pesar de su juventud, una gran responsabilidad. "Mi obligación, es responder cuando mi padre no está

tiva de la vieja guardia se complementa con la puesta en práctica de las ideas de la sangre joven. "Mi propósito es seguir sus pasos en la medida que la tecnología avanza y poder seguir adelante sin retroceder un paso".

A pesar de las diferencias, las metas son las mismas para ambos: ampliar las fronteras de MECANO DIESEL CAMPAÑA S.A. "La idea en común es seguir mejorando día a día y de hecho creo que así es. Empezamos con un vehículo, ahora tenemos tres. Comenzó siendo un taller autorizado para pasar a un servicio oficial. Lo que ocurre es que a veces pretendo adaptarme a los nuevos avances, aunque, como ya he dicho, los sueños son los mismos". Todo un ejemplo de colaboración empresarial. ■

Ana M^a Salamanca

FICHA TECNICA.

Edad: 63 años

Años en el negocio: desde 1949

Aficiones: De joven me gustaba montar en bicicleta, pero ahora mi afición favorita es la cocina.

Una Ilusión: Ver a mis hijos mayores.

Lugar de Nacimiento: Málaga.

Años en Getafe: 15

EUROCOR, S. A.

ALMACEN CORTE DE CHAPA A MEDIDA

Políg. San Marcos

C/. G - Parcela C - 22 Ap. Correos, 48 - Getafe
Teléf. 682 81 82 28900 Getafe (Madrid)



EQUILIBRADO de ROTORES
EJES
TURBINAS
POLEAS, etc.

C/. G - Parcelas 23-24
Poligono San Marcos

Teléf. 682 16 22
GETAFE (Madrid)



EQUIPO DE SECTOR UNA EXPERIENCIA DE CARA A LA EDUCACION

En Getafe desde 1985, se está llevando a cabo una experiencia de integración de servicios en el área educativa, con la participación del servicio psicopedagógico

En 1980, el Ayuntamiento de Getafe, que no poseía ningún tipo de competencias de carácter educativo, decide crear el **Servicio Psicopedagógico Municipal**. Dos años más tarde, y debido a la cercanía de las tareas desempeñadas por éste servicio y el Equipo Multiprofesional, la Inspección Técnica de Zona, el Delegado de la Di-

rección Provincial y la Delegada del Ayuntamiento, deciden, mediante un acuerdo técnico-político, la fusión de servicios. En 1985, llega el **Servicio de Orientación Escolar y Vocacional**, conformándose así el equipo que actualmente desempeña una importante labor de apoyo y asesoramiento en todos los temas relacionados con

municipal, el equipo multiprofesional y el servicio de orientación escolar y vocacional, y las perspectivas de que esta actuación conjunta mejore la asistencia a los educadores y alumnos la educación.

Importantes Areas de Actuación.

Enrique Gallego es el coordinador del Equipo del Sector, que es como se denomina habitualmente a la unidad formada por los tres

grupos que mantienen sus diferencias profesionales, pero funcionan bajo los mismos programas y proyectos de trabajo. El Equipo de Sector está formado por unas 20 personas entre psicólogos, médicos, pedagogos, asistentes sociales, logopedas, maestros de educación especial y personal de administración.



**EXPENDEDURIA N.º 9
DE TABACOS Y TIMBRE**

VIDEO - CLUB

LAS ULTIMAS NOVEDADES CINEMATOGRAFICAS

YO-AL

- ARTICULOS DE REGALOS
- PAPELERIA
- SUMINISTRO A EMPRESAS

C/. ALBACETE, N.º 22

GETAFE

Actualmente, las tres áreas de actuación del Equipo se refieren a la integración escolar, al plano comunitario y a los aspectos institucionales de la educación.

El área de integración escolar se ocupa de la prevención, detección, asesoramiento... de la educación especial. El Equipo lleva a cabo valoraciones diagnósticas, diseños de programas de integración y la derivación a otros centros para reforzar apoyos terapéuticos. El problema principal con el que se encuentran en este campo se refiere al desconocimiento e inadecuación, tanto sociales como escolares, que se presentan actualmente. Para Enrique Gallego, "la sociedad no está preparada para integrar y la escuela tampoco". Actualmente hay tres centros experimentales de integración en nuestra localidad, y con una unidad de educación especial.

Otra de las actuaciones se centra en las instituciones escolares. Los problemas que se plantean dentro de los colegios requieren un tratamiento interno y en todos los niveles. En estos casos, el Equipo de Sector elabora un programa preventivo, y funciona como un recurso técnico de asesoramiento y puesta en práctica de unos planes. Por otra parte, no hay que olvidar el cambio interno que sufre la institución escolar en los últimos años, con la aparición de los Consejos Escolares, que según Enrique Gallego ha hecho que "la institución escolar se haya abierto a la sociedad. Antes era hermética. Los problemas estaban allí y no salían de allí".

Finalmente, el Equipo de Sector trabaja también dentro de un plano comunitario, ya que muchos factores sociales, económicos o institucionales, operan sobre el sistema educativo, afectándolo de una forma determinada.

La forma de actuación general - el método, en una palabra-, se basa en el diseño de planes de actuación a nivel general, con coordinación de todos los servicios de Getafe. "Se analizan los problemas fundamentales y como pueden resolverse usando de forma óptima los medios disponibles", explica Enrique Gallego. Para ello colaboran con la Delegación de Enseñanza y el Gabinete de Educación Especial de forma estable y con el Consejo de Zona, formado por los directores de centros, la inspección de zona y la delegación de enseñanza, el Centro de profesores, Servicios de Salud y Sociales, Asociaciones de Padres, etc., de forma ocasional.

Una realidad Educativa Compleja

En Getafe existen unos 30.000

alumnos repartidos en 32 centros públicos de EGB, 14 subvencionados. También hay 25 parvularios (que pueden ser desde casas particulares a centros adecuados) 9 Centros Públicos y 6 privados de Enseñanzas Medias, un centro de Educación Especial, 3 Escuelas Infantiles Municipales, 9 Centros de Educación de Adultos (centros cívicos, de alfabetización...) El equipo de sector sólo trabajo como apoyo a la escuela pública, siendo su relación con la escuela privada de tipo ocasional, referida a diagnósticos o integración. Para Enrique Gallego, las necesidades educativas en Getafe satisfacen las necesidades de éste sector. Entre 1980 y 1988 se han construido la mayoría de los centros públicos de EGB. Sin embargo ahora las necesidades van a surgir en Enseñanzas Medias y Educación de Adultos si atendemos al

cambio de la pirámide de edad.

Entre el Ayuntamiento y el Ministerio de Educación y Ciencia.

Las actividades presentadas en forma de programas, deben ser supervisados y evaluados por dos administraciones distintas. Los intereses del Ayuntamiento de Getafe y del Ministerio de Educación y Ciencia no son excesivamente dispares, pero sí diferentes. Para Enrique Gallego, "Interesa un equipo que plantee un proyecto coherente, real concreto y que pueda ser evaluado y corregido".

Por ahora todas las competencias pertenecen al MEC y este es el responsable de la marca de la educación. Este es un tema político que se resolverá en el futuro, pero Enrique Gallego señala que "las administraciones locales deben adquirir más competencias sin apenas transferencias, con recursos propios".

Por otra parte, este Equipo de Sector, al ser una experiencia novedosa, no sólo se ha visto en la complejidad de inventarse una organización, sino que además "no hay una estructura de carácter jurídico-legal que garantice la estabilidad de este proyecto". Enrique Gallego, el Servicio Psicopedagógico, el Equipo Multi-profesional y el Servicio de Orientación, tienen grandes esperanzas en que el Proyecto para la Reforma de la Enseñanza normalice su situación, y que su experiencia, casi solitaria, se extienda por toda España como la solución a los problemas y confusiones en el campo de la educación.



Soledad Galiana.

R
papelería rodríguez

- SUMINISTROS A OFICINAS
- OBJETOS DE ESCRITORIO
- MATERIAL DE DIBUJO TECNICO
- DESTRUCTORAS
- ENCUADERNADORAS
- IMPRESOS

San José 24

Teléfonos 695 38 69 - 682 67 86

GETAFE (Madrid)

J. PEREIRA, S. L.

PINTURAS Y ARTICULOS INDUSTRIALES

SAN JOSE, 24
TEL: 695 52 14

GETAFE



LACULTURA

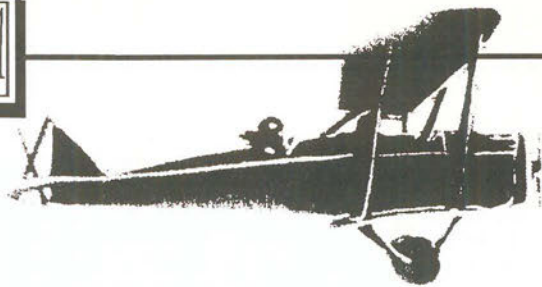

HURGANDO EN LA HISTORIA

Un célebre areroplano

El siete de octubre del año 1.915 fué bautizado el aeroplano del Señor Hedilla. A las cuatro de la tarde y con cielo ligeramente nublado, fué presentado el aparato en el aerodromo getafense situado en la Dehesa de Santa Quiteria. Allí estaban presentes el sacerdote R.P. Zacarías de Lavalle y siendo padrinos de dicho acto doña Delfina Allende de Vedía y don César de Latorre así como numerosos invitados los profesores de la Escuela Nacional de Aviación, etc,etc.

Después de explicar detenidamente, el Señor Hedilla las características de su aeroplano, se dirigió a la máquina voladora y procedió a levantar vuelo; la pericia del aviador hizo ver a los allí presentes la maniobrabilidad con que se podía manejar en el aire y, hasta logró alguna pirueta moderada. Después de dar varias pasadas rasantes, el señor

Hedilla aterrizó frente a los invitados que le brindaron un gran aplauso.

Treinta minutos estuvieron máquina y piloto descansando, pues estaba previsto hacer dos demostraciones, el monoplano, al realizar su segundo despegue en tan corto espacio de tiempo corroboró, que era

un aparato digno de pertenecer a la aviación militar española y por consiguiente, pieza fundamental para cualquier clase de contienda.

Hedilla, fué felicitado por el capitán de Ingenieros don Alfredo Kindelan, director de E.N.A. quién en compañía del recién ascendido piloto

don Casiano Nieves y don Amalio Díaz, éste último constructor de elices, personas cualificadas en la aeronáutica española y por consiguiente justos jueces para calificar el aparato en cuestión. Calificación, que fué favorable para el Señor Hedilla.

Con el paso del tiempo este avión quedó muy deteriorado. Las ágiles manos de su constructor, allá por los años 1935-36, lo dejaron listo para volar: tomando parte en la contienda española en el año treinta y seis. Este campo de aviación, ya había presenciado años antes el aterrizaje de Vedrines en su rallye París-Madrid.

Aún faltaban las gestas que años después realizasen el autogiro de la Cierva y el regreso desde Sevilla del Jesús del Gran Poder.

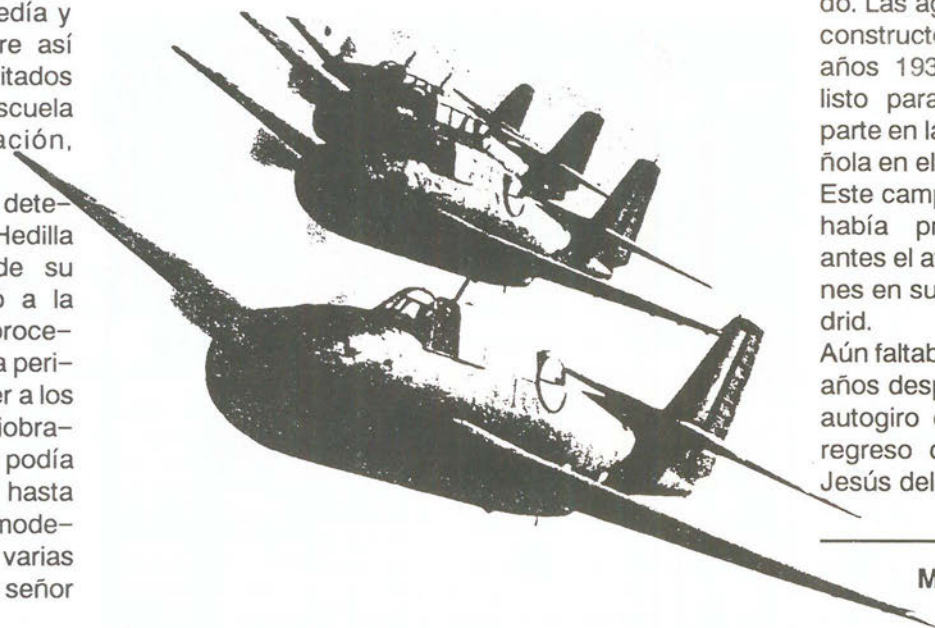

Marcial Donado.

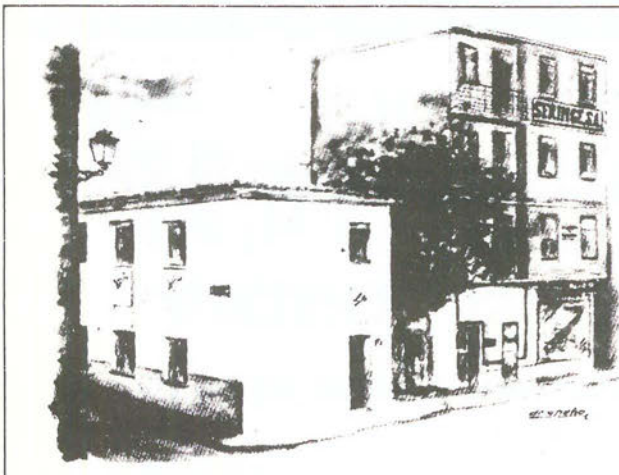

ESTAMOS MUY CERCA DE TI.

SERJNGE, S.A.
PRIMERA
EMPRESA DE INFORMÁTICA
DE LA ZONA SUR

Distribuidor autorizado ERICSSON

C/ Magdalena, 8 - Getafe (Madrid)
 Tfños.: 682 71 28 - 696 91 85

Música y literatura

"bis a bis"

Cultura y sentimientos, siempre unidos en el arte que significa la creación de una melodía, un texto o la formación de una imagen. Belleza que hoy divide una sección mera-

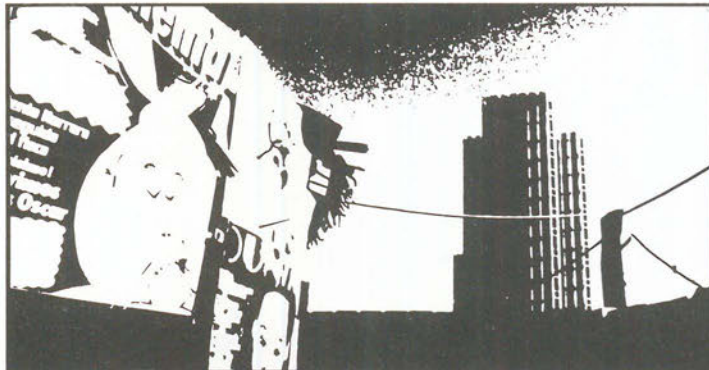

mente musical transformándola en un mundo abierto a la más benéfica evasión. Abre tus ojos, tus orejas, y tu mente. Corren viejos tiempos que nos parecen nuevos y que han llegado como un aire otoñal a nuestra página.

Un 1984 Representativo.

Hemos vuelto al año 1984, un reflejano y disperso en nuestras mentes, pero que para Eric Blair fué un futuro aterrador y predecible. ¿Quién es Eric Blair?. le conoceréis mejor si me refiero a él usando su seudónimo George Orwell.

Nacido en Bengala, viajero incansable entre París y Londres, fué conquistado por las teorías sociales de liberación que corrían por Europa. España era entonces una República y era admiradora como el país que había destronado a un monarca gracias a la palabra y a la soberanía de su entereza. Cuando la República española fué amenazada, él vino a defenderla. Los enfrentamientos dentro del bando republicano, la posterior dictadura staliniana en la URSS y la política laborista de la Inglaterra de postguerra, hicieron que Orwell vislumbrara un 1984 terrible, tan lejos y a la vez tan cercano a la realidad de este tercio del siglo XX.

Orwell crea Oceanía, un mundo en el que el desarrollo tecnológico podía crear un paraíso, pero el poder político consigue mantener artificialmente la pobreza y el desequilibrio para explicar la presencia del Gran Hermano, dirigente totalitario, injusto y omnipresente. en una atmósfera asfixiante, un

retrato de Londres derruido después de la II Guerra Mundial. Winston abre los ojos y decide oponerse al régimen como mantenedor del pasado, los sentimientos y el amor. Finalmente, se verá condenado a ser uno de tantos en un mundo tan deshabitado, artificial y doloroso como el que nosotros vivimos ahora.

Un disco olvidado injustamente

Australia es algo más que nuestras antípodas. El país más hermoso y contrastado del mundo, nos ofrece sonidos categóricamente hermosos, característicos y de una calidad insospechada en el ajado panorama musical. El problema es que seguimos sin enterarnos.

El grupo al que nos referimos en esta ocasión es The Church, símbolo de una música, en una palabra hermosa. The Church, es un grupo con historia, pero hoy nos referiremos a su último disco., Starfish estrella de mar, y el contenido, avanzado, ya por el título, es tan refrescante como un ensueño primaveral.

Evocar estas playas soñadas, australianas y prometidas, es fácil con temas como Under the Milky Way y Lost. Hay otros más expansivos y vibrantes como Spark o Reptile, pero lo que si podemos asegurar es que uno de los discos más aconsejables y dignos de escuchar de los aparecidos este año.

Las Makokis.

MAIZ Y PALOMITAS



Seguramente muchos cuando van al cine tan sólo disfrutan si tienen cerca una bolsa de palomitas. ¿Quién duda que las palomitas se hicieron para comerlas en el cine?. Sin duda hoy en nuestros cines (a falta de buenas películas) lo único que consuela son las palomitas.

Por fin llega a Getafe "La Última Tentación de Cristo" de Scorsese. Como siempre, con el considerable retraso, que elimina la tentación de los espectadores de ir a ver una película que no interesa o que ya han visto en otro sitio, cansados de esperarla en Getafe.

Seguramente no sorprenderá a nadie la tan cacareada "desnaturalización de la imagen de Cristo" que la beatería ha denunciado. Mientras, eso sí, la Universal obtiene sumas desorbitantes sin haberse gastado un duro en publicidad, a costa del enfado de "almas ofendidas". Para encolerizarse los intolerantes vayan a ver, si se encuentra una reposición, "El Evangelio según San Mateo" de Passolini. Esta fué una de las primeras en ofrecer una visión distinta de Cristo a las superposiciones bíblicas "Rey de Reyes" de Cecil B. de Mille, "Quo Vadis", de Guazzoni, "Crucifixión e Intolerancia" de Griffith... Claro que para ver argumentos bíblicos más divertidos lo mejor es volver a ver "La vida de Brian".

El Centro Municipal de Cultura (lunes) es uno de los pocos sitios que nos ofrece cine de calidad. Algo increíble en la "evolución" que siguen los cines de ésta localidad, que además de ir disminuyendo en número, decrecen a cotas inauditas, en calidad.

Esther García Tierno.

En la zona Sur

SU HIPER

Muy cerca de Vd.

Abierto
de Lunes a Sábado,
de 10 a 22 horas.
Parking.

HIPERMERCADO
ALCAMPO
Fulminamos los precios.

GETAFE 3
Centro Comercial
Sector III

¡ Pim, Pam, Pum !

V CROSS CALASANZ DE GETAFE

El próximo día 6 de Diciembre, a las 9,45 horas, dará comienzo una edición del Cross Calasanz, la organización correrá a cargo de la Asociación de Padres Alumnos del Colegio P.P. Escolapios de Getafe, con la colaboración de la Fundación Pública de Deportes y del Club Atlético Getafe.

Las inscripciones se podrán hacer en dicha Asociación, sita en el mencionado colegio, a partir del día 28 de presente mes, hasta el día 2 de Diciembre. El horario para tal efecto será de 5,30 a 20 horas. El plazo estará abierto para todas las categorías.

EL CURSO DE ENTRENADORES REGIONALES DE FUTBOL NO SE HARA EN GETAFE.

La faena que nos han hecho, ha sido de juzgado de Guardia. Resulta que, en la entrega de los Títulos Juveniles, se comprometieron aproximadamente el 80% de los alumnos a continuar de cara a los sucesivos cursos.

Ahora, el Colegio Madrileño de Entrenadores y la Fundación Pública de Deportes, no se han puesto, o no han querido ponerse de acuerdo para la celebración del curso Regional en Getafe, parece ser que les importa poco el transtorno tan importante que causan a la mayoría de los alumnos, deseosos de hacer el curso. Luego, son ellos, los que ponen el grito en el cielo, por falta de personal especializado, dispuesto a transmitir esas enseñanzas a sus jugadores. Con las facilidades que dan, vamos por el "buen camino y apostamos por el cambio".

Problemas con entradas vendidas en Las Margaritas.

En el partido celebrado entre los equipos, Getafe C.F. - Atlet. Madrileño existieron ciertas anomalías con la venta de algunas entradas. Sobre las 11,15 de la mañana, un aficionado, nos entregaba en la Tribuna Lateral Norte (Descubierta) la entrada con la cual había accedido al Campo Municipal de Las Margaritas. Observamos, que la citada entrada, va firmada y además no está completa, es decir, que estaba cortada. Con lo cual, este aficionado, pagó 750 pesetas por una entrada cortada, que iba firmada, con la filay asiento correspondiente escrito en bolígrafo y con el número de entrada 2.836.

Al día siguiente, confirmamos con las partes interesadas (aficionado y parte de la directiva getafense) que, cuando este aficionado se dispuso a entrar al campo, el Sr. Ortega, le pidió la entrada para su comprobación, al ver las anomalías mencionadas, se personó en las taquillas, tras la explicación que se le dió parte del Sr. Rama (fueron devueltas por otros aficionados que, prefirieron ver el partido en la Tribuna Central) se dejó vía libre al portador de la misma para presenciar el encuentro.

Se siguen haciendo las cosas de una manera, que dan pie a todo este tipo de suspicacias, interpretadas por cada uno según lo entiende.

Con lo fácil que es especificar en las entradas la fecha del partido, localidad asignada, encuentro a disputar, y . utilizar tacos distintos con una numeración correcta en cada encuentro. Pero no, hacemos al revés, surgen los problemas, todo tipo de comentarios y al final llueven los "palos" . Cada uno recibe lo que se merece, dependiendo de su forma de actuar.

Entrada que se vendió el día 13-11-1.988 con motivo del partido Getafe C.F.-Atl.Madrileño

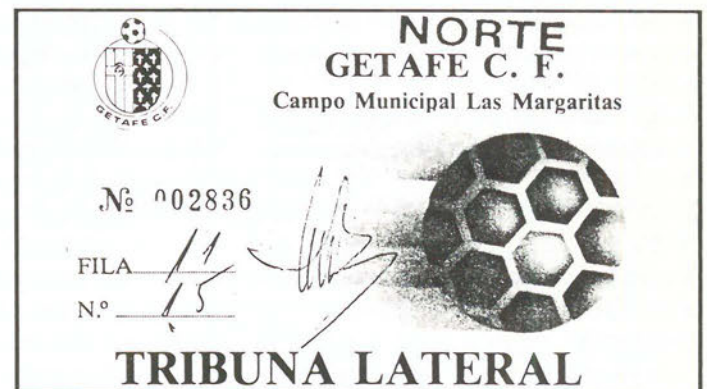

Pedro Luis Arias

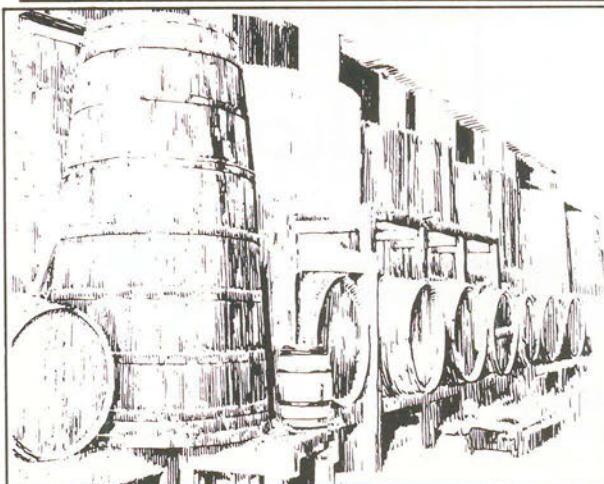

Barriopedro Años., S. A.

CONCESIONARIO

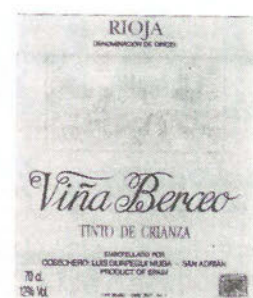

Calle Carpinteros, 26 • Teléf.: 681 82 11 • GETAFE

NISSAN-GETAUTO

Constancia y trabajo sus mejores armas



Hablar con Lorenzo, entrenador del Getauto, es hablar con una persona que dice las cosas como las siente, sin rodeos, que habla a "corazon abierto". Es conocido por todos, es un veterano del Fútbol-Sala (5), es un auténtico luchador, que quiere lo mejor para su equipo.

Preg.- Lorenzo, echa la vista atrás y cuéntame un poco como empezaste.

Resp.- Empezamos en la temporada 79/80 en los Campeonatos de As, donde estuvimos por espacio de 3 años. En el año 82 ingresamos en la Federación, no nos pudo ir mejor la cosa ya que, conseguimos el ascenso. En la temporada siguiente, con un

poco más de dificultad, conseguimos el ascenso a 1ª. En esta categoría hemos estado por espacio de 4 temporadas, consiguiendo el año anterior el ascenso a 1ª Preferente. Han sido 10 años donde ha habido de todo, sufrimientos, alegrías, pero con ilusión y trabajo hemos conseguido llegar hasta aquí.

Preg.- Háblame de tu Equipo.

Resp.- Somos una plantilla corta, necesitamos al menos otros tres jugadores. Los "chavales" poco a poco han ido asimilando la categoría, empezamos titubeantes, pero vamos encauzando nuestra marcha. De todas formas, nuestra mejor arma es la unión, nos conocemos muy bien, pues lleva-

mos muchos años juntos, a la larga eso se nota en la trayectoria del equipo. Espero que quedemos entre los 7 primeros, aunque nuestro objetivo es la permanencia.

Preg.- ¿Cuál es la meta que te has fijado?

Resp.- Mira, cuando empecé lo hice porque me gustaba, cuando uno se mete de lleno, le va comiendo el gusanillo. Mi meta y la de mis jugadores es conseguir jugar en la División de Honor. Tal vez, cuando lo consigamos lo deje, abría tocado techo. El tiempo para dedicarte al deporte es fundamental, a mí me falta ese tiempo por eso te digo que si conseguimos esa meta me dedicaré a los chavales más

SAN MARCOS MOTOR, S.A.



Políg. Ind. SAN MARCOS
Calle E - Parcelas B, 5 y 7

Teléf. 682 42 62
GETAFE



Don Fadrique, 20

Getafe

pequeños.

Preg.- ¿Que me dices de esa unión de Federaciones que no llega?

Resp.- Yo soy partidario de la unión, pero ésta no llega. Estamos a la espera de reuniones y más reuniones. Lo que no entiendo es que en un mismo deporte haya dos Federaciones. El problema, según mi punto de vista, es que todos quieren mandar, por eso no se llega a la unificación.

Otro de los grandes problemas es el balón, tampoco se ponen de acuerdo sobre cual utilizar. Las reglas con unificarlas no daría muchos quebraderos de cabeza. Al final, la FIFA tendrá que ponerse sería y adoptar una medida que tendremos que acatar.

Preg.- Un tema complicado. El arbitraje, ¿Qué te parecen a tí?

Resp.- El nivel es bastante bajo, les veo faltos de experiencia y, aunque partamos de la base de que todo el mundo se quivoca, hay algunos que. . Muchas veces, el trabajo de toda la semana se va por la borda por culpa de los arbitrajes, ya que algunos van más allá y encima te provocan. Creo que tendrían que estar más vigilados por parte de su colectivo.

Preg.- Otro tema espinoso, Las instalaciones en Getafe. Tu opinión.

Resp.- Los equipos de Getafe, tendríamos que aprovechar más las instalaciones de las que disponemos. Al tener tan sólo tres pabellones y no haber una compensación instalación-cantidad de equipos, nos vemos obligados a entrenar con cuentagotas. Por ejemplo, en el Polideportivo de San Isidro se ha desaprovechado el dinero

más que en otros sitios.

Una cosa tengo clara, las instalaciones de Getafe para los equipos de Getafe. Lo siento por los de fuera, pero tenemos que unirnos todos para que se vayan, pues utilizan los pabellones en detrimento de la gente del pueblo.

Preg.- Cambiamos de tema. ¿Que tal se porta la Junta Directiva?

Resp.- Estupendamente, no tenemos ningún problema, hasta el momento, todo lo que ha estado en sus manos nos lo han ofrecido.

Con estás palabras de agradecimiento hacia su junta directiva, damos por concluida la conversación, no si antes, decirnos que debido a su trabajo, Rafa y Ramón son los que más están y trabajan con el equipo.

Concluimos, Lorenzo, un hombre carismático que va con la cabeza muy alta a donde quiera que vaya. la verdad es su mejor aval.

Pedro Luis Arias.

Presidente: Adolfo Gil.
 Secretario: Eduardo Doblado.
 Entrenador: Lorenzo Sanchez.
 Ayudante: Ramón Amado.
 Preparador Físico: Rafael Jerez.
 Plantilla: Angel Pantoja
 Juan Manuel Pérez
 Jesús Martín Martín
 Jesús Horcajuelo
 José Guerrero
 Andrés Casero.
 Miguel Angel Gasco
 Javier Didí
 Enrique González
 Juan Antonio López.

Otorgados los premios en la III gala del deporte

La Tercera Gala del Deporte ya tiene a sus afortunados ganadores.

El Jurado, representativo del deporte en nuestra ciudad, constituido a tal efecto, otorgó los definitivos premios que serán entregados en acto festivo que congregará al cuerpo deportivo de Getafe, en el mes de Diciembre.

Los premios y los afortunados son los siguientes:

- 1.- Premio al Deportista Español Masculino más destacado de la temporada: Jorge Martínez Aspar.
 - 2.- Premio a la Deportista Española Femenina más destacada de la temporada: Maite Zuñiga.
 - 3.- Premio al Deportista Getafense Masculino Absoluto más destacado de la temporada: Juan Carlos Paul.
 - 4.- Premio a la Deportista Getafense Femenina Absoluta más destacada de la temporada: Victoria Velasco.
 - 5.- Premio al Joven Valor Masculino (menor de 21 años) más destacado de la temporada: José Manuel Arcos Gil (Atletismo Getafe).
 - 6.- Premio a la Joven Valor Femenina (menor de 21 años) más destacada de la temporada: Noelia Muñoz (Satafi)
 - 7.- Premio a la más brillante Campaña Deportiva en un Club o Equipo de Getafe de Categorías Senior/Absoluta en la Temporada 87/88: Tintoretto.
 - 8.- Premio a la más brillante Campaña Deportiva de un Club o Equipo de Getafe de Categorías Menores en la Temporada 87/88: Deportes Alfonso.
 - 9.- Premio a la Entidad, Coordinadora o Colectivo del Movimiento Deportivo más significada por la Proyección del Deporte en éste Municipio: Getafe Sport.
 - 10.- Premio a la Trayectoria de la Persona más significada en la Promoción del Deporte en éste Municipio: Ramón Fuentes (Getafense Laguna).
 - 11.- Premio a aquella Institución, Entidad, Empresa o Federación, significada por su apoyo al movimiento deportivo getafense: Comercial de Pescados.
- Premio Especial Fundación Pública de Deportes: Pascual Maragall.

Pedro Luis Arias.

Pliense siempre en su seguridad

auto
escuela

ABRIL

Le garantiza una enseñanza segura con los mejores medios que puede encontrar a su alcance.

C/ Magdalena, 17. GETAFE. Teléfono: 681 14 99

C/ Alcalde López Casero, 7. MADRID. Teléfono: 404 37 85

TALLERES PIBAB

- MECANIZACION DE PIEZAS
- ALTA PRECISION

POLIGONO SAN MARCOS ● GETAFE

APROVECHE LA FINANCIACION DEL AÑO. ABRIMOS SABADOS Y DOMINGOS

Ahora, en su Concesionario Ford, estamos dispuestos a todo.

Le ofrecemos la financiación del año. Un 3,9% de recargo anual por aplazamiento, cifra sin competencia.

Y para que usted tenga

**HASTA
FIN DE MES.**

cuanto antes todo un Ford, abrimos sábados y domingos. Venga a vernos.

Tenemos toda la gama Fiesta, Escort y Orion del '89. Al 3,9%. Sólo hasta fin de mes.



MUNDOMOTOR, S.A.

Carretera de Toledo, km. 11,600
GETAFE (Madrid)

Tel. 696 36 15



GENERALOGIA Y HERALDICA

Con este artículo da comienzo en la páginas de GETAFE EXPRES esta rama de historia que nos revela las armas de muchas familias de nobles y caballeros, su escudo, su origen, etc. La próxima semana expondremos el árbol genealógico de los reyes de España. Así pues amigos lectores en lo sucesivo quizás veais reflejado en los próximos números el hecho sucesorio de vuestro linaje. Si por el contrario vuestro apellido no aparece os pido paciencia. Quizás al próximo número tengais más fortuna.

Piense usted amigo lector que el tema de la genealogía es muy complejo, habiendo infinidad de apellidos que no están reflejados en los libros de hidalguía. Para que se hagan una ligera idea, les diré que en la Biblioteca Nacional existe un diccionario de apellidos escrito por AyA, García Carraffa. Diccionario que se aproxima a los cien volúmenes, estando aún sin terminar, faltándole por consiguiente infinidad de apellidos que en su día no pudieron ser localizados por los autores. Quizás por no encontrarse entre los condes, marqueses, capitanes... Amigos, siempre en la vida fue así. Es pena y no pequeña tener que admitir que en nuestra historia siempre quedó constancia del pudiente, quedando relegado y en el olvido el más débil. ■

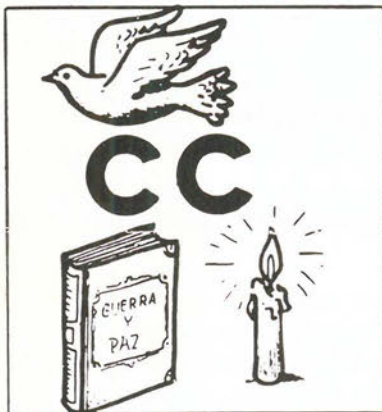

—¿Como está de la vista?

Marcial Donado

SOLUCIÓN AL CRUCIGRAMA.

Horizontales : 1. Palas.—2. Parejas—3. Correos.—4. Discernimos—5. Alees. Amarro.—6. NL Lempa.IL.—7. Deba. Cito—8. Iré. Cal. Nen.— 9. Obradores.—10. Auroras.—11. Tesos.

Verticales: 1. Dandi.—2. Cillero 3. Pose. Beba. 4. Parcela. Rut 5. Arrese. Care. 6. Leer Meados 7. AjonaP. Loro. 8. sasimac. Ras 9. Soma. Inés. 10. Sorités 11. Solón.

CRUCIGRAMA BLANCO

| | | | | | | | | | | |
|----|---|---|---|---|---|---|---|---|---|----|
| | 1 | 2 | 3 | 4 | 5 | 6 | 7 | 8 | 9 | 10 |
| 1 | | | | | | | | | | |
| 2 | | | | | | | | | | |
| 3 | | | | | | | | | | |
| 4 | | | | | | | | | | |
| 5 | | | | | | | | | | |
| 6 | | | | | | | | | | |
| 7 | | | | | | | | | | |
| 8 | | | | | | | | | | |
| 9 | | | | | | | | | | |
| 10 | | | | | | | | | | |

Número 270. Al resolverlo poner los catorce (14) cuadros en negro que contiene

HORIZONTALES: 1. Dícese de ciertos minerales sonoros cuando se les hiere con un cuerpo duro.—2. Vano, futil. Igualdad de superficie de nivel en las cosas.—3. Letras de tila. Mamíferos roedores.—4. Dícese de la voz de acentuación aguda, en femenino. Infusión.—5. Consonante. Pegajosos, glutinosos.—6. Ciudad de Italia en la provincia de Perusa. Símbolo del hidrógeno. Vocal. Consonante.—7. Sustancia espesa que forma una capa sobre la leche. Ligué. Punto cardinal.—8. Magnetizáramos.—9. Vocal. Manchado de tabaco.—10. Agraviada, lastimada. Repetición de un sonido, en plural.

VERTICALES: 1. Superabundancia de hojas en un vegetal.—2. Onice. Al revés, conjunción adversativa. Cifra romana.—3. De nacimiento.—4. Al revés, negación. Bebida medicinal resultante de cocer ligeramente hierbas y otros ingredientes en agua, plural.—5. Una de las islas del mar Egeo. Tejido grosero de lana que se usa para mantas.—6. Uno. Latitud.—7. Consonante. En la religión o secta del taoísmo, lo absoluto. Toma principio una cosa.—8. Pecado capital. Al revés, tomabas alimento.—9. Puro, honesto. Plantigrado.—10. Símbolo del osmio. Densos, condensados.

CLINICA DENTAL

- ORTODONCIA
- ENDODONCIA
- CIRUGIA ORAL
- ODONTOPEDIATRIA
- ODONTOLOGIA GENERAL
- LIMPIEZA POR ULTRASONIDO
- OBTURACIONES (EMPASTES)
- TRATAMIENTOS DE PREVENCIÓN
- PROTESIS FIJAS Y REMOVIBLES

Consulta diaria mañana y tarde previa petición de hora

PRESUPUESTOS GRATUITOS

C/. Perales, 2 Local

Tel. 696 75 32

GETAFE (Madrid)

Orozco y Palacios Acto I

"El teatro es un arte maravilloso que es vida y es muerte, donde se sufre mil vidas y se muere mil muertes".

El hombre vive y muere representando su propio papel en la historia. Se trata de rodearse de un espectro de nada y todo tiene que ver con uno mismo. Hablar de Antonio Orozco y José Palacios es hablar de teatro. Les pedimos la historia de sus vidas y nos contaron una historia dedicada a la que es, sin duda, la más vital de las artes.



Antonio y José son amigos desde los doce años. Desde entonces y hasta ahora, esa amistad les ha guiado por el mismo camino. No es el de la gloria, pero sí el de una labor suficientemente reconocida.

Comenzamos haciendo teatro, como ellos dicen, "donde nos dejaban". Siguieron el método de la Escuela durante tres años e inmediatamente después se adentraron en el mundo de teatro profesional, al lado de primeras figuras de la escena española en esos momentos. Gente y papeles importantes.

Pero decidieron dejarlo y hacer teatro por su cuenta. Taormina se creó hace ahora quince años y es, hoy por hoy, el grupo más reconocido de Getafe.

El tiempo y la experiencia les ha dado a sus creadores el poder de criticar e intentar hacer teatro todo lo mejor que saben. Pero ello no basta. En Getafe "el teatro está flojo". Y no es una frase más; es una realidad palpable. Una

educación previa que no existe y unas gentes que asisten a las representaciones únicamente para pasar el rato y divertirse, lo confirman. El teatro es mucho más que sentarse en una butaca de cara al escenario para ver pasar a una serie de personajes ajenos a nosotros. Es una forma más de cultura y aprendizaje.

Por otro lado, como ocurre con todo, "la gente se deja llevar por la mayoría". Y si una cartelera suena a éxito, esa mayoría llena la sala. Así ocurre con infinidad de títulos y de obras que no son del todo elogiados.

Taormina sigue en su sitio a base de intercalar comedias y obras divertidas— que atraen al espectador— con dramas y obras serias que gustan al actor. Las subvenciones no existen. Sí algunas ayudas, como la de la Casa de la Cultura, que les deja el local, alguna que otra colaboración con la Caja de Ahorros y, muy esporádicamente, con el Ayuntamiento, que "tiene algunos

detalles", con ellos.

Este año quieren celebrar el XV Aniversario de la creación del grupo pero "no hay dinero para conmemorarlo". Lo que sí hay es un estreno para él dentro de poco que puede dar muchos aplausos. Esto es, "La última luna menguante" de William Hoffman.

Antonio y José llevan a cabo otras actividades fuera del teatro, pero le dedican día a día todo el tiempo del que disponen. Comparten con él la afición por la fotografía, la ópera y la música clásica, sin dejar atrás su pasión por el mundo árabe y los viajes: Londres, París, Marruecos. . .

Para ellos, el actor nace y el mejor método de estudio es su propia vida. Un actor es 50% de técnica y 50% de vivencias. El actor es el teatro y el teatro es la vida misma.

¿Qué es más difícil, vivir o morir?. Sencillamente, sobrevivir.

Manuela Ortiz.