

GETAFE EXPRES

Directora: Mar Luna Villacañas

Número 8 - 10 de Noviembre 1988 25 ptas.

Semanario Informativo

Técnicos parisinos de élite estudian Getafe **GETAFE en la vanguardia urbanística europea**

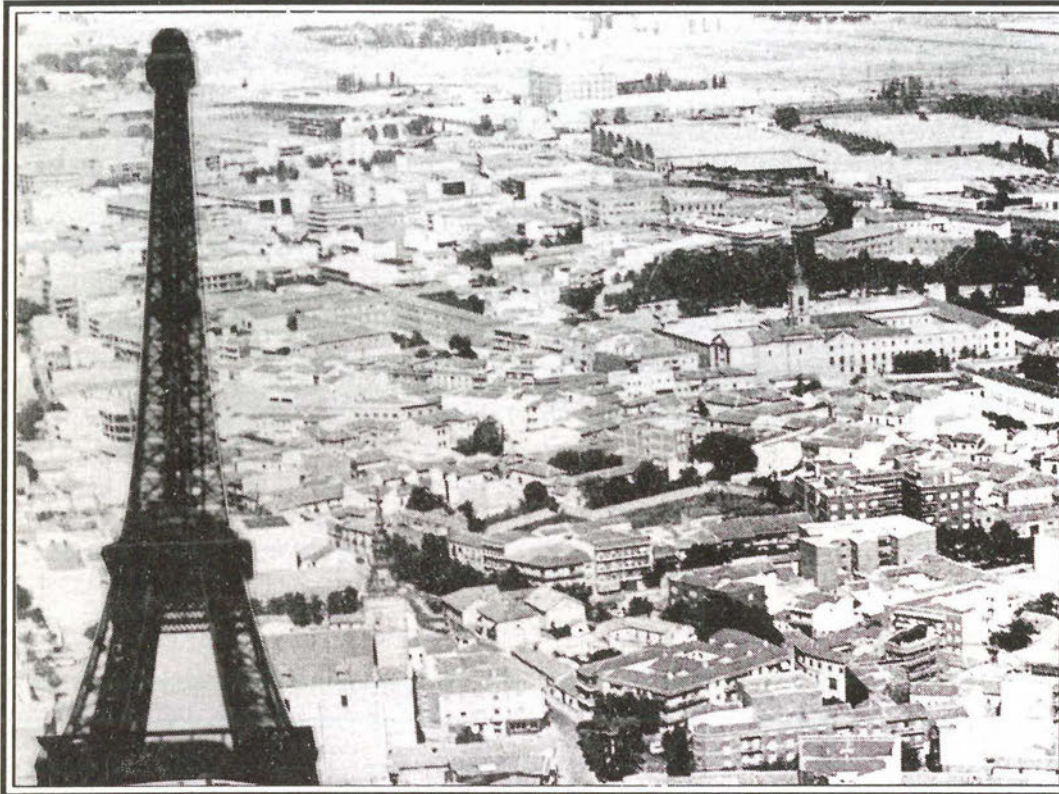

Un grupo compuesto por urbanistas, arquitectos e ingenieros de nacionalidad francesa visitará Getafe, a mediados del mes de Noviembre, con la finalidad de conocer "In situ" el desarrollo de los proyectos que se van a realizar en Getafe a corto y medio plazo

Estos, entre otros muchos proyectos, pueden servir de carta de presentación al pujante interés de Getafe por promoverse como cabeza del importante núcleo demográfico existente al Sur de Madrid.



A.PA.NI.D. Otro mundo

Visita al mundo interior de las instalaciones de esta asociación en nuestra localidad.

Sus luchas y sus problemas, y también su gran esperanza, poder ayudar a cientos de personas que en ocasiones se enfrentan a la incomprensión de los demás.

ESTA SEMANA

Centro para adolescentes con problemas.
Página.....5

Plan de Toxicomanía para Getafe.
Página.....6

Declaración de zona en declive para Getafe.
Página.....11

CULTURA:
M^a Jesús Rojo
Página.....17

DEPORTES:Equipo de ajedrez.
Página.....18

DEPORTES: Vicente Antón Pastrana.
Página.....20

Curiosidades, de viaje con Getafe Expres.
Página.....23



**EUGENIO
ESCOBAR:**
Eurocor S.A.

Allende nuestras fronteras

A mediados de éste mes, una comisión de urbanistas parisinos visitará Getafe, con la finalidad de conocer, "in situ", los ambiciosos e innovadores proyectos que están en marcha en nuestra localidad.

La noticia a que hacemos referencia tiene una trascendencia que se nos está escapando a los vecinos de Getafe. Esto es, la importancia de ciertas realizaciones, que vienen a llamar la atención de expertos extranjeros, y que, sin embargo, desde la proximidad que tenemos los getafenses, perdemos la visión del alcance de muchas de aquellas cosas que se pretenden desarrollar en nuestro pueblo y no valoramos adecuadamente la magnitud de ciertos proyectos.

Esto ocurre, no ya sólo en la calle, donde el hecho de que Getafe se convierta en Ciudad Universitaria, es algo que se asume con la indiferencia propia de aquel que ya lo tiene todo, sino también desde las manifestaciones de los diversos grupos políticos, que, para asuntos que a todos benefician, no son capaces de extrapolar sus pequeñas



miserias y unirse para conseguir el interés general, (sí, si es el personal).

Debemos ser conscientes de la situación geopolítica que ocupa Getafe dentro de la Comunidad de Madrid, y, tanto los vecinos, como las asociaciones, los políticos, los sindicatos y los empresarios atender a una causa común, que no es otra que la elevación de la calidad de vida, que a todos afecta. Con lo anterior lo que se quiere decir, no es que des-

aparezca la discrepancia o la crítica, sino que ésta se potencie dentro de los cauces que puedan beneficiar a Getafe como tal, puesto que, cuanto mejor infraestructura haya, mayores posibilidades de creación de empresas y como consecuencia, de empleo. A mejor educación, la promoción de los jóvenes a puestos más cualificados.

La cuestión en definitiva, es que no debemos perder de

vista la gestión municipal, porque depende de ella, en gran medida, que ciertos proyectos se acometan, y de esas realizaciones pueden producirse mejoras que a todos deben afectar y retornando la noticia que ha dado pie a estas líneas, no estaría de más, meditar ¿por qué cualificados expertos de allende nuestras fronteras han elegido Getafe como punto de referencia urbanístico?, con todo lo que ello conlleva.

GETAFE EXPRES GRUPO TRIANGULO S.A.

Directora:

MAR LUNA VILLACAÑAS

Redactores:

Víctor Manuel Muñoz

Miriam de las Heras

Manuela Ortiz

Soledad Gallana

José Luis Toribio

Marcial Donado

Andrés Díez

José Antonio Jiménez

Pedro Luis Arias

Ana María Salamanca

Fotógrafos:

Pablo Cabellos del Sol

Redacción, Publicidad y Administración:

C/ Cuestas Bajas 11 1

28901 Getafe 28904

MADRID

Teléfono: 682 58 64

Depósito Legal:

M. 41.151-1987

IMPRESA - ENCUADERNACION



Juguetes,
Material de oficina

Lartiga, 2
Teléfono: 681 48 90

28901 GETAFE (Madrid)

VISTO PARA SENTENCIA

Oídas las declaraciones prestadas por los testigos llamados por el ministerio fiscal, para acusar a los encartados, este tribunal solicita la pena capital para algunos bares y cafeterías de la **Muy Noble y Leal Capital de la Cultura** (antes llamada Getafe) por el delito de traición. En efecto, dichas cafeterías han traicionada a esa bonita y típica costumbre española de servir una "tapita" con la caña de cerveza o de vino, para "abrir boca". Y si no fuésemos habituales de dichos establecimientos, no efectuaríamos esta acusación; pero nos consta que lo hacían anteriormente y ahora han de dejar de hacerlo. Y no creemos que sea porque las bebidas hayan subido; ¡vamos, sí han subido, pero ya lo paga suficientemente el consumi-

dor!. Porque no me digan ustedes que no es pagar, el abonar **cien pesetas por una tónica**. ¿Estos no son precios de un pueblo sino de una capital! Por eso, nuestra condena. Que si el orden de los factores no altera el producto, **esto es una pena capital, sino una Capital de Pena**.

La acusación solicita igualmente, diez años de trabajos forzados para el culpable o culpables del anonimato casi total en que se halla sumido ese prestigioso coro de voces que nació humildemente en un local de la calle del Padre Felipe Estevez y ahora tiene su sede en el **Conservatorio** de esta localidad. Hemos tenido ocasión de escuchar una grabación y pese a que ésta no era ni de mediana cali-

dad, lo que sí nos sorprendió fue la elevada calidad de este Coro, la armónica conjunción de sus voces y la belleza de los temas interpretados. Creemos que este desconocimiento por parte del gran público no hace justicia a ese Coro. Y como en cosas de Cultura, el culpable en este caso es el concejal señor Caño. Así la responsabilidad irá compartida **"del Coro al Caño y del Caño al Coro"**.

Vistos los alegatos manifestado por los interesados, venimos a condenar a la máxima pena a los **conductores de la línea de Getafe-Séctor Tres** que, según los usuarios, desatiende el servicio, insultan sin la menos delicadeza a las señoras que se atreven a protestar por las deficien-

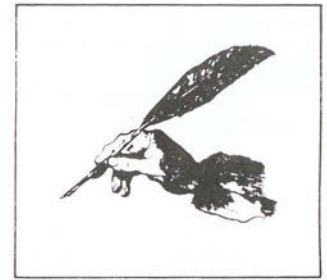

cias y faltas de atención, y hasta han llegado a parar en lugares no señalados para echar con cajas destempladas y groserías de todo tipo a una señora que le había acusado de ir a una velocidad excesiva por una zona limitada a 30 km/h. ¡Así como suena!. Abrió la puerta y le dijo a la señora que no arrancaba hasta que no se fuera a tomar... no sé qué! Pues mire, aquí falla el viejo refrán de que **"educación y buenos modales abren puertas principales"**.

Víctor Manuel Muñoz

SUFRIDOS PEATONES

Desde un tiempo a ésta parte, venimos observando los sufridos ciudadanos la falta de atención que las autoridades municipales, le prestan a los innumerables problemas que estamos padeciendo.

Sería un largo etcétera a enumerar, pero hoy quiero denunciar en primer lugar, el caos circulatorio en la zona de la Plaza del General Palacio; hay que tener en cuenta que es uno de los enclaves, más importantes y por supuesto, más peligrosos, toda vez que en las horas de salida de los colegios, no aparece ni un solo agente municipal,

cuando verdaderamente tendría que haber uno permanente que regule el tráfico a pesar de los semáforos establecidos; por otra parte, hay un contenedor de cristales situado en la misma entrada del paso de cebra, correspondiente a la acera del Banco Español de Crédito que entorpece de manera terrible el paso de peatones, especialmente señoras con sus cochecitos de bebés, así como a niños y personas mayores. También quiero hacer resaltar que la limpieza en este sector, brilla por su ausencia.

Está en mi ánimo, llamar la

atención a quién corresponda, de la junta municipal para que, de una vez para

siempre, ponga el debido remedio a todo lo que anteriormente expongo.

Andrés Díez Fernández.



En la zona Sur

SU HIPER

Muy cerca de Vd.

Abierto
de Lunes a Sábado,
de 10 a 22 horas.
Parking.

HIPERMERCADO
ALCAMPO
Fulminamos los precios.

GETAFE 3
Centro Comercial
Sector III

Un lugar para jóvenes con problemas familiares de edades comprendidas entre los 14 y 18 años fue inaugurado el pasado 2 de Noviembre por la Consejería de Integración Social de la Comunidad Autónoma de Madrid, Elena Vázquez y por el Alcalde de nuestra localidad, Pedro Castro.

El centro se encuentra dentro del programa de "Marco de Atención a la Familia, Infancia y Adolescencia de Getafe", que tratará de facilitar ayuda a los muchachos con problemas familiares que les han producido o les pueden causar desajustes personales y conductas sociales que necesitan de un apoyo externo y que se fundamentan en la separación total o parcial de su familia.

Los objetivos primordiales que se ha marcado este nuevo centro son los siguientes:

- Ofrecer a los adolescentes en situación de riesgo, por carencias familiares, el apoyo y los recursos necesarios para que puedan adquirir autonomía personal y social.

- Posibilitar la inserción o reinserción de los adolescentes acogidos en los recursos nor-

Financiado por la C.A.M. Centro para adolescentes con problemas



malizados de la Comunidad.

- Ofrecer un espacio adecuado para la cobertura de las necesidades físicas afectivas y psicológicas de los adolescentes acogidos.

El tiempo que podrán permanecer los jóvenes podrá oscilar entre 15 días y 4 años, dependiendo de la situación de cada uno.

El Centro ha dispuesto no atender a aquellos menores que estén iniciados en la delincuencia, pues necesitarían la atención de otros

Organismos de Reforma.

El local inaugurado se encuentra en el Parque del Sector III, ubicado en una gran parcela de 5929 metros cuadrados, para disponer de espacio suficiente para talleres y huerta. Es un edificio de una sola planta, con unas características internas que posibilitan una convivencia cordial y un ambiente familiar.

Este centro ha sido financiado por la Comunidad Autónoma de Madrid y el Ayuntamiento, suponiendo una inversión aproximada-

mente de 42.000.000 de pesetas.

El "Programa Marco de Atención a la Familia, Infancia y Adolescencia de Getafe", cuenta también con la creación de un centro de Acogida a la Infancia (ya en construcción) y un Equipo de Apoyo. Todo ello con un presupuesto total de 110.606.000 de ptas. financiado por el Ministerio de Bienestar Social, la Comunidad Autónoma de Madrid y el Ayuntamiento de nuestra localidad.

Miriam de las Heras

R
papelería rodríguez

- SUMINISTROS A OFICINAS - DESTRUCTORA
- OBJETOS DE ESCRITORIO - ENCUADERNADORAS
- MATERIAL DE DIBUJO - IMPRESOS
TECNICO

San José 24

Teléfonos 695 38 69 - 682 67 86

GETAFE (Madrid)

J. PEREIRA, S.L.

PINTURAS Y ARTICULOS INDUSTRIALES

SAN JOSE, 24
TEL: 695 52 14

GETAFE

Aprobado el Plan Local de Toxicomanía

Distintos puntos fueron los que se tocaron en el Pleno que se celebró el pasado jueves en el Ayuntamiento de nuestra localidad, una Casa Consistorial con goteras a causa del mal estado del edificio.

Destacar que se aprobó la moción presentada por el portavoz del grupo aliado Carmelo Esteban solicitando que nuestra zona sea declarada área industrial en declive. Un tema que parece haber quedado zanjado con la decisión de Carlos Solchaga.

En la misma sesión el concejal de educación Rafael Caño se comprometió a estudiar las subvenciones para los alumnos de bachillerato afectados por los desplazamientos entre su centro de estudio y su residencia. Hasta ahora sólo se costeaban los gastos de los estudiantes de turno de tarde. Así contestaba Rafael Caño a la moción presentada por I.U. Además manifestó que se mantendrían las becas de transporte escolar para las familias más necesitadas.

De forma unánime la corporación también aprobó la petición de ayuda a la Comunidad de Madrid para



En el Pleno también se trató de la gratuidad del transporte escolar

construir un nuevo Ayuntamiento, pues el actual se encuentra en condiciones calamitosas, incluso momentos después y a causa de una tormenta nocturna se produjeron diversos goteras que causaron la hilaridad de las personas que se encontraban en el Salón.

También quedó aprobado en convenio colectivo que han alcanzado para los próximos cuatro años los trabajadores laborales y funcionarios del Ayuntamiento

Getafense, con los votos afirmativos de los grupos de A.P. C.D.S. y PSOE. Izquierda Unida estaba en contra argumentando que aunque estaban a favor del convenio firmado, no estaban conformes con el estudio de valoración.

Asimismo, comentar que fue retirada la propuesta del Concejal de Personal que hacía referencia a las equiparaciones de sueldos entre concejales y alcalde.

I.U. presentó otra moción para conseguir la declaración de Getafe como municipio no nuclearizado, incluyendo propuestas como la prohibición de paso a cualquier transporte de combustibles o residuos nucleares, entre otras. Este tema pasó al Consejo Sectorial del medio ambiente para un nuevo debate. Al respecto el portavoz socialista del Ayuntamiento Getafense, José Luis Rivas manifestó que si se aprobaban propuestas como estas no se podría abrir el hospital previsto para nuestra localidad.

También fue aprobado por todos los grupos el plan local de Toxicomanías que han realizado los técnicos responsables de los servicios sociales municipales, la delegada de éste área Carmen García Rojas, explicó, que este plan puesto en marcha hace unos dos meses enmarca en sus objetivos tres aspectos fundamentales: la prevención el tratamiento y la reinserción.

Cada uno de los cuales, con sus ajustes y con la ayuda de los sistemas sociales para que el individuo vuelva a reintegrarse en el mundo laboral.

Miriam de las Heras.



taberna andaluza EL ROCIO

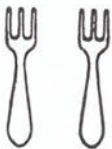

RESTAURANTE

C/. Madrid, 63
Tel. 695 93 84
GETAFE (Madrid)

Un grupo compuesto por urbanistas, arquitectos e ingenieros de nacionalidad francesa visitará Getafe, a mediados del mes de Noviembre, con la finalidad de **conocer "in situ" el desarrollo de los proyectos que se van a realizar en Getafe a corto y medio plazo.**

Esta comisión de expertos la componen un cuerpo de élite del funcionariado francés que se viene a denominar Urbanistas del Estado, dándose la circunstancia de que los que nos van a visitar pertenecen a la ciudad de París, que puede considerarse **el paradigma urbanístico de la vanguardia internacional.**

Esta comisión pretende conocer más de cerca, los estudios y proyectos que se están realizando en España, habiendo elegido para ello visitar tres ciudades, que, de algún modo, representan el exponente máximo del urbanismo español.

Lo que a nosotros nos parece sumamente atractivo es que **junto a Madrid y Barcelona se haya elegido a Getafe**, ya que ello da una dimensión exterior a nuestra ciudad, por la atención que se presta en el extranjero a lo que aquí se hace. Y esa atención supone que lo que se realiza tiene una ori-

Visitarán también Barcelona y Madrid Urbanistas parisinos en Getafe

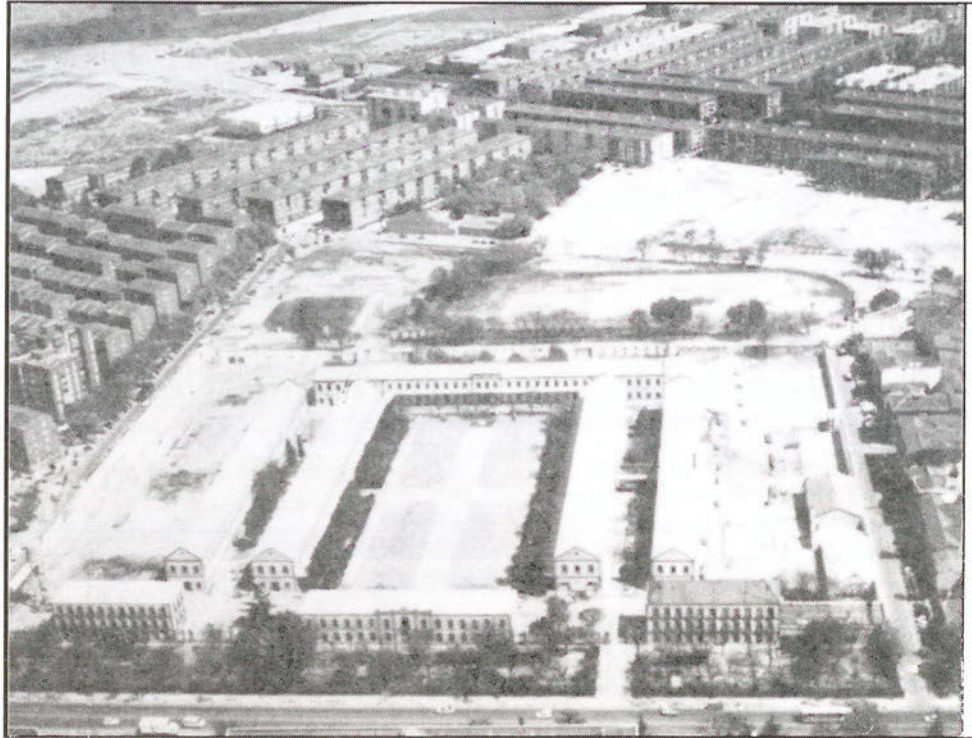

Nuestra localidad será punto de atención francés por unos días

ginalidad que ha trascendido nuestras fronteras; cuando en Getafe es posible, que algunos vecinos no conozcan los hechos que mueven a estos expertos **franceses a venir a Getafe.** Proyectos, que por enumerar alguno, han merecido el interés de estos urbanistas, son los siguientes:

- **Conversión del Cuartel de Artillería Elorza en Campus Universitario.**
- **Conversión del Aeródromo Militar en Aeropuerto Internacional.**
- **Construcción de un Teatro con capacidad para ochocientas personas en la antigua fábrica de harina.**

Esos, entre otros muchos proyectos, pueden servir de carta de presentación al pujante interés de Getafe por promoverse como cabeza del importante núcleo demográfico existente al Sur de la Capital del Estado.

GETAFE EXPRES

NISSAN EBRO

**SAN MARCOS
MOTOR S.A.**

Polig. Ind. SAN MARCOS
Calle E - Parcelas B. 5 y 7

Tel: 682 42 62
GETAFE-



MENFIS PUB

MUSICA EN DIRECTO



VUELVE A TU CASA A TOMAR
UNA COPA

C/. Arboleda, 22 • Teléf. 682 55 29 • GETAFE (Madrid)

A.PA.NI.D.

OTRO MUNDO

La educación especial es ciertamente la gran desconocida dentro de nuestra sociedad, quizás precisamente porque es especial, o porque muchos siguen pensando en los deficientes con desprecio, miedo o vergüenza. Este es el momento adecuado para conocerlos un poco mejor y entender la labor que desempeñan las personas que trabajan con ellos.

Aún hoy, en pleno siglo de la informática y de los viajes espaciales, no hemos comprendido todo. Sigue existiendo el tabú, el odio y la incompreensión del hombre para con sus semejantes. En España se sigue ocultando a los deficientes, negando incluso su condición de ser humano. A veces encadenados o encerrados de por vida en sus propias casas, desconocidos para sus propios padres, privados de asistencia, de educación. . . A.PA.NI.D. se creó para acabar con éste tipo de actitudes y acciones.

Hace veinte años ya que un grupo de padres de deficientes decidieron que era el momento de reclamar los derechos de sus hijos a una atención y educación apropiada. Decidieron entonces crear la Asociación de Padres de Niños Deficientes. Había que movilizar a todos los implicados. Pablo Sacristán fué uno de los fundadores de la Asociación y todavía recuerda que "había que ir casa por casa con tu propio hijo en brazos para que los padres se dieran cuenta de que compartías su problema". Comenzaron su trabajo en una casa de la calle Perdíz, pero la demanda aumenta-

El centro se creó para solucionar un problema que cada día era mucho más grave en nuestra localidad

ba, cada día llegaban más niños y el piso se quedó pequeño. Consiguieron mediante su insistencia un bajo en la actual plaza de Jiménez Díaz, que tuvo que ser ampliado posteriormente. El padre de uno de los niños a los que atendían cedió un terreno en el Prado de

Acedinos, y gracias a donaciones, créditos y mucho empeño, comenzaron a construir el que sería el Hogar 2.

Todos los problemas y todas las edades

A.PA.NI.D. atiende a todo tipo de deficiencias, y sus dos hogares recogen desde niños hasta ancianos. El Centro de Estimulación Precoz, dirigido por M^a Angeles, atiende a niños hasta los cinco años. Los más pequeños aprenden allí lo elemental, y se les atiende



Tan sólo se pretende buscar un lugar donde puedan vivir estos niños

tanto desde el punto de vista físico como del educacional.

Algunos de los niños acuden a colegios normales, aunque se encuentran con el problema de tener que acudir a la fisioterapia. La preocupación por cada caso es personal, y se atiende a cada niño de forma individual y en grupos reducidos.

Si se cree que el niño no puede ser insertado en las escuelas, entonces es trasladado al Hogar 2, en el Prado de Acedinos. Allí se tratan todo tipo de deficiencias físicas o psíquicas.

Existen salas dedicadas a la terapia ocupacional, despachos de logopedia, cocina, comedor, aseos, clases...

Los niños juegan y aprenden con una especial dedicación por parte de los profesores, auxiliares, ayudantes... Allí empiezan a realizar tareas de ayuda por las que reciben un sueldo.

Trabajan en talleres para conseguir dinero para sus gastos. Aprenden desde las cosas más elementales, como a controlar sus esfínteres, la costura, cocina etc.

Algunos de estos niños, al carecer de padres o ser rechazados por estos, han encontrado en las residencias un **lugar donde vivir**. **Andrés**, otro de los dedicados a la labor de A.PA.NI.D, nos enseñó los edificios, con su cocina, aseos y dormitorios. **"Lo ideal sería que cada uno tuviera el suyo, pero no es posible por el número de residentes"**.

La otra residencia acoge a deficientes de mayor edad, que también desempeñan sus trabajos en los talleres. Quizás la parte más impre-



El centro situado en nuestra localidad atiende todo tipo de necesidades

- EN ESPAÑA SE SIGUE OCULTANDO A LOS DEFICIENTES SIN RAZÓN ALGUNA.
- MUCHAS VECES ES PEOR PELEAR CON LOS PADRES QUE CON LOS HIJOS.

sionante sea el edificio dedicado a deficientes profundos. Algunos de ellos en estado vegetativo, todos en sillas de ruedas. Ninguno puede hacer nada por sí mismo. Condenados a una existencia de la que no son conscientes.

Manteniendo su independencia, ésta Asociación recibe ayudas de la Comunidad Autónoma y del Ministerio para su colegio y el resto de las actividades. Una queja de **Carmen**, directora del Hogar 2 se refiere a lo desacertado que es juzgar por igual a todos los centros, concediendo las mismas ayudas sin tener en cuenta las distintas necesidades.

Relaciones

Este tipo de educación exi-

ge una mayor colaboración entre padres y especialistas. Los niños deficientes son más sensibles al rechazo de su familia, que puede marcarles y dificultar su posterior aprendizaje.

"Muchas veces es peor pelear con los padres que con los hijos", nos dice M^a Angeles.

Pablo Sacristán se preocupa sobre todo por concienciar a los padres para que sepan como tratar a su hijo, en educarlos para que aprendan a enfrentarse a un problema que no es tal cuando hay tanta gente dispuesta a ayudarles.

Carmen ha visto a familias separadas ante el nacimiento de un hijo deficiente:

"Hay que poner medios para que no ocurra. Esto es con mucho lo peor que

puede pasarle a una familia". El problema es que el niño que resulta afectado y esto impide una relación fluida con sus compañeros y maestros.

El resultado de una niña incomprendida por sus padres

Es triste que la sociedad no quiera aceptar este problema, que la Administración no lo aborde como es debido, pero lo peor de todo es que **Estela**, una mongólica de nueve años, **llevaba ese tiempo escondida en su casa, sin hablar, sin posibilidad de aprender, por unos padres que no saben o no quieren comprender.**

Soledad Galiana.

SOLO HASTA FINAL DE MES
EN LA RED CITROËN

100.000
PESETAS



Ahórrase 100.000 pesetas en la compra de su nuevo Citroën gasolina (90.000 pesetas vehículos industriales gasolina), si lo financia a 2, 3 ó 4 años a través de la Entidad de Financiación de Citroën, con una entrada de sólo el 10%.

Condiciones excepcionales al contado.

Aproveche esta magnífica oportunidad para comprar su nuevo Citroën.



PRECIO TARIFA LLAVE EN MANO AX 11 RE. 973.887 PTAS. PRECIO PROMOCIONAL 873.887 PTAS. PRECIO APLAZADO A 2 AÑOS INCLUIDA ENTRADA 1.058.714 PTAS. OFERTA VALIDA PARA PEDIDOS DE TURISMOS EN STOCK EN PENINSULA Y BALEARES. CONDICIONES ESPECIALES PARA CANARIAS. NO ACUMULABLE A OTRAS OFERTAS PROMOCIONALES.

AUTOMOVILES UCEDA, SA

Ctra. Nac. Madrid-Toledo, Km. 11,450 (margen izquierda). Tel: 682 23 12. Getafe.



Conseguida la declaración de zona sur en declive industrial

Largas horas de reuniones y tramitaciones han pasado los distintos **alcaldes de Getafe, Leganés Parla y Fuenlabrada**. Su pretensión radica en que la zona sur madrileña se declare área industrial en declive. Los acontecimientos seguían su curso a la espera de esa última reunión del Presidente de la Comunidad de Madrid, con el ministro de Economía Carlos Solchaga. Era el paso casi definitivo. Sin embargo el **rechazo en el Senado** a una propuesta del miembro aliancista Eduardo Cortés, vuelve a poner en pie a los alcaldes de la zona Sur.

Ya comentábamos en nuestro número anterior el descontento y el estupor que causó la negativa del Senado, a apoyar la candidatura de la zona sur como área en declive industrial. Este hecho despojaría a dicha área de disfrutar de los **miles de millones que la Comunidad Europea tiene destinado a éste tema**. El senador Eduardo Cortés que por el grupo popular llevaba esta propuesta a la Cámara Alta, argumentaba el elevado índice de desempleo juvenil y el paro que asolan a la mayoría de los pueblos del sur de Madrid.

Al parecer en dicho pleno

hubo una confusión que fue la causante de la desaprobación del grupo socialista. El tema fué discutido atendiendo a la anterior normativa de la Comunidad Económica, cuando éste organismo en el mes de Julio de éste año elaboró una nueva normativa en la que se incluía el requisito de que la zona debe de **poseer un crecimiento vegetativo mayor** al resto de los demás países, es decir, que el elevado número de nacimientos supone a la larga una excesiva demanda de empleos para la oferta.

El Grupo Socialista del Senado, ha razonado su deci-

sión explicando que la persona que debía haber defendido el tema no estuvo presente el día de la votación.

Ante la sucesión de los hechos, los alcaldes de **Getafe, Fuenlabrada y Leganés** se reunieron el pasado Lunes 31 de Octubre con un grupo de senadores socialistas para tratar el error y considerar que la zona sea declarada en declive industrial, avalando que la decisión cuenta con la total aceptación del presidente regional Joaquín Leguina.

El asunto ha quedado zanjado con la solicitud que el ministro de Economía Carlos Solchaga **ha enviado a la C.E.E.** siendo 18 municipios de la Comunidad de Madrid los que se verían beneficiados por la declaración de zona en declive industrial.

Recordar que esto ha sido novedad, ya que la fecha de reunión entre el Presidente de la Comunidad y Solchaga se fijaba para una vez que finalizase el debate de los Presupuestos Generales. Con la decisión de Carlos Solchaga se tienen más esperanzas de que la declaración de área industrial en declive para la zona Sur de Madrid salga adelante.

Miriam de las Heras.

ALTA PRECISION INDUSTRIA MECANICA

aprim, s.l.

FABRICACION DE PIEZAS PARA AUTOMOVILES

Carretera de Toledo, km. 11,800 • Getafe (Madrid) • Teléfono 695 38 58

Cuando se habla de **Eugenio Escobar**, y sobre todo cuando se habla de temas empresariales, se nota la sensación de hallarse frente al hombre honesto de pies a cabeza y que vive y siente esa honestidad, traspasándola a su empresa, a la que se dedica en cuerpo y alma veinticuatro horas al día, y trescientos sesenta y cinco días al año.

Eugenio tiene mucho que contar sobre sus tiempos pasados, y siete años dedicados al negocio de la chapa, acumulan experiencia, calidad y enormes deseos de atención a su clientela.

Getafe no ha sido la primera ubicación de éste empresa, pues, anteriormente estuvo ubicada en Illescas, indicándonos **Eugenio** que la lejanía de los clientes y el alto precio de los transportes, provocaron la puesta en marcha de otra "sucursal" de **Eurocor**, en nuestra localidad.

Eurocor, es una empresa de servicios, cuyo trabajo consiste en **comprar el material, bien a siderurgia o a almacenes mayoritarios**, (bobinas, chapa de distintos tamaños, calidad, etc), elaborando posteriormente un producto, cortando esas bobinas o tableros de chapa a unas medidas o forma-

EUROCOR S.A. a toda vela **EUGENIO ESCOBAR:** Voluntad por encima de todo



Eurocor, S.A: es una empresa dedicada al corte y suministro de chapa que se encuentra situada en el Polígono San Marcos, y que tiene en su haber el ser una de las primeras empresas que se instalaron en éste Polígono que tan fulgurante éxito ha tenido.

tos exigidos por nuestros clientes, que normalmente son talleres auxiliares de distintos sectores (automoción, construcción, cerrajería, calderería, etc.,) o a grandes fábricas.

Eurocor, según nuestros datos, es la única empresa de éste tipo que se encuentra ubicada en al Polígono San Marcos, y nos comenta **Eugenio Escobar**, que **está haciendo gestiones para ampliar su empresa, debido a que su actual situación se ha quedado pequeña ante las perspectivas de trabajo y negocio que desarrollar en la actualidad y en un futuro a corto plazo.**

Eugenio se siente satisfecho cuando nos confiesa íntimamente que se siente "**realizado**", indicándonos que la palabra "**triunfador**" a la que nosotros nos referíamos no le resulta correcta para definir a un hombre sencillo, que como él, tan sólo persiguen el trabajar día a día, contribuyendo con la buena gestión al frente de su empresa al desarrollo y bienestar de **Getafe** y por ende de nuestro país.

El espíritu emprendedor

Piense siempre en su seguridad

auto
escuela

ABRIL

Le garantiza una enseñanza segura con los mejores medios que puede encontrar a su alcance.

C/ Magdalena, 17. GETAFE. Teléfono: 681 14 99

C/ Alcalde López Casero, 7. MADRID. Teléfono: 404 37 85

TALLERES PIBAB

- MECANIZACION DE PIEZAS
- ALTA PRECISION

POLIGONO SAN MARCOS ● GETAFE

Eurocor, amplía no sólo edificios o naves, sino que avanza y se amplía tecnológicamente, presentándonos **Eugenio** su proyecto de compra de maquinaria modernísima, con sistemas de corte laser, guillotinas informatizadas, etc., (que harán de su empresa una de las más modernas y preparadas de su sector en la zona de Madrid).

La situación económica del país le parece buena, a nivel local, él (que forma parte de la Asociación de Empresarios del Polígono San Marcos), nos comenta:

"Los principios en éste Polígono fueron difíciles, pues todo estaba muy reciente y, existían problemas de agua, luz, etc., pero poco a poco esto se va arreglando. Aunque aprovecho ésta ocasión para pedir a nuestra Administración Local, que atienda los medios y elementos que faltan a éste Polígono, desarrollando de una vez el Centro Comercial, pues San Marcos está tomando mucho cuerpo y necesita de una buena imagen. Y aquí todos queremos que esto sea así".

Ana Salamanca Moreno

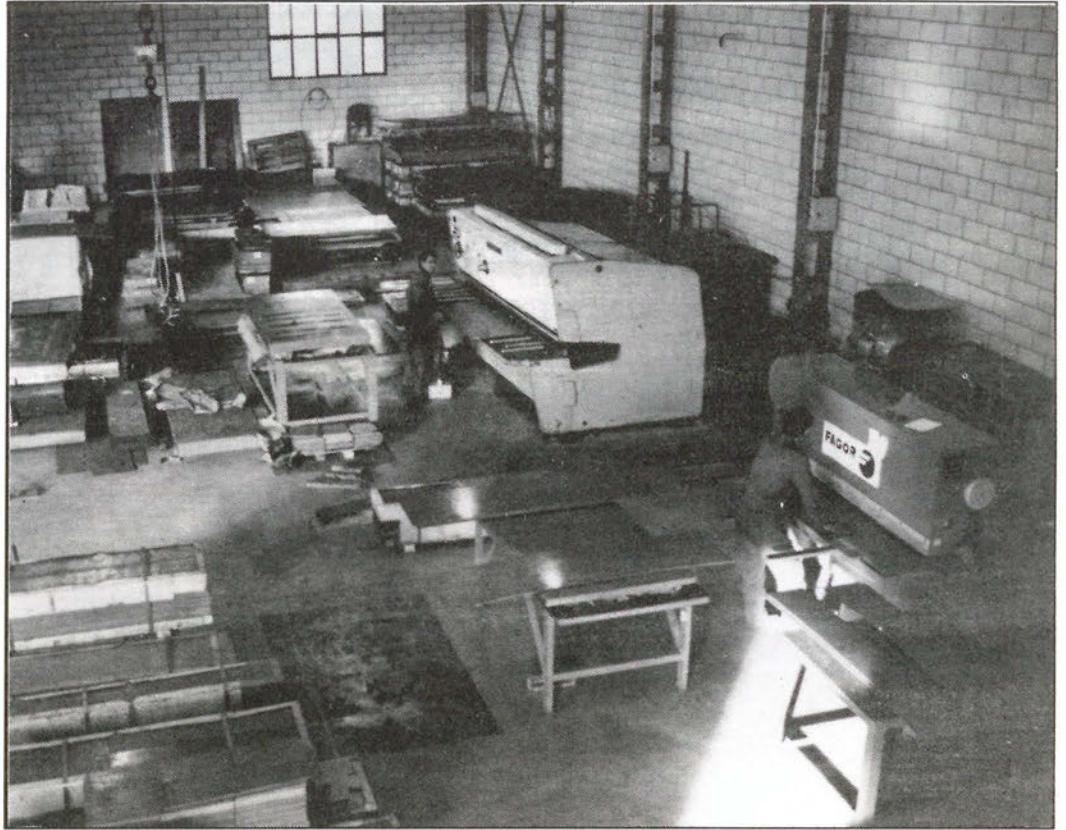

Amplias instalaciones de la empresa EUROCOR S.A. regentada por Eugenio Escobar

Ficha Técnica.

Edad: 48 años.
Años en Getafe: 3 años.
Años en el Negocio: Muchos.

Hobbys: Trabajar, la naturaleza y el fútbol.

¿Qué le diría usted a un joven para estimularle a ser empresario?.

-- Sencillamente, que no se preocupe si llega a serlo o aunque lo sea, porque a lo mejor le va bien.

Barriopedro Hnos., S. A.

CONCESIONARIO



Calle Carpinteros, 26 • Teléf.: 681 82 11 • GETAFE



Recambios
GETAFE

¡¡SOMOS RESPONSABLES!

C/TOLEDO, 38

«LA LABOR Y EL ESFUERZO EMPRESARIAL»

¡25 AÑOS DE SERVICIO NOS AVALAN!

Y NOS VAMOS A ESFORZAR EN MEJORARLO

— 1963 - 1988 —

DEPORTISTAS DEL AUTOMOVILISMO

YA SE ESTA PREPARANDO EL II RALLYE DE TIERRA

"CIUDAD DE GETAFE"

LUGAR: CERRO DE LOS ANGELES

COLABORAN: EXCMO. AYUNTAMIENTO DE GETAFE-ESCUDERIA CLEMENTE

PATROCINA: RECAMBIOS GETAFE-SOLOCHAPA y C.

JUDO
KARATE
KUNG-FU

TAEKWON-DO
KEN-PO-KARATE

Próximamente
FOUL CONTACT
MUSCULACION
PESAS y
AEROBIC

**G
I
M
N
A
S
I
O**

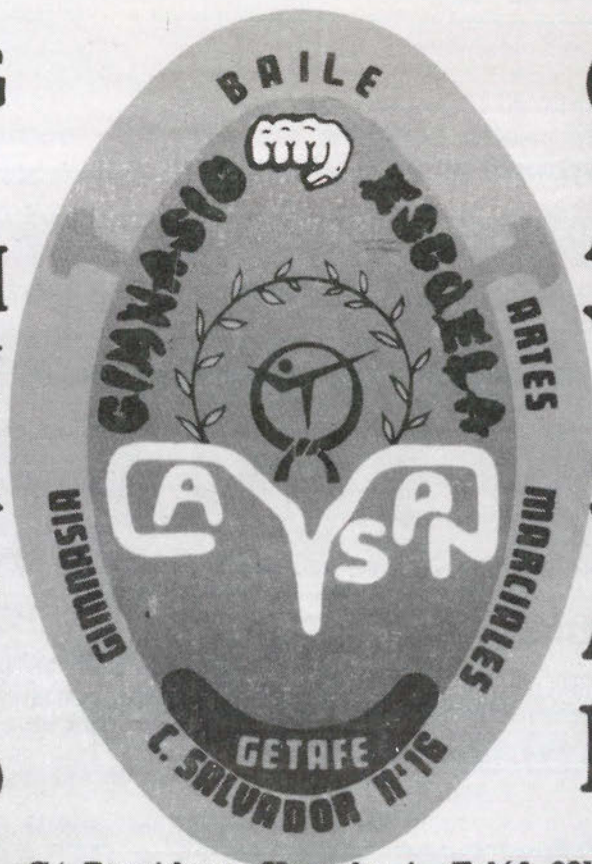

**C
A
Y
S
A
N**

BALLET
SEVILLANAS
GIMNASIA
RITMICA
GIMNASIA DE
MANTENIMIENTO
GIMNASIA
TERCERA EDAD

C/. Salvador, 16 - C/. Presidente Kenedy, 4 - Teléf. 681 98 41 - GETAFE

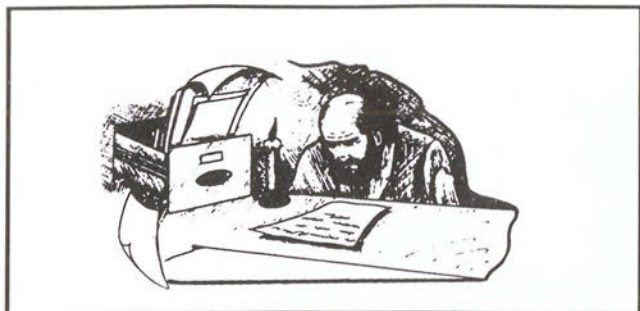

HURGANDO EN LA HISTORIA



Se solicita la Dehesa de Santa Quitería

"Señor Alcalde Presidente del Ayuntamiento de Getafe: Don Alfredo Kindelán, Capitán de Ingenieros, Presidente del Real Aero-Club de España, suplica a Vd. lo siguiente:

Seguramente conocerá el Ayuntamiento de la digna Presidencia de Vd. que el Real Aero-Club de España, única entidad reconocida oficialmente en nuestro país para lo que se refiere a la locomoción aérea organiza en unión del Automovil Club y con el Club de Francia, un concurso de aviación PARIS-MADRID, que deberá celebrarse los días 21 y 25 del actual mes de mayo y con ocasión del mismo concurso queremos celebrar una semana de aviación en los últimos días de mayo ó primeros

de junio, para disputar importantes premios concedidos por S. M. el Rey, Ayuntamiento y Diputación de Madrid, Casinos y otras entidades. Las buenas condiciones que tiene la Dehesa de Santa Quitería, propiedad de esa localidad han hecho pensar al Club de mi presidencia, que sería muy conveniente utilizarla para aérodromo y a este objeto se ha acordado en junta directiva dirigirse a ese Ayuntamiento para rogarle nos conceda la autorización necesaria para poder utilizarla con ese fin, bien entendido que como nuestra Sociedad es puramente deportiva y no persigue más lucro que el fomento de la navegación aérea, la concesión que solicito, no impide la posibilidad de que otras entidades puedan utilizarla

también para sus competiciones y concursos aéreos. No es necesario, esforzarse en demostrar las ventajas inmediatas que para el pueblo ha de reportar la concesión que solicitamos, ya que en plazo de un mes, ha de realizarse en él la primera prueba importante de aviación que en España se celebra y esto representará un movimiento de viajeros importantísi-

mos que redundaría en ganancia material para el pueblo. Gracia que no dudo alcanzar del magnánimo corazón de Vd. cuya vida guarde Dios muchos años.

Madrid 1 de Mayo de 1.911
Alfredo Kindelán."

Marcial Donado

CLINICA DENTAL

- ORTODONCIA
- ENDODONCIA
- CIRUGIA ORAL
- ODONTOPEDIATRIA
- ODONTOLOGIA GENERAL
- LIMPIEZA POR ULTRASONIDO
- OBTURACIONES (EMPASTES)
- TRATAMIENTOS DE PREVENCIÓN
- PROTESIS FIJAS Y REMOVIBLES

Consulta diaria mañana y tarde previa petición de hora
PRESUPUESTOS GRATUITOS

C/. Perales, 2 Local

Tel. 696 75 32

GETAFE (Madrid)

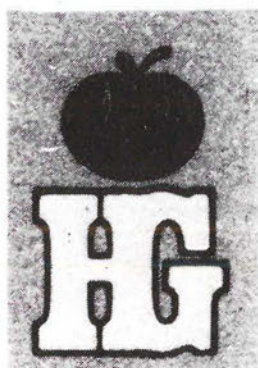

HIPER GETAFE, S.A.

EN EL CORAZON DE GETAFE

Nuestra afición

LA VENTA

Su mejor inversión

COMPRAR EN HIPER GETAFE

COMPRUEBELO USTED MISMO

Aparcamiento gratuito 1.º sótano

Calle Madrid, 117
Teléfonos 695 68 64 - 695 68 95
28903 GETAFE (Madrid)

M^a Jesús Rojo

El arte no ha de pregonarse

Entra en la habitación medio despacio, medio insegura, medio convencida. No sabe muy bien qué hacer, si darse media vuelta o dejar soltar todas las palabras que le llegan a la imaginación.

No es famosa, nunca ha editado un libro, y nunca ha expuesto en ningún sitio, pero su arte va por dentro, por un círculo delimitado de personas e incluso esta página le parecerá un poco sacrilegio.

-¿Has pensado dedicarte profesionalmente a escribir o pintar?

Pienso que el arte no lo tienes que ir pregonando a los cuatro vientos. Prefiero que mis "cosas" las vean o las lean tan sólo las personas que yo deseo.

-¿No te parece eso un tanto egoísta?

No, simplemente es no querer engañar a la gente. Si haces una exposición le puedes poner de título a un cuadro "Soledad sonora" y hacer cuatro rayas. Yo creo que tengo que explicarle por qué he hecho eso, que la



Este no es su cuadro pero resume muy bien su "Príncipe gris"

persona no se sienta perdida ante algo que no entiende.

-Pero eso, ¿no quita espontaneidad?

Sí, pero en mí casi nada es espontáneo.

-¿Cual ha sido tu última obra?

Un óleo y su leyenda...

-El óleo no lo podemos mostrar, ¿nos dejas publicar la leyenda?

Para mí va a suponer como desprenderme de un trozo de mí misma porque lo va a leer la gente para la que no estaba destinada. Pero...

M. Luna

pués, tras un breve respiro, dos miradas y algo más que palabras.

Sí, demasiado hondo para latir en la corteza de la vida, sin embargo fue la primera ilusión, el primer castillo desmoronado.

Un día, como otros, dejaste las ventanas abiertas, la puerta medio entornada. No esperas a nadie, sólo hace calor. Al llegar lo negro se van quemando esos cuentos de blanco intocable. Cuerpos que dan vueltas, girando en el asador. Besos contra besos y manos contra manos. Los príncipes no llevan espada, ni son caballeros con ramilletes, ni siquiera son personas de a pie con palabras en la boca.

Moles de piedra dan sombra a mi casa, rocas que se dilatan cuando el rojo es muy intenso: me cercan. Piedras que voy trayendo a fuerza de sentimiento y me destrozan a golpe de indiferencia. Ayer mientras estaba ocupada en esos menesteres escultóricos, como la entrada sigue entreabierta, pasó aquel caballero azul que siempre lleva las flores en los sueños. La historia de hadas empezó a transformarse en cuerpo. Otra vez labios contra labios: no se trataba del enigma sino del sueño.

M^a Jesús Rojo



MARCAJES GALAN, S.A.

SELLOS DE CAUCHO

ARTICULOS DE MARCAJE PARA LA INDUSTRIA

TINTAS ESPECIALES (Metal, Madera, Indeleble, Secado rápido).

ESTARCIDOS Y MAQUINAS PARA SU FABRICACION

IMPRESORAS PARA LINEAS DE PRODUCCION

NUMERADORES Y FECHADORES GIGANTES

IMPRESORAS DE ETIQUETAS Y PRECINTADORAS.

ROTULADORES PARA CUALQUIER SUPERFICIE

Avda. Aragón, 25 - GETAFE

NUMERADORES - FECHADORES

IMPRENTILLAS - SELLOS EN SECO

SELLOS DE LACRE - PLACAS GRABADAS

Tfno. 695 79 07

¡Pim...Pam...Pum...!

Tintoretto perdió en Italia.

El pasado día 2, significó el comienzo del Tintoretto en la Copa Ronchetti. Debut con muy mala suerte, ya que el conjunto italiano del Primigi Parma, derrotaba al conjunto "getafeño" por 19 puntos de diferencia. Los árbitros influyeron de manera decisiva en el desarrollo del partido, co-siendo con personales a las jugadoras españolas. A pesar de éste traspie, Tintoretto causó una gratísima impresión en el Palazzetto dello Sport Bruno Raschi de Parma, destacando en especial Nieves Lobón.

Comercial de Pescados: Que gran pre-temporada.

Antes de que comenzase la Liga, lógicamente, Comercial de Pescados tenía preparados un buen número de partidos amistosos. Partidos para ponerse a tono e ir cogiendo la forma necesaria para afrontar el Torneo liguero. Valencia (Iber y Mades), Francia y Hernani han sido una buena prueba para el conjunto "Getafeño", el objetivo se ha cumplido con creces y la satisfacción es general.

Al Rugby no le sienta bien el césped de San Isidro.

El polémico césped del Polideportivo San Isidro al final destinado para que sobre él, se jugase al rugby, no está teniendo excesiva suerte. El club Filosofía y Letras todavía no ha conseguido alcanzar las mieles del triunfo en el Campeonato liguero.

El equipo que venía precedido de tan magnífica proyección está defraudando a propios y extraños. ¿Será el césped el causante de estos malos resultados?

Desde el siglo XVI, en que Italia era el centro ajedrecístico mundial, hasta el presente, dominado por la URSS, este juego ha sido considerado como un cúmulo de conocimientos transmitidos de generación en generación.

Estos mismos conocimientos son los que trata de inculcar JUAN MANUEL RODRIGUEZ, presidente del club Ajedrez El Bercial, a sus futuros maestros.

PRESIDENTE, ¿DESDE CUANDO EN ESTE MUNDILLO ?.

- Llevo unos 6 años en el mundo del ajedrez. Más que nada empecé por el interés que mostraban los chavales, conocía un poco el tema y, ahora, se ha convertido en un auténtico vicio.

DINOS ALGO DE TU EQUIPO

- Sin desmerecer a nadie, se ha mejorado la calidad con relación



al año anterior. No quiero destacar a ninguno, porque pienso que, todos pueden llegar si se dedican plenamente a ello.

EL AJEDREZ ¿JUEGO O DEPORTE?

- Yo lo considero un juego-deporte cultural, donde hay que pensar mucho, conocer la estrategia del contrario, no sólo consiste en mover las piezas.

BLANCAS- NEGRAS, NEGRAS-BLANCAS.



Don Fadrique, 20

Getafe



CLINICA VETERINARIA «ACUARIO»

Capellanes, 7 - GETAFE
Teléfono 682 33 31
Tel. Part. y Urgencias 217 63 83

**Análisis, Rayos X, Cirugía,
Vacunaciones, Peluquería**

Horario:
Laborables: 10-13.30 y 17-20.30 horas
Sábados: 10-13.30 horas

AJEDREZ "EL BERCIAL" DE CAMPEONES



tiene la palabra. Nosotros en los colegios del Bercial vamos a intentar potenciar el ajedrez.

EN EL BERCIAL EXISTEN MUCHOS PROBLEMAS SIN SOLUCIÓN A CORTO PLAZO. ¿CUAL ES EL VUESTRO?

- No poder tener un local donde todo el mundo pueda jugar y ver a estos chavales con que destreza se desenvuelven. Aquí en el barrio, no tenemos esta posibilidad.

UN MAESTRO.

- Karpov y Kasparov. Con el primero estuvimos en Coslada y es una excelente persona.

¿QUE PAPEL JUEGA EL SER INTELIGENTE?.

- No es decisivo para el juego. La base es conocer el tablero, las figuras, familiarizarse con ellas y formar un círculo común, así surge el gran Campeón. Es más importante la concentración y la confianza en sí mismo.

TERMINAMOS, QUIERES AÑADIR ALGO MAS

- Que se animen todos los chavales de Getafe para poder tener un Campeón. Decir a las personas del

barrio que se interesen por el ajedrez para que todos lo sepan jugar.

Con las esperanzas puestas en que todo el mundo practique éste maravilloso juego, dimos jaque mate a nuestra conversación.

El Bercial un barrio discriminado que sigue dando buenos frutos al pueblo de Getafe, tanto a nivel local como autonómico.

Esta temporada participarán en 3ª División, lucharán contra equipos de Leganés, Villaverde, S. S. de los Reyes, Torrejón de Ardoz, . . . El ascenso que se acarició la campaña anterior, éste año será el premio a la labor de tantos años. Apostamos por ello.

EQUIPO:

- 1º TABLERO: Agustín Ruiz Saiz.
- 2º TABLERO: PABLO MATEO
- 3º TABLERO: ANDRES RODRIGUEZ MORENO
- 4º TABLERO: ROBERTO MUYO SIMEON
- 5º TABLERO: CARLOS DE LA FUENTE RODRIGUEZ.
- 6º TABLERO: JOSE LUIS OJEDA.
- 7º TABLERO: ANGEL BLANCO.
- 8º TABLERO: AGUSTIN RUIZ URBANO.

Pedro Luis Arias

¿CON CUAL TE QUEDAS?.

- Esto depende del jugador, hay quién se desenvuelve mejor con las negras, aunque con las blancas siempre tienes la ventaja de la salida.

AYUDAS ECONÓMICAS QUE TENEIS

- Tenemos pocas. APAS del Bercial nos deja relojes, tableros, local, y, nos han facilitado 5.000 ptas. Los viajes los hacemos por nuestra cuenta, con la ayu-

da siempre importante de los padres. La subvención solicitada es una interrogante de momento. Lo que si te digo es que el Ajedrez es caro.

PARA CUANDO UNA ESCUELA DE AJEDREZ EN GETAFE

Sería fabuloso. En los colegios se podría ir enseñando para luego integrar a los chavales en los clubs. Para formar la Escuela habría más que suficiente. Pero hasta ahora sólo se llega al interés por crearla. La F.P:D:

Materiales de Construcción **CORTES**

**AZULEJOS - PAVIMENTOS
EL GRES más BARATO**

EXPOSICION Y VENTA:

**Reina Victoria, 18
Teléf. 698 23 80**

- PARLA (Madrid) -

**Macarena, 21
Teléf. 699 50 50**

Nacido en León (Berciano del Real Camino) hace 29 años, empezó compaginando el Atletismo con el balonmano, practicando éste último con más asiduidad. Llegó el servicio militar, con él, su traslado a la Base Aérea de Getafe, conoce a Fernando y decide dedicarse al atletismo. Acertó, con el paso de los años se ha convertido en uno de los mejores, por no decir el mejor, maratoniano español.

VICENTE ANTON PASTRANA

El sueño de una olimpiada



Vicente Antón

■ VICENTE, ¿PORQUÉ MARATÓN?

— Cuando comencé es donde de más posibilidades me ví. Lo principal es tener unas cualidades mínimas, cierta madera, mucho entrenamiento, por eso acepté este reto.

■ ENTRENAMIENTOS QUE REALIZA.

— En época de competición entreno mañana y tarde un total de tres horas y media. Recorriendo semanalmente entre 180-190 Km. En la época específica entreno dos horas recorriendo 130-140 Km.

■ EL PASADO MES ESTUVISTE EN PEKIN, ¿COMO FUÉ LA CARRERA?

— Muy bonita. El primer recorrido fué muy bueno por ser llano. El segundo se corría a través de grandes avenidas, con rectas de hasta 3 km, de longitud.

Para el que se descolgase era eterno, aunque el público ayudaba muchísimo. No había nada de tráfico, únicamente los coches de la prensa y cronometradores.

El nivel fué alto y el ritmo espeluznante. Yo fuí quinto con 2,12,50, mejoré en seis segundos mi record haciendo la mejor marca nacional de éste año.

■ HABLAME DE LAS AYUDAS QUE RECIBES.

— Tengo una beca de la Federación que me aporta 30.000 pts., mensuales. Pero, la mejor ayuda que recibo es del Club (Policía), donde me dan facilidades para entrenar y competir.

■ ¿QUÉ TE PASA CON LOS FEDERATIVOS?

— Yo entiendo que hay señores en la FEA que no se han preocupado por mí como deberían haberlo hecho. El año de los Juegos de los Angeles tenía la segunda mejor marca del año, pero me dijeron que era muy joven, tenía 24 años. En Seul tampoco he estado, para Barcelona, tendré 32 años, lo intentaré por tercera vez. Llevo ocho años en el atletismo y no han tenido en cuenta mi historial, ni siquiera han tenido la delicadeza de invitarme a los Juegos Iberoamericanos. Mi máxima ilusión es correr en unos Juegos Olímpicos. Espero conseguirlo antes de mi retirada. Seguiré luchando por ello.



- BILLETES FERROCARRIL
- BILLETES AVIÓN
- BILLETES AUTO-RES
- ALQUILER DE COCHES
- ESTANCIA EN HOTELES
- ESTANCIAS EN APARTAMENTOS
- BILLETES DE BARCO
- PRESUPUESTOS PARA GRUPOS
- VIAJES DE NOVIOS
- ESPECIAL «TERCERA EDAD»

NUESTRA DIRECCIÓN ES:

CALLE MADRID, 12 •

TELÉFS.: 695 62 30 - 695 58 74
695 30 46 - 696 15 13 •

GETAFE (Madrid)

■ ¿PORQUÉ NO SE COMPI- TE EN EL EXTERIOR?.

- A parte de los Campeonatos del Mundo y Europa, deberíamos salir a correr maratones sin responsabilidades, arriesgando. La FEA tendría que abrir más la mano en éste sentido, sería necesario competir más fuera de nuestras fronteras, el record de Santiago de la Parte estaría más asequible para todos.

■ DOPING. TU OPINION.

- Parece paradójico, pero donde menos casos se dan es en los fondistas. El doping puede ayudar pero si no tienes madera, con los fármacos no se adquieren las facultades físicas. Debido a muchos factores: profesionalización, dinero, prestigio, fama, debido a todo esto surge el doping. Yo nunca me he dopado, lo veo estúpido.

■ DEFINETE COMO ATLE- TA.

- Un hombre con unas condiciones físicas normales. Lo conseguido ha sido en base a muchos entrenamientos, sin prisas, sin precipitaciones y teniendo al lado a una persona que sabe de que va esto como Fernando Rodriguez.

■ ¿QUÉ ES LO MAS DURO DEL MARATON?.

- Lo más duro es no poder terminar. Psicológicamente tarda uno mucho en recuperarse, incluso puede traer secuelas que te hacen dudar de tus posibilidades.

■ VICENTE ANTON ES EL Nº 1.



- No, si entre los mejores pero no el nº 1. Estamos todos en un pañuelo, aunque yo siempre he estado arriba, teniendo el record de los campeonatos.

■ TU MEJOR RECUERDO.

- El maratón de Madrid, aún no le he podido ganar, antes de dejarlo tengo que ganarlo.

■ CONSEJOS PARA LOS QUE EMPIEZAN.

- A los chavales que comienzan les diría que hagan de todo en el atletismo. El

que se dedique a fondo que tenga paciencia y constancia en los entrenamientos.

■ TURNO DE AGRADECIMI- ENTOS.

- Agradecer al C. Atlético Getafe las ayudas que me

brindaron en su día y no continúe con ellos por motivos profesionales, tenía que resolver mi vida de alguna manera. Diría a las Autoridades de Getafe que colaborasen con éste club por su gran labor de promoción en el Atletismo.

A mis Jefes y compañeros de la Policia les agradezco las facilidades que me dan para entrenar y competir.

La cosa no dió para más. Nos despedimos de éste super-maratoniano con la satisfacción de haber po-

didado dialogar con un héroe. No se sorprendan, para mí estos hombres son auténticos héroes. Suerte Vicente, te esperamos en BARCELONA, 92.

Pedro Luis Arias.

Ficha

1980-1985- Milita en el Club Atlético Getafe.

1986 - Milita en el Club Atletismo Policia Nacional

1981 - 3ª Maratón de Madrid.

1982 - 4º Campeonato de España.

1983 - 3º Campeonato de España.

1984 - 2º Campeonato de España.

1986 - Campeón de España.

Maratón Valencia.- Record 2,14,01

Sevilla.- Campeón dos veces 2,12,56 Record Campeonatos.

Laredo.1988 2,12,16

C. Mundo Roma.- 2,19 16º puesto 1er. Español

Londres.-2,16,18 21º "

Pekín .- 2,12,50 5º, mejor Marca Nacional.

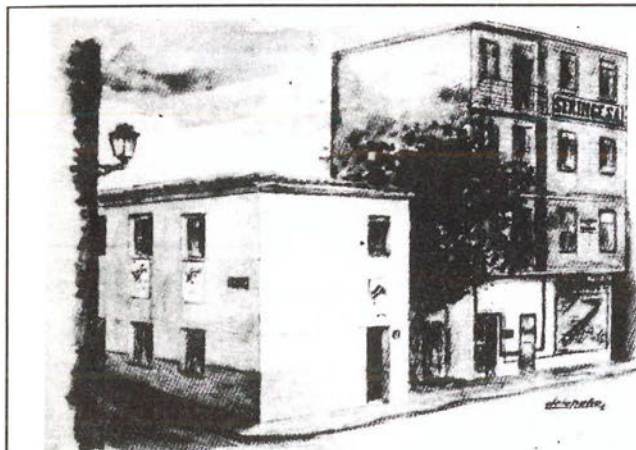

ESTAMOS MUY CERCA DE TI.

SERJIGE, S.A.
PRIMERA

EMPRESA DE INFORMATICA

DE LA ZONA SUR

Distribuidor autorizado ERICSSON

C/ Magdalena, 8 - Getafe (Madrid)
Tfnos.: 682 71 28 - 696 91 85

¿Quién dijo que los grupos españoles no están a la altura? Nuevos sonidos, distintos sonidos, llegan desde más allá de nuestras fronteras. Se inicia una nueva era en la que la música ha encontrado otros caminos más sencillos y completos, con una nueva gama de escuchables, sentidos diversos aún por descubrir y explotar. Es el momento de la música electrónica y de FLASH ZERO.

"La música electrónica nos lleva al Extasis de un sueño futurista", dicen Flash Zero en su segundo comunicado, y parecen tener las ideas muy claras. No les interesan ni los antiguos sonidos ni las ya muy explotadas ideas. Las guitarras pueden, una vez pintadas, adornar sus casas como una antigüedad más, como un recuerdo, pero ya no existen los acordes ni las cuerdas. "Los sonidos han pasado a un primer plano; la melodía es la estructura que sujeta una obra; el ritmo es la línea y el sonido es el color". Flash Zero están por el cambio y apuestan por él, aunque pueda ser un suicidio para ellos.

Una formación sencilla con FAX TRADE (voz), LOGY SELF (programador & sintetizadores), FRAN NULL (voces y sintetizadores) y dos electropercusionistas para el directo, CHIP y C.O.M., ofrecen una nueva concepción musical basada en la innovación del sonido, en la ruptura de las barreras creadas por un anquilosado y retrógrado concepto musical que pervive en nuestro país, siempre persiguiendo modas y jamás alcanzándolas.

"No Tecno-pop, músic electrónica", puntualizan. No tienen nada que ver con Aviator-Dro, que en todos estos años no ha

FLASH ZERO Porque ya era hora

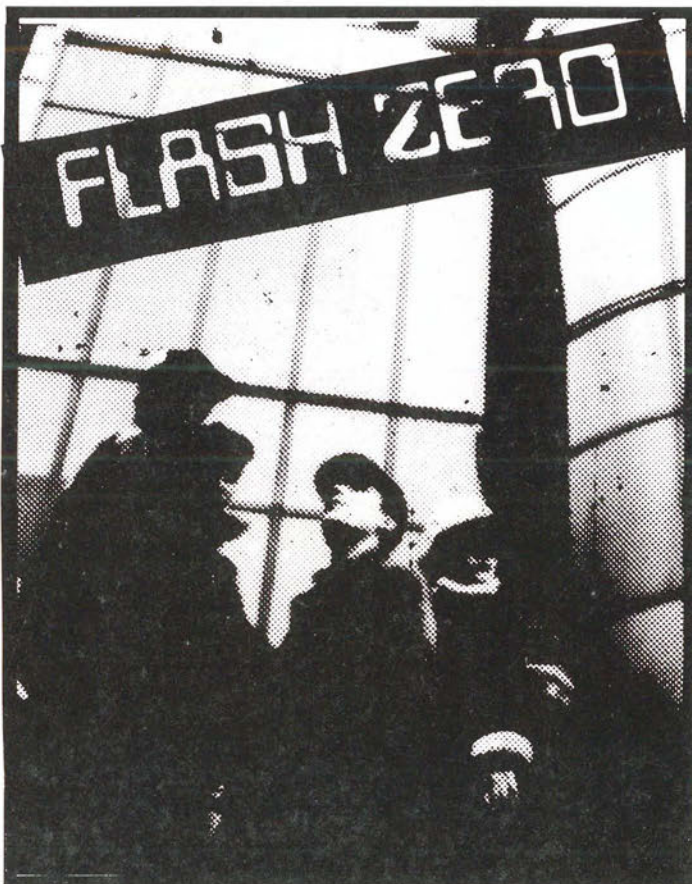

variado ni mínimamente en su idea. Su visión musical es una evolución rápida, que conlleva que su LP, 1988, no tenga apenas que ver con lo que hacen ahora. Quizás porque han conseguido los medios que deseaban y más tecnología representa más posibilidades. Esto no quiere decir en absoluto que su anterior disco fuera una

"patata". Presenta unas líneas de sonido interesantes, melodías quebradamente sólidas y unas reiteraciones que no aburren ni agobian. A destacar Ciudad Estelar, Plan H, Sensaciones... Todas ellas cantadas en "idioma bilingüe", lo cual ya nos anuncia que su próximo LP sea cantado en inglés. "Si cantas en inglés, los que no entienden la

letra aprecian más el sonido. El trabajo es más apreciado. Cuando cantas en español sólo se fijan en lo que estás diciendo, y si no es un mensaje político, como Sabina, la gente pasa de tí".

Anteriormente, Fran Null se dedicaba al diseño de ropa, Fax importaba discos de vanguardia, y Chip era un artista para deshacerse del dinero a manos llenas y Logy iba de grupo en grupo, sin posibilidad de evolucionar "porque eran todos unos drogadictos". Estudiaron solfeo y lo abandonaron en cuanto percibieron que se trabajaba mejor con base sintetizada, cajas de ritmo, efectos especiales, procesos de voz y, en directo, con percusión electrónica.

Sus grupos favoritos Front 42, Flash Zero y, y los padres del invento, Kraftwerk. Les gusta Wagner y Beethoven. Admiran a todos los grupos que trabajan, como Radio Futura, "los demás se dedican a vagupear".

Este mes les esperan multitud de actuaciones. El día 16 por la noche actuarán en BUT, el 17 y el 18 en Nacional 3 y el 24 en RKO (este promete ser el más fuerte, con transmisión radiofónica incluida). El mes termina el 28 en la sala Victoria.

Sus planes incluyen la invasión de Europa. No les interesa acudir, como otros grupos a Sudamérica. Su sueño, crear su propia compañía para grabar su música tal y como la quieren oír. Ellos son Flash Zero y Europa se mueve a su ritmo.

LAS MAKOKIS

EUROCOR, S. A.

ALMACEN CORTE DE CHAPA A MEDIDA

Políg. San Marcos

C/. G - Parcela C - 22 Ap. Correos, 48 - Getafe
Teléf. 682 81 82 28900 Getafe (Madrid)

TALLERES
DUMADI S.L.
CALDERERIA

EQUILIBRADO de ROTORES

EJES
TURBINAS
POLEAS, etc.

C/. G - Parcelas 23-24
Polígono San Marcos

Teléf. 682 16 22
GETAFE (Madrid)

Curiosidades Expres

De viaje con nosotros

LAS NAVAS DEL MARQUÉS

Distancia: 90 Km.

Tiempo de viaje: 1 hora y 10 minutos

Monumentos:

- Castillo de Magalia
- Risco de Santa Ana
- Fuente del Sauco.
- El Valladal.
- Ciudad Ducal.

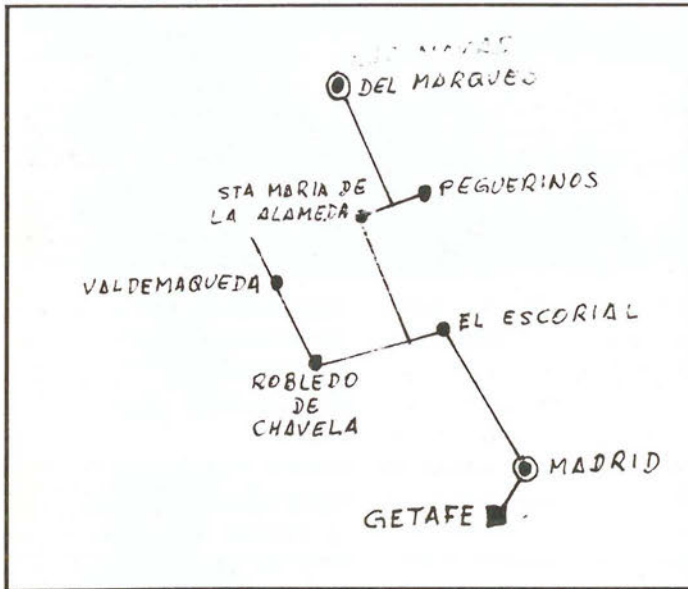

Solución al crucigrama blanco anterior.

- Horizontales.- 1. Maura.- 2. Pensara.- 3. Fontanero
 4. Mansedumbre.- 5. onauR.- 6. Re. Lavar.PT
 7. Agua. Paso.- 8. Las. Ogé.Res.- 9 Santander.
 10. Sorites.- 11. Coses.
 Verticales.- 1. Moral.- 2. Fanegas.- 3. Pona. Usas.
 4. Ménsula. noC.- 5. Antera. Otro.- 6. Usad. Vagáis
 7. Ranura. Ente.- 8. aremirP. Des.- 9. arbA. Ares.-
 10. oripseR.- 11. Estos.

Nada más apropiado en éste mes de Noviembre, dedicado a la memoria de los difuntos, que hablar de ciertas curiosidades en torno a la muerte.

- En El Tibet, cuando una persona expira, se le viste con las ropas al revés y se le ata en la "Postura del Loto", o con las rodillas dobladas tocando el pecho. En tal postura, se le coloca dentro de un caldero hasta el momento del sepelio. Asombrosamente, cuando el cuerpo del finado es retirado del caldero para ser enterrado, el caldero en cuestión es apenas aclarado con un poco de agua y allí mismo se prepara un té con el que se obsequia a todos los asistentes.

Increible pero cierto

- En Bolivia, las esquelas mortuorias, suelen verse con la frase siguiente: "Fulano de tal, se quedó indiferente en el día X a tal hora".

- En la isla de Malicolo, de las Nuevas Hébridas viven las tribus salvajes de los Bignambas. Cuando un Bignamba se siente envejecer, reúne a los suyos alrededor, les distribuye sus

bienes y se hace enterrar vivo.

- En la isla de Owa Raha, un grupo de las Islas Salomón, en el Océano Pacífico, se cree que la muerte es un cambio hacía otra vida y esperan con verdadera alegría el momento de éste "tránsito". Dicen que si a su alrededor toda la naturaleza nace, vive y muere, el hombre no puede ser distinto. Cuando una persona ve llegar la muerte, convoca a sus familiares y amigos íntimos para que le vean morir y compartan su alegría. El moribundo es vestido con sus mejores galas y adornado con conchas y piedras vistosas.

- Curioso error. En el diario vasco de San Sebastián del día 30 de Marzo de 1954, se daba cuenta de un accidente y la noticia terminaba con la siguiente frase: "El cadáver se encontraba en perfectas condiciones de salud".

Víctor Manuel Muñoz

Continuará.....



RECTIFICADOS

PARA AUTOMOCION E INDUSTRIA

Pequeñas y grandes series

- RECTIFICADO DE MOTORES en general: Diesel, gasolina, compresores, navales, obras públicas, etc.
- RECTIFICADO DE EXTERIORES hasta ϕ 1000 x 4000 de longitud, entre puntos y cigüeñales;
- INTERIORES de ciclos automáticos y universal; SIN CENTROS, amplia capacidad
- RECTIFICADO PLANO tangencial y segmentos hasta 3000 x 800 x 800
- LAPEADO amplia capacidad, interiores y exteriores
- MECANIZADO. Mandrinado, fresado, torneado, etc. ... amplia capacidad
- CROMADO DURO hasta ϕ 800 x 5000 de longitud
- EQUILIBRADO estático, dinámico y portátil
- RECAMBIOS en general. Pistones, camisas, cojinetes, válvulas, juntas, retenes, etc. ... (1^{as} MARCAS)

CTRA. MADRID-TOLEDO, KM. 11, GETAFE (MADRID). TEL. (91) 695 40 12

SUSANA FIDALGO: Entre la pintura y la radio

Todos contemplan con curiosidad sus cuadros. La mayoría le piden que se decida por la pintura y algunos le indican que el mejor camino para llegar a la meta es concentrarse en un único esfuerzo. Ella prueba una y otra vez sobre el mismo lienzo, mientras pinta otro cuadro o hace un programa de radio. Tiene veinticuatro años y todo un panorama de expectativas.

La Historia

Susana termina COU y asiste a sus primeras clases de pintura en Darío Studio, de la mano del profesor Ramón Almeda, quién le enseña las bases de disciplina del dibujo. Al año siguiente, decide entrar en la Facultad de Bellas Artes y, al finalizar el primer curso abandona, porque se da cuenta de que lo que a ella le interesa es la pintura, y no un título que poder colgar en la pared.

Entra otros dos años en un nuevo estudio, esta vez con el profesor Juan Valenzuela. Este sigue el método académico - bodegones y demás-, el cual no encaja del todo con el constante afán de renovación de Susana. Llega a la Academia Peña. . . y allí arrasa. Pepe Barranco (nada que ver con el alcalde) le da rienda suelta a su imaginación y la deja ir y venir a su gusto, sólo frente al cuadro. Pasa así del "Cantábrico" al "Meditarráneo"; de los colores tenues a los vivos y puros. Descubre lo que estaba buscando. **"Comienzas a ser pintor cuando ya no necesitas que te controlen el cuadro"**.

Pero la historia no termina aquí. A partir de entonces, exposiciones, concursos y un montón de palabras de aliento. Todo ello combina-



do con buenas dosis de imaginación . . . y con radio.

"Una pintora que va de artista".

Susana no se conforma con pintar. De ahí que ahora dedique gran parte de su tiempo a la radio y, ahora mismo, a lo que va a ser una primicia para dentro de unos días. Esto es, una exposición, para el día 15 de éste mes en el Centro Municipal de Cultura.

Susana está muy segura de lo que quiere. Esta muchacha de aspecto jovial y desenfadado, decidida y segura en sus fines, trata de equilibrar los dos mundos en los que se desenvuelve, por encima de los consejos y las advertencias. O lo que es lo mismo: **"Pintar lo que quiero y cuando quiero"**. Como tantos otros, piensa que el arte no da para vivir y pretende conseguir una estabilidad económica a

través de la radio. **"La radio y la pintura son diferentes y te dan ese equilibrio"**.

En lo que seguramente no están de acuerdo tantos otros es en lo de vender el trabajo que uno realiza. La mayoría de los artistas parecen predestinados a vender la obra, pero Susana se muestra hasta el momento un poco reacia a poner precio a sus cuadros. Por cuestión de principios, o

simplemente por gusto, el hecho es que no le interesa "comercializar". **"Yo soy feliz cuando regalo un cuadro"**.

Susana nos llevó a ver su exposición cuando todavía no estaba "expuesta". Sin entender mucho de pintura, cualquiera podría augurarle un futuro prometedor. Animo, pues.

MANOLI

