

Con la inauguración de una plaza en el Sector Tres

## Extremadura está en GETAFE



Son muchos los que de tierra extremeña vinieron a Getafe para hacer de éste su pueblo y enraizarse con él, hasta no distinguir entre extremeño y getafense. Ahora, con agradecimiento a todos ellos, el Ayuntamiento de Getafe inauguró el pasado sábado "la Plaza de Extremadu-

ra", sita en el Parque del Sector Tres y que se asemeja a un escenario de estilo romano. A la inauguración asistieron el Alcalde de Mérida, el Alcalde de Getafe y miles de extremeños y getafenses que confundidos en el baile, celebraron la apertura de esta plaza.



### MILAGROS ARIAS

Mil cuatrocientos setenta días limpiando las calles de GETAFE

Milagros se pasea carrito en mano por las calles de Getafe. A pesar de haber nacido en Galicia siente que algo de su interior está en esta su tierra de adopción: GETAFE

#### ESTA SEMANA

Personaje de Actualidad: Agata Lis, historia de una melena.

Página.....2

Incidentes en el barrio de Las Margaritas con el resultado de varios policías lesionados.

Página .....5

Los alcaldes del Sur de Madrid unifican sus posturas.

Página.....6

Buscando vertidos desesperadamente en GETAFE.

Página.....6

#### REPORTAJE:

Instituto de Estudios Alonso de Covarrubias, por ahora sólo la idea.

Página.....8 y 9

#### ECONOMIA:

Entrevista al Director General de AMPER.

Páginas.....10 y 11

#### CULTURA:

Inauguración de la Plaza de Extremadura.

Páginas..... 14 y 15

#### DEPORTES:

Calendario y actividades patrocinadas por el ayuntamiento de GETAFE.

Páginas.....17, 18 y 19

#### MUSICA:

El Ultimo de la Fila.

Página.....21.

Es fácil acordarse de aquella rubia peligrosa con ojos de pantera cuando nombramos a Agata Lis, su imagen fue el inicio de un cambio en la sociedad española. Ahora con pelo negro y la profesionalidad del mundo del espectáculo a sus espaldas, está vallisoletana de 35 años reaparece en la pantalla grande para formar parte del reparto de la película "El Retorno de los Tres Mosqueteros" que cuenta con la presencia de un actor internacional

**R.- "Ya hallo-  
vido desde que me corte el pelo, cerca de 11 años. Aquello fue muy especial jugaba a ser una estrela de Hollywood, era algo fresco con un pelín de surrealismo en aquella época gris. Algo que se quedó muy fuerte en la retina del país.**

Tan grande fue la impresión que incluso tuvo que dejar el programa 1,2,3, porque la esposa de un ministro de la época dijo que Agata era como una especie de bomba atómica y no podía estar en un programa familiar.

**R.- "Yo quería dar esa imagen, de pequeña era mona pero con el cambio de edad me veía algo horrosilla y la ilusión de mi vida era ser una**

## AGATA LIS: Historia de una melena



**chica maravillosa cuando creciera, me hacia mucha ilusión".**

**P.- Más ilusión te hará verte trabajar con gente tan importante. ¿Cual es tu papel, en "El Retorno de los Tres Mosqueteros" y cómo es Richard**

Chamberlein?.

**R.- "Yo hago el papel de la duquesa de Longeville que es la amante de Aramis. Richard Chamberlein, por cierto, es una persona muy especial, mada en la duquesa de Longeville.**

**GETAFE EXPRES**  
GRUPO TRIANGULO  
S.A.

**Directora:**  
MAR LUNA VILLACAÑAS

**Redactores:**  
Víctor Manuel Muñoz  
Miriam de las Heras  
Manuela Ortiz  
Soledad Galiana  
José Luis Toribio  
Marcial Donado  
Andrés Díez  
José Antonio Jiménez  
Pedro Luis Arias

**Fotógrafo:**  
Pablo Cabellos del Sol

**Diseño:**  
M. Luna Villacañas

**Composición:**  
José Luis Toribio

**Redacción, Publicidad y  
Administración:**  
C/ Cuestas Bajas 11 1·  
28901 Getafe 28904  
MADRID  
Teléfono: 682 58 64

**Depósito Legal:**  
M. 41.151-1987  
**Suscripciones:**  
Getafe Expres  
C/ Cuestas Bajas 11 1·  
Teléfono: 682 58 64



FABRICA DE SELLOS DE CAUCHO

NUMERADORES - FECHADORES  
IMPRENTILLAS - SELLOS EN SECO  
SELLOS DE LACRE - PLACAS GRABADAS

SERVICIO EN 48 HORAS

## MARCAJES GALAN, S. A.

Avda. Aragón, 25  
Teléfono 695 79 07  
28903 GETAFE (Madrid)

ARTICULOS DE MARCAJE PARA LA INDUSTRIA

TINTAS ESPECIALES (Metal, Madera, Indelebre, Secado rápido).  
ESTARCIDOS Y MAQUINAS PARA SU FABRICACION  
IMPRESORAS PARA LINEAS DE PRODUCCION  
NUMERADORES Y FECHADORES GIGANTES  
IMPRESORAS DE ETIQUETAS Y PRECINTADORAS  
ROTULADORES PARA CUALQUIER SUPERFICIE

SERVICIO DE REPARTO Y RECOGIDA  
A DOMICILIO PARA MAYORISTAS

## EDITORIAL

**Escasez de suelo industrial**

Prueba de la necesidad de suelo industrial en Getafe son las más de 200 solicitudes que se han recibido en la OPI (Oficina de Promoción Industrial), para la instalación de distintas empresas en nuestra localidad, no existiendo por el momento, lugar donde ubicarlas hasta que se empiezan a promocionar las 1.500 hectáreas aprobadas por la Consejería de Política Territorial de la Comunidad de Madrid, destinadas a uso industrial ( oficinas, industrias y almacenaje).

Esta nueva zona industrial se dirigirá, según proyecto inicial, sobre todo, a las actividades terciarias y a proyectos empresariales de tecnología innovadora lo que resultaría beneficioso si mejorara la infraestructura actual de la zona. Teniendo para ello que seleccionar y primar aquellas solicitudes que incorporan tecnología innovadora y que se constituyesen en poco tiempo, para evitar con ello el hándicap de la especulación originada en principio por la falta de control en las adjudicaciones que abra el camino a los especuladores, quieren comprar a bajo precio para luego revender las parcelas y encarecerlas. Para evitarlo nos parece buena la idea utilizada en Torrejón, y llamado "DERECHO DE SUPERFICIE" mediante el cual se adquiere suelo por un periodo de 40 años, para los cuales vuelve a promocionarse, y la posibilidad de expansión municipal si en el plazo de cuatro años no se ha construido ese suelo.

**La Formación Profesional en Getafe**

La formación profesional, que en principio debería cumplir el doble objetivo de ser una alternativa a quienes no pueden o no quieren pasar por las Universidades y además ser el elemento que pudiera suplir el antiguo periodo de aprendizaje de los jóvenes en su creación, al carecer los Institutos, en la mayoría de los casos, de los más elementales medios tanto técnicos como prácticos.

Si cada día es más necesaria una mayor preparación intelectual, en los jóvenes no es menos necesaria la adecuada preparación técnica y práctica para su futura incorporación al mercado de trabajo, fundamentalmente en la zona Sur donde la existencia de una importante cantidad de talleres e industrias mecánicas de diversa índole es un mercado potencial de gran futuro en las diversas ramas de mecánica/electrónica.

En las actuales condiciones, con los Institutos de Formación Profesional sin apenas medios para realizar prácticas, esta rama de la enseñanza no está cumpliendo los objetivos sociales que impulsaron su creación. Es necesario exigir a la Administración Pública la ampliación de las distintas gamas de estudios a desarrollar en los actuales y futuros Institutos y que estos cuenten con los elementos materiales necesarios para poder cumplir la demanda que existe y que pueda existir, tanto en el mercado de trabajo, como en el deseo y necesidades de los jóvenes. Es necesario también ultimar acuerdos con las empresas para que los estudiantes puedan realizar parte de sus prácticas en el seno de las mismas pero teniendo siempre presente que estas prefieren una mínima preparación tanto teórica como práctica a la hora de elegir a los jóvenes.

S. Sánchez



- BILLETES FERROCARRIL
- BILLETES AVIÓN
- BILLETES AUTO-RES
- ALQUILER DE COCHES
- ESTANCIA EN HOTELES
- ESTANCIAS EN APARTAMENTOS
- BILLETES DE BARCO
- PRESUPUESTOS PARA GRUPOS
- VIAJES DE NOVIOS
- ESPECIAL «TERCERA EDAD»

NUESTRA DIRECCIÓN ES:

CALLE MADRID, 12 • TELÉFS.: 695 62 30 - 695 58 74  
695 30 46 - 696 15 13 • GETAFE (Madrid)



# Comunidad de Madrid

Consejería de Economía  
Dirección General de Empleo

## PLAN DE EMPLEO

### PROYECTOS GENERADORES DE EMPLEO

(Orden 6/1988, de 21 de marzo)

#### BENEFICIARIOS

PYMES, Cooperativas y Sociedades Anónimas Laborales ubicadas en la Comunidad de Madrid.

#### REQUISITOS

- Plan de Inversiones viable.
- Contratación de un mínimo de 4 trabajadores, por un tiempo no inferior a 3 años, a jornada completa, el 50 por 100 menores de 30 años y/o mayores de 45 años.
- Estabilidad en el empleo.

#### CUANTIA DE LA SUBVENCION

Hasta 1.000.000 de pesetas por puesto de trabajo. La subvención total no podrá superar los 20 millones de pesetas por proyecto, ni el 30 por 100 de las inversiones que se definen en la Orden que regula esta ayuda.

### AYUDAS A JOVENES PROMOTORES DE NUEVAS EMPRESAS

(Orden 7/1988, de 29 de marzo)

#### BENEFICIARIOS

Jóvenes, menores de 30 años de edad, que realicen un proyecto de NUEVA EMPRESA en cualquier rama de actividad que ofrezca perspectivas de viabilidad y empleo.

#### REQUISITOS DE LOS PROYECTOS

- Que el proyecto a presentar no sea continuidad o ampliación de otro ya existente.
- Que el proyecto contemple un mínimo de tres personas fijas de plantilla.
- Que la nueva plantilla esté mayoritariamente compuesta por jóvenes menores de 30 años.

#### TIPO DE AYUDA

- Asistencia técnica para el estudio del proyecto.
- Cursos de formación para la gestión de la iniciativa empresarial.
- Subvención hasta el 30 por 100 del proyecto, no pudiendo superar la cuantía de 10 millones de pesetas.

#### INFORMACION EN:

Dirección General de Empleo. Calle Zurbano, 45, 1.º 28010 Madrid

IMADE. García de Paredes, 92. 28010 Madrid

Ventanilla única. Paseo de la Castellana, 60. 28046 Madrid

**Oficina de Promoción Industrial de GETAFE**

**Calle Ricardo de la Vega, 2, 1.º. Teléf. 682 74 85**

PROGRESAR  
EN

**GETAFE** *Naturalmente*



La Coalición de Izquierda Unida investiga estos días un dato que podría poner nuevamente la nota de escándalo en el Pleno de Getafe. URALITA S.A. que vierte sus desperdicios en San Fernando de Henares podría estar haciéndolo en proporciones mayores.

La conclusión de que los vertidos de Uralita son superiores a los permitidos por éste vertedero controlado y dependiente de la Comunidad de Madrid, aparece ligada directamente con una documentación remitida por la empresa URALITA al Ayuntamiento de Getafe. Y en la que se trata de demostrar, que los análisis efectuados sobre los vertidos, en los que se determinaban su posible toxicidad, no se habían realizado con todo el rigor. Para URALITA, Existe un índice en cuanto a la granulometría de las partí-

## Buscando los vertidos de Uralita desesperadamente



culas de amianto que no se analizó, y que es el único que puede garantizar la toxicidad de los vertidos. De este informe, los concejales de I.U., sacaron la idea de que dicha empresa vertía

una cantidad mayor de desperdicios de los que puede acoger el vertedero controlado de San Fernando de Henares.

Aunque Izquierda Unida quiso comprobar éste dato con rapidez, la reserva de los empleados de la Comunidad de Madrid, lo hizo imposible, por lo que los concejales de este grupo pidieron la retirada de una moción sobre este tema, en el Pleno del 19 de Septiembre.

Las investigaciones continúan mientras que el Concejal de Medio Ambiente del Ayuntamiento de Getafe, José Luis Rivas, ha manifestado por su parte que pedi-

ran a los dos laboratorios que analizaron en su día los vertidos, que vuelvan a hacerlo. De ésta forma, se podría determinar la granulometría de las partículas de amianto y así saber hasta que punto son tóxicas y contaminantes.

Hay que recordar que existe un expediente abierto por presunto delito ecológico por parte del Ayuntamiento de Getafe contra la empresa encargada de efectuar los vertidos TRANSRIC, S.A. y de la que procedían éstos URALITA, S.A.

Miriam de las Heras

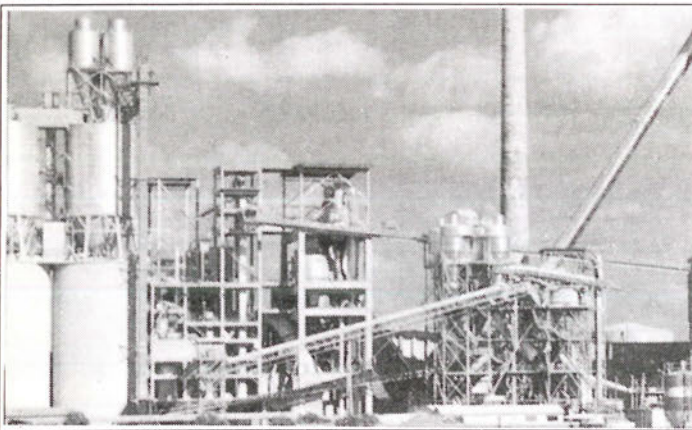

- SUMINISTROS A OFICINAS
- OBJETOS DE ESCRITORIO
- MATERIAL DE DIBUJO TECNICO
- DESTRUCTORAS
- ENCUADERNADORAS
- IMPRESOS

c/ San José, 24  
Teléfonos: 695 38 69 - 682 67 86

28901 GETAFE  
(Madrid)

J. PEREIRA, S.L.  
PINTURAS Y ARTICULOS INDUSTRIALES

SAN JOSE, 24  
TEL: 695 52 14

GETAFE

## Alcaldes del Sur de Madrid unifican posturas en Getafe

# Getafe en busca de los incentivos comunitarios

Los Alcaldes de la zona Sur de Madrid pueden haber llegado tarde al campo de batalla. Desde el pasado mes de julio, la Cámara de Comercio e Industria de Madrid, lleva trabajando para conseguir la "famosa" declaración. Incluso elevaron al Ministerio de Economía un informe en el que se apuntaban todos los males del Sur de la Región. Declive industrial por que las grandes empresas empleadoras de Getafe cerraron sus puertas paulatinamente y el desempleo ha subido en los ocho años un 11% en el conjunto de la zona sur, debido fundamentalmente al crecimiento demográfico que ha ido experimentando esta zona.

Según refleja el informe elaborado por la Cámara de Comercio e Industria de Madrid, la zona Sur experimentó durante los años 70 un fuerte crecimiento demográfico pasando de 38.000 habitantes a mediados de los 60 a cerca de 900.000 cuando está a punto de finalizar la década de los 80. Este ha sido uno de los principales motivos que han provocado el altísimo índice de desempleo en esta zona.

La Cámara de Comercio e Industria de Madrid recibió hace algunos días la respuesta del Ministerio de Economía en tono negativo. "No consideramos oportuno cursar esta solicitud para que se declare a la zona Sur

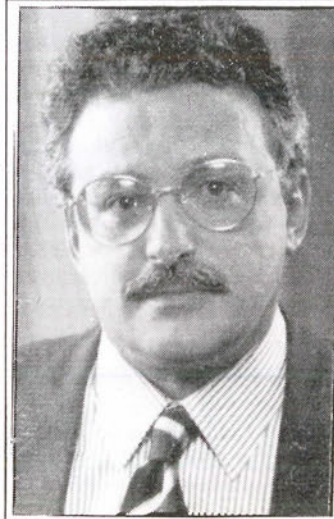

industrializada en declive en tanto no varien las condiciones económicas que motivaron su no inclusión en el mapa". Esta era en síntesis la respuesta del Ministerio que en ningún caso satisfizo a los

responsables de la Cámara  
**EL SUR TAMBIEN EXISTE.**

Sin embargo, ahora la lucha se ha repartido, la Comunidad Autónoma de Madrid a través de su presidente Joaquín Leguina y del Consejero de Economía, Eugenio Royo, han manifestado su intención de presionar al Ministerio de Economía, y los alcaldes de la zona Sur, van a seguir un camino semejante. Pedro Castro se ha erigido en portavoz de los alcaldes y ha manifestado que van a presionar porque existen 3.000 millones de pesetas que da la Comunidad Económica Europea a estas zonas y además es prácticamente la única a la que nos podríamos acoger habida cuenta de que estamos por encima de la renta per cápita de otras ciudades.



## ILUMINACIÓN y REGALOS

# VARESE

C/ TOLEDO, 38 — TELEFONO 681 21 95 — GETAFE

**También**

Mantendremos nuestras ofertas tradicionales en:

• LAMPARAS • CRISTALERIAS • JUEGOS DE BAR • REGALOS

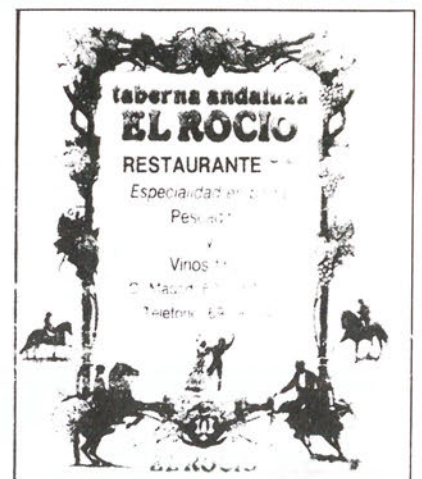

Como cada año, el barrio más florido de nuestra localidad espera con impaciencia la llegada del mes de Septiembre para salir a la calle y disfrutar de sus propias fiestas.

Las Margaritas, comenzó con sus preparativos quince días antes para que el día 17 de éste mes, en el inicio de las fiestas estuviera todo dispuesto. Las calles se engalanan, de un lado a otro cuelgan guirnaldas de todos los colores y formas, para terminar con el toque festivo de un escenario en la plaza. El Sábado, baile por la noche. Un grupo musical animaba a todos los congregados jóvenes, niños y mayores bailaban al son de "Paquito el Chocolatero" y nada parecía indicar lo que estaba sucediendo en ese momento en algún lugar del barrio. Y es que las fiestas se vieron salpicadas por una serie de incidentes callejeros, es algo que en casi todas las fiestas sucede, ya se sabe, peleillas y algún susto. Lo que trascendió más allá de lo habitual fue que la policía municipal también saliese mal parada del asunto. Todo ocurrió en la madrugada del Sábado, nada más iniciarse el baile, cuando la policía se vio obligada a intervenir en distintas situacio-



## Dos policías heridos en las fiestas de Las Margaritas



nes por las peleas que se estaban produciendo entre algunos de los asistentes al festejo. Más tarde, la policía tuvo que acordonar los alrededores de un bar donde se vendían litronas de cerveza, para impedir que un grupo de jóvenes se adentrasen con ésta bebida al lugar donde se estaba celebrando el baile. Sin embargo, los jóvenes además de negarse a permanecer en la zona se enfrentaron con los agentes, resultando cuatro policías heridos en piernas y brazos, por los cascos de las litronas utilizadas por los chicos. El suceso terminó con la detención de dos de los jóvenes y su posterior traslado a comisaría. En este momento dos de los agentes lesionados han sido dados de baja por las heridas que recibieron, y otros dos han sido trasladados a otro servicio de la localidad.

Según manifestaron fuentes de la policía local, hechos como estos son los primeros que ocurren, pues hasta este año no había sucedido nada así en esa zona. Incluso en este altercado se da la coincidencia de que los causantes de tal, eran de otros barrios.

Miriam de las Heras



### CONFECCION DE

- VISILLOS
- CORTINAS
- COLCHAS

UN NUEVO ARTE EN LA  
DECORACION DEL HOGAR

Infórmese en el Tel. 681 84 87

### MUEBLES DECORACION

"Ideas"

CREAMOS HOGAR Y DECORAMOS SU PISO  
PRESUPUESTOS GRATUITOS DE DECORACION  
¡CONSULTENOS!

Villaverde. 36  
Leganés. 25  
Plaza Pinto. 1

GETAFE (Madrid)

Teléfono: 695 03 44  
Teléfono: 682 34 37  
Almacén

El "renacimiento" de la cultura en Getafe.

## Instituto de Estudios A. Covarrubias

En noviembre de 1987, un grupo de jóvenes que compartían su interés y preocupación por el patrimonio y la situación de las humanidades en Getafe, decidieron unir sus fuerzas e ideas con la creación del Instituto de Estudios Alonso de Covarrubias.

Pedro Pingarrón, junto con Magdalena Merlos y otras nueve personas, interesados por las humanidades y preocupados por la precaria situación cultural de Getafe, decidieron fundar el Instituto de Estudios para solucionar todos los problemas de la Comunidad.

El primer planteamiento fue el referido a la independencia. El Instituto de Estudios Alonso de Covarrubias surge como una entidad absolutamente independiente y autogestionada.

Funciona gracias a las subvenciones de sus miembros protectores, que hasta el momento son el Ayuntamiento de Getafe, La Caja de Madrid y la Comunidad Autónoma de Madrid, pero son los miembros numerarios que forman la Junta Directiva los que aceptan o rechazan los proyectos y planes de trabajo.

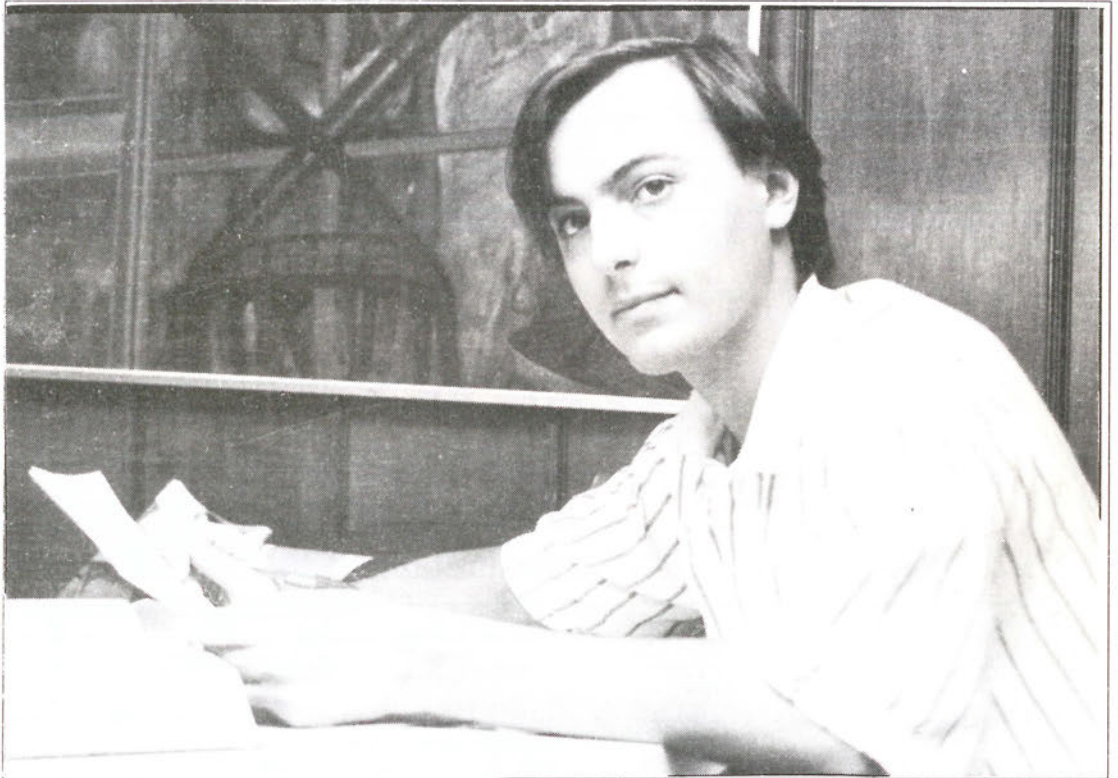

Uno de los principales problemas que se les planteó fue la desconfianza que en el contexto local despertaba su juventud y anonimato, ya que hasta entonces se había vivido una situación de "desidia cultural", y, quizás, por el desconcierto creado por la amplitud de sus objetivos.

**Su preocupación principal es la promoción y difusión de las humanidades y del arte y el artista.**

Unos fines muy amplios teniendo en cuenta que ello se traduce en la organización de exposiciones o conciertos, renovación de los archivos, creación de un museo arqueológico y la publicación de estudios sobre Getafe y la Comunidad de Madrid, entre otras actividades.

Internamente, y para agilizar su funcionamiento, el Instituto de Estudios se halla dividido en gabinetes. Actualmente existen los de Arte, Historia, Sociología, Economía y Literatura, pero

se van a crear los dedicados a Arqueología, Música y Pedagogía.

### Getafe, Capital de la Cultura.

En este momento, el Instituto cuenta con el total apoyo del Ayuntamiento, preocupado por hacer de Getafe un eje cultural.

"Nosotros queremos que realmente sea una ciudad de la cultura, no capital, porque la cultura no se puede capitalizar, pero si

que sea una gran ciudad de la cultura. Nosotros presentamos proyectos y, si realmente quieren que Getafe sea una ciudad de la cultura nos los van a subvencionar, y si no se queda todo en propagandas y demagogías".

explica Pedro Pingarrón, el presidente del Instituto.

"Yo, hasta ahora, no puedo decir que sea demagogía barata porque nos están apoyando en nuestras iniciativas".



La línea principal de la actuación del Instituto Alonso de Covarrubias es poner en contacto a todos aquellos grupos de personas que comparten actividades culturales y artísticas en Getafe o la Comunidad.

**"Nos dábamos cuenta de que toda la gente que está trabajando en la cultura estaba bastante dispersa. No pretendemos crear escuela, sino que la gente entre en contacto con los que tienen sus mismas inquietudes".**

Por otra parte, el Instituto de Estudios, se ha involucrado en la aparición de la Universidad Sur de Getafe, donde se instalará, precisamente, la rama de Humanidades.

Entre los planes de la entidad se encuentra la creación de un gabinete dedicado a la futura universidad, y la cooperación en el desarrollo de la infraestructura necesaria que responda, no sólo a las necesidades de la Universidad, sino también a las del universitario.

## Primeras Realizaciones

El Instituto de Estudios Alonso de Covarrubias hará su presentación oficial en el mes de Octubre. Ese mismo día verá la luz su órgano de expresión, una revista cultural con poesía, opinión, proyectos de la entidad y bocetos de trabajos y estudios. El Instituto prevee también la creación de Anales, donde tendrían cabida los trabajos de forma más am-

plía.

Pero, ya antes de su presentación, el Instituto ha puesto en marcha uno de sus proyectos, que aunque dirigido por la entidad, ha sido patrocinado por el Ayuntamiento de Getafe.

Los archivos seguirán en su sede actual, serán catalogados y se creará un inventario. La concesión de las becas se aprobó el jueves, día 22 de Septiembre.

Así mismo, la Asamblea ratificó un proyecto presentado

**"Getafe podría convertirse en el epicentro de la música contemporánea", señala Pedro Pingarrón.**

Soledad  
Galiana

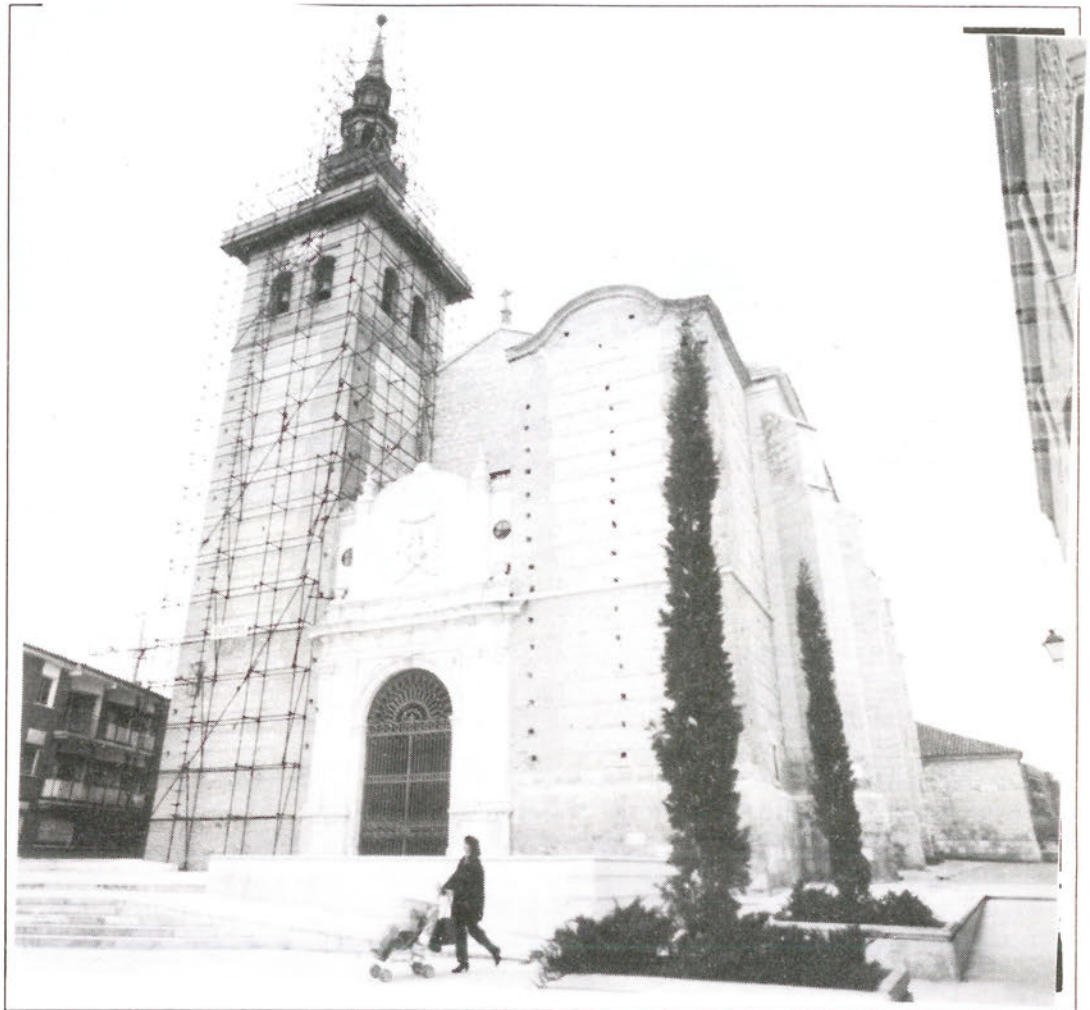

Se trata de la creación de dos becas de quinientas mil pesetas cada una, que ya han sido adjudicadas, para licenciados menores de 25 años.

**El fin que se pretende promover con estas becas es la rehabilitación de los Archivos de la Iglesia de la Magdalena y del Hospital de San José.**

Estos archivos padecían problemas de accesibilidad, conservación y expolio. Es-

por un joven compositor de Getafe, Francisco Villarubia, y que viene abalado por don Francisco Otero, el presidente de la Asociación de Compositores Sinfónicos de España, referido a la creación de

**un laboratorio de Electroacústica, el primero de la Comunidad de Madrid. En España sólo existen otros dos laboratorios, pero son inaccesibles a los compositores y músicos.**

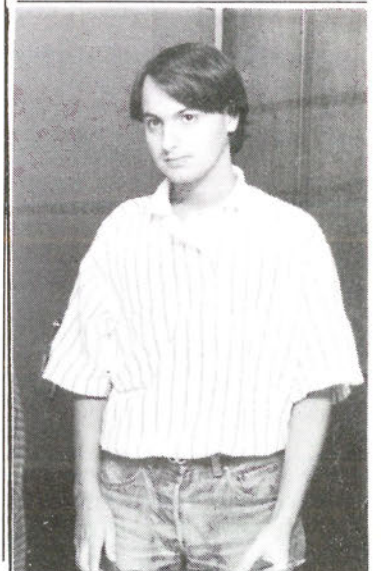

Se ubica en el polígono industrial de Los Angeles

# Aquí, en Getafe, una empresa de la máxima tecnología



## CLINICA DENTAL

- ORTODONCIA
- ENDODONCIA
- CIRUGIA ORAL
- ODONTOPIEDRIA
- ODONTOLOGIA GENERAL
- LIMPIEZA POR ULTRASONIDO
- OBTURACIONES (EMPASTES)
- TRATAMIENTOS DE PREVENCIÓN
- PROTESIS FIJAS Y REMOVIBLES

Consulta diaria mañana y tarde previa petición de hora

*PRESUPUESTOS GRATUITOS*

C/. Perales, 2 Local

Tel. 696 75 32

GETAFE (Madrid)

**Getafe, es la localidad de la zona Sur, que cuenta con un mayor número de Polígonos Industriales y de terrenos dedicados a Empresas. Por eso se dice que Getafe no es una ciudad-dormitorio, porque cuenta con gran número de puestos de empleo para que sus habitantes trabajen en el mismo pueblo.**

El Director General del Desarrollo Corporativo de AMPER, Don Jesús Vanegas, nos cuenta la actividad industrial de esta nueva empresa.

-"Es una planta de ensamblaje de equipos y sistemas de electrónica profesional. Es una empresa líder en el campo de la telecomunicación de la ofimática. Esta dotada de los más modernos medios industriales conocidos hasta ahora en nuestro sector, para que se convierta de algún modo en el centro de gravitación de un conglomerado industrial"

**Pr.- "¿Por qué la instalación de AMPER en Getafe?"**

Rs.- "La llegada a Getafe estuvo ocasionada por la compra de esa empresa llamada Telefonía y Datos y que ahora hemos cambiado de nombre y se llama AMPER-DATOS. Está empre-

sa, que tenía un patrimonio inmobiliario importante, la hemos integrado en el grupo AMPER y por una parte la hemos potenciado para convertirla en una empresa de muy avanzada tecnología. Nos parecía que esté emplazamiento en Getafe reunía todas las características que a nuestro parecer, eran necesarias para establecer allí una planta de electrónica profesional".

**Pr.- Por tanto, ¿Las instalaciones de Getafe son las más importantes de ésta empresa?"**

Rs.- "Como planta industrial es la más importante tanto desde el punto de vista cuantitativo, debido a su dimensión, como cualitativo por los medios sofisticados que cuenta para desarrollar las actividades."

**Pr.- Lo que más les puede interesar, sin duda alguna,**

**Continúan desarrollandose distintas empresas, y ahora, en el Polígono Industrial de los Angeles, en el margen izquierdo de la crta. de Andalucía, tenemos oportunidad de ver un gran edificio blanco. Lo que antes era Telefonía y Datos, desde el 23 de Noviembre, día de su inauguración será AMPER-DATOS.**

**a los vecinos de la localidad que acogen AMPER es la cuestión laboral. Hace algunos meses, el Presidente de AMPER, Don Antonio López, declaraba que su empresa podría crear hasta 800 puestos de trabajo. ¿Estas previsiones se mantienen o por el contrario han variado en algún caso?"**

Rs.- "Las declaraciones de nuestro presidente se mantienen firmes por tanto, no tengo más que añadir que el tiempo le está dando la razón".

**Pr.- La expansión de AMPER ha sido muy grande, incluso después de ese capítulo negativo de importantes pérdidas en 1983, donde se contabilizaron por un total de 1200 millones de pesetas. Ahora la expansión de la empresa grande, incluso se la considera como una de las**

**empresas líderes en el campo de la telecomunicación de la ofimática. ¿Qué ha ocurrido para este cambio tan radical?"**

Rs.- "Creo que han ocurrido dos cosas. Uno, el entorno donde se desarrolla la actividad de AMPER, que es en el mercado español y otros extranjeros de telecomunicaciones y electrónica profesional, en los últimos años han tenido un sentido positivo por tener una demanda creciente. Y por otra parte porque creemos que el equipo directivo de AMPER en estos momentos está pilotando muy eficazmente el papel de la empresa en éste ambiente. Si en el año 84 tuvimos cifras de ventas en 4000 millones de pesetas. Este año noas acercamos a los 30.000 millones. Son importantes beneficios que esperamos seguir manteniendo."

Miriam de las Heras

## **EUROCOR, S. A.**

ALMACEN CORTE DE CHAPA A MEDIDA

Políg. San Marcos

C/. G - Parcela C - 22

Teléf. 682 81 82

Ap. Correos, 48 - Getafe

28900 Getafe (Madrid)



**EQUILIBRADO de ROTORES  
EJES  
TURBINAS  
POLEAS, etc.**

C/. G - Parcelas 23-24

Polígono San Marcos

Teléf. 682 16 22

GETAFE (Madrid)

En la zona Sur

# SU HIPER

*Muy cerca de Vd.*

Abierto  
de Lunes a Sábado,  
de 10 a 22 horas.  
Parking.

HIPERMERCADO  
**ALCAMPO**  
Fulminamos los precios.

GETAFE 3  
Centro Comercial  
Sector III

# LA CULTURA



## La cultura extremeña como parte de las raíces del pueblo de Getafe

El sábado 24 de septiembre comenzaron las actividades que conmemoran la Cuarta Semana Extremeña en Getafe que transcurrirán a lo largo de más de dos semanas.

Pero quizás el punto más destacado fue la inauguración de la Plaza de Extremadura por parte del Alcalde de Getafe, Pedro Castro junto con D. Antonio Vélz Sánchez, Alcalde del

Ayuntamiento de la ciudad de Mérida que gustosamente ha colaborado en estos actos.

Junto con la presencia de las autoridades políticas cabe destacar la presencia de miles de extremeños residentes en Getafe que demostraron la pesada carga que la cultura extremeña tiene en las raíces de nuestro pueblo.



Momento de la actuación del Grupo de Coros y Danzas de la Asociación Cultural Extremeña de Getafe

**TAPICERIAS**

C/. Narváez, 32 - Teléf. 435 20 96 - MADRID  
C/. H. San José, 5 - Tel. 695 90 52 - GETAFE  
C/. Constitución, 48 - Tel. 653 37 86 - ALCOBENDAS

**BEIAUT**

**NISSAN** **EBRO**

**SAN MARCOS  
MOTOR S.A.**

Polig. Ind. SAN MARCOS  
Calle E - Parcelas B, 5 y 7

Tel: 682 42 62  
GETAFE-



El Alcalde de Getafe felicita al diseñador de la Plaza de Extremadura tras ser ésta inaugurada.



Corte de la cinta inaugural de la Plaza de Extremadura a cargo de Pedro Castro y Antonio Vélez, alcalde de Mérida.



**TALLERES**

**PIBAB**

**MECANIZACION DE PIEZAS  
ALTA PRECISION**

**POLIGONO DE SAN MARCOS GETAFE**



**CLINICA VETERINARIA  
"ACUARIO"**

Capellanes, 7 - GETAFE  
Teléfono 682 33 31  
Tel. particular y Urgencia 217 63 83

**Análisis, Rayos X, Cirugía,  
Vacunaciones, Peluquería.**

**HORARIOS:**  
Laborables, 10 - 13.30 y 17 - 20.30  
Sábados: 10 - 13.30 horas

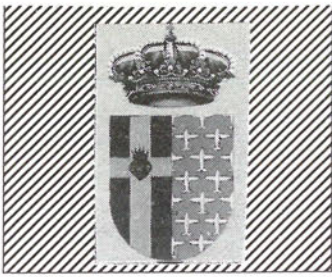

Miles de personas, en su mayoría extremeños, acudieron al espectáculo que brindaron varios grupos regionales y a la degustación de bebidas de la zona.

Tras la ceremonia de apertura ambos alcaldes invitados, tanto el de Getafe como el de Mérida, recorrieron las instalaciones de esta nueva plaza situada en el Sector Tres.

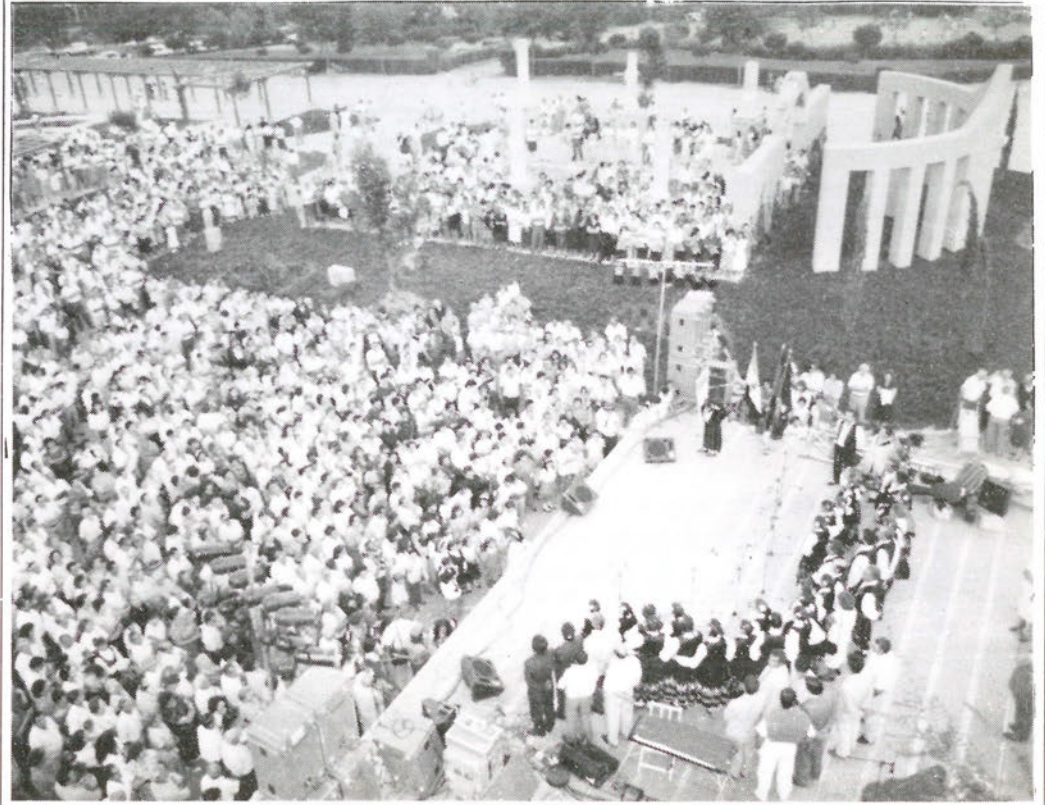

## EXPENDEDURIA Nº 9 DE TABACOS Y TIMBRE

**VIDEO - CLUB**

LAS ÚLTIMAS NOVEDADES CINEMATOGRAFICAS

C/. ALBACETE, Nº 22

**YO-AL**

- ARTICULOS DE REGALOS
- PAPELERIA
- SUMINISTRO A EMPRESAS

GETAFE

VIVA CON NOSOTROS

"LAS NOCHES DE MENFIS"

...Y LO RECORDARA POR SIEMPRE

**MENFIS PUB**

Arboleda, 22

Teléfono: 682 55 29

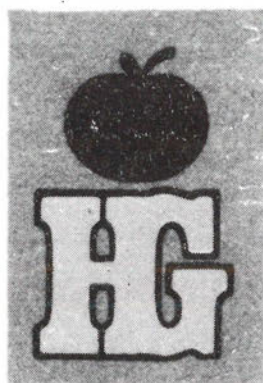

# HIPER GETAFE, S.A.

EN EL CORAZON DE GETAFE

Nuestra mejor afición es

**LA VENTA**

Su mejor inversión es

**COMPRAR EN HIPER GETAFE**

***COMPRUEBELO USTED MISMO***

***Aparcamiento gratuito 1.º sótano***

Calle Madrid, 117  
Teléfonos 695 68 64 - 695 68 95  
28903 GETAFE (Madrid)





La actividad física para adultos tiene como fundamento principal el mantenimiento y la mejora de la aptitud física general. También podrán disfrutar de excursiones, ciclos de natación, conferencias, charlas y asesoramiento sobre salud y actividad física.

Dentro de la Actividad física están contempladas seis modalidades: Gimnasia de Mantenimiento para la Tercera Edad, Gimnasia de Mantenimiento para la Segunda Edad, Gimnasia Jazz, Aerobic, Club del Ocio y la Salud.

**La Gimnasia de Mantenimiento para la 2ª Edad se impartirá en los siguientes centros:**

- Centro Cívico Juan de la Cierva. (Mañana y Tarde).
- Polideportivo Municipal San Isidro. (Mañana y Tarde).
- Centro Cívico del Sector Tres. (Mañana y Tarde)
- Colegio Público Sagrado Corazón. (Tarde)
- Polideportivo Municipal, Juan de la Cierva. (Mañana y Tarde).
- Centro Cívico Alhondiga. (Mañana y Tarde).
- Centro Cívico Perales del Río. (Tarde).

**Gimnasia de Mantenimiento para la 3ª Edad, los siguientes centros:**

- Polideportivo Municipal San Isidro. (Mañana y Tarde)
- Polideportivo Municipal Juan de la Cierva. (Mañana)
- Centro Cívico Juan de la Cierva. (Mañana).
- Centro Cívico Alhondiga. (Mañana).

En el Centro Cívico del Setor III se podrá realizar Gimnasia Jazz.

La Matrogimnasia se efectuará en el Centro Cívico Juan de la Cierva, el mismo centro acogerá a los practicantes del Aerobic. Por su parte, el Club del Ocio y la Salud estará localizado en el Polideportivo Municipal San Isidro. La duración de las actividades estará comprendida desde el 3 de Octubre al 30 de Junio, con interrupciones en periodos de vacación escolar.

Pedro Luis Arias



c/ madrid, 9

GETAFE

**\*DESAYUNOS\***

**PLATOS COMBINADOS**

**\*CANAPES\***

**¡buen ambiente!**

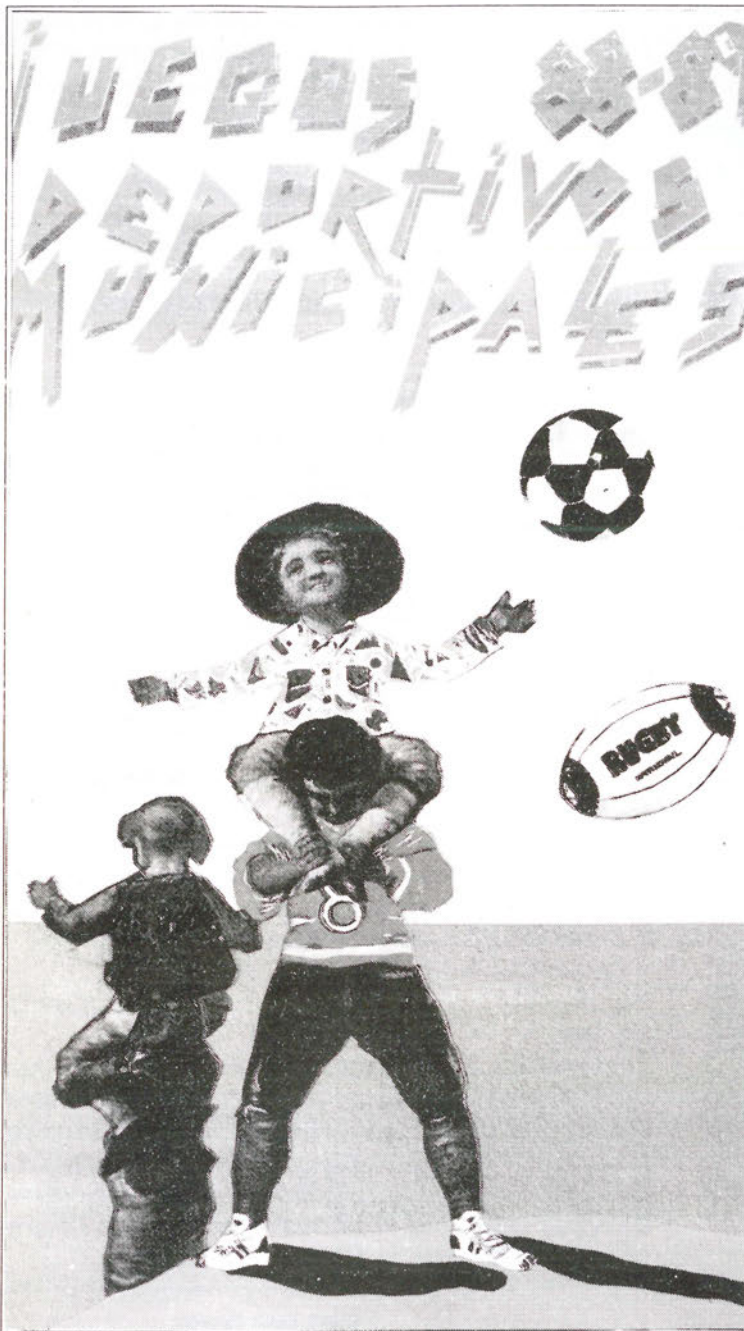

Un año más, la F.P.D. organiza los Juegos Deportivos Municipales en todas las categorías. Como siempre, el objetivo fundamental es favorecer el desarrollo personal dentro de un clima amistoso, y, por añadidura, alcanzar los mejores logros deportivos dentro de una noble disputa.

En plazo de inscripción y el cierre del mismo, vendrá determinado por el deporte a realizar.

### Categorías.

Benjamines, nacidos en 1.979 y 1.980.  
 Alevines, nacidos en 1.977 y 1.978  
 Infantiles, nacidos en 1.975 y 1.976  
 Cadetes, nacidos en 1.973 y 1.974  
 Juveniles, nacidos en 1.971 y 1.972  
 Senior, nacidos en 1.970 y anteriores  
 Veteranos, nacidos en 1.958 y anteriores.

### Deportes

Se organizan los siguientes deportes en las distintas categorías contempladas.

**Benjamín:** Liga Polideportiva, (Baloncesto, Balonmano, Voleibol, y Fútbol-Sala) Atletismo, Campo a Través, Fútbol y Ajedrez.

**Alevín:** Baloncesto, Balonmano, Fútbol-Sala, Voleibol, Atletismo, Campo a Través Fútbol y Ajedrez.

**Infantil:** Igual que Alevines más Tenis de Mesa.

**Cadete:** Igual que Infantiles.

**Juvenil:** Igual que Cadetes.

**Senior:** Fútbol, Fútbol-Sala, Baloncesto, Atletismo, Campo a Través y otros que respondan a una demanda expresada.

**Veteranos:** Igual que Senior.

Además de estos deportes, se organizarán Carreras de Patín, Orientación Natación, Waterpolo, Beisbol, BMX, si existen las condiciones de personal y material suficientes, según la demanda expresada.

# Barriopedro Itnos., S. A.

CONCESIONARIO



Calle Carpinteros, 26 • Teléf.: 681 82 11 • GETAFE



Las Escuelas Deportivas están enfocadas fundamentalmente para niños (as) con edades que oscilan entre los 6 y los 14 años. Se pretende con su puesta en marcha la promoción y enseñanza de los distintos deportes que se pondrán en práctica.

Las inscripciones se podrán realizar en las oficinas de F.P.D., en el Centro Deportivo Municipal, sito en la Plaza

de la Pasión. Será necesario presentar el Libro de Familia y la fotografía tamaño carnet.

A continuación detallamos los deportes que se impartirán y el número de plazas de los mismos:

**Atletismo .....170 plazas.**

**Baloncesto..... 200 plazas.**

**Balonmano ..... 60 plazas.**

**Educación Física Base 135 plazas.**

**Escuela Polideportiva 30 plazas**

**Futbol-Sala ..... 60 plazas.**

**Voleibol ..... 30 plazas.**

**Rugby ..... 100 plazas.**

**Gimnasia Deportiva... 110 plazas.**

**Gimnasia Ritmica .... 690 plazas.**

**Judo..... 170 plazas.**

**Karate ..... 270 plazas.**

**Tenis ..... 80 plazas.**

**Total Oferta ..... 2.015 plazas.**

Las clases se iniciarán el día 3 de Octubre del presente año, estando prevista su clausura para el día 31 de Mayo de 1.989. Los días festivos y en los periodos de vacación escolar se verán interrumpidas las clases.

Pedro Luis Arias

**IFER**

**INDUSTRIAS  
FERNANDEZ  
ROJAS, S. A.**

**FABRICACION  
DE PIEZAS Y  
COMPONENTES  
INDUSTRIALES**

Ctra. Fuenlabrada  
a Pinto, Km. 18,400  
Calle Astorga - Nave 25  
FUENLABRADA (Madrid)  
Teléfono 690 06 90

Correspondencia:  
Apto. de Correos 60  
GETAFE (Madrid)



EMPRESAS  
**JMR**



TODOS LOS QUE TRABAJAMOS EN EQUIPO, DAMOS  
LAS GRACIAS AL PUEBLO DE GETAFE POR  
HABERNOS CONCEDIDO EL PREMIO A

**«LA LABOR Y EL ESFUERZO EMPRESARIAL»**

**¡25 AÑOS DE SERVICIO NOS AVALAN!**

**Y NOS VAMOS A ESFORZAR EN MEJORARLO**

**— 1963 - 1988 —**



Hospital de San José, 8  
28901 GETAFE (Madrid). Tel. 695 17 21

**banquetes**

## "El Ultimo" ya es el primero

Los Rápidos, Los Burros, El Ultimo de la Fila... y un cambio de popularidad. Desde sus comienzos hasta ahora, El Ultimo de la Fila ha sabido plasmar esa evolución en sus discos.

Todo empezó en 1980, cuando Manolo García encarnó uno de sus sueños bajo el nombre de Los Rápidos. Tras algunos años de aprendizaje en orquestas y grupos de baile, sus primeras actuaciones les unieron a una importante casa discográfica EMI, la cual se interesó por el carisma del cantante y sus canciones, apoyadas en la solidez del grupo. Grabaron



así el primer L.P. "Los Rápidos", con una buena acogida por parte de la crítica, pero sin la promoción necesaria y sin ventas.

En ese momento, Manolo conoce a Quimi Portet, genio incomprendido de VIC, y líder de Kul de Mandril. Juntos forman Los Burros y desarrollan la discografía independiente Discos Kriminales.

En 1983 graban el primer L.P. para Belter, "Rebuznos de Amor". Las cosas habían cambiado; el pop funcional de Los Rápidos se convierte en un sonido personal, divertido y muy español. Es el germen de El Ultimo de la Fila. Can-

ciones como "Huesos", "Mi novia se llama Ramón" o "Rosa de los Vientos", daban una idea de lo que más tarde iban a desarrollar Quimi y Manolo.

En 1985 aparece el L.P. "Cuando la pobreza entra por la puerta el amor salta por la ventana", ya bajo el nombre de El Ultimo de la Fila. Se inicia así un cambio plagado de éxitos que, tras años de trabajo, parece haber alcanzado su meta, pero en realidad sólo es el principio.

En 1986, Producciones Discográficas Independientes edita el segundo L.P. del grupo "Enemigos de lo ajeno", el cual significa el reconocimiento del público y la fama para Manolo y Quimi.

Tras estos dos L.P. el grupo opta por la publicación de un recopilatorio con los temas más conocidos de sus discos anteriores, limpios ya de ese toque de suciedad que parecía innato en ellos.

En 1988, El Ultimo de la Fila ha sacado "Como la Cabeza al Sombrero", un L.P. en la línea de los dos anteriores, pero con variaciones en cuanto a la inclusión de una vena de rock latino, perceptible en temas como "como uno de los grupos más representativos del panorama musical español. Sus canciones son muy buenas en disco y excelentes en directo.

Prueba de ello es el número de conciertos que están llevando a cabo este año por toda España, e incluso fuera del país. En la primavera pasada, El Ultimo dejó hacerse notar con una espléndida actuación en Venezuela.

En 1987 fue uno de los grupos con más galas a lo largo del verano; más de sesenta conciertos entre Julio y Septiembre, en los cuales el público quedó plenamente satisfecho.

Este mismo año, Amnistía Internacional les abrió las puertas en Barcelona para participar en un concierto

prometedor; El Ultimo de la Fila, Sting, Peter Gabriel y un largo etcetera de nombres todos ellos al mismo nivel en la consecución de un objetivo común: la música al servicio de los derechos y libertades del hombre.

En directo, son un derroche de energía, entre guitarras, palmas y un sinfín de encantos. Un espectáculo modesto sin la pretensión de convertirse en un show, en el que el grupo se desatiende de ese espectro de intimidad que rodea sus canciones y se entrega por completo a los que escuchan.

Soledad Galiana y  
Manuela Ortiz

Oidas las manifestaciones del Ministerio Fiscal y considerando las atenuantes expuestas por la defensa, este tribunal se pronuncia para dictar las siguientes sentencias:

Se condena una pena de arresto menor al autor o autores del mural sito en la fachada existente en la confluencia de la Calle de Toledo y la Calle Sur, por el abuso de confianza y falta de respeto hacia la persona del Rey D. Felipe II a quién han retratado a horcajadas sobre un avión C-212 Aviocar. La cara del monarca expresa claramente su decepción al comprobar que su hermoso purasangre ha sido cambiado por aquel feo armatoste que nada tiene que ver con su Majestad ni con su tiempo. Quizá se deba todo a un error de audición, cuando algún personaje de la nueva sociedad de nuestro Ayuntamiento exigió que se representará a una persona de élite y el autor creyó entender "de hélice...". ... Estos nuevos elitistas...!

Interpuesto el oportuno recurso por la defensa contra la condena anterior, este tribunal rebaja la pena y considera el caso un simple juicio de faltas, habida

## Visto para sentencia por Víctor Manuel Muñoz

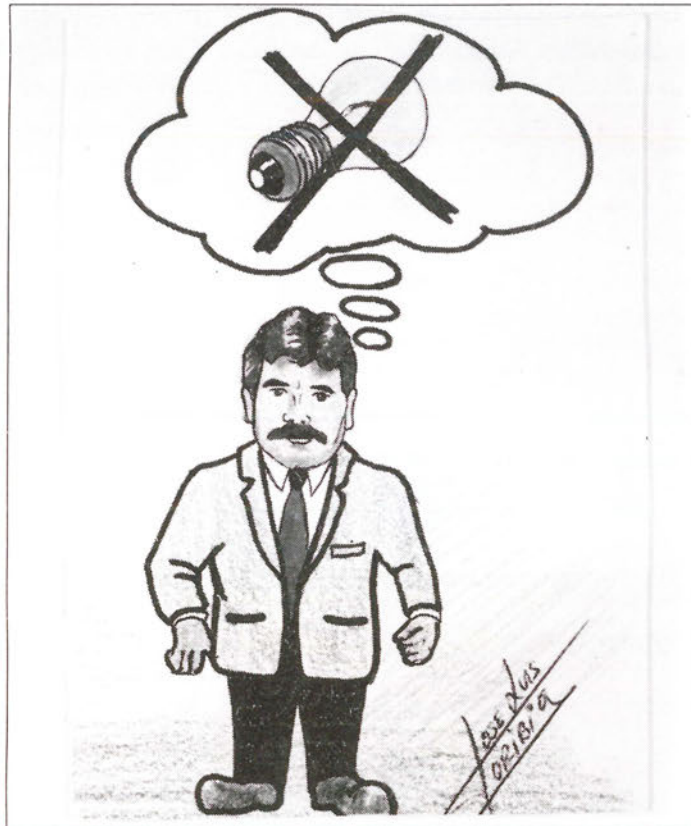

cuenta de que al autor o autores del mural en cuestión han dado toda clase de explicaciones, en un pergamino que aparece en el ángulo derecho del mural...

i Afortunadamente, es tan pequeño, que a ningún automovilista se le ocurriría frenar para leerlo, porque entonces iba a haber torta-

zos hasta para D. Felipe y su insólita cabalgadura...!

Condenamos a arresto mayor y una indemnización de un millón... de watios (quizá se podría arreglar con menos), a los responsables de Tráfico y de Obras de este Ilmo. Ayuntamiento por los delitos de falta de claridad y oscuras maniobras...

Bueno... bueno... aclaremos

que esto podría interpretarse erróneamente. Nos estamos refiriendo a la falta total de iluminación en la carretera que va desde el Aeródromo hasta el Sector III y donde, naturalmente, el sufrido conductor tiene que "maniobrar a oscuras". ¿Queda claro?. La verdad es que claro sólo quedaría si los responsables decidieran instalar allí más farolas para evitar que los automovilistas tengan que encender las luces largas, deslumbrándose así unos a otros y empujándose inconscientemente a esa trampa mortal que es la profunda zanja del centro de la calzada ... ¿otro desacierto que merece un juicio aparte!.

Estudiadas las circunstancias y hechos concurrentes, venimos en condenar a la pena capital (porque es una verdadera pena capital de la cultura) a todas las alarmas que saltan a la menor vibración, sonando insistentemente y despertando a todos los vecinos, sin que nadie haga nada por remediarlo. Hemos visto, eso sí, llegar coches de la Policía y merodear por la zona, impotentes para apagar aquel infernal invento tan sofisticado que vale para despertar a todos los durmientes de la vecindad, i menos a los dueños del local...!



Don Fadrique, 20

Getafe



Fabricación propia

Precios únicos



Plaza de las Cuestas, 3  
Telf.: 696 43 02 - GETAFE

Distribuidor oficial

**De viaje con Getafe  
Expres**

**AVILA**

**DISTANCIA. 120 km.**

**TIEMPO DE VIAJE: 1 HORA 30 MINUTOS.**

**LUGARES A VISITAR:**

- LA MURALLA
- LA CATEDRAL
- CONVENTO DE LA ENCARNACION
- CONVENTO DE SANTO TOMAS
- IGLESIA DE SAN PEDRO
- BASILICA DE SAN VICENTE

**RESTAURANTES:**

**RESTAURANTE "PIQUIO" .- C/ Estrada, 2**

**Tfno: 21 14 18**

**RESTAURANTE "JULIAN CABRERA"**

**(Casa Patas) .- C/ San Millán, 4 Tfno: 21 31 94**

**SOPA DE LETRAS**

A	U	R	B	I	E	L	F	M	O	H	I	Z
Z	I	R	A	E	S	T	O	U	N	L	Q	R
U	A	P	I	C	A	S	S	O	I	E	U	A
R	T	H	Y	O	L	A	T	L	Q	V	A	B
B	A	F	G	J	A	H	E	L	D	F	Z	A
A	Y	O	G	I	M	A	Z	I	A	E	E	A
R	B	F	Q	E	J	A	O	R	I	M	U	Z
A	A	E	K	F	S	C	Y	U	N	D	Q	E
N	Q	E	S	D	E	L	I	M	F	O	Z	G
T	H	E	S	R	E	J	R	L	V	K	A	L
E	T	O	G	A	P	E	G	D	I	O	L	R
U	I	L	A	D	E	U	I	Ñ	S	U	E	A
A	E	A	I	R	O	H	Q	I	R	E	V	E

**8 PINTORES ESPAÑOLES**

Lo podrán resolver buscando los nombres horizontal, vertical o diagonalmente y de derecha a izquierda o viceversa.

SOLUCIONES A LOS PASATIEMPOS DEL NUMERO ANTERIOR

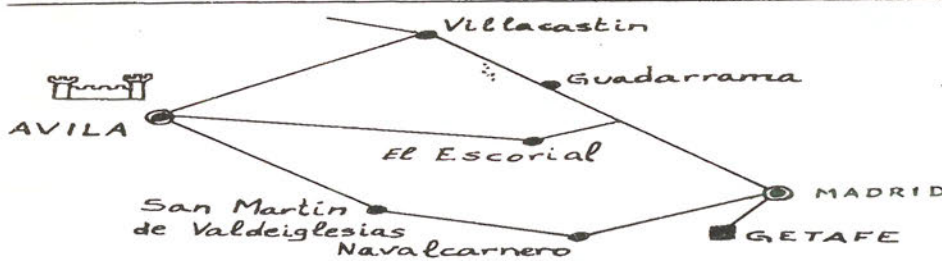

**SOLUCION AL CRUCIGRAMA**

**HORIZONTALES:** 1. Grapa.—2. Aromita.—3. Asesinada.—4. Alucinógeno.—5. Penan. Salud.—6. Ad. Nador. De.—7. Gato. Flan.—8. Año. Pes. Oda.—9. Obtenerlo.—10. Aurelia.—11. Lanas.

**VERTICALES:** 1. Apaga.—2. Aledaño.—3. Asun. Toba.—4. Grecano. Tul.—5. Rosina. Pera.—6. Amin. Drenen.—7. Pinoso. Sela.—8. atagarF. Ris.—9. Adel. Lola.—10. Anudado.—11. Odena.

**ALTA PRECISION INDUSTRIA MECANICA**

**aprim, s.l.**

**FABRICACION DE PIEZAS PARA AUTOMOVILES**

Carretera de Toledo, km. 11,800 • Getafe (Madrid) • Teléfono 695 38 58

MILAGROS ARIAS

# Mil cuatrocientos setenta días limpiando GETAFE

Se pasea por Getafe, carrito en mano, con una seguridad que sólo dan los años de experiencia y un conformismo que no es otra cosa que la fuerza de la costumbre. Nada tienen que perder, salvo esas horas de trabajo que la separan de su familia y la acercan un poco más al resto de la gente.

Ella es Milagros Arias, casada y con cinco hijos. Su trabajo en el Servicio de Limpieza de Getafe es el resultado de más de treinta años de actividad y de lucha.

Milagros nació en Galicia y lleva veintiún años viviendo aquí. Aunque se encuentra a gusto con su situación actual, reconoce la impotencia que produce el haber dejado atrás lo que ya tan sólo es un recuerdo.

**"Ahora ya tengo raíces aquí, pero te sientes a veces que no eres de una parte ni de otra."**

Con la confianza y la seguridad que proporciona un trabajo estable, esta gallega de cuarenta y cinco años deja trascorrir una jornada habitual de su labor desde las seis y media de la mañana hasta las dos de la tarde aproximadamente.

En estas siete horas, limpia las calles de la ciudad, mientras saluda afablemente a unos y otros. En consecuencia con la labor que realiza, espera que los demás aprendan el verdadero significado de la limpieza y del orden. Como ella misma reconoce, la gente reacciona positivamente al verla pasar, **"Los niños me tiran los papelitos al cubo"**, -lice- mientras una grata sonrisa se desdibuja en su rostro.

Pero las injusticias le duelen y, sobre todo, aquellas que le "afectan de frente". No se

se siente complacida y satisfecha, al mismo tiempo que reconoce que no le



siente discriminada como mujer, pero sí con el resto de los colectivos y pide unas condiciones mínimas de trabajo para poder afrontar los obstáculos con los que chocan ella y el resto de sus compañeras

**• Soy una trabajadora, pero no me siento realmente como un trabajador. Me siento como el carro, casi... como la pala".**

Ante la pregunta sobre las reacciones de su familia y el resto de sus compañeras,

afectan demasiado las opiniones de los demás. "Paso un poco de todo; sólo me interesa lo de mi casa". Efectivamente, Milagros reconoce que la familia supone para ella un punto de apoyo esencial, una ayuda casi imprescindible.

Su marido y sus hijos son sus mejores colaboradores y en los ratos de ocio y descanso, el trato con su familia es la mejor manera de sobreponerse al trabajo.

¿Proyectos para el futuro ...? Ante un sinfín de ideas, una

pesada carga de obstáculos.

Ella se conforma con lo que tiene; nosotros siempre le pediremos más, consciente de que prefiere luchar antes que seguir un camino marcado.

Siempre con la sonrisa en la boca y un halo de timidez en el rostro, Milagros es todavía una de esas personas sin las cuales una gran idea no podría convertirse en un hecho.

Manuela Ortiz