

Más de 1.200 millones para acabar las obras de la Universidad de Getafe

Los retrasos en el comienzo de las obras de remodelación del antiguo ACUARTELAMIENTO GENERAL ELORZA de Getafe, ha sido la tónica general de los últimos meses. Las dificultades financieras de la COMUNIDAD AUTÓNOMA de Madrid, mil veces comentadas por el presidente regional Joaquín Leguina, han hecho que las distintas fases en la remodelación de ocho edificios de este Acuartelamiento para

su futuro uso universitario se hayan visto marcadas por la tónica del retraso. Hace unos días, el CONSEJO DE GOBIERNO, aprobó una partida presupuestaria próxima a los 1.300 millones de pesetas para la remodelación definitiva del "RACA 13" para el comienzo del curso universitario que ya se confirma que será en Octubre de 1989.

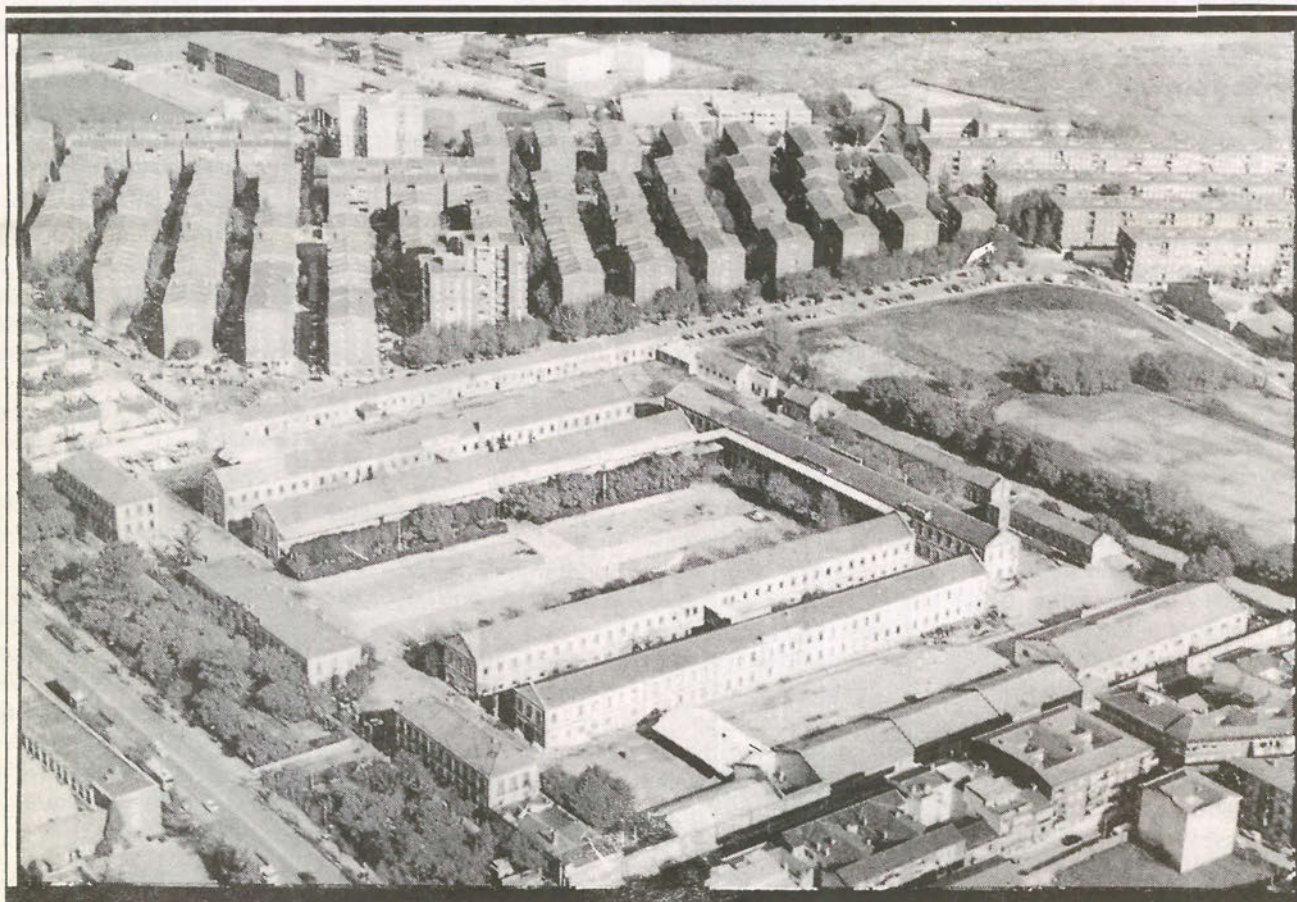

ESTA SEMANA

Problemas en dos colegios de Getafe en el inicio del nuevo año 1988 - 1989
Pág.....6

Entrevista a Adrián Piera.
Pág.....8

Lo último en deportes de nuestra localidad.
Pág.....14 y 15

Música: Entrevista a Pepe Dyango, el último romántico.
Pág.....17

La mejor página de Ocio.
Pág.....18

La musa del cine español en línea directa para Getafe Expres:
ANA OBREGON
Pág.....20

ILUMINACIÓN y REGALOS

VARESE

C/ TOLEDO, 38 — TELEFONO 681 21 95 — GETAFE

También

Mantendremos nuestras ofertas tradicionales en:

• LAMPARAS • CRISTALERIAS • JUEGOS DE BAR • REGALOS

EMILIO LOPEZ un mundialista de Getafe sin apoyo de su Federación.

CASA reducirá a 6.500 millones de pesetas sus pérdidas en el año 1989.

Getafe y la Zona Sur pueden quedarse sin 2000 millones.

GETAFEGRUPO TRIANGULO
S.A.**Director:**

Víctor M. Muñoz

Redactora Jefe:

Mar Luna

Gerente:

Sergio de Polanco

Redactores:

José Manuel Romero

José A. Jiménez

Joaquín Martín

Juancho

Marcial Donado

Andrés Díez

Juan Luis Martín y Paco
de León

José Luis Toribio

Colaboradores:

Equipo 3

Halcón

Rafael Onieva

**Redacción, Publicidad y
Administración**

C/ Cuestas Bajas 11 1º

28901 Getafe MADRID

Tel: 682 58 64

Distribución, Impresión:
GRUPO TRIANGULO S.A.**Fotocomposición:**

Mar Luna y J.L. Toribio

Suscripción anual:

Getafe Expres

C/ Cuestas Bajas 11 1º

28901 Getafe MADRID

Tel: 682 58 64

Depósito Legal:

M. 41.151-1987

CARTAS AL DIRECTOR

Getafe Expres quiere que desde sus páginas la voz de los habitantes de Getafe llegue muy lejos, para ello la creación de esta sección. Las cartas se remitirán a la dirección que aparece en la página anterior como Redacción.

Personaje de actualidad**ANTONIO BARRIOPEDRO**

Barriopedro Hermanos es una empresa conocida y con prestigio en Getafe. Desde que llegó a esta localidad madrileña hace siete años se ha ido gestando una imagen de formalidad en la distribución de bebidas y el proceso de expansión y consolidación de esta empresa ha sido el fruto lógico. El máximo responsable de la empresa, ANTONIO BARRIOPEDRO, sigue luchando por sacar su proyecto adelante. Una inversión de 100 millones de pesetas le tiene ocupado aunque ha bicurdado su lucha. La defensa de los empresarios del Polígono Industrial de San Marcos.

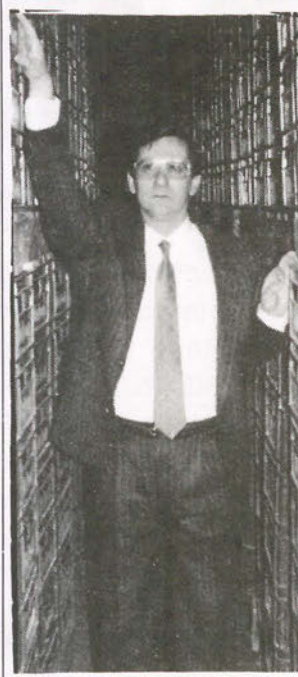

¿Qué ha ocurrido para que todos los problemas que existían en el Polígono se hayan solucionado con su llegada a la presidencia de la Asociación? El SEPES se ha dado cuenta que con la actitud

que había llevado no conducía a ningún sitio y además paralizaba la creación de empleo. Y nosotros nos hemos dado cuenta de la necesidad de diálogo para que nuestras empresas se pudieran instalar.

¿El relevo de MANUEL

A partir del mes de Julio, iniciamos una campaña en contra de los vertidos contaminantes (Polvo de Amianto), en el Polígono de los Angeles; continuamos dicha campaña porque creemos que es esencial la conservación del medio ambiente de nuestra ciudad. Hemos empezado a recoger firmas, contamos con 2.000 y queremos llegar hasta 5.000, realizamos actos de protesta en la Plaza de General Palacios y

otros tipos de actividades destinados al mismo fin. El día 10 de Septiembre, nos concentramos para realizar una pintada, situada en la calle San Sebastian, esquina a la calle Madrid, con ello queremos expresar nuestro objetivo; que es conservar una relación equilibrada entre el hombre y su ambiente. El ser humano vive en un ecosistema natural y social que ha de mantenerse en equilibrio; hoy éste equilibrio está amenazado se-

GARCIA ARCHIDONA en la presidencia de la Asociación ha sido clave de esta historia?.

No podemos achacar que los problemas que se han originado y la ruptura de diálogo haya sido sola y exclusivamente por culpa del Señor GARCIA ARCHIDONA. Lo que sucedió, es que con posteridad consideramos la nueva junta directiva que por ese camino las cauces del diálogo estaban agotados.

Sin embargo usted presentó su dimisión como vicepresidente de la anterior junta por no considerar conveniente la política que se estaba haciendo?

No lo puedo negar, algunos de nosotros no estábamos en la línea del presidente de la asociación y con la presentación de mi dimisión manifestaba mi disconformidad con la línea que se estaba siguiendo.

J.M.R.-S.

riamente, es incierto el futuro de las condiciones de vida como la mejora de la calidad de vida, de los grandes conjuntos humanos.

montaremos nuevas actividades, en éste mes, como protesta por el deterioro ecológico de Getafe y alrededores.

Informaremos próximamente del contenido de la nueva campaña.

Los Verdes Ecologistas



Después de suspender las obras y retrasar notablemente la realización, por causas que a nosotros son ajenas, se ha finalizado el aparcamiento subterráneo de Juan de la Cierva. El cerramiento y la explanada superior ofrecerán en su día un lugar ideal para el reposo en las noches veraniegas, contemplando desde esa improvisada atalaya por un lado el sordo caminar de los noctámbulos y el tráfico incesante por la populosa Avenida y, por el otro, ese limitado horizonte que se empina sobre el tejado de los cuarteles y de la fudición, brindándonos un pedacito de cielo azul sobre el que recorta el Cerro de los Angeles, el Sagrado Corazón de Jesús y la amable silueta de la Capilla de nuestra Patrona.

Pero para ello, confiamos en que junto a esas blancas y bonitas farolas se instalarán bancos donde poder tomar asiento y algún que otro arbolito. Y en las laderas, ahora pedradas y cubiertas de arena y escombros, creemos que un día florecerán tulipanes o margaritas, y el césped pondrá una pincelada verde que suavice la aridez de esa pequeña montaña.

EUROCOR, S.A.

**ALMACEN CORTE
DE
CHAPA A MEDIDA**

Pollg. San Marcos
C/. G - Parcela C - 22
Tel: 682 81 82
Ap. Correos, 48 - 28900 Getafe

TALLERES**PIBAB**

**MECANIZACION DE PIEZAS
ALTA PRECISION**

POLIGONO DE SAN MARCOS GETAFE

TALLERES

DUMADI, S.L.

CALDERERIA

EQUILIBRADO de:

**ROTORES
EJES
TURBINAS
POLEAS, etc.**

C/. g - Parcelas 23 - 24
Polígono San Marcos
Teléfono: 682 16 22
GETAFE (Madrid)

CURSOS DE INFORMATICA

Especialidades curso 88 - 89

Programador Cobol I.

Dirigido a personas interesadas en iniciarse en la informática para dedicarse profesionalmente a ella, o interesadas en programar.

Programador Gestión Cobol II.

Dirigido a personas que ya han realizado el curso de programador cobol I o que conocen el lenguaje y especializarse en programación en entornos de gestión de empresa.

Programador Basic Pc.

Dirigido a personas interesadas en iniciarse en la informática para programar en Pc. Usuarios Pc interesados en el conocimiento de los sistemas operativos del ordenador.

Iniciación al manejo del Pc.

Dirigido a usuarios de ordenadores tipo Pc. y personas interesadas en el manejo del sistema operativo MS DOS.

Pc. Gestión

Dirigido al personal administrativo que desea especializarse en el uso de programas orientados a la gestión y mecanización de empresas.

Técnico Informático.

Dirigido a personas interesadas en la informática como profesión y en una formación sólida en los entornos Pc.

Ofimática.

Dirigido a empleados de oficina, secretarias, administrativos en general y a toda persona interesada en el trabajo de una oficina.

CURSO 88-89

Infórmate, estamos en:



Seringe

Magdalena, 8

682 71 28 696 91 85

GETAFE

SERINGE, S.A.
SERVICIOS INFORMATICOS

matrícula mes de
SEPTIEMBRE

EDITORIAL

Jóvenes, empleo y enseñanza

En nuestra localidad existe una realidad cotidiana, jóvenes que busca un primer empleo y que han decidido lanzarse al mundo laboral intentando encontrar la posibilidad de realización personal y al tiempo económica que les permita iniciar una nueva etapa en sus vidas.

Es un momento importante y a veces decisivo que puede condicionar el comportamiento y la forma de ser y entender la vida de nuestros jóvenes.

La mayoría de los que buscan su primer empleo provienen de una situación familiar influida por unos padres que en su día vivieron el desarrollo de los años sesenta con sus expectativas de optimismo de un futuro mejor para sus hijos, en contraposición a las juventudes de postguerra que vivieron los mencionados padres.

La sociedad en la que nos encontramos nos exige cada día ser mejores y más competitivos si queremos "triunfar" en nuestras actividades, porque ya no sirve el ser, sino el ser mejor. Para acceder a cualquier puesto de trabajo, por simple que sea, se deben pasar las diferentes pruebas de selección.

Así las cosas, los jóvenes se encuentran con su primer choque en el cual debe quedar bien claro que hay un valor que prima sobre el resto y que hasta ese momento no había

cobrado tanta importancia: la iniciativa.

Nuestros jóvenes, después de haber recibido una educación, tanto escolar como familiar en la cual la asunción de riesgos ha sido mínima, y de repente se encuentran con que estos factores son decisivos para poder abordar mejor su trabajo.

Esto unido al desprestigio que ha sufrido la formación profesional, considerándola, erróneamente como recurso para malos estudiantes, nos lleva a la situación actual en el que el problema fundamental no es sólo que el trabajo escasea, sino que en los casos en que las empresas desean contratar nuevos empleados, se encuentran con que no les sirven los que se les ofrecen por no ajustarse a la cualificación deseada.

Es una situación paradójica, pero real, que debe hacer reflexionar a nuestros gobernantes y a nosotros mismos para ofrecer a nuestros hijos la educación y la formación que más se ajuste a sus características. Pero también la que más les sirva para abordar su futuro.

Lo evidente, es que el sistema actual de enseñanza por sus resultados debe analizarse y corregirse, porque está anticuado y de nada nos sirve en la formación de los hombres y trabajadores de hoy y mañana.



taberna andaluza
EL ROCIO
 RESTAURANTE ††
 Especialidad en barra
 Pescaditos
 y
 Vinos finos
 C/ Madrid, 63 - GETAFE
 Teléfono: 695 93 84

EL ROCIO

RR
 RADIO
GETAFE
 F. M. 101.8 MHz.

moda
 joven
 Primer
 piso

C/. Leganés, 7



DESDE LA CALLE MADRID

Zona comercial en el corazón de nuestra localidad

El futuro de la peonalización de la calle Madrid presenta numerosas interrogantes y problemas de todo tipo, fundamentalmente debido a su forma de ejecución y la manera de resolver los inconvenientes que representa.

No se puede cerrar y acondicionar la calle mientras exista un sólo solar por construir.

Todo el mundo local implicado, Ayuntamiento y comerciantes, saben de la necesidad imperiosa que existe de recuperar la tradicional Zona Comercial de la calle Madrid, pero donde no existen puntos de confluencia entre las partes, es en el proyecto definitivo de cierre a los vehículos y las alternativas necesarias para resolver el problema del tráfico y de los aparcamientos.

Todo el mundo local implicado saben de la necesidad imperiosa que existe de recuperar la tradicional Zona Comercial de la Calle Madrid.

No existe ninguna parte, de las implicadas, con toda la razón sobre el tema, tan responsable es el ayuntamiento como los propios comerciantes en

el undimiento comercial de la Calle Madrid, las medidas que se proponen desde la administración para darle una nueva imagen, vienen acompañadas de soluciones difícilmente asumibles por todos, pero a su vez los comerciantes no ofrecen ni una sola alternativa, unida, que pueda resolver los problemas que el cierre de la calle plantea.

No existe ninguna parte, de las implicadas, con toda la razón sobre el tema.

No se puede cerrar y acondicionar mientras que exista un solo solar por construir, no se puede cerrar la calle sin que exista una alternativa, aunque sea provisional, con aparcamientos suficientes en zonas próximas, pero que no crean algunos comerciantes que cuando se cierre la Calle Madrid sus negocios funcionarán sin más, será necesario hecharle mucha imaginación al asunto para que estos negocios atraigan al público y desde luego será necesario que se forme una unión de ideas y objetivos que puedan permitir dar el prestigio necesario a la Zona Comercial de la Calle Madrid.

S. Sánchez

OPINION

..La tendencia natural última es no dar muchos datos sobre el presupuesto municipal, salvo en época de elecciones, sin embargo sobre la base del presupuesto de 1987 se puede afirmar sobre los gastos de personal y de funcionamiento representan el 57'8 % del presupuesto consolidado para la ejecución de ese año de 1987.

Estas cifras, que tienen una gran importancia, no nos pueden conducir a ninguna conclusión ni positiva ni negativa al desconocerse por completo la cantidad de funcionarios municipales, y por lo que sabemos no se conoce estudio alguno sobre rentabilidad del puesto de trabajo, clasificación personal, viabilidad de las funciones que cada uno desarrolla, etc., etc.. si hoy en día es normal, natural y exigible el estudio y el conocimiento de estos datos en las empresas privadas, con mucha más razón debe ser exigible en una entidad pública que se financia con el dinero de todos los ciudadanos, ¿Quién nos asegura que cada funcionario municipal está desarrollando la actividad o el trabajo para el que está mejor preparado? ¿no se están infrautilizando algunas dependencias en perjuicio de otras? en fin ¿cuántos empleados o funcionarios tiene el ayuntamiento de Getafe? ¿cada servicio o dependencia tiene el personal necesario y adecuado? ¿no sería necesaria la existencia de cursillos de formación y reciclaje? y por supuesto ¿por qué no se destinan las páginas del Boletín Municipal, en alguna ocasión, a informar sobre datos internos de funcionamiento de la organización económica del Ayuntamiento? ¿por qué no se informa desde ese Boletín a los ciudadanos de como se distribuyen y donde están las distintas dependencias municipales, enseñándole cuales son sus derechos frente al trato, a veces inhumano, que reciben?.

Es necesario que las autoridades municipales, por estar más cerca del ciudadano, debe mantener unas líneas de comunicación permanente con los vecinos, y no dejar siempre esa comunicación para los dos o tres meses anteriores a las elecciones o cuando la presión popular lo hace ineplorable.

La transparencia informativa es más que una necesidad una exigencia en tiempos de democracia y los estudios públicos de las enormes plantillas municipales debe ser una norma de la comunicación por que su costo, aun teniendo el fin social a que se destina su labor, debe ser racional y rentable, al menos socialmente hablando.

Aquellos polvos trajeron estos lodos.

Y los polvos llevan ya más de año y medio ensuciando los zapatos de los mártires vecinos del barrio de la Alhóndiga.

Lo malo de los polvos, como bien dice el refrán es que han traído muchos lodos como los que se originan cada vez que llueve en el antiguo paso subterráneo cerca de la estación hoy convertido en "no-sé-qué-cosa". Nadie sabe lo que se "trajina" por esos parajes, pues unos

Indican que es un intercambiador de transporte, y otros que un reducido auditorio. El caso es que la obra comenzó hace muchos

meses y que tras construir y destruir, mucha gente es la que se ha caído, víctima de un suelo embarrado, o pegado un remojón primaveral por no haber tenido el equilibrio suficiente para mantenerse en pie sobre una tabla colgante.

M. Luna



EXPENDEDURIA N.º 9 DE TABACOS Y TIMBRE

VIDEO - CLUB

LAS ULTIMAS NOVEDADES CINEMATOGRAFICAS

YO-AL

- ARTICULOS DE REGALOS
- PAPELERIA
- SUMINISTRO A EMPRESAS

C/. ALBACETE, N.º 22

GETAFE

LEA

GETAFE EXPRES

Suscripción anual:
Getafe Expres -
C/. Cuestas Bajas, 11 - 1.º
28901-GETAFE (Madrid)

Dinero Regional para la Universidad de Getafe



El Alcalde de Getafe Pedro Castro recibió con satisfacción la noticia. Sin duda han pasado muchos meses desde que el proyecto universitario sonó por primera vez mientras buscaban la sal de la tierra en Italia, esa piedra filosofal de la riqueza industrial que siguió oculta aunque a cambio volvieron con la noticia de que Getafe sería sede Universitaria.

Desde entonces todo han sido manifestaciones de apoyo, polémicas políticas con mil declaraciones adornando la escena, y prisas por acabar aun con la conciencia paciente por esos problemas financieros siempre reales. Ya nadie puede evitar la euforia. El próximo año 1989 por Getafe correrán universitarios, aunque no corran, vivirán unas horas al día en la localidad que se autoproclama CAPITAL CULTURAL DE LA ZONA SUR.

El Consejo de Gobierno aprobó el 15 de Septiembre una partida próxima a los 1.300 millones de pesetas para la conclusión de las obras de remodelación de los ocho edificios hábiles del Antiguo Cuartel General Elorza previsto como sede del campus I de la Universidad CARLOS III o Universidad SUR.

GARANTIA DE FUTURO.

"Estos 1.300 millones de pesetas permiten garantizar el que en el 89 se inicien las FACULTADES DE DERECHO, ECONOMICAS, DE EMPRESARIA-

LES Y DE BIBLIOTECONOMIA, que teníamos pensado. Se van cumpliendo los plazos rigurosamente tal como estaba diseñado el proceso". Pedro Castro hacia estas declaraciones con la serenidad del cazador que ha visto perfectamente donde ha caído su pieza abatida. Sin embargo recordamos otro proceso paralelo con anuncios espectaculares que apuntaban a Octubre de este año como fecha de comienzo de las clases universitarias en Getafe. En cualquier caso, lo importante para la localidad, prácticamente ya se ha conseguido. Habrá que luchar a partir de ahora por conseguir calidad para esta Universidad Carlos III.

La iniciación de las obras de esta segunda fase será inminente para que se pueda

finalizar en el próximo año, antes del comienzo del curso universitario. De estos 1.300 millones que el GOBIERNO REGIONAL asigna a la Universidad en Getafe, 896 se abonarán

con cargo a los presupuestos de este año mientras los millones que restan se incluirán en las partidas presupuestarias del próximo año.

TITUBEOS Y RETRASOS.

Pese a todos los retrasos al final el dinero se ha vuelto real y oficial y llega de la COMUNIDAD AUTONOMA DE MADRID. Ya sólo queda que las obras se realicen en plazo para que comiencen en Octubre las primeras clases universitarias en Getafe. Con sus relucientes facultades de Derecho, Economicas o Empresa-

riales.

Pedro Castro, Alcalde de Getafe, recuerda ahora los momentos en que hubo gente que no creyó en este proyecto importantísimo

para el futuro de la localidad, "afortunadamente ha habido personas que han puesto alma, corazón y vida y hoy es el momento de recibir con tremenda realidad la noticia de la aprobación de esos 1.300 millones con lo que se va a concluir la segunda fase de las obras, pero que es la primera fase de la universidad en cuanto a equipamientos y facultades. Con estos millones se terminan las facultades universitarias y permiten garantizar el que comience el curso en 1989. La ley, por otro lado está previsto que salga en Enero y la contratación de los 682

profesores catedráticos que estén en la Universidad esté concluida en Mayo".

Según el calendario que maneja la COMUNIDAD AUTONOMA DE MADRID el próximo mes de Octubre se conocerá el informe que realiza actualmente el CONSEJO DE UNIVERSIDADES, en Noviembre se remitirá el proyecto de Ley al CONGRESO DE LOS DIPUTADOS que lo aprobará en Enero del 89 y en Marzo se procederá a nombrar profesores y rectores.

Problemas en dos colegios de Getafe en su inicio

El pasado 16 de Septiembre dos Colegios de Getafe no tuvieron el jolgorio, nervios y bullicio lógico de ese día. EL COLEGIO PUBLICO ORTIZ ECHA-GUE, permaneció cerrado debido según los responsables municipales a unas obras de "reacondicionamiento de uno de los servicios situado en la planta baja" estas obras de acondicionamiento son responsabilidad directa del Ministerio y por aquello de que "las obras de Palacio van despacio", comenzarán demasiado tarde para acabar en plazo. EL COLEGIO LUIS BRAILLE también contó con problemas en ese inicio de curso, por problemas de ajuste de "ultima hora", según el CONCEJAL DE EDUCACION. El centro se ha pintado entero y al llegar el 15 de septiembre faltaba limpiar la pintura.



- ESTANCIAS EN APARTAMENTOS
- BILLETES DE BARCO
- PRESUPUESTOS PARA GRUPOS
- VIAJES DE NOVIOS
- ESPECIAL "TERCERA EDAD"

NUESTRA DIRECCION ES:
CALLE MADRID, 12
GETAFE (Madrid)

TELFS: 695 62 30 - 695 58 74
695 30 46 - 696 15 13

- BILLETES FERROCARRIL
- BILLETES AVION
- BILLETES AUTO-RES
- ALQUILER DE COCHES
- ESTANCIA EN HOTELES



SAN MARCOS MOTOR S.A.

Polig. Ind. SAN MARCOS
Calle E - Parcelas B, 5 y 7

Tel: 682 42 62
GETAFE-

Se situará en Leganés Polígono Industrial sobre ruedas

El ayuntamiento de Leganés ha habilitado una zona de terreno de aproximadamente 400.000 metros cuadrados como Polígono Industrial cuyas características fundamentales se centran en la actividad que se va a desarrollar en el mismo.

"NOs hemos inspirado en las zonas tradicionales de automoción que hay en Estados Unidos", para el alcalde de Leganés FERNANDO ABAB, se trata de romper la dinámica del sistema tradicional de asentamiento de la industria del automóvil. En la zona sur se ha ido ubicando este tipo de empresa goteo a goteo, muy diseñadas entre sí. Por esa razón se intenta aglutinar en este polígono a las más importantes marcas comerciales de la automoción.

"En principio estarán todas las marcas importantes", afirman los responsables municipales. Según declaraciones efectuadas a GETAFE EXPRES por algunas personas que siguen desde muy cerca el tema y que podrían asentarse en ese Polígono, los empresarios del ramo de la automoción que van a ocupar el nuevo Polígono Industrial de Leganés van a ser mayoritariamente de Leganés, Getafe o Fuenlabrada. La OPEL corresponde al mismo propietario que tiene el concesionario en Getafe y Leganés. En el caso de Renault se repite el fenómeno. La casa Fiat

La automoción en todas sus vertientes estará presente en este polígono que nace con la intención de que sea de uso exclusivo para la cada día más boyante y creciente industria del automovilismo en España.

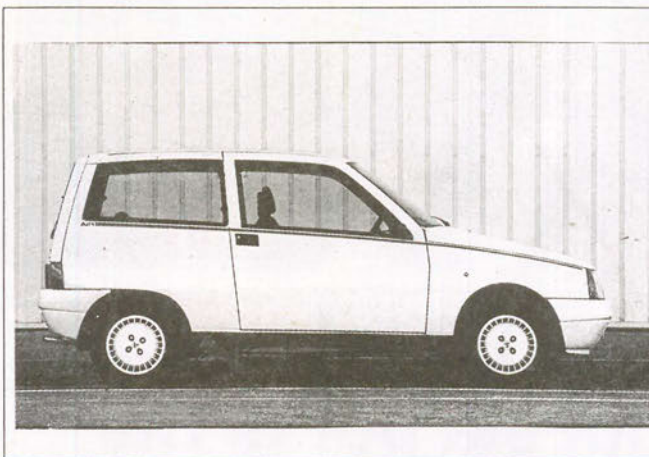

estará presente a través del empresario que tiene un concesionario en Getafe. La FORD será un empresario que tiene ubicada esta marca en Leganés y Fuenlabrada.

CONVENIO AYUNTAMIENTO-EMPRESARIOS

Este proyecto se inició como consecuencia de acuerdos con propietarios de concesionarios de vehículos que estaban ubicados en el casco antiguo y que tenían problemas de ruidos, aparcamientos, etc... El Polígono contará con 10 grandes parcelas en las que se asentarán además de las marcas ya reseñadas, RANGER ROVERS, CITROEN, y la explotación de vehículos.

Según el alcalde de LEGANÉS "el convenio con los propietarios ha sido muy duro. Entre el diez por ciento de aprovechamiento medio, y la cesión de viales que va a ser muy fuerte debido a que se van a establecer dos carriles interiores, uno por delante y otro por detrás de las industrias, de tal manera que no perjudique el tráfico rodado normal.

Se puede decir que las cesiones son casi del cincuenta por ciento". No obstante, parece que las perspectivas son importantes y la actividad económica que se puede generar es suficiente como para que en un corto espacio de tiempo se pueda amortizar toda la inversión realizada.

Getafe Expres

Cajón de Sastre

Si ustedes quieren ver de cerca a JOAQUIN LEGUINA, si quieren apreciar como le han comenzado a salir canas en el bigote y bolsas debajo de sus ojos, no tienen que desplazarse a la PUERTA DEL SOL, aguardan pacientes en la zona sur que está al llegar. Durante los últimos meses JOAQUIN LEGUINA se ha dejado ver en Leganés, Parla, Getafe, ... con tanta asiduidad que parecía el Supremo Alcalde de la zona sur. Siempre en visita oficial siempre para inaugurar algo, ahora una empresa, ahora un parque, ahora doy un pregón... Y lo mejor es que el PRESIDENTE LEGUINA se indisponía cuando el acto no iba a ser relajado y pacífico. En Parla, por ejemplo, Izquierda Unida ha levantado el hacha de guerra de la agitación social y LEGUINA prefirió no probarla. En LEGANÉS nadie levantó nada y sin embargo JOAQUIN PRIMERO DE MADRID excusó su presencia en el acto protocolario de colocar el primer Olivo en PARQUE SUR debido a que en el COMITE CENTRAL del PSOE no estaba el horno para bollos y JOAQUIN LEGUINA siempre ha sido tremendamente goloso.

Dos jóvenes promesas políticas del Ayuntamiento de Getafe pasan las noches en vela pensando en su Carnet de Conducir. Comenzaron hace tiempo, uno de ellos no acudió a un pleno porque el deber de conducción le llamaba.

La prensa local en Getafe

Por S. Sánchez

En los últimos diez años, numeros han sido los medios de comunicación escrito que han nacido y desaparecido en Getafe, muy pocos son los que han permanecido durante un tiempo mínimo razonable y muchos menos los que han podido permanecer en los quioscos por un espacio superior al cortísimo tiempo de cinco años, excepto, lógicamente, el Boletín Municipal. Las causas y razones de todo ello son variadas y de algunas nos ocupamos en este artículo.

La primera que analizamos procede de la proximidad de Getafe con Madrid, por la competencia que supone un función de sus mayores medios, sin olvidar que estos medios de comunicación cada día se preocupan más en informar sobre todos los pueblos que los rodean.

En segundo lugar tenemos que señalar la propia calidad técnica de los medios locales de información que en términos generales es muy deficiente. No se cuida, seguramente por falta de medios humanos y económicos.

En tercer lugar podemos señalar las cotinuas apariciones y desapariciones e incluso retrasos en la salida de los números algo que hace desmerecer a un periódico de su imagen pública.

CLINICA DENTAL

- ORTODONCIA
- ENDODONCIA
- CIRUGIA ORAL
- ODONTOPEDIATRIA
- ODONTOLOGIA GENERAL

- LIMPIEZA POR ULTRASONIDO
- OBTURACIONES (EMPASTES)
- TRATAMIENTO DE PREVENCIÓN
- PROTESIS FIJAS Y REMOVIBLES

Consulta diaria mañana y tarde previa petición de hora.

PRESUPUESTOS GRATUITOS

C/ Perales, 2 Local Tel: 696 75 32
GETAFE

No hace tanto tiempo que Adrian Píera organizaba las mejores tertulias en el Club Siglo XXI. Era uno de los personajes públicos más respetados y mejor considerados. Una estúpida polémica hizo que ADRIAN PIERA dejara de ser el responsable de organizar aquella tribuna política de excepción. Entonces demostró que era elegante. Todo un caballero.

Su inteligencia estaba por encima del apego a los cargos que tanto aman nuestros responsables políticos. Ahora, como Presidente de la Cámara de Comercio e Industria de Madrid, sigue su camino entre la brillantez y la sencillez.

Algunos le buscan los favores del Presidente del Gobierno aunque, él, de momento lucha por el Sur de Madrid. Al menos, esa fue la idea más reiterada en la entrevista concedida a Getafe Expres.

¿Por qué han iniciado esa batalla para que la zona sur sea declarada área industrializada en declive?

— Nosotros detectamos en la zona sur de Madrid un aumento preocupante del desempleo completamente asimétrico al del resto de la Comunidad. Después de hacer un estudio sobre el terreno y haber utilizado las estadísticas disponibles, llegamos a la conclusión de que había que pedir la declaración de zona in-



ADRIAN PIERA: La apuesta por el Sur

dustrializada en declive para este sur metropolitano de Madrid. **¿Cuáles han sido los resultados de momento?**

— Hemos recibido una contestación el pasado mes de Agosto en el que dicen que no lo consideran oportuno ni pertinente en tanto no varíen las condiciones económicas que motivaron su no inclusión en el mapa. Nosotros creemos precisamente que esa situación económica se ha modificado y los datos están a la vista.

¿Que ayudas concretas reportaría el hecho de que la zona sur consiguiera esta declaración de Área en Declive Industrial?

— Una serie de ayudas de

toda naturaleza, unas procedentes de la Comunidad y otras procedentes de los presupuestos que el Esta-

do tiene destinado a ello que favorezcan de alguna forma la creación de empleo por la vía de implantación de nuevas empresas.

¿Que características en torno al mundo del empleo podría destacar usted en la zona sur?

— Hay una mano de obra especializada muy buena, hay una juventud realmente con muchas ganas de trabajar, geográficamente la situación es buena, sin embargo, falta ese incentivo para acabar de atraer empresas. Lógica-

mente con este aumento de la población aumenta la demanda de trabajo, y además vemos con preocupa-

ción que los porcentajes de personas ocupadas han disminuido en los últimos 10 años, del 15 por ciento en Getafe, del 20 por ciento en Mostoles, del 48 por ciento en Parla. La media en toda esta zona es una caída en el empleo del 11 por ciento. Y eso nos debe preocupar cuando en el total de la comunidad de Madrid, la disminución de empleo ha sido solamente de un 4,7 por ciento.

— **Se habla últimamente del reto del 92 en España, Practicamente no se habla de otra cosa. ¿Que va a pasar en la zona sur ese**

año, que también supone un reto por lo que al empleo se refiere, si no se soluciona el actual problema del paro?

— Pasarán cosas graves. Que la población de allí tendrá que desplazarse nuevamente a sus lugares de origen, cosa que sería no sólo grave sino además triste. Segundo, considerado como una parte integrante de la Comunidad significaría un empobrecimiento y una degradación evidente de nuestra Comunidad. Algo que nosotros los madrileños, los que vivimos y sentimos Madrid no debemos ni podemos consentir.

CIFRAS DE BOLSILLO

Parece que existe voluntad de negociación en las tres partes de nuestro mundo

laboral, Gobierno, Sindicato, Patronal. Esto es absolutamente imprescindible para conseguir continuar enderezando nuestra economía y que se pueda dar, al mismo tiempo, las condiciones necesarias de negociación de los futuros convenios colectivos.

Todas las partes implicadas tienen mucho que decir y al mismo tiempo todos se juegan mucho en este asunto de la negociación, tenemos muchos problemas para negociar que merecen la pena hacer un esfuerzo por solucionarlos de verdad.

Barriopedro Itnos., S. A.

CONCESIONARIO



Calle Carpinteros, 26 • Teléf.: 681 82 11 • GETAFE

Getafe y la zona sur pueden quedarse sin 2.000 millones de bonificación de la C. E.

Getafe y los Municipios de la Zona Sur de Madrid podrían no recibir en 1989 alrededor de 2.000 millones de pesetas si la Comunidad Europea no decide calificarlo como "área en declive".

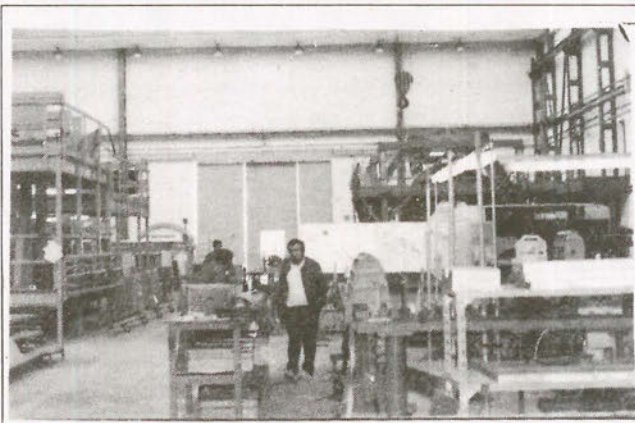

Durante 1988 la C.E. ha contribuido en el desarrollo de Madrid y su Comunidad con un desembolso de 2.261 millones a través del Fondo Europeo de Desarrollo regional (Feder). La mayoría de este dinero ha ido a parar en las obras de infraestructura en más de una decena de municipios de la ZUR de Madrid, entre ellos Getafe.

Los ayuntamientos afectados temen que la ayuda

no llegue por problemas burocráticos. De momento, las inversiones previstas en los municipios del sur de Madrid, no han sido incluidas en la lista provisional de proyectos que aspiran en 1989 a subvencionar del Feder.

Según las previsiones, la Comunidad podrá disponer el próximo año de 3.000 millones de subvención del Fondo Europeo para Inversiones en infraestructura.

si no prosperan las negociaciones con la CE, la Comunidad se verá ante el difícil dilema de invertir todo ese dinero en la zona norte, zona que puede beneficiarse también de subvenciones por estar clasificada como de "agricultura de montaña". En este caso, el Gobierno regional cubriría con sus propios recursos el agujero dejado por los fondos europeos.

Los responsables del gobierno autonómico están presionando fuertemente al Ministerio de Economía para que sea el interlocutor ante la Comunidad Europea y se busque una buena salida para Madrid y su región en este pacto económico.

Los responsables del gobierno autónomo pretenden que los municipios de Móstoles, Alcorcón, Leganés, Parla, Fuenlabrada, Pinto, Valdemoro y GETAFE, queden arrojados por los millones de bonificación que la CE presta a las zonas urbanas deficitarias.

La Consejería de Hacienda afirma que debido al alto índice de paro en la zona que alcanza el 21 por ciento y la pérdida de actividad secundaria, hacen más fácil la posible calificación de la Zona Sur como "zona industrial en declive".

M. Luna.

RADIOGRAFIA DE UNA ILUSION

26 de marzo de 1987

* 12 h. a.m.

* Planta 37 del edificio Torre Europa en pleno Paso de la Castellana.

* Mesa ovalada de reuniones con entorno decorado por GAVAR, TOISON o FUCARES.

* Aparece sonriente el presidente de Ford España, Jaime Carvajal y Urquijo, le acompaña el secretario de admon. de la sociedad.

* Nuestro alarde y el concejal de Industria que le acompañan dan la talla.

El alcalde explica sencilla y escuetamente la situación de su ciudad, su evolución económica, laboral, cultural, social, etc.

No olvida nada y conoce hasta los más mínimos detalles en la vida de su pueblo. Carvajal y su ejecutivo, escuchan atentamente sus

respectivos blocs de todo aquello que nuestro representante dice y no les interesa olvidar.

* El informe que les entrega nuestro alcalde se transmite en el acto por telefax a Detroit, EEUU, y se empieza a saborear la posibilidad de que una gran empresa se pueda instalar en nuestro término.

* A lo largo del año, se suceden diversas entrevistas: Patrice Byrne (consejero delegado de Ford), Antonio Garrigues (consejero de Ford), Pedro Swchart, etc. Escuchan y solicitan todos los datos. (Continuará...)

No habrá ampliación de capital por parte de la empresa Northrop

Construcciones Aeronáuticas (CASA) va a reducir sus pérdidas en el transcurso del año 1988 a 6.500 millones

La empresa multinacional americana Northrop no acudirá a la próxima ampliación de capital de Construcciones Aeronáuticas (CASA). Sin embargo, el grupo alemán MBB ha comunicado al INI, principal accionista en esta empresa que sí está dispuesto a acudir a dicha ampliación, prevista para los primeros meses de 1988. CASA espera reducir este año las pérdidas a unos 6.500 millones de ptas.

El plan supone una apuesta por CASA como fabricante de aviones de gama baja, en segmentos del mercado no cubiertos por las multinacionales, y pone énfasis en la colaboración de la empresa española en programas europeos como Airbus y el futuro avión europeo de combate "Eurofighter".

Como primer paso para ayudar a CASA a salir de la crisis, el INI, que es dueño del 73 por ciento de las acciones, quiere efectuar



una ampliación del capital en torno a los 15.000 millones de pesetas. La respuesta de los socios ha si-

do distinta. Northrop no va a acudir pero la MBB que participa con un 11 % si lo hará.

M. Luna



**EXPENDEDURIA N.º 9
DE TABACOS Y TIMBRE**

VIDEO - CLUB

LAS ULTIMAS NOVEDADES CINEMATOGRAFICAS

YO-AL

- ARTICULOS DE REGALOS
- PAPELERIA
- SUMINISTRO A EMPRESAS

C/ ALBACETE, N.º 22

GETAFE

VIVA CON NOSOTROS

"LAS NOCHES DE MENFIS"

...Y LO RECORDARA POR SIEMPRE

MENFIS PUB

Arboleda, 22

Teléfono: 682 55 29

En la zona Sur

SU

HIPER

Muy cerca de Vd.

HIPERMERCADO

ALCAMPO

Fulminamos los precios.

Abierto
de Lunes a Sábado,
de 10 a 22 horas.
Parking.

GETAFE 3
Centro Comercial
Sector III

SO
CIE
DAD

HURGANDO EN LA HISTORIA.



CUL
TU
RA

VIOLET MOTTA:
La pasión por las formas cambiantes.

AGENDA

HURGANDO EN LA HISTORIA

Buscar, desempolvar, analizar e incluso traducir, es una de las más apasionantes aventuras con las que un hombre puede enfrentarse. Su labor se ve recompensada cuando va descubriendo hechos, personas o recuerdos que sabe que hallarán eco entre los lectores.

¿Quién no se ha emocionado al mirar viejas fotografías cuajadas de recuerdos?

¿Quién no volvió a experimentar la misma emoción que entonces, cuando vuelve a revivir escenas casi olvidadas?

Hurgando en la historia, hemos encontrado estos recuerdos para ti, amigo lector.

La 5ª Batería del 10º Regimiento de Artillería Ligera, posó aquí el día de su incorporación a filas en 1.925, como un legado a la posteridad. ¡Cuántas caras nos traerán recuerdos y añoranzas...!

Algunos de ellos dejaron una profunda huella en Getafe. Otros, fueron trasladados lejos de aquí...

Domingo Garzón Valverde, primero a la derecha del suboficial, fué un



hombre muy conocido en Getafe. Trabajó en el periódico "El Debate", fué guarda jurado en el Cerro de los Angeles y su vinculación con las familias del más puro origen getafense - Herreros, Cruceta, Vergara, etc. -le merecieron el ser considerado uno más de los getafenses, aunque procediera de Extremadura.

Algunas otras caras traerán recuerdos a nuestros lectores.

Otro personaje popular, para el recuerdo y la pequeña historia.

Se llamó Catalino... "Catalino, el frutero", era la forma familiar y amistosa de conocerle. Trabajador infatigable, amigo de todos, ameno en la charla y negociante por vocación, Catalino fué el pionero en este gremio, que luego habrían de seguir otros. Su establecimiento en la Plaza de la Constitu-



ción, aún sigue sirviendo a Getafe, atendido por su hija María y el esposo de ésta, Esteban.

Víctor Manuel Muñoz

FABRICACIÓN DE PIEZAS
PARA AUTOMÓVILES

aprim, s.l.

ALTA PRECISIÓN INDUSTRIA
MECANICA

Carretera de Toledo Km. 11,800
Getafe (Madrid) Tel: 695 38 58

LEA

GETAFE EXPRES

Suscripción anual:

Getafe Expres
C/. Cuestas Bajas, 11 - 1.º
28901 -GETAFE (Madrid)

J. PEREIRA, S.L.

PINTURAS Y ARTICULOS INDUSTRIALES

SAN JOSE, 24
TEL: 695 52 14

GETAFE -

LACULTURA

Violet Motta: LA PASION POR LAS FORMAS CAMBIANTES

Nacida en Teherán en 1944 fue educada en la religión Baha'í en una escuela primaria de su ciudad natal. A los trece años se traslada a Inglaterra iniciando sus estudios de Bachillerato en la Escuela Superior de Clifton, Bristol.

"... Nosotros absorbemos las cosas a través de nuestros ojos. Estas, entonces, pasan dentro de nuestro más interno ser, se convierten en una parte integrante de nuestros impulsos interiores, y proporcionan a nuestro subconsciente la materia prima de la cual nuestra siempre activa y formativa imaginación, moldea las imágenes..."

En 1967, coincidiendo con el "Master of Fine Arts" en pintura y dibujo, realiza su primera exposición individual en el Centro Cultural de los Jóvenes de Teherán.

Dentro de su labor educativa, enseñó inglés a los militares y media jornada en el departamento de Bellas Artes de la Facultad de Arquitectura de Teherán (Irán). También, enseñó como catedrático adjunto, dibujo, pintura, grabado de a-

gua fuerte y diseño básico en la Universidad de Teherán.

"... Estimulada por nuestra mitad meditativa, mitad juguetona, actividad artística, pasa entonces al subconsciente de los lienzos, en el momento de la creación, como una imagen que es entera y propiamente nuestra, y que ha entrado en nuestro ojos desde dentro. En el momento de la creación artística, con la ayuda de los medios artísticos, somete una abstracta red de amorfas y rítmicas líneas y formas cambiantes, que encuentran su camino instintivamente en los lienzos.

Su desembarco en España se produjo en 1977 junto con su marido y sus tres hijos.

La primera exposición en nuestro país se realizó en el Aula de Cultura de Alcalá de Henares en 1986. Siendo en el mismo año cuando expuso en la sala Pablo Serrano de Getafe.

La memoria intensifica nuestra visión de las cosas a través de su poder de hacerlas irrealles. De la verdad y la poesía, la memoria crea algo superior, ve las co-



sas desde una y gran abstracta distancia, y así nos posibilita percibir su universalidad, su forma.

EL MANEJO DE FORMAS ES LA BASE DE HACER PINTURA.

CRITICA

Dentro de la técnica de la pintura al óleo, Violet Motta se desenvuelve con una gran naturalidad creando formas

que van más allá de la realidad. Sus colores manan de la madre "tierra" a la cual parece tener un especial cariño, sobre todo teniendo en cuenta los temas o títulos de sus obras: "La desnuda Tierra", "La tarde de Primavera", "El mar Mediterráneo", etc.

Sus colores van de la cálida visión del rojo a la frialdad de los tonos negros y azules de sus composiciones.

Pero dentro de toda esta poesía hay algo

prosalco cuando de dinero nos ponemos a hablar. Todos los cuadros están a la venta, el más barato está en 30.000 pesetas y el más caro en 140.000. Habría que consultar con el director de la Casa de la Cultura, si la sala de exposiciones va a ejercer como tal o se va a convertir en una galería de arte donde ir a comprar por las tardes. También podría pensar si el nivel económico de Getafe permite estos excesos monetarios y si esos "precios" no van a asustar al paseante despistado que cree haberse metido en una galería de arte de la calle Serrano.

Violet, muy bien, pero podían poner más imaginación los montadores de las exposiciones y hacer más llevaderas las cosas.

M. Luna.



* Premios de fotografía Ciudad Alcorcón.

Fotografía: Máximo de tres obras, en blanco y negro o color, en tamaño no inferior a 13 * 18 y montadas sobre cartulina rígida en formato 40 * 50. Tema y procedimientos libres. Premios: 1º 75.000 pts. y trofeo. 2º 35.000 pts y trofeo. 3º 25.000 pts y trofeo y premio local, 25.000 pts y trofeo.

M. Luna



CLINICA VETERINARIA
"ACUARIO"

Capellanes, 7 - GETAFE
Teléfono 682 33 31
Tel. particular y Urgencia 217 63 83

Análisis, Rayos X, Cirugía,
Vacunaciones, Peluquería.

HORARIOS:
Laborables: 10 - 13,30 y 17 - 20,30
Sábados: 10 - 13,30 horas



- SUMINISTROS A OFICINAS - DESTRUCTORAS
- OBJETOS DE ESCRITORIO - ENCUADERNADORAS
- MATERIAL DE DIBUJO - IMPRESOS
TECNICO

c/ San José, 24
Teléfonos: 695 38 69 - 682 67 86

28901 GETAFE
(Madrid)



Comunidad de Madrid

Consejería de Economía
Dirección General de Empleo

PLAN DE EMPLEO

PROYECTOS GENERADORES DE EMPLEO

(Orden 6/1988, de 21 de marzo)

BENEFICIARIOS

PYMES, Cooperativas y Sociedades Anónimas Laborales ubicadas en la Comunidad de Madrid.

REQUISITOS

- Plan de Inversiones viable.
- Contratación de un mínimo de 4 trabajadores, por un tiempo no inferior a 3 años, a jornada completa, el 50 por 100 menores de 30 años y/o mayores de 45 años.
- Estabilidad en el empleo.

CUANTIA DE LA SUBVENCION

Hasta 1.000.000 de pesetas por puesto de trabajo. La subvención total no podrá superar los 20 millones de pesetas por proyecto, ni el 30 por 100 de las inversiones que se definen en la Orden que regula esta ayuda.

AYUDAS A JOVENES PROMOTORES DE NUEVAS EMPRESAS

(Orden 7/1988, de 29 de marzo)

BENEFICIARIOS

Jóvenes, menores de 30 años de edad, que realicen un proyecto de NUEVA EMPRESA en cualquier rama de actividad que ofrezca perspectivas de viabilidad y empleo.

REQUISITOS DE LOS PROYECTOS

- Que el proyecto a presentar no sea continuidad o ampliación de otro ya existente.
- Que el proyecto contemple un mínimo de tres personas fijas de plantilla.
- Que la nueva plantilla esté mayoritariamente compuesta por jóvenes menores de 30 años.

TIPO DE AYUDA

- Asistencia técnica para el estudio del proyecto.
- Cursos de formación para la gestión de la iniciativa empresarial.
- Subvención hasta el 30 por 100 del proyecto, no pudiendo superar la cuantía de 10 millones de pesetas.

INFORMACION EN:

Dirección General de Empleo. Calle Zurbano, 45, 1.º 28010 Madrid

IMADE. García de Paredes, 92. 28010 Madrid

Ventanilla única. Paseo de la Castellana, 60. 28046 Madrid

Oficina de Promoción Industrial de GETAFE

Calle Ricardo de la Vega, 2, 1.º. Teléf. 682 74 85

PROGRESAR
EN

GETAFE Naturalmente





Estadio
Expres

Trial-BMX Emilio López: Un mundialista del que pasa la federación de ciclismo

Emilio López López, 23 años de edad, residente en Getafe, con Licencia M-159 fué seleccionado para representar a España en los Campeonatos del Mundo de BMX que se celebraron el pasado mes de agosto en Bélgica. Allí se dieron cita 1.800 participantes; países de la talla de USA, DDR, RDA, ING, FRAN, Italia, Colombia, enviaron a sus representantes con todos los gastos pagados (Federación y sponsor se encargaron de ello).

España era la excepción, como casi siempre; Emilio López, recibía de la Federación Madrileña de Ciclismo la friolera cantidad de 5.000 pts. En la Federación Española le dijeron que no había presupuesto para tal evento. Si no lo hay para un Campeonato del Mundo, ¿para qué lo hay?, tal vez para buenas comilonas y buenas vacaciones.

Emilio por ello no se desanimó, se marchó a tierras belgas con toda la ilusión del mundo. Se costeó todo de su bolsillo, eso sí, había obligación de vestir la camiseta nacional; esto mismo les ocurrió a 15 catalanes, 2



vallisoletanos y dos compañeros más de Madrid, 20 personas que solo pedían lo que las demás federaciones habían conseguido

para sus deportistas.

El compañerismo ha sido fabuloso, es más, los 20 seleccionados escribieron una carta protestando a la Federación, en la cual dejaron las cosas muy claras para sucesivos campeonatos. Luego, como siempre, podrá más la ilusión de participar que las putadas de los federativos.

Emilio, con un historial fabuloso, dos veces campeón de España de resistencia por equipos, 4^º en el nacional de BMX, 3^º en el nacional de estilo libre, quedó eliminado en octavos de final; de todas formas, como él mismo nos

comentaba, con haber pasado la primera criba se daba por satisfecho.

El Campeonato del Mundo le hizo desembolsarse

de 70.000 pesetas, de las cuales, 50.000 han sido subvencionadas por la F:P:D: de Getafe tras solicitarlas Emilio a dicha institución.

El año anterior estuvo en Burdeos, ocurrió lo mismo. Entre Emilio y la autoescuela Julio-81 pagaron su participación en dicho campeonato.

El próximo año será en Brasil, esta sí que puede ser gorda, pero ya iremos hablando cuando llegue el momento.

Emilio sigue luchando por conseguir el Campeonato de España, piedra de toque para acudir a Brasil, seguro

que lo conseguirá.

A continuación le reproducimos la carta que Emilio López recibió de la Federación Española de Ciclismo para comunicarle su "afortunada clasificación" para el campeonato mundial de BMX.

CARTA:

Apreciado amigo:

Esta Federación nos place comunicarte que has sido seleccionado para representar a España en el próximo Campeonato del Mundo de BMX a celebrarse en Bélgica durante los días 16, 17, 18, 19, 20 y 21 de agosto.

La selección se ha hecho en base a los resultados conseguidos durante la temporada 1.987.

En la espera de que nos confirmes tu participación en dicho Campeonato del Mundo, recibe un cordial saludo.

FUTBOL

Los técnicos con título regional han sido autorizados para dirigir a clubs de Tercera División Nacional. Tal medida tiene viabilidad para la presente campaña. El tema quedará zanjado en el Congreso de Tercera División, que se celebrará el próximo mes de Diciembre.

CURSO JUVENIL DE ENTRENADORES

Como recordarán, dicho curso se celebró entre otros, en Getafe. Los alumnos que no aprobaron, se han presentado a los exámenes de Septiembre, detectándose en ellos ciertas anomalías. El rumor apunta a que los entrenadores ya sabían las preguntas que les iban a caer en los distintos exámenes. ¿Quién se lo facilitó? Adivina, adivinanza...

GETAFE C. F JUVENIL

El pasado día 10 se celebró en el campo Municipal de las Margaritas, un encuentro amistoso entre los equipos juveniles de Getafe y Carabanchel. Daba pena ver a los jugadores getafenses, con las medias rotas, pantalones de infantiles, camisetas sudadas que tenían que utilizar los jugadores de reserva, por no hablar de los balones que pusieron en juego.

NOTICIAS
MUY
BREVES

ATLETISMO

Las pistas del Polideportivo San Isidro siguen sin ser homologadas. ¿Los motivos? Parece ser que los responsables de dicha homologación están esperando que se celebren las Olimpiadas en España para darlas vía libre.

TAPICERIAS

C/. Narvêz, 32 - Teléf. 435 20 96 - MADRID
C/. H. San José, 5 - Tel. 695 90 52 - GETAFE
C./ Constitución, 48 - Tel. 653 37 86 - ALCOBENDAS

BEIAUT

Deportes
MIXA Sport

Fabricación propia

Precios únicos

ROPA DEPORTIVA
silos

Plaza de las Cuestas, 3
Telf.: 696 43 02 - GETAFE

Distribuidor oficial

EL DISPARADERO

Convenio con los club que jugarán en Getafe

Rugby

El Polideportivo San Isidro acogerá al club FILOSOFIA Y LETRAS, encuadrado en la Superliga (máxima categoría en el rugby nacional). El equipo dirigido por Paco Usero utilizará éstas instalaciones tanto para entrenar como para jugar.

El club FILOSOFIA Y LETRAS creará una escuela de rugby en Getafe, con lo que la vieja idea de tener un equipo con ciertas bases en nuestra localidad se verá realizada en temporadas venideras.

Baloncesto

Aun quedando cláusulas negociables, lo más importante es que TINTO-RETTO seguirá jugando en Getafe.

La entrada para menores y tercera edad será totalmente gratuita. Debido al gran ambiente creado por Tintoretto en Getafe y, viendo que en la anterior campaña mucho público se quedaba sin ver las evoluciones de Semenova Rocío Jiménez, Ruiz Paz..., los aficionados podrán acomodarse en dos gradas telescópicas que funcionarán para comodidad de todos. El coste de las gradas rondará los 14 millones.

Por su parte, Tintoretto se compromete a la financiación del coste de las escuelas de Getafe, con lo que el deporte de la canasta subirá muchos enteros en nuestro pueblo.

Encontrar un sponsor para los encuentros internacionales, en estos momentos es la máxima preocupación.



TOROS FERIA DE OTOÑO EN MADRID

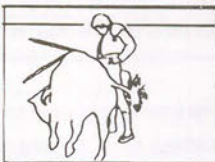

El pasado día 9 quedaron cerrados los carteles de la feria de otoño próxima quedando definitivamente así :viernes 30 de septiembre primera de feria, toros de jaquín Buendía para Rafael de Paula, Ortega Cano y Fernando Cepeda ; sábado 1 de octubre novillos de José Samuel Pereira (LUPI) para Antonio Manuel Punta, que alternará con dos debutantes, domingo Valderrama y Enrique Ponce; domingo dos de octubre, toros de Puerto de San Lorenzo para Roberto Domínguez, Roberto Campuzano y Pepe Luis Vargas; y lunes 3 de octubre toros de Victorino Martín para Ruiz Miguel, José Antonio Campuzano y Nimeño II. Como puede apreciarse se repiten los triunfadores del año pasado, Roberto Domínguez y Rafael de Paula que a su vez combinados devidamente con toreros en buen momento prometen un prospero ciclo otoñal, "OJALA LOS TOROS EMBISTAN".

CONSTRUCCIONES
Y PROMOCIONES
GARCIA, S.L.

PROYECTOS Y OBRAS

PROYECTOS DE OBRA Y APERTURA
DIRECCIONES FACULTATIVAS
ESTUDIOS DE INSTALACIONES
GESTION EN ORGANISMOS OFICIALES

**25 años
de experiencia
en construcción
y mantenimiento
industrial**

**VENTA
Pisos del más alto standing
Locales en las mejores zonas**

**Calle Madrid, 65, 1ª
GETAFE.**

**Teléfonos 695 58 59
695 08 56**



RECTIFICADOS

PARA AUTOMOCION E INDUSTRIA

Pequeñas y grandes series

- RECTIFICADO DE MOTORES en general: Diesel, gasolina, compresores, navales, obras públicas, et
- RECTIFICADO DE EXTERIORES hasta ϕ 1000 x 4000 de longitud, entre puntos y cigüeñales;
- INTERIORES de ciclos automáticos y universal; SIN CENTROS, amplia capacidad
- RECTIFICADO PLANO tangencial y segmentos hasta 3000 x 800 x 800
- LAPEADO amplia capacidad, interiores y exteriores
- MECANIZADO. Mandrinado, fresado, torneado, etc. ... amplia capacidad
- CROMADO DURO hasta ϕ 800 x 5000 de longitud
- EQUILIBRADO estático, dinámico y portátil
- RECAMBIOS en general. Pistones, camisas, cojinetes, válvulas, juntas, retenes, etc. ... (1ª MARCAS)

CTRA. MADRID-TOLEDO, KM. 11, GETAFE (MADRID). TEL. (91) 695 40 12

OCIO

Pasaratos Expres

CRUCIGRAMA

HORIZONTALES: 1. Llaga que se forma a las caballerías en la parte anterior del corvejón y posterior de la rodilla.—2. Principio oloroso de cualquier cuerpo.—3. Muerta alevosamente.—4. Dícese de la substancia que tiene la propiedad de perturbar la razón con engaño de los sentidos.—5. Agonizan mucho tiempo. Estado en que el ser orgánico ejerce normalmente todas sus funciones.—6. Preposición inseparable. Ciudad de Marruecos. Preposición.—7. Cierta animal. Cierta plato de postre.—8. Cierta período de tiempo. Consonante en plural. Poesía.—9. Alcanzarlo, conseguirlo, lograrlo.—10. Nombre de mujer.—11. Cierta clase de tela (plural).

VERTICALES: 1. Aplaca, disipa, extingue.—2. Confinante, lindante.—3. Nombre familiar de mujer. Especie de borceguí.—4. Antiguamente, griego. Cierta clase de tela.—5. Nombre familiar de mujer. Cierta fruto.—6. Político africano contemporáneo. Avenen, desagüen un terreno.—7. Que tiene ciertos árboles de la familia de las abietáceas. Personaje bíblico.—8. Al revés, cierto navío de guerra. Al revés, cierto título de nobleza.—9. Población de Estados Unidos. Nombre familiar de mujer.—10. Atado por medio de nudos.—11. Pueblo de Barcelona.

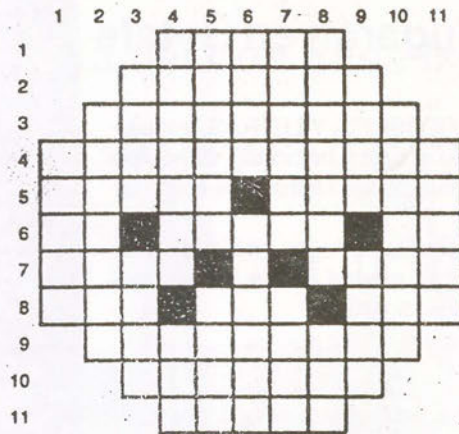

¿Dónde se efectúa el envasado?

Horarios y teléfonos

POLICIA NACIONAL: 091 (URGENCIAS).
 POLICIA MUNICIPAL: 092 (URGENCIAS).
 AYUNTAMIENTO: 695 03 04.
 BOMBEROS: 696 07 08
 PROTECCION CIVIL: 681 92 35
 CENTRO DE SALUD (URGENCIAS): 682 30 12
 CASA DE SOCORRO: 682 29 74
 OFICINA DEL CONSUMIDOR: 682 64 11
 INEM: 695 46 00
 RENFE: 695 60 47
 CRUZ ROJA: 695 47 17
 AUTOBUSES: 267 08 04
 TAXIS (GETAFE): 695 10 01



¿Cuál es su profesión?

soluciones pasatiempos

SOLUCION AL CRUCIGRAMA

H. — 1: Pachá. Moros. — 2: Amia. Aín. Ne. — 3: N. Etica. Bar. — 4: Do. Oto. Nona. — 5: Ada. Arana. S. — 6: Añil. Ante. — 7: T. esalR. Ova. — 8: Ruja. Don. Ar. — 9: Oso. Nones. O. — 10: Ni. Dos. Tías. — 11: Oasis. Volga.

V. — 1: Panda. Trono. — 2: Am. Oda. Usía. — 3: Cía. Añojo. S. — 4: Hato. isa. Di. — 5: A. Itala. Nos. — 6: Acor. Idos. — 7: Mía. Aarón. V. — 8: oN. NNN. Neto. — 9: R. Boato. Sil. — 10: Onán. Eva. Ag. — 11: Seras. Arosa.

Solución al Jeroglífico:
Desafina.

RENFE-CERCANIAS DE MADRID
GETAFE BADAJOZ — MADRID AT.

HORARIOS DE LOS TRENES
 A PARTIR DEL 1 DE JUNIO DE 1986

DE LUNES A VIERNES
 Desde las 5.49 hasta las 9.34 TRENES CADA 15 MINUTOS
 Continuación de servicio con salidas de trenes a las 10.04, 10.34, 11.04, 11.34, 12.04, 12.34, 13.04, 13.34, 14.04, 14.34, 15.04, 15.34, 16.04, 16.34, 17.04, 17.34 y 18.04

Desde las 18.34 hasta las 21.04. TRENES CADA 15 MINUTOS
 Continuación de servicio con salidas de trenes a las 21.34, 22.04, 22.34, 23.04 y 0.04

SABADOS
 Servicio de trenes con salidas a las 6.04, 6.34, 7.04, 7.34, 8.04, 8.34, 9.04, 9.34, 10.04, 10.34, 11.04, 11.34, 12.04, 12.34, 13.04, 13.34, 14.04, 14.34, 15.04, 15.34, 16.04, 16.34, 17.04, 17.34, 18.04, 18.34, 19.04, 19.34, 20.04, 20.34, 21.04, 21.34, 22.04, 22.34, 23.04 y 23.34.

DOMINGOS Y FESTIVOS
 6.34, 7.34, 8.34, 9.34, 10.34, 11.34, 12.34, 13.34, 14.34, 15.34, 16.34, 17.34, 18.34, 19.34, 20.34, 21.34, 22.34 y 23.34

Duración media del viaje: 21 minutos

RENFE-CERCANIAS DE MADRID
MADRID AT. — GETAFE BADAJOZ

HORARIOS DE LOS TRENES
 A PARTIR DEL 1 DE JUNIO DE 1986

DE LUNES A VIERNES
 Desde las 5.37 hasta las 9.07. TRENES CADA 15 MINUTOS
 Continuación de servicio con salidas de trenes a las 9.37, 10.07, 10.37, 11.07, 11.37, 12.07, 12.37, 13.07, 13.37, 14.07, 14.37, 15.07, 15.37, 16.07, 16.37, 17.07 y 17.37

Desde las 18.07 hasta las 21.07. TRENES CADA 15 MINUTOS.
 Continuación de servicio con salidas de trenes a las 21.37, 22.07, 22.37, 23.07 y 23.37

SABADOS
 Servicio de trenes con salidas a las 6.07, 6.37, 7.07, 7.37, 8.07, 8.37, 9.07, 9.37, 10.07, 10.37, 11.07, 11.37, 12.07, 12.37, 13.07, 13.37, 14.07, 14.37, 15.07, 15.37, 16.07, 16.37, 17.07, 17.37, 18.07, 18.37, 19.07, 19.37, 20.07, 20.37, 21.07, 21.37, 22.07, 22.37, 23.07 y 23.37.

DOMINGOS Y FESTIVOS
 6.37, 7.37, 8.37, 9.37, 10.37, 11.37, 12.37, 13.37, 14.37, 15.37, 16.37, 17.37, 18.37, 19.37, 20.37, 21.37, 22.37 y 23.37.

Duración media del viaje: 21 minutos

MUEBLES DECORACION

"Ideas"

CREAMOS HOGAR Y DECORAMOS SU PISO
 PRESUPUESTOS GRATUITOS DE DECORACION
¡CONSULTENOS!

Villaverde, 36
 Leganés, 25
 Plaza Pinto, 1

GETAFE (Madrid)

Teléfono: 695 03 44
 Teléfono: 682 34 37
 Almacén

CONFECCION DE:
 -VISILLOS
 -CORTINAS
 -COLCHAS

UN NUEVO ARTE EN LA DECORACION DEL HOGAR.

INFORMACION: 681 84 87

PUB MAISSON

¡Tenemos un excelente CAFE IRLANDES!!
PRUEBALO...

c/ VILLAVERDE, 9 GETAFE

-¿Qué esperanzas tienes puestas en este nuevo trabajo?

"Es el número 28 de mi carrera en 22 años y lógicamente lo hicimos con todo el corazón y con todas la esperanzas de que funcionará muy bien. Y está sucediendo, está teniendo un importante éxito no sólo en España sino en todos los países americanos.

-Hay en Pepe Dyango, al menos esa es nuestra impresión, una falta de divismo que a lo mejor te ha beneficiado en tu carrera....

"No sé si me ha beneficiado o me ha perjudicado porque es difícil evaluar esto, pero sí que a mí, personalmente, me ha llevado a ser la persona que he sido siempre, amigo de la gente y dado a todas las personas que me quieran conocer, y sobre todo, que para mí el vivir la vida sin tener que cerrarme en una habitación y hacerme la estrella es primordial y esencial.

-¿Has tenido algún fracaso en tu carrera?

"Ha habido muchos, considerando como han transcurrido estos casi 23 años de profesión, te puedo decir, que aquí, en España los 10 u 11 primeros años fueron de dificultades tremendas a nivel de que grababa canciones y la gente no me aceptaba, o bien que no era suficientemente comercial o bien que había otro tipo de música que

Pepe Dyango, la ternura del último romántico



DYANGO, el hombre que le canta al amor y a veces a la radio, aparece pensativo sin llegar a triste en la portada de su último álbum.

Al fondo, una mujer, todas las mujeres. "CAE LA NOCHE". Antes 27 discos editados por un hombre que es todo corazón y prodigio de voz

triumfaba más, o bien que las compañías que me presentaban no hacían la suficiente promoción. Pero quiero agradecerla ayuda incondicional que siempre he tenido de los amigos de la radio, sin su apoyo, a lo mejor yo hubiese dejado la música.

-Y pese a este primer fracaso en España, en Hispanoamérica triunfabas entonces.

"Sí, Argentina fue el primer país que me abrió las puertas y hace 20 años ya conseguí el primer disco de oro con una vieja canción que se llamaba "Lejos de mí" y después fui saltando a los demás países, y actualmente puedo decir que internamente soy el cantante español al que más quiere la gente.

-¿El artista llega a sensi-

sibilizarse especialmente para adivinar cual de sus creaciones va a tener más éxito?

"Uno puede intuir que alguna canción puede ser más comercial que otra, pero nadie sabe a ciencia cierta cuál es la mejor canción, incluso, a veces, los grandes cerebros de las propias compañías se estrellan con estas historias.

-¿Qué le gusta más a Dyango, el estudio o el directo, o ambas cosas?

"Yo pienso que soy en primer lugar de directo, todo el mundo que me ha visto actuar me ha dicho que el disco le gusta mucho, pero cuando canto en directo tengo más fuerza aún, y eso me llena de orgullo porque creo que el movimiento se demuestra andando y el cantante se de-

muestra en un escenario.

-¿Es cierto lo que dicen de ti, que eres melancólico y triston, o al menos que das esa sensación? ¿Ocurre sólo en el escenario? ¿Lo utilizas para vender imagen?

Verdaderamente soy triston, incluso dramático, cuando canto mis canciones.

Yo me entrego de la primera a la última canción que interpreto en el escenario y de cada una de ellas me creo la historia.

Pero cuando bajo del escenario soy una persona normal y corriente que le gusta divertirse.

-¿Cómo es la vida de DYANGO?

Procuro que sea normal como la de cualquier persona y quiero que sea espectacular cuando trabajo

de verdad y cuando estoy con la fuerza necesaria para dar a conocer al público todo lo mío, pero cuando estoy fuera del escenario, hago una vida muy tranquila, muy relajada, una persona que le gusta la vida, incluso a veces, demasiado.

Me gustan mucho las mujeres, como es normal en todos los hombres, aunque estoy desde hace siete años viviendo en pareja con mi segunda mujer.

Estoy bastante enamorado y de mi primer matrimonio tengo cuatro hijos, los cuales veo de vez en cuando

pero en definitiva, quiero ser un hombre normal, como cualquier otro, aunque también sea difícil.

-¿Cómo andas de relaciones públicas?

Muy mal porque soy sincero y porque se me nota a veces que estoy en desacuerdo o mal en el momento, pero este no es el caso.

-¿Cuáles son tus hobbies?

Soy super fanático del mundo del fútbol, conozco a la perfección a todos los equipos de España y de fuera. Sigo todos sus pormenores y he sido también practicante además también me gusta la natación, equitación, etc.

Pero sobre todo procuro seguir los acontecimientos de la liga española de fútbol y lógicamente procuro que el Barça de mis

amores vaya para arriba, pero eso no lo consigue nadie.

La Zona Sur de Madrid siente especial afecto por PEPE DYANGO, ¿Qué mensaje podrías dar a todos estos fans madrileños?

Que les agradezco sinceramente y de todo corazón que les guste mi música, y como despedida un fuerte y sincero abrazo a todos os getafeños y a todos los lectores de Getafe Expres. Mucha suerte en esta nueva andadura de vuestra revista.



Don Fadrique, 20

Getafe



MARCAJES GALAN, S.A.
SELLOS DE CAUCHO

Avda. Aragón, 25 - GETAFE

NUMERADORES - FECHADORES
IMPRESORAS - SELLOS EN SECO
SELLOS DE LACRE - PLACAS GRABADAS

ARTICULOS DE MARCAJE PARA LA INDUSTRIA

TINTAS ESPECIALES (Metal, Madera, Indeleble, Secado rápido).
ESTARCIDOS Y MAQUINAS PARA SU FABRICACION
IMPRESORAS PARA LINEAS DE PRODUCCION
NUMERADORES Y FECHADORES GIGANTES
IMPRESORAS DE ETIQUETAS Y PRECINTADORAS
ROTULADORES PARA CUALQUIER SUPERFICIE

48 HORAS

Teléf. 695 79 09

REPARTO Y RECOGIDA
A MAYORISTAS

GETAFE EXPRES

¡¡ EXPRES SUGIERE EXPRESION !!

La libre expresión de un pueblo en su más prestigioso medio de información



***UNA REVISTA AGIL, MODERNA, DINAMICA**

***UNA OJEADA AL MUNDO DE HOY**

La política

La economía

La historia

El deporte, la cultura....

**Todo lo visto y oído en reportajes, entrevistas,
crónicas, con el sabor del mejor ..EXPRES...**

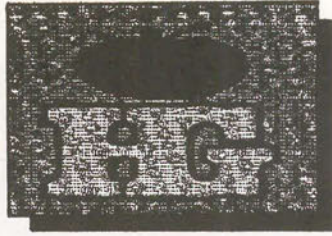

HIPER GETAFE, S.A.

EN EL CORAZON DE GETAFE

Nuestra mejor afición es

LA VENTA

Su mejor inversión es

COMPRAR EN HIPER GETAFE

COMPRUEBELO USTED MISMO

Aparcamiento gratuito 1.º sótano

Calle Madrid, 117
Teléfonos 695 68 64 - 695 68 95
28903 GETAFE (Madrid)



Hospital de San José, 8
28901 GETAFE (Madrid). Tel. 695 17 21

VERSAILLES

banquetes

si celebra su boda durante los meses de:
junio, julio, agosto, septiembre ú octubre, de 1988,

GRAN DESCUENTO EN SU VIAJE DE NOVIOS.

14 días en ISLAS CANARIAS -las palmas-tenerife-

en hotel *** y en pensión completa ¡¡ POR SOLO 48.000 PTS !!

TAMBIEN DTOS. EN OTRO TIPO DE VIAJES

**OFERTA
LIMITADA**

Línea directa con la magia de:

ANA OBREGON

Fuera del contexto artístico, nadie podría imaginarse, que una guapa consejera de administración de una de las más importantes empresas constructoras de España, cumpliera aproximadamente diez años en el mundo de la farándula.

Cine, teatro, televisión y publicidad.

Ha recorrido todos los campos con un notable éxito.

Ana García Obregón, ha arrasado infinidad de comentarios en todas las revistas del corazón.

Sus sonados amores, sus viajes al principado de Mónaco y los encuentros con los más codiciados hombres de Hollywood, la han elevado a la categoría de musa.

GETAFE EXPRES, compartió con ella algunos minutos entre flashes fotográficos y micrófonos de compañeros.

"Acabo de rechazar un papel para una serie, justamente porque el año sólo tiene doce meses, y emplearlos todos para una sola cosa que no te valoran y te pagan mal, no me atrae. Prefiero dejarlo libre, y en su lugar voy a hacer tres películas.

De algo le han servido las clases tomadas nada más y nada menos que en la prestigiosa escuela de Lee Strasberg en Nueva York.

Ahora los objetivos de esta mujer están enfocados hacia Italia, donde parece que por fin ha encontrado su sitio entre otras intérpretes. "Voglia di volare", "Il clan de steno", "Father brown", son películas italianas en las que ha intervenido.

"Sí, es verdad, he trababjado y sigo trabajando más en Italia que aquí. No porque no quiera sino porque me valoran más allí."

Pero ella no deja de cumplir con sus obligaciones. Primero para con su público y después para con nosotros.



"empiezo dentro de muy poquitos días una película de producción norteamericana en Cannes, junto a John Hurt y Toni Gurtis. Su título es "Starlette" y justamente trata de la vida de una mujer que quería ser actriz pero que vio que el mundo que la rodeaba no la llenaba anteriormente. Tiene todo que ver conmigo. Ríe y se lo pasa en grande. Todo lo mejor que puede, pero está vacía."

En su última película para la gran pantalla ha tenido como pareja a Alfredo Landa, Premio Goya de Interpretación 1988, al igual que en Cannes en 1984 por su labor en "Los Santos Inocentes".

Para Ana Obregón ha sido una verdadera satisfacción y todo un honor el ser compañera de reparto de este excelente y buen actor, en "Sinatra", donde encarna a un pobre actor de cabaret que hace una burda imitación de "La Voz" y que por extrañas circunstancias del destino surge un romance que terminará en tragedia.

"Alfredo es de esos monstruos de la interpretación, como persona y como ser humano. Es un gran actor y he aprendido mucho junto a él".

Mientras el timbre del cine nos indica la inme-

>Es consciente de que no siempre ha sido bien tratada, sin embargo, se lo toma con filosofía.

"Todo esto hay que hacerlo porque se estrana una película y hay que estat, aunque estoy un poco cansada de este lío. Tengo muchas ganas de estar conmigo misma, la verdad."

Gajes del oficio que se ven difuminados cuando nos interesamos por sus próximos proyectos.

diata proyección, dejamos a una de nuestras actrices más internacionales, perderse entre la masa de fotógrafos, invitados y curiosos, en pos de nuevos proyectos, nuevas aventuras y, por supuesto, nuevos éxitos de taquilla y personales.

Dice que: " Me queda por hacerlo todo en este maravilloso mundo", pero nosotros sabemos que eso no es del todo cierto.

Aún quedan por estrenarse otras películas españolas de Ana, y nosotros no faltaremos a la cita.



c/ madrid, 9

GETAFE

DESAYUNOS

PLATOS COMBINADOS

CANAPES

¡buen ambiente!