SEPARATA

Calle madrid

BOLETIN DE INFORMACION LOCAL DE GETAFE

Elecciones Generales

El trabajo militante en Getafe. Principal fuente de riqueza del Partido Comunista de España

MENSAJE DE MARCELINO CAMACHO

Queridos amigos:

De cualquier manera me siento entre todos vosotros pidiendo el voto para las candidaturas del PCE y su programa.

Seguro de que la lucha contra el paro y por una solución de cambio y de progreso pasa por un frente democrático y una política de solidaridad.

Seguro de que para ello es necesaria una mayoría social del 70/80 por 100 y de que cuando no se tienen los medios de su política se tiene la política de sus medios.

Seguro también de que esta mayoría social es imposible sin los comunistas, y mucho menos contra los comunistas: uno mi voz y mi voto al de todos los trabajadores, por el éxito de nuestro Partido y de nuestra clase.

Recibid mi fraternal apretón de manos.

24 OCTUBRE

A LAS 18 HORAS
POLIDEPORTIVO SAN ISIDRO
GETAFE

ACTO ELECTORAL

INTERVIENEN

ADOLFO GILABERTE
JULIAN ARIZA

ACTUA

GRUPO «GAMMA»

GRAN FIN DE FIESTA.

AÑO II OCTUBRE, 1982 SEPARATA

Edita: **Comite Local de Getafe - PCE**
Domicilio: Calle Villaverde, número 32
Teléfono 695 70 42

Depósito Legal: M. 8513-1980

Fotocompone e imprime:
OFFISER - Avda. de España, 4 - GETAFE

DISTRIBUCION GRATUITA

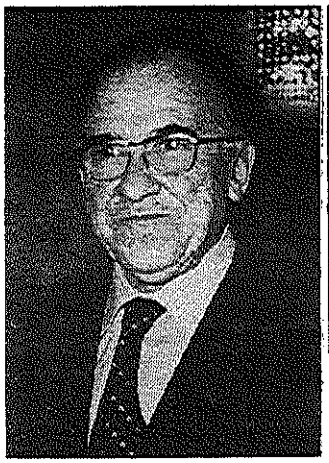

Santiago Carrillo

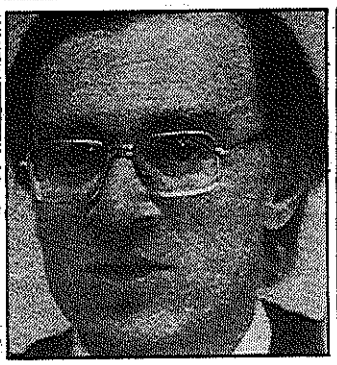

Nicolás Sartorius

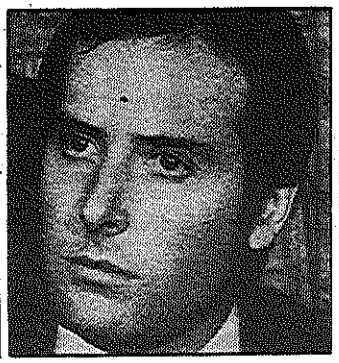

Enrique Curiel

Simón Sánchez Montero

Adolfo Gilaberte

CANDIDATOS AL CONGRESO POR MADRID

1. Santiago Carrillo Solares.
2. Nicolás Sartorius.
3. Enrique Curiel.
4. Simón Sánchez Montero.
5. Julián Ariza Rico.
6. Carmen Roney Albareda.
7. Adolfo Piñedo.
8. Juan Francisco Plá.
9. Adolfo Pastor,
10. Héctor
11. María Teresa Sabido Gism
12. Juan Francisco Moreno.
13. Juan Antonio Bardem»
14. Emilio Ramón Rodríguez.
15. Sergio García Reyes.
16. Rosa Mtnez. Bernardino.
17. Juan Ignacio Marín.
18. José García Ogalla.
19. Francisco Serrano.
20. Luis Marchán Prados.
21. Magdalena Macías.
22. **Adolfo Gilaberte.**
23. Francisco Hortet.
24. José Pajares Ortega.
25. M.ª del Carmen Rodríguez.
26. Macario Barjas
27. Benito Barrera Sanmiguel.
28. Antonio Gutiérrez Araújo.
29. Rafael Merino López-Brea
30. María del Carmen Badal.
31. Francisco Moreno.
32. Fidel Arcos García.

Industriales, Comerciantes y Profesionales

VOTAN COMUNISTA

La posibilidad de un desarrollo en profundidad de la Constitución y, simultáneamente la puesta en prótica de soluciones efectivas y urgentes a los problemas del paro, de la crisis económica, de la lucha contra el terrorismo, de la articulación de las autonomías, de la calidad de enseñanza, de la investigación, de la sanidad, de la reforma de la Administración del Estado y de la justicia, y el acceso a la cultura, van a depender inequívocamente del resultado de las próximas elecciones legislativas.

Más allá de las fáciles promesas electorales, se trata de crear las condiciones para que haya un cambio de verdad en nuestro país, que no resulte una nueva frustración que cree las condiciones de una involución radical hacia la derecha.

Por ello, desde nuestra condición de intelectuales, profesionales, artistas e industriales o comerciantes afiliados o no afiliados al Partido Comunista de España, y por encima de los desacuerdos y momentos de crisis que hayamos podido tener o tengamos en o con el PCE, estamos persuadidos que el voto auténticamente útil en estas condiciones concretas es el voto al Partido Comunista de España.

Por entender que el problema no es lo que va a pasar el 28 de octubre, sino lo que se va a hacer en este país a partir del 29, es fundamental que a la izquierda del PSOE se consolide un grupo parlamentario comunista importante que se apoye además en las movilizaciones populares y se logre así que las promesas de cambio no se queden en una simple oferta electoral.

Por estas razones, y movidos además por un sentido ético de izquierda, vamos a dar nuestro voto a las candidaturas del Partido Comunista de España y os invitamos a que vosotros los hagáis también.

Nombre	Profesión
José Luis Núñez	Abogdo
Santiago García-Brioles	Profesor de Instituto
José Antonio Villarreal	Profesor de EGB
Rafael Espinar	Profesor de EGB
Daniel la Calle	Ingeniero Aeronáutico
Gregorio López	Industrial
Francisco Moreno	Profesor de Instituto
Carlos E. Merino	Maestro de Taller
Angel López	Industrial
Jesús Cavero	Industrial
Angel Segovia	Librero
María del Carmen Franco	Comerciante
Inocenta Calderón	Industrial
Angel Torrejón	Maestro Industrial

LOS CONCEJALES COMUNISTAS AL PUEBLO DE GETAFE

Con motivo de la celebración de las elecciones generales del 28 de octubre, el grupo de Concejales Comunistas nos dirigimos a todos vosotros para pediros el voto al PCE en base a las siguientes consideraciones.

Para los comunistas, votar conscientemente no es sólo leerse los programas de los distintos partidos políticos y tener un seguimiento puntual de la campaña. Además, y como parte más fundamental, es dar un repaso a la actuación de los mismos en el Parlamento anterior.

El PCE, desde 1977, ha planteado machaconamente la necesidad de unidad de la izquierda y las fuerzas democráticas de este país, como única forma de llevar adelante las transformaciones necesarias para que en España nada se quede parado o en otros casos, como ahora, se retroceda. Unidad para desarticular y castigar al golpismo y al terrorismo; unidad para sacar el dinero de donde lo hay (evasión de divisas, defraudación fiscal, control del crédito, etcétera); para crear 1.000.000 de puestos de trabajo, poner unas pensiones dignas, subsidiar al desempleo y dar seguridad al trabajador con empleo.

Igualmente, el PCE ha venido planteando insistentemente la obligación del Gobierno de llegar al fondo de la investigación de las tramas golpistas y actuar en consecuencia, procesando a los implicados, tanto militares como civiles, encarcelando a los culpables y con una política firme y de garantías democráticas en materia de destinos, ascensos y mandos militares en las FF.AA.

Estos dos aspectos fundamentales, asegurar la democracia y que cada español tenga un puesto de trabajo, no ha sido tratado igual por todos los grupos parlamentarios.

La falta de autoridad del Gobierno de la UCD, tocando el tema con una política de paños calientes y graves errores en materia de nombramientos y ascensos militares, junto con la falta de energía y decisión del PSOE sosteniendo al débil Gobierno de la UCD, pactando cuestiones importantres con él, como la LOAPA o el Estatuto de los Trabajadores, y con una actitud ambigua o sin definición en todas aquellas materias de «especial sensibilidad» para el mundo militar, sólo disimulada por los exabruptos a destiempo de su vicesecretario general y acordándose de Santa Bárbara cuando truena, nos han llevado a ver cómo se sucede una intentona tras otra (conspirción de Játiva, Operación Galaxia, actitud de Torres Rojas con la BRIPAC, 23-F, y, por último, golpe del 27-O), repitiéndose casi los mismos nombres, tanto de militares como de civiles, siguiendo impunemente laconspiración y con las mismas facilidades, sin afectarles su situación procesal:

En cuanto al empleo, en la campaña se plantea la creación de miles de puestos de trabajo. También la UCD lo hace, pero, ¿qué ha pasado desde 1977 con los Gobiernos de UCD y la oposición mayoritaria del PSOE?

Que en nuestro país se ha aumentado más de un millón de parados.

En las anteriores elecciones también se prometió, y la política del Gobierno nos ha llevado a 2.000.000 de parados facilitados en parte por el Estatuto de los Trabajadores, pactado por el PSOE con la UCD, con el despido casi gratuito de más de 300.000 trabajadores.

Por estos y otros muchos temas, los comunistas decimos que el **voto útil es aquel que lo que plantea en la campaña se corresponde con las leyes que se votan en el Parlamento.** No estamos diciendo una cosa y después, cuando se tiene que plasmar en ley, se proponga y vote otra muy diferente.

Por eso, votar al PCE es votar un programa de solidaridad en lo social; de progreso en lo económico y de unidad en lo político. **Un programa que se corresponda con nuestra actuación parlamentaria.** Votar PCE es votar para que la izquierda esté en el Parlamento, haya garantía de una política consecuente por parte del PSOE, se impida su derechización y el riesgo de claudicación ante las presiones de los poderes fácticos.

En cuanto a la unidad de la izquierda, no compartimos la actitud del PSOE hacia el PCE y su voluntad expresada de ningún acuerdo con nosotros, remitiéndonos y ofreciendo al pueblo los resultados de los pactos municipales y el gobierno municipal de izquierdas de este Ayuntamiento, que ha hecho avanzar al pueblo de Getafe por primera vez en su historia a todos los niveles.

Votar PCE es votar que en este país, después del 28 de octubre no se pare el Parlamento, provocando un descontento general en España que posibilite el avance de la derecha y la alternativa del caudillo Fraga, máximo exponente político de la época franquista, cuyas secuelas seguimos padeciendo aún hoy día.

Votar PCE es votar un programa de unidad de la izquierda y de pacto democrático que haga posible en este país una democracia real donde hasta ahora hemos tenido una democracia formal.

PARA QUE NADA SE PARE, VOTA PCE

ADOLFO GILABERTE.—Concejal delegado de Urbanismo y candidato al Congreso de Diputados por Madrid.

BAUTISTA PEREZ.—Concejal delegado de Deportes.

ALFONSO ROMERO.—Concejal delegado de Tráfico y Transportes.

JULIAN SERRANO.—Concejal delegado de Obras Municipales y diputado provincial.

CARLOS E. MERINO.—Concejal delegado de Cultura y Festejos.

CONSTANTINO PERALTA.—Concejal delegado de Abastos y Mercados.

AGUSTIN GALLEGO.—Concejal delegado de Alumbrado Público.

PEDRO PABLO FERNANDEZ.—Concejal.

PASCUAL DORREGO.—Concejal.

CANDIDO TORIBIO.—Concejal delegado de Bomberos y Cementerio.

PARA QUE LA DEMOCRACIA AVANCE NO TE QUEDES PARADO.

VOTA PCE PARA QUE NADA SE PARE.
PARTIDO COMUNISTA DE ESPAÑA

DIA 25
CHARLA-COLOQUIO
SOBRE EL PROGRAMA DEL PCE ANTE LA JUVENTUD

- ADOLFO GILABERTE
  Concejal delegado de Urbanismo y candidato al Parlamento por Madrid
- JOSE GARCIA OGALLA
  Responsable de la UJCE de Madrid
- P. PABLO FERNANDEZ
  Concejal comunista
- JOSE LUIS BLAZQUEZ
  Responsable político del PCE - Getafe

DIFERENCIAS ENTRE PSOE Y PCE

PSOE	PCE

INVERSION PUBLICA

PSOE

- Fondo Acción Coyuntural (sin precisar cuantía).

PCE

- Fondo Solidaridad (300.000 millones de pesetas constantes 1982/por cada año).

FOMENTO EMPLEO

PSOE

- Modificación de los Decretos de junio de 1982 para garantizar su control sindical y administrativo, pero sin cambiar su contenido.
- Programas de empleo con exenciones, pero sin especificar ni su carácter ni su cuantía.
- No se modifica el Estatuto en materia de contratación temporal.

PCE

- Reforma sustancial de los Decretos de junio de 1982 y del Estatuto de los Trabajadores.
- Los contratos a tiempo parcial no serán inferiores a un tercio de la jornada laboral y los contratos a tiempo cierto no serán inferiores a ciento ochenta y un días.
- Obligación de las empresas de más de 500 trabajadores de suscribir contratos de formación equivalentes al 2 por 100 de la plantilla.
- Financiación a las «pymes» con 500.000 pesetas por nuevo puesto de trabajo **fijo**.
- Exención del 75 por 100 de las cotizaciones empresariales a la Seguridad Social para contratos de duración **no inferior a doce meses.**

REPARTO DEL TIEMPO DE TRABAJO

PSOE

- Cuarenta horas, treinta días de vacaciones y jubilación a los sesenta y cuatro años en 1983.

«Se recomendarán» en los convenios la reducción de la jornada y el aumento de las vacaciones, con incremento de la productividad como contrapartida.

PCE

- Cuarenta horas en 1983.
- Treinta y cinco horas a 1-1-88.
- Jubilación a los sesenta y cuatro años en 1983, a los sesenta años en 1-1-87.
- Treinta días de vacaciones en 1983 y cinco semanas en 1-1-87.
- Ley de Incompatibilidades.

PROTECCION A LOS PARADOS

PSOE

- Un nuevo «nivel asistencial», sin especificar, para parados con cargas familiares con renta inferior al salario mínimo y que no tenga prestaciones.
- Prórroga a los mayores de cincuenta y cinco años hasta la edad de jubilación.
- Se garantiza una prestación por desempleo como mínimo igual al salario mínimo.
- «Se buscará» la equiparación de los asalariados agrícolas.

PCE

- Cartilla médico-farmacéutica a todos los parados.
- Seguro de desempleo agrario mínimo de 1.400 pesetas diarias/seis días a la semana.
- 80 por 100 del salario mínimo a parados mayores de cincuenta y cinco años y que hayan agotado sus prestaciones.
- 80 por 100 del salario real en el primer año de seguro de paro y 70 por 100 en el segundo.
- Nueve meses de subsidio complementario equivalente al salario mínimo y un 10 por 100 por persona a cargo del trabajador.
- Subsidio indefinido para parados mayores de cuarenta y cinco años con familia.